

# FLUXO DE ATENDIMENTO

INFORME DO FLUXO DE ATENDIMENTO NA SEÇÃO DE PRÓTESE



Semiologia  
avançada



Deve anotar todas as necessidades do paciente no livro próprio



Chefe da Prótese

- ◆ Controla as altas
- ◆ Solicita as marcações dos pacientes do livro à SATE

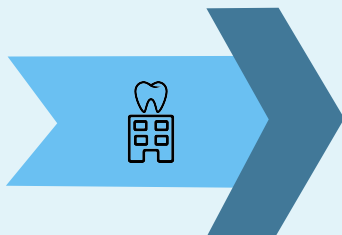

Gerenciar o caso como um todo.

**CONSULTA  
INICIAL**



**PLANEJAMENTO**

**RESSARCIMENTO**



**COM RESSARCIMENTO**  
**SEM RESSARCIMENTO**

**SALVE ESTE INFORMATIVO EM PDF**  
APONTE A CAMERA DO SEU CELULAR PARA O QR CODE



### COM RESSARCIMENTO



CASO O PEDIDO DE RESSARCIMENTO SEJA NEGADO, DEVE-SE REALIZAR NOVA SOLICITAÇÃO COM OS DEVIDOS ERROS CORRIGIDOS.

### SEM RESSARCIMENTO

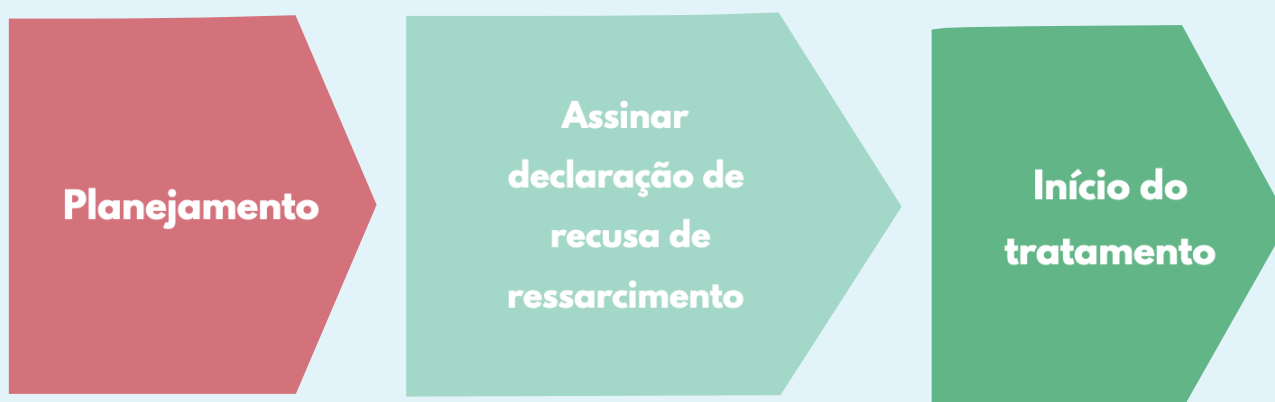

- ◆ Poder de escolha entre os laboratórios cadastrados.
- ◆ Deve ser orientado sobre a importância do controle das entregas dos trabalhos.
- ◆ Devem ser relacionados em uma planilha de atendimentos, controlada pela chefia.