

13 PLANILHA DE INSUMOS(continuação)	2
14 PLANILHA DE INSUMOS PARTE 2	41
15 CURVA ABC	108
16 CURVA S	128
17 TABELA DE MEDICAO E RESUMO	130
18 TERMO DE COMPROMISSO DE GARANTIA TECNICA	154

PLANILHA DE INSUMOS

CODIGO	DESCRICAO DO INSUMO	UNIDADE DE MEDIDA	PRECO R\$
12578	TUBO DE CONCRETO ARMADO PARA AGUAS PLUVIAIS, CLASSE PA-3, COM ENCAIXE PONTA E BOLS	M	244,44
12579	TUBO DE CONCRETO ARMADO PARA AGUAS PLUVIAIS, CLASSE PA-3, COM ENCAIXE PONTA E BOLS	M	421,07
12580	TUBO DE CONCRETO ARMADO PARA AGUAS PLUVIAIS, CLASSE PA-3, COM ENCAIXE PONTA E BOLS	M	438,74
12581	TUBO DE CONCRETO ARMADO PARA AGUAS PLUVIAIS, CLASSE PA-3, COM ENCAIXE PONTA E BOLS	M	469,96
7720	TUBO DE CONCRETO ARMADO PARA ESGOTO SANITARIO, CLASSE EA-2, COM ENCAIXE PONTA E B	M	734,90
40335	TUBO DE CONCRETO ARMADO PARA ESGOTO SANITARIO, CLASSE EA-2, COM ENCAIXE PONTA E B	M	153,76
7740	TUBO DE CONCRETO ARMADO PARA ESGOTO SANITARIO, CLASSE EA-2, COM ENCAIXE PONTA E B	M	157,70
7741	TUBO DE CONCRETO ARMADO PARA ESGOTO SANITARIO, CLASSE EA-2, COM ENCAIXE PONTA E B	M	291,76
7774	TUBO DE CONCRETO ARMADO PARA ESGOTO SANITARIO, CLASSE EA-2, COM ENCAIXE PONTA E B	M	357,98
7744	TUBO DE CONCRETO ARMADO PARA ESGOTO SANITARIO, CLASSE EA-2, COM ENCAIXE PONTA E B	M	467,60
7773	TUBO DE CONCRETO ARMADO PARA ESGOTO SANITARIO, CLASSE EA-2, COM ENCAIXE PONTA E B	M	477,93
7754	TUBO DE CONCRETO ARMADO PARA ESGOTO SANITARIO, CLASSE EA-2, COM ENCAIXE PONTA E B	M	724,65
7735	TUBO DE CONCRETO ARMADO PARA ESGOTO SANITARIO, CLASSE EA-3, COM ENCAIXE PONTA E B	M	938,35
7755	TUBO DE CONCRETO ARMADO PARA ESGOTO SANITARIO, CLASSE EA-3, COM ENCAIXE PONTA E B	M	186,09
7776	TUBO DE CONCRETO ARMADO PARA ESGOTO SANITARIO, CLASSE EA-3, COM ENCAIXE PONTA E B	M	387,95
7743	TUBO DE CONCRETO ARMADO PARA ESGOTO SANITARIO, CLASSE EA-3, COM ENCAIXE PONTA E B	M	410,82
7733	TUBO DE CONCRETO ARMADO PARA ESGOTO SANITARIO, CLASSE EA-3, COM ENCAIXE PONTA E B	M	536,20
7775	TUBO DE CONCRETO ARMADO PARA ESGOTO SANITARIO, CLASSE EA-3, COM ENCAIXE PONTA E B	M	587,45
7734	TUBO DE CONCRETO ARMADO PARA ESGOTO SANITARIO, CLASSE EA-3, COM ENCAIXE PONTA E B	M	831,89
37449	TUBO DE CONCRETO SIMPLES PARA AGUAS PLUVIAIS, CLASSE PS1, COM ENCAIXE MACHO E FEME/	M	26,21
37450	TUBO DE CONCRETO SIMPLES PARA AGUAS PLUVIAIS, CLASSE PS1, COM ENCAIXE MACHO E FEME/	M	36,69
37451	TUBO DE CONCRETO SIMPLES PARA AGUAS PLUVIAIS, CLASSE PS1, COM ENCAIXE MACHO E FEME/	M	51,22
37452	TUBO DE CONCRETO SIMPLES PARA AGUAS PLUVIAIS, CLASSE PS1, COM ENCAIXE MACHO E FEME/	M	74,45
37453	TUBO DE CONCRETO SIMPLES PARA AGUAS PLUVIAIS, CLASSE PS1, COM ENCAIXE MACHO E FEME/	M	85,74
7778	TUBO DE CONCRETO SIMPLES PARA AGUAS PLUVIAIS, CLASSE PS1, COM ENCAIXE PONTA E BOLSA,	M	32,16
7796	TUBO DE CONCRETO SIMPLES PARA AGUAS PLUVIAIS, CLASSE PS1, COM ENCAIXE PONTA E BOLSA,	M	44,08
7781	TUBO DE CONCRETO SIMPLES PARA AGUAS PLUVIAIS, CLASSE PS1, COM ENCAIXE PONTA E BOLSA,	M	52,09
7795	TUBO DE CONCRETO SIMPLES PARA AGUAS PLUVIAIS, CLASSE PS1, COM ENCAIXE PONTA E BOLSA,	M	77,53
7791	TUBO DE CONCRETO SIMPLES PARA AGUAS PLUVIAIS, CLASSE PS1, COM ENCAIXE PONTA E BOLSA,	M	92,81
7783	TUBO DE CONCRETO SIMPLES PARA AGUAS PLUVIAIS, CLASSE PS2, COM ENCAIXE PONTA E BOLSA,	M	32,88
7790	TUBO DE CONCRETO SIMPLES PARA AGUAS PLUVIAIS, CLASSE PS2, COM ENCAIXE PONTA E BOLSA,	M	51,82
7785	TUBO DE CONCRETO SIMPLES PARA AGUAS PLUVIAIS, CLASSE PS2, COM ENCAIXE PONTA E BOLSA,	M	57,18
7792	TUBO DE CONCRETO SIMPLES PARA AGUAS PLUVIAIS, CLASSE PS2, COM ENCAIXE PONTA E BOLSA,	M	81,10
7793	TUBO DE CONCRETO SIMPLES PARA AGUAS PLUVIAIS, CLASSE PS2, COM ENCAIXE PONTA E BOLSA,	M	95,79
13159	TUBO DE CONCRETO SIMPLES PARA ESGOTO SANITARIO, CLASSE ES, COM ENCAIXE PONTA E BOLS.	M	83,39
13168	TUBO DE CONCRETO SIMPLES PARA ESGOTO SANITARIO, CLASSE ES, COM ENCAIXE PONTA E BOLS.	M	101,26
13173	TUBO DE CONCRETO SIMPLES PARA ESGOTO SANITARIO, CLASSE ES, COM ENCAIXE PONTA E BOLS.	M	137,00
12583	TUBO DE CONCRETO SIMPLES POROSO PARA DRENAGEM (DRENO POROSO), COM ENCAIXE MACH	M	27,40
12584	TUBO DE CONCRETO SIMPLES POROSO PARA DRENAGEM (DRENO POROSO), COM ENCAIXE MACH	M	35,74
12613	TUBO DE DESCARGA, TIPO BENGALA, PARA LIGACAO CAIXA DE DESCARGA - EMBUTIR, PVC, 40 MM	UN	22,46
1031	TUBO DE DESCIDA EXTERNO DE PVC PARA CAIXA DE DESCARGA EXTERNA ALTA - 40 MM X 1,60 M	UN	14,98
39707	TUBO DE ESPUMA DE POLIETILENO EXPANDIDO FLEXIVEL PARA ISOLAMENTO TERMICO DE TUBUL	M	5,79
39708	TUBO DE ESPUMA DE POLIETILENO EXPANDIDO FLEXIVEL PARA ISOLAMENTO TERMICO DE TUBUL	M	5,61
39710	TUBO DE ESPUMA DE POLIETILENO EXPANDIDO FLEXIVEL PARA ISOLAMENTO TERMICO DE TUBUL	M	3,95
39709	TUBO DE ESPUMA DE POLIETILENO EXPANDIDO FLEXIVEL PARA ISOLAMENTO TERMICO DE TUBUL	M	5,48
39711	TUBO DE ESPUMA DE POLIETILENO EXPANDIDO FLEXIVEL PARA ISOLAMENTO TERMICO DE TUBUL	M	6,14
39712	TUBO DE ESPUMA DE POLIETILENO EXPANDIDO FLEXIVEL PARA ISOLAMENTO TERMICO DE TUBUL	M	2,16
39713	TUBO DE ESPUMA DE POLIETILENO EXPANDIDO FLEXIVEL PARA ISOLAMENTO TERMICO DE TUBUL	M	1,71
39714	TUBO DE ESPUMA DE POLIETILENO EXPANDIDO FLEXIVEL PARA ISOLAMENTO TERMICO DE TUBUL	M	3,90
39715	TUBO DE ESPUMA DE POLIETILENO EXPANDIDO FLEXIVEL PARA ISOLAMENTO TERMICO DE TUBUL	M	2,78
39716	TUBO DE ESPUMA DE POLIETILENO EXPANDIDO FLEXIVEL PARA ISOLAMENTO TERMICO DE TUBUL	M	2,11
39718	TUBO DE ESPUMA DE POLIETILENO EXPANDIDO FLEXIVEL PARA ISOLAMENTO TERMICO DE TUBUL	M	3,59
9813	TUBO DE POLIETILENO DE ALTA DENSIDADE (PEAD), PE-80, DE = 20 MM X 2,3 MM DE PAREDE, PAI	M	6,04
9815	TUBO DE POLIETILENO DE ALTA DENSIDADE (PEAD), PE-80, DE = 32 MM X 3,0 MM DE PAREDE, PAI	M	11,92
44543	TUBO DE POLIETILENO DE ALTA DENSIDADE, PEAD, PE-80, DE = 1000 MM X 38,5 MM PAREDE, (S	M	5.932,16
44526	TUBO DE POLIETILENO DE ALTA DENSIDADE, PEAD, PE-80, DE = 110 MM X 10,0 MM PAREDE, (S	M	145,39
44518	TUBO DE POLIETILENO DE ALTA DENSIDADE, PEAD, PE-80, DE = 1200 MM X 37,2 MM PAREDE (S	M	4.367,31
44544	TUBO DE POLIETILENO DE ALTA DENSIDADE, PEAD, PE-80, DE = 1400 MM X 42,9 MM PAREDE, (S	M	2.123,21
44545	TUBO DE POLIETILENO DE ALTA DENSIDADE, PEAD, PE-80, DE = 160 MM X 14,6 MM PAREDE, (SD	M	312,08
44546	TUBO DE POLIETILENO DE ALTA DENSIDADE, PEAD, PE-80, DE = 1600 MM X 49,0 MM PAREDE, (S	M	1.393,77
44525	TUBO DE POLIETILENO DE ALTA DENSIDADE, PEAD, PE-80, DE = 900 MM X 34,7 MM PAREDE, (S	M	5.380,44
44547	TUBO DE POLIETILENO DE ALTA DENSIDADE, PEAD, PE-80, DE = 200 MM X 18,2 MM PAREDE, (S	M	486,49
44519	TUBO DE POLIETILENO DE ALTA DENSIDADE, PEAD, PE-80, DE = 315 MM X 28,7 MM PAREDE, (S	M	1.192,03
44520	TUBO DE POLIETILENO DE ALTA DENSIDADE, PEAD, PE-80, DE = 400 MM X 36,4 MM PAREDE, (S	M	1.919,94
44521	TUBO DE POLIETILENO DE ALTA DENSIDADE, PEAD, PE-80, DE = 50 MM X 4,6 MM PAREDE, (SDR 11	M	30,97
44522	TUBO DE POLIETILENO DE ALTA DENSIDADE, PEAD, PE-80, DE = 500 MM X 45,5 MM PAREDE, (S	M	3.370,69
44523	TUBO DE POLIETILENO DE ALTA DENSIDADE, PEAD, PE-80, DE = 630 MM X 57,3 MM PAREDE (SDR 1	M	5.013,17
44527	TUBO DE POLIETILENO DE ALTA DENSIDADE, PEAD, PE-80, DE = 730 MM X 34,1 MM PAREDE, (S	M	2.513,97
44524	TUBO DE POLIETILENO DE ALTA DENSIDADE, PEAD, PE-80, DE = 75 MM X 6,9 MM PAREDE, (S	M	69,27
44542	TUBO DE POLIETILENO DE ALTA DENSIDADE, PEAD, PE-80, DE = 800 MM X 30,8 MM PAREDE, (S	M	3.279,89
9876	TUBO DE PVC, PBL, TIPO LEVE, DN = 125 MM, PARA VENTILACAO	M	29,47
9877	TUBO DE PVC, PBL, TIPO LEVE, DN = 250 MM, PARA VENTILACAO	M	103,23
9878	TUBO DE PVC, PBL, TIPO LEVE, DN = 300 MM, PARA VENTILACAO	M	134,47
9879	TUBO DE PVC, PBL, TIPO LEVE, DN = 400 MM, PARA VENTILACAO	M	320,95
41986	TUBO DE REVESTIMENTO, EM ACO, CORPO SCHEDULE 40, PONTEIRA SCHEDULE 80, ROSQUEAVEL	M	2.544,50
43422	TUBO DE REVESTIMENTO, EM ACO, CORPO SCHEDULE 40, PONTEIRA SCHEDULE 80, ROSQUEAVEL	M	3.120,57
41987	TUBO DE REVESTIMENTO, EM ACO, CORPO SCHEDULE 40, PONTEIRA SCHEDULE 80, ROSQUEAVEL	M	3.617,00

PLANILHA DE INSUMOS

CODIGO	DESCRICAO DO INSUMO	UNIDADE DE MEDIDA	PREÇO R\$
41988	TUBO DE REVESTIMENTO, EM ACO, CORPO SCHEDULE 40, PONTEIRA SCHEDULE 80, ROSQUEAVEL	M	4.777,55
41697	TUBO DE REVESTIMENTO, EM ACO, CORPO SCHEDULE 40, PONTEIRA SCHEDULE 80, ROSQUEAVEL	M	846,81
41985	TUBO DE REVESTIMENTO, EM ACO, CORPO SCHEDULE 40, PONTEIRA SCHEDULE 80, ROSQUEAVEL	M	1.179,37
41699	TUBO DE REVESTIMENTO, EM ACO, CORPO SCHEDULE 40, PONTEIRA SCHEDULE 80, ROSQUEAVEL	M	1.679,37
38053	TUBO DRENO, CORRUGADO, ESPIRALADO, FLEXIVEL, PERFURADO, EM POLIETILENO DE ALTA DENS	M	23,09
38054	TUBO DRENO, CORRUGADO, ESPIRALADO, FLEXIVEL, PERFURADO, EM POLIETILENO DE ALTA DENS	M	39,70
38052	TUBO DRENO, CORRUGADO, ESPIRALADO, FLEXIVEL, PERFURADO, EM POLIETILENO DE ALTA DENS	M	11,18
38051	TUBO DRENO, CORRUGADO, ESPIRALADO, FLEXIVEL, PERFURADO, EM POLIETILENO DE ALTA DENS	M	6,97
38787	TUBO MONOCAMADA PEX, DN 16 MM	M	7,35
38825	TUBO MONOCAMADA PEX, DN 20 MM	M	9,62
38826	TUBO MONOCAMADA PEX, DN 25 MM	M	14,27
38827	TUBO MONOCAMADA PEX, DN 32 MM	M	22,92
38830	TUBO MULTICAMADA PEX, DN *26* MM, PARA INSTALACOES A GAS (AMARELO)	M	32,10
38828	TUBO MULTICAMADA PEX, DN 16 MM, PARA INSTALACOES A GAS (AMARELO)	M	14,15
38829	TUBO MULTICAMADA PEX, DN 20 MM, PARA INSTALACOES A GAS (AMARELO)	M	23,19
38831	TUBO MULTICAMADA PEX, DN 32 MM, PARA INSTALACOES A GAS (AMARELO)	M	44,78
36274	TUBO PPR PN 20, DN 20 MM, PARA AGUA QUENTE PREDIAL	M	8,21
36278	TUBO PPR PN 20, DN 25 MM, PARA AGUA QUENTE PREDIAL	M	11,14
38977	TUBO PPR, CLASSE PN 12, DN 110 MM	M	169,53
38971	TUBO PPR, CLASSE PN 12, DN 32 MM	M	13,97
38972	TUBO PPR, CLASSE PN 12, DN 40 MM	M	21,27
38973	TUBO PPR, CLASSE PN 12, DN 50 MM	M	28,14
38974	TUBO PPR, CLASSE PN 12, DN 63 MM	M	41,03
38975	TUBO PPR, CLASSE PN 12, DN 75 MM	M	68,38
38976	TUBO PPR, CLASSE PN 12, DN 90 MM	M	95,90
38986	TUBO PPR, CLASSE PN 25, DN 110 MM, PARA AGUA QUENTE E FRIA PREDIAL	M	193,00
38978	TUBO PPR, CLASSE PN 25, DN 20 MM, PARA AGUA QUENTE E FRIA PREDIAL	M	8,21
38979	TUBO PPR, CLASSE PN 25, DN 25 MM, PARA AGUA QUENTE E FRIA PREDIAL	M	11,14
38980	TUBO PPR, CLASSE PN 25, DN 32 MM, PARA AGUA QUENTE E FRIA PREDIAL	M	18,62
38981	TUBO PPR, CLASSE PN 25, DN 40 MM, PARA AGUA QUENTE E FRIA PREDIAL	M	25,78
38982	TUBO PPR, CLASSE PN 25, DN 50 MM, PARA AGUA QUENTE E FRIA PREDIAL	M	37,52
38983	TUBO PPR, CLASSE PN 25, DN 63 MM, PARA AGUA QUENTE E FRIA PREDIAL	M	49,75
38984	TUBO PPR, CLASSE PN 25, DN 75 MM, PARA AGUA QUENTE E FRIA PREDIAL	M	95,96
38985	TUBO PPR, CLASSE PN 25, DN 90 MM, PARA AGUA QUENTE E FRIA PREDIAL	M	142,07
9836	TUBO PVC SERIE NORMAL, DN 100 MM, PARA ESGOTO PREDIAL (NBR 5688)	M	19,22
20065	TUBO PVC SERIE NORMAL, DN 150 MM, PARA ESGOTO PREDIAL (NBR 5688)	M	49,17
9835	TUBO PVC SERIE NORMAL, DN 40 MM, PARA ESGOTO PREDIAL (NBR 5688)	M	6,93
38032	TUBO PVC CORRUGADO, PAREDE DUPLA, JE, DN 150 MM, REDE COLETORA ESGOTO	M	66,69
38033	TUBO PVC CORRUGADO, PAREDE DUPLA, JE, DN 200 MM, REDE COLETORA ESGOTO	M	109,13
38034	TUBO PVC CORRUGADO, PAREDE DUPLA, JE, DN 250 MM, REDE COLETORA ESGOTO	M	180,53
38035	TUBO PVC CORRUGADO, PAREDE DUPLA, JE, DN 300 MM, REDE COLETORA ESGOTO	M	251,57
38036	TUBO PVC CORRUGADO, PAREDE DUPLA, JE, DN 350 MM, REDE COLETORA ESGOTO	M	354,97
38037	TUBO PVC CORRUGADO, PAREDE DUPLA, JE, DN 400 MM, REDE COLETORA ESGOTO	M	411,58
9850	TUBO PVC DE REVESTIMENTO GEOMECANICO NERVURADO REFORCADO, DN = 150 MM, COMPRIM	M	142,10
9853	TUBO PVC DE REVESTIMENTO GEOMECANICO NERVURADO REFORCADO, DN = 200 MM, COMPRIM	M	252,69
9854	TUBO PVC DE REVESTIMENTO GEOMECANICO NERVURADO STANDARD, DN = 154 MM, COMPRIM	M	110,72
9851	TUBO PVC DE REVESTIMENTO GEOMECANICO NERVURADO STANDARD, DN = 206 MM, COMPRIM	M	191,99
9855	TUBO PVC DE REVESTIMENTO GEOMECANICO NERVURADO STANDARD, DN = 250 MM, COMPRIM	M	321,12
9825	TUBO PVC DEFOFO, JEI, 1 MPA, DN 100 MM, PARA REDE DE AGUA (NBR 7665)	M	59,34
9828	TUBO PVC DEFOFO, JEI, 1 MPA, DN 150 MM, PARA REDE DE AGUA (NBR 7665)	M	159,70
9829	TUBO PVC DEFOFO, JEI, 1 MPA, DN 200 MM, PARA REDE DE AGUA (NBR 7665)	M	270,65
9826	TUBO PVC DEFOFO, JEI, 1 MPA, DN 250 MM, PARA REDE DE AGUA (NBR 7665)	M	412,01
9827	TUBO PVC DEFOFO, JEI, 1 MPA, DN 300 MM, PARA REDE DE AGUA (NBR 7665)	M	585,06
36374	TUBO PVC PBA JEI, CLASSE 12, DN 100 MM, PARA REDE DE AGUA (NBR 5647)	M	71,12
36084	TUBO PVC PBA JEI, CLASSE 12, DN 50 MM, PARA REDE DE AGUA (NBR 5647)	M	21,07
36373	TUBO PVC PBA JEI, CLASSE 12, DN 75 MM, PARA REDE DE AGUA (NBR 5647)	M	43,76
36377	TUBO PVC PBA JEI, CLASSE 15, DN 100 MM, PARA REDE DE AGUA (NBR 5647)	M	85,32
36375	TUBO PVC PBA JEI, CLASSE 15, DN 50 MM, PARA REDE DE AGUA (NBR 5647)	M	26,00
36376	TUBO PVC PBA JEI, CLASSE 15, DN 75 MM, PARA REDE DE AGUA (NBR 5647)	M	51,06
36380	TUBO PVC PBA JEI, CLASSE 20, DN 100 MM, PARA REDE DE AGUA (NBR 5647)	M	106,67
36378	TUBO PVC PBA JEI, CLASSE 20, DN 50 MM, PARA REDE DE AGUA (NBR 5647)	M	31,97
36379	TUBO PVC PBA JEI, CLASSE 20, DN 75 MM, PARA REDE DE AGUA (NBR 5647)	M	64,44
9859	TUBO PVC ROSCAVEL, 3/4", AGUA FRIA PREDIAL	M	15,98
9838	TUBO PVC SERIE NORMAL, DN 50 MM, PARA ESGOTO PREDIAL (NBR 5688)	M	11,80
9837	TUBO PVC SERIE NORMAL, DN 75 MM, PARA ESGOTO PREDIAL (NBR 5688)	M	17,03
9833	TUBO PVC, FLEXIVEL, CORRUGADO, PERFURADO, DN 110 MM, PARA DRENAGEM, SISTEMA IRRIGA	M	12,99
9830	TUBO PVC, FLEXIVEL, CORRUGADO, PERFURADO, DN 65 MM, PARA DRENAGEM, SISTEMA IRRIGAC	M	6,95
9834	TUBO PVC, RIGIDO, CORRUGADO, PERFURADO, DN 150 MM, PARA DRENAGEM, SISTEMA IRRIGAC	M	36,14
9863	TUBO PVC, ROSCAVEL, 2 1/2", AGUA FRIA PREDIAL	M	115,36
9860	TUBO PVC, ROSCAVEL, 2", PARA AGUA FRIA PREDIAL	M	74,06
9862	TUBO PVC, ROSCAVEL, 1 1/2", AGUA FRIA PREDIAL	M	52,25
9861	TUBO PVC, ROSCAVEL, 1 1/4", AGUA FRIA PREDIAL	M	42,00
9856	TUBO PVC, ROSCAVEL, 1/2", AGUA FRIA PREDIAL	M	11,29
9866	TUBO PVC, ROSCAVEL, 1", AGUA FRIA PREDIAL	M	31,02
9857	TUBO PVC, ROSCAVEL, 3", AGUA FRIA PREDIAL	M	149,19
9864	TUBO PVC, ROSCAVEL, 4", AGUA FRIA PREDIAL	M	180,10
9865	TUBO PVC, ROSCAVEL, 5", AGUA FRIA PREDIAL	M	259,01

INSUMOS

PLANILHA DE INSUMOS

CODIGO	DESCRICAO DO INSUMO	UNIDADE DE MEDIDA	PRECO R\$
9858	TUBO PVC, ROSCAVEL, 6", AGUA FRIA PREDIAL	M	271,55
9841	TUBO PVC, SERIE R, DN 100 MM, PARA ESGOTO OU AGUAS PLUVIAIS PREDIAIS (NBR 5688)	M	47,43
9840	TUBO PVC, SERIE R, DN 150 MM, PARA ESGOTO OU AGUAS PLUVIAIS PREDIAIS (NBR 5688)	M	96,39
20067	TUBO PVC, SERIE R, DN 40 MM, PARA ESGOTO OU AGUAS PLUVIAIS PREDIAIS (NBR 5688)	M	16,56
20068	TUBO PVC, SERIE R, DN 50 MM, PARA ESGOTO OU AGUAS PLUVIAIS PREDIAIS (NBR 5688)	M	20,66
9839	TUBO PVC, SERIE R, DN 75 MM, PARA ESGOTO OU AGUAS PLUVIAIS PREDIAIS (NBR 5688)	M	27,08
9870	TUBO PVC, SOLDAREL, DN 100 MM, AGUA FRIA (NBR-5648)	M	125,78
9867	TUBO PVC, SOLDAREL, DN 20 MM, AGUA FRIA (NBR-5648)	M	4,63
9868	TUBO PVC, SOLDAREL, DN 25 MM, AGUA FRIA (NBR-5648)	M	5,93
9869	TUBO PVC, SOLDAREL, DN 32 MM, AGUA FRIA (NBR-5648)	M	13,32
9874	TUBO PVC, SOLDAREL, DN 40 MM, AGUA FRIA (NBR-5648)	M	19,38
9875	TUBO PVC, SOLDAREL, DN 50 MM, PARA AGUA FRIA (NBR-5648)	M	22,21
9873	TUBO PVC, SOLDAREL, DN 60 MM, AGUA FRIA (NBR-5648)	M	37,46
9871	TUBO PVC, SOLDAREL, DN 75 MM, AGUA FRIA (NBR-5648)	M	62,75
9872	TUBO PVC, SOLDAREL, DN 85 MM, AGUA FRIA (NBR-5648)	M	78,41
7667	TUBO 26" EM CHAPA PRETA, E= 3/16", 147 KG/6 M	M	2.401,52
7660	TUBO 30" EM CHAPA PRETA, E= 1/4", 175 KG/6 M	M	3.061,36
7676	TUBO 30" EM CHAPA PRETA, E= 3/8", 177 KG/6 M	M	3.096,35
12426	UNIAO COM ASSENTO CONICO DE BRONZE, DIAMETRO 1/2"	UN	38,56
12425	UNIAO COM ASSENTO CONICO DE BRONZE, DIAMETRO 1"	UN	52,98
12427	UNIAO COM ASSENTO CONICO DE BRONZE, DIAMETRO 2 1/2"	UN	219,91
12428	UNIAO COM ASSENTO CONICO DE BRONZE, DIAMETRO 2"	UN	141,15
12430	UNIAO COM ASSENTO CONICO DE BRONZE, DIAMETRO 3/4"	UN	47,28
12429	UNIAO COM ASSENTO CONICO DE BRONZE, DIAMETRO 3"	UN	355,61
12431	UNIAO COM ASSENTO CONICO DE BRONZE, DIAMETRO 4"	UN	605,18
12432	UNIAO COM ASSENTO CONICO DE FERRO LONGO (MACHO-FEMEA), DIAMETRO 1 1/2"	UN	124,47
12434	UNIAO COM ASSENTO CONICO DE FERRO LONGO (MACHO-FEMEA), DIAMETRO 1/2"	UN	40,56
12433	UNIAO COM ASSENTO CONICO DE FERRO LONGO (MACHO-FEMEA), DIAMETRO 1"	UN	79,23
12435	UNIAO COM ASSENTO CONICO DE FERRO LONGO (MACHO-FEMEA), DIAMETRO 2 1/2"	UN	245,22
12437	UNIAO COM ASSENTO CONICO DE FERRO LONGO (MACHO-FEMEA), DIAMETRO 2"	UN	198,05
12439	UNIAO COM ASSENTO CONICO DE FERRO LONGO (MACHO-FEMEA), DIAMETRO 3/4"	UN	63,56
12438	UNIAO COM ASSENTO CONICO DE FERRO LONGO (MACHO-FEMEA), DIAMETRO 3"	UN	358,41
12436	UNIAO COM ASSENTO CONICO DE FERRO LONGO (MACHO-FEMEA), DIAMETRO 4"	UN	452,74
36357	UNIAO COM FLANGE PPR, DN 40 MM, PARA AGUA QUENTE PREDIAL	UN	146,10
12424	UNIAO DE FERRO GALVANIZADO, COM ASSENTO CONICO DE BRONZE, DE 1 1/2"	UN	81,58
12440	UNIAO DE FERRO GALVANIZADO, COM ASSENTO CONICO DE BRONZE, DE 1 1/4"	UN	78,85
9884	UNIAO DE FERRO GALVANIZADO, COM ROSCA BSP, COM ASSENTO PLANO, DE 1 1/2"	UN	58,82
9888	UNIAO DE FERRO GALVANIZADO, COM ROSCA BSP, COM ASSENTO PLANO, DE 1 1/4"	UN	47,26
9883	UNIAO DE FERRO GALVANIZADO, COM ROSCA BSP, COM ASSENTO PLANO, DE 1"	UN	20,62
9886	UNIAO DE FERRO GALVANIZADO, COM ROSCA BSP, COM ASSENTO PLANO, DE 1"	UN	28,24
9889	UNIAO DE FERRO GALVANIZADO, COM ROSCA BSP, COM ASSENTO PLANO, DE 2 1/2"	UN	143,10
9887	UNIAO DE FERRO GALVANIZADO, COM ROSCA BSP, COM ASSENTO PLANO, DE 2"	UN	86,49
9885	UNIAO DE FERRO GALVANIZADO, COM ROSCA BSP, COM ASSENTO PLANO, DE 3/4"	UN	27,30
9890	UNIAO DE FERRO GALVANIZADO, COM ROSCA BSP, COM ASSENTO PLANO, DE 3"	UN	221,70
9891	UNIAO DE FERRO GALVANIZADO, COM ROSCA BSP, COM ASSENTO PLANO, DE 4"	UN	311,22
39292	UNIAO DE REDUCAO METALICA, PARA CONEXAO COM ANEL DESLIZANTE EM TUBO PEX, DN 20 X 1	UN	16,08
39293	UNIAO DE REDUCAO METALICA, PARA CONEXAO COM ANEL DESLIZANTE EM TUBO PEX, DN 25 X 1	UN	25,95
39294	UNIAO DE REDUCAO METALICA, PARA CONEXAO COM ANEL DESLIZANTE EM TUBO PEX, DN 25 X 2	UN	25,95
39295	UNIAO DE REDUCAO METALICA, PARA CONEXAO COM ANEL DESLIZANTE EM TUBO PEX, DN 32 X 2	UN	44,25
36313	UNIAO DUPLA PPR DN 20 MM, PARA AGUA QUENTE PREDIAL	UN	34,63
36316	UNIAO DUPLA PPR DN 25 MM, PARA AGUA QUENTE PREDIAL	UN	42,00
64	UNIAO EM POLIPROPILENO (PP), PARA TUBO EM PEAD, 20 MM - LIGACAO PREDIAL DE AGUA	UN	7,78
37423	UNIAO EM POLIPROPILENO (PP), PARA TUBO EM PEAD, 32 MM - LIGACAO PREDIAL DE AGUA	UN	19,21
39296	UNIAO METALICA, PARA CONEXAO COM ANEL DESLIZANTE EM TUBO PEX, DN 16 MM	UN	12,43
39297	UNIAO METALICA, PARA CONEXAO COM ANEL DESLIZANTE EM TUBO PEX, DN 20 MM	UN	17,76
39298	UNIAO METALICA, PARA CONEXAO COM ANEL DESLIZANTE EM TUBO PEX, DN 25 MM	UN	31,28
39299	UNIAO METALICA, PARA CONEXAO COM ANEL DESLIZANTE EM TUBO PEX, DN 32 MM	UN	53,23
9892	UNIAO PVC, ROSCAVEL 1/2", AGUA FRIA PREDIAL	UN	10,08
9893	UNIAO PVC, ROSCAVEL 2", AGUA FRIA PREDIAL	UN	136,82
9901	UNIAO PVC, ROSCAVEL, 1 1/2", AGUA FRIA PREDIAL	UN	60,72
9896	UNIAO PVC, ROSCAVEL, 1 1/4", AGUA FRIA PREDIAL	UN	54,72
9900	UNIAO PVC, ROSCAVEL, 1", AGUA FRIA PREDIAL	UN	33,20
9898	UNIAO PVC, ROSCAVEL, 2 1/2", AGUA FRIA PREDIAL	UN	281,33
9899	UNIAO PVC, ROSCAVEL, 3/4", AGUA FRIA PREDIAL	UN	16,13
9902	UNIAO PVC, ROSCAVEL, 3", AGUA FRIA PREDIAL	UN	356,26
9908	UNIAO PVC, SOLDAREL, 110 MM, PARA AGUA FRIA PREDIAL	UN	710,33
9905	UNIAO PVC, SOLDAREL, 20 MM, PARA AGUA FRIA PREDIAL	UN	11,87
9906	UNIAO PVC, SOLDAREL, 25 MM, PARA AGUA FRIA PREDIAL	UN	14,22
9895	UNIAO PVC, SOLDAREL, 32 MM, PARA AGUA FRIA PREDIAL	UN	23,33
9894	UNIAO PVC, SOLDAREL, 40 MM, PARA AGUA FRIA PREDIAL	UN	45,46
9897	UNIAO PVC, SOLDAREL, 50 MM, PARA AGUA FRIA PREDIAL	UN	49,22
9910	UNIAO PVC, SOLDAREL, 60 MM, PARA AGUA FRIA PREDIAL	UN	123,88
9909	UNIAO PVC, SOLDAREL, 75 MM, PARA AGUA FRIA PREDIAL	UN	249,98
9907	UNIAO PVC, SOLDAREL, 85 MM, PARA AGUA FRIA PREDIAL	UN	384,36
20973	UNIAO TIPO STORZ, COM EMPATACAO INTERNA TIPO ANEL DE EXPANSAO, ENGATE RAPIDO 1 1/2"	UN	122,24
20974	UNIAO TIPO STORZ, COM EMPATACAO INTERNA TIPO ANEL DE EXPANSAO, ENGATE RAPIDO 2 1/2"	UN	174,88
37989	UNIAO, CPVC, SOLDAREL, 15 MM, PARA AGUA QUENTE PREDIAL	UN	13,73

INSUMOS

H A

PLANILHA DE INSUMOS

CODIGO	DESCRICAO DO INSUMO	UNIDADE DE MEDIDA	PRECO R\$
37990	UNIAO, CPVC, SOLDAVEL, 22 MM, PARA AGUA QUENTE PREDIAL	UN	15,95
37991	UNIAO, CPVC, SOLDAVEL, 28 MM, PARA AGUA QUENTE PREDIAL	UN	25,24
37992	UNIAO, CPVC, SOLDAVEL, 35 MM, PARA AGUA QUENTE PREDIAL	UN	38,55
37993	UNIAO, CPVC, SOLDAVEL, 42 MM, PARA AGUA QUENTE PREDIAL	UN	57,23
37994	UNIAO, CPVC, SOLDAVEL, 54 MM, PARA AGUA QUENTE PREDIAL	UN	137,52
37995	UNIAO, CPVC, SOLDAVEL, 73 MM, PARA AGUA QUENTE PREDIAL	UN	199,60
37996	UNIAO, CPVC, SOLDAVEL, 89 MM, PARA AGUA QUENTE PREDIAL	UN	294,29
13883	USINA DE ASFALTO A FRIO, CAPACIDADE DE 30 A 40 T/H, ELETRICA, POTENCIA DE 30 CV	UN	134.522,24
38604	USINA DE ASFALTO A FRIO, CAPACIDADE DE 40 A 60 T/H, ELETRICA, POTENCIA DE 30 CV	UN	167.545,67
10601	USINA DE ASFALTO A QUENTE, FIXA, TIPO CONTRA FLUXO, CAPACIDADE DE 100 A 140 T/H, POTEN	UN	3.259.097,49
44469	USINA DE ASFALTO, GRAVIMETRICA, CAPACIDADE DE 150 T/H, POTENCIA DE 400 KW	UN	8.591.088,67
13894	USINA DE CONCRETO FIXA, CAPACIDADE NOMINAL DE 40 M3/H, SEM SILO	UN	384.796,27
13895	USINA DE CONCRETO FIXA, CAPACIDADE NOMINAL DE 60 M3/H, SEM SILO	UN	517.422,70
13892	USINA DE CONCRETO FIXA, CAPACIDADE NOMINAL DE 80 M3/H, SEM SILO	UN	634.088,87
9914	USINA DE CONCRETO FIXA, CAPACIDADE NOMINAL DE 90 A 120 M3/H, SEM SILO	UN	686.000,00
36485	USINA DE LAMA ASFALTICA, PROD 30 A 50 T/H, SILO DE AGREGADO 7 M3, RESERVATORIOS PARA I	UN	611.559,09
9912	VALVULA DE MISTURAS ASFALTICAS A QUENTE, MOVEL, TIPO CONTRA FLUXO, CAPACIDADE DE 40 A I	UN	2.653.272,58
9921	USINA MISTURADORA DE SOLOS, DOSADORES TRIPLOS, CALHA VIBRATORIA CAPACIDADE DE 200.	UN	1.368.683,49
21112	VALVULA DE DESCARGA EM METAL CROMADO PARA MICTORIO COM ACIONAMENTO POR PRESSA	UN	232,32
10228	VALVULA DE DESCARGA METALICA, BASE 1 1/2 " E ACABAMENTO METALICO CROMADO	UN	269,89
11781	VALVULA DE DESCARGA METALICA, BASE 1 1/4 " E ACABAMENTO METALICO CROMADO	UN	218,65
37588	VALVULA DE ESCOAMENTO PARA TANQUE, EM METAL CROMADO, 1.1/2 ", SEM LADRAO, COM TA	UN	78,61
11746	VALVULA DE ESFERA BRUTA EM BRONZE, BITOLA 1 " (REF 1552-B)	UN	85,40
11751	VALVULA DE ESFERA BRUTA EM BRONZE, BITOLA 1 1/2 " (REF 1552-B)	UN	153,39
11750	VALVULA DE ESFERA BRUTA EM BRONZE, BITOLA 1 1/4 " (REF 1552-B)	UN	127,29
11748	VALVULA DE ESFERA BRUTA EM BRONZE, BITOLA 1/2 " (REF 1552-B)	UN	54,80
11747	VALVULA DE ESFERA BRUTA EM BRONZE, BITOLA 2 " (REF 1552-B)	UN	236,52
11749	VALVULA DE ESFERA BRUTA EM BRONZE, BITOLA 3/4 " (REF 1552-B)	UN	63,26
10236	VALVULA DE RETENCAO DE BRONZE, PE COM CRIVOS, EXTREMIDADE COM ROSCA, DE 1 1/2", PAR.	UN	138,38
10233	VALVULA DE RETENCAO DE BRONZE, PE COM CRIVOS, EXTREMIDADE COM ROSCA, DE 1 1/4", PAR.	UN	129,67
10234	VALVULA DE RETENCAO DE BRONZE, PE COM CRIVOS, EXTREMIDADE COM ROSCA, DE 1", PARA FL	UN	81,68
10231	VALVULA DE RETENCAO DE BRONZE, PE COM CRIVOS, EXTREMIDADE COM ROSCA, DE 2 1/2", PAR.	UN	374,58
10232	VALVULA DE RETENCAO DE BRONZE, PE COM CRIVOS, EXTREMIDADE COM ROSCA, DE 2", PARA FL	UN	209,60
10229	VALVULA DE RETENCAO DE BRONZE, PE COM CRIVOS, EXTREMIDADE COM ROSCA, DE 3/4", PARA	UN	73,87
10235	VALVULA DE RETENCAO DE BRONZE, PE COM CRIVOS, EXTREMIDADE COM ROSCA, DE 3", PARA FL	UN	513,50
10230	VALVULA DE RETENCAO DE BRONZE, PE COM CRIVOS, EXTREMIDADE COM ROSCA, DE 4", PARA FL	UN	903,72
10409	VALVULA DE RETENCAO HORIZONTAL, DE BRONZE (PN-25), 1 1/2", 400 PSI, TAMPA DE PORCA DE I	UN	268,48
10411	VALVULA DE RETENCAO HORIZONTAL, DE BRONZE (PN-25), 1 1/4", 400 PSI, TAMPA DE PORCA DE I	UN	240,24
10404	VALVULA DE RETENCAO HORIZONTAL, DE BRONZE (PN-25), 1/2", 400 PSI, TAMPA DE PORCA DE UI	UN	97,43
10410	VALVULA DE RETENCAO HORIZONTAL, DE BRONZE (PN-25), 1", 400 PSI, TAMPA DE PORCA DE UNII	UN	160,48
10405	VALVULA DE RETENCAO HORIZONTAL, DE BRONZE (PN-25), 2 1/2", 400 PSI, TAMPA DE PORCA DE I	UN	537,90
10408	VALVULA DE RETENCAO HORIZONTAL, DE BRONZE (PN-25), 2", 400 PSI, TAMPA DE PORCA DE UNII	UN	376,14
10412	VALVULA DE RETENCAO HORIZONTAL, DE BRONZE (PN-25), 3/4", 400 PSI, TAMPA DE PORCA DE UI	UN	118,07
10406	VALVULA DE RETENCAO HORIZONTAL, DE BRONZE (PN-25), 3", 400 PSI, TAMPA DE PORCA DE UNII	UN	742,96
10407	VALVULA DE RETENCAO HORIZONTAL, DE BRONZE (PN-25), 4", 400 PSI, TAMPA DE PORCA DE UNII	UN	1.152,33
10416	VALVULA DE RETENCAO VERTICAL, DE BRONZE (PN-16), 1 1/2", 200 PSI, EXTREMIDADES COM ROS	UN	142,93
10419	VALVULA DE RETENCAO VERTICAL, DE BRONZE (PN-16), 1 1/4", 200 PSI, EXTREMIDADES COM ROS	UN	124,07
21092	VALVULA DE RETENCAO VERTICAL, DE BRONZE (PN-16), 1/2", 200 PSI, EXTREMIDADES COM ROSC/	UN	70,93
10418	VALVULA DE RETENCAO VERTICAL, DE BRONZE (PN-16), 1", 200 PSI, EXTREMIDADES COM ROSCA	UN	82,69
12657	VALVULA DE RETENCAO VERTICAL, DE BRONZE (PN-16), 2 1/2", 200 PSI, EXTREMIDADES COM ROS	UN	333,72
10417	VALVULA DE RETENCAO VERTICAL, DE BRONZE (PN-16), 2", 200 PSI, EXTREMIDADES COM ROSCA	UN	208,26
10413	VALVULA DE RETENCAO VERTICAL, DE BRONZE (PN-16), 3/4", 200 PSI, EXTREMIDADES COM ROSC/	UN	75,70
10414	VALVULA DE RETENCAO VERTICAL, DE BRONZE (PN-16), 3", 200 PSI, EXTREMIDADES COM ROSCA	UN	455,72
10415	VALVULA DE RETENCAO VERTICAL, DE BRONZE (PN-16), 4", 200 PSI, EXTREMIDADES COM ROSCA	UN	790,92
38643	VALVULA EM METAL CROMADO PARA LAVATORIO, 1 " SEM LADRAO	UN	62,47
6157	VALVULA EM METAL CROMADO PARA PIA AMERICANA 3.1/2 X 1.1/2 "	UN	85,34
6152	VALVULA EM PLASTICO BRANCO COM SAIDA LISA PARA TANQUE 1.1/4 " X 1.1/2 "	UN	4,48
6158	VALVULA EM PLASTICO BRANCO PARA LAVATORIO 1 ", SEM UNHO, COM LADRAO	UN	5,41
6153	VALVULA EM PLASTICO BRANCO PARA TANQUE OU LAVATORIO 1 ", SEM UNHO E SEM LADRAO	UN	4,20
6156	VALVULA EM PLASTICO BRANCO PARA TANQUE 1.1/4 " X 1.1/2 ", SEM UNHO E SEM LADRAO	UN	5,31
6154	VALVULA EM PLASTICO CROMADO PARA LAVATORIO 1 ", SEM UNHO, COM LADRAO	UN	10,03
6155	VALVULA EM PLASTICO CROMADO TIPO AMERICANA PARA PIA DE COZINHA 3.1/2 " X 1.1/2 ", SEM	UN	20,74
43595	VARA FINA PARA CREMONA, EM FERRO ZINCADO BRANCO, COM DIAMETRO DE APROX 10 MM E C	UN	20,16
43596	VARA FINA PARA CREMONA, EM FERRO ZINCADO BRANCO, COM DIAMETRO DE APROX 10 MM E C	UN	23,29
38108	VARIADOR DE LUMINOSIDADE ROTATIVO (DIMMER) 127 V, 300 W (APENAS MODULO)	UN	50,27
38087	VARIADOR DE LUMINOSIDADE ROTATIVO (DIMMER) 127V, 300W, CONJUNTO MONTADO PARA EM	UN	64,66
38109	VARIADOR DE LUMINOSIDADE ROTATIVO (DIMMER) 220 V, 600 W (APENAS MODULO)	UN	80,35
38088	VARIADOR DE LUMINOSIDADE ROTATIVO (DIMMER) 220V, 600W, CONJUNTO MONTADO PARA EM	UN	84,49
38110	VARIADOR DE VELOCIDADE PARA VENTILADOR 127 V, 150 W (APENAS MODULO)	UN	30,91
38089	VARIADOR DE VELOCIDADE PARA VENTILADOR 127V, 150W + 2 INTERRUPTORES PARALELOS, PAR/	UN	53,85
38111	VARIADOR DE VELOCIDADE PARA VENTILADOR 220 V, 250 W (APENAS MODULO)	UN	34,56
38090	VARIADOR DE VELOCIDADE PARA VENTILADOR 220V, 250W + 2 INTERRUPTORES PARALELOS, PAR/	UN	55,66
13726	VASSOURA MECANICA REBOCAVEL COM ESCOVA CILINDRICA LARGURA UTIL DE VARRIMENTO = 2,	UN	79.871,66
38400	VASSOURA 40 CM COM CABO	UN	13,74
12627	VEDACAO DE CALHA, EM BORRACHA COR PRETA, MEDIDA ENTRE 119 E 170 MM, PARA DRENAGEI	UN	0,53
39996	VERGALHAO ZINCADO ROSCA TOTAL, 1/4 " (6,3 MM)	M	5,38
10478	VERNIZ A BASE RESINA ALQUIDICA COM POLIURETANO PARA MADEIRA, COM FILTRO SOLAR, BRILI	L	30,67

INSUMOS

PLANILHA DE INSUMOS

CODIGO	DESCRICAO DO INSUMO	UNIDADE DE MEDIDA	PRECO R\$
10481	VERNIZ MARITIMO PREMIUM PARA MADEIRA, COM FILTRO SOLAR, BRILHANTE, USO INTERNO E E	L	27,27
10475	VERNIZ TIPO COPAL PARA MADEIRA, BRILHANTE, USO INTERNO	L	26,39
4031	VEU DE VIDRO/VEU DE SUPERFICIE 30 A 35 G/M2	M2	32,28
4030	VEU POLIESTER	M2	6,87
39399	VIBRADOR DE IMERSAO, COM PONTEIRA DE *35* MM, MANGOTE DE 5 M, SEM MOTOR	UN	1.167,46
39400	VIBRADOR DE IMERSAO, COM PONTEIRA DE *45* MM, MANGOTE DE 5 M, SEM MOTOR.	UN	1.268,98
39401	VIBRADOR DE IMERSAO, COM PONTEIRA DE *60* MM, MANGOTE DE 5 M, SEM MOTOR.	UN	1.423,50
11652	VIBRADOR DE IMERSAO, DIAMETRO DA PONTEIRA DE *35* MM, COM MOTOR 4 TEMPOS A GASOI	UN	3.062,50
13896	VIBRADOR DE IMERSAO, DIAMETRO DA PONTEIRA DE *45* MM, COM MOTOR ELETRICO TRIFASIC	UN	2.747,32
13475	VIBRADOR DE IMERSAO, DIAMETRO DA PONTEIRA DE *45* MM, COM MOTOR 4 TEMPOS A GASOI	UN	3.346,57
44491	VIBROACABADORA DE ASFALTO SOBRE ESTEIRAS, LARG. PAVIM. MAX. 8,00 M, POT. 100 KW/ 134 I	UN	5.265.044,12
44470	VIBROACABADORA DE ASFALTO SOBRE ESTEIRAS, LARG. PAVIM. 2,13 M A 4,55 M, POT. 74 KW/ 10	UN	2.216.522,47
13476	VIBROACABADORA DE ASFALTO SOBRE ESTEIRAS, LARG. PAVIM. 2,50 M A 5,75 M, POT. 110 HP, C/	UN	2.232.584,38
10488	VIBROACABADORA DE ASFALTO SOBRE ESTEIRAS, LARG. PAVIMENT. 1,90 A 5,3 M, POT. 78 KW/10!	UN	2.704.800,00
13606	VIBROACABADORA DE ASFALTO SOBRE RODAS, LARGURA DE PAVIMENTACAO DE 1,70 A 4,20 M, P	UN	2.396.414,12
10489	VIDRACEIRO	H	14,16
41073	VIDRACEIRO (MENSALISTA)	MES	2.497,96
34391	VIDRO COMUM LAMINADO LISO INCOLOR DUPLO, ESPESSURA TOTAL 8 MM (CADA CAMADA DE 4	M2	602,68
10496	VIDRO COMUM LAMINADO, LISO, INCOLOR, DUPLO, ESPESSURA TOTAL 6 MM (CADA CAMADA E=	M2	524,62
10497	VIDRO COMUM LAMINADO, LISO, INCOLOR, TRIPLO, ESPESSURA TOTAL 12 MM (CADA CAMADA E=	M2	1.364,02
10504	VIDRO COMUM LAMINADO, LISO, INCOLOR, TRIPLO, ESPESSURA TOTAL 15 MM (CADA CAMADA E	M2	1.594,86
34390	VIDRO CRISTAL COLORIDO, 10 MM, PINTADO NA COR BRANCA	M2	470,06
34389	VIDRO CRISTAL COLORIDO, 4 MM, PINTADO NA COR BRANCA	M2	146,89
34388	VIDRO CRISTAL COLORIDO, 6 MM, PINTADO NA COR BRANCA	M2	208,77
34387	VIDRO CRISTAL COLORIDO, 8 MM, PINTADO NA COR BRANCA	M2	338,90
11188	VIDRO LISO FUME E = 4MM - SEM COLOCACAO	M2	167,87
11189	VIDRO LISO FUME E = 6MM - SEM COLOCACAO	M2	251,82
21107	VIDRO LISO FUME, E = 5 MM - SEM COLOCACAO	M2	181,21
34386	VIDRO LISO INCOLOR 10 MM - SEM COLOCACAO	M2	314,77
10490	VIDRO LISO INCOLOR 2 A 3 MM - SEM COLOCACAO	M2	94,43
10492	VIDRO LISO INCOLOR 4MM - SEM COLOCACAO	M2	125,90
10493	VIDRO LISO INCOLOR 5MM - SEM COLOCACAO	M2	146,89
10491	VIDRO LISO INCOLOR 6 MM - SEM COLOCACAO	M2	178,37
34385	VIDRO LISO INCOLOR 8MM - SEM COLOCACAO	M2	260,21
10499	VIDRO MARTELADO OU CANELADO, 4 MM - SEM COLOCACAO	M2	104,92
34384	VIDRO PLANO ARMADO E = 6 MM - SEM COLOCACAO	M2	314,77
11185	VIDRO PLANO ARMADO E = 7MM - SEM COLOCACAO	M2	325,26
10507	VIDRO TEMPERADO INCOLOR E = 10 MM, SEM COLOCACAO	M2	245,39
10505	VIDRO TEMPERADO INCOLOR E = 6 MM, SEM COLOCACAO	M2	144,80
10506	VIDRO TEMPERADO INCOLOR E = 8 MM, SEM COLOCACAO	M2	189,02
5031	VIDRO TEMPERADO INCOLOR PARA PORTA DE ABRIR, E = 10 MM (SEM FERRAGENS E SEM COLOCA	M2	265,42
10502	VIDRO TEMPERADO VERDE E = 10 MM, SEM COLOCACAO	M2	309,28
10501	VIDRO TEMPERADO VERDE E = 6 MM, SEM COLOCACAO	M2	174,73
10503	VIDRO TEMPERADO VERDE E = 8 MM, SEM COLOCACAO	M2	236,06
4500	VIGA *7,5 X 10* CM EM PINUS, MISTA OU EQUIVALENTE DA REGIAO - BRUTA	M	11,81
4448	VIGA *7,5 X 15 CM EM PINUS, MISTA OU EQUIVALENTE DA REGIAO - BRUTA	M	16,23
20213	VIGA APARELHADA *6 X 12* CM, EM MACARANDUBA, ANGELIM OU EQUIVALENTE DA REGIAO	M	15,05
20211	VIGA APARELHADA *6 X 16* CM, EM MACARANDUBA, ANGELIM OU EQUIVALENTE DA REGIAO	M	19,93
40270	VIGA DE ESCORAMENTO H20, DE MADEIRA, PESO DE 5,00 A 5,20 KG/M, COM EXTREMIDADES PL	M	90,34
4425	VIGA NAO APARELHADA *6 X 12* CM, EM MACARANDUBA, ANGELIM OU EQUIVALENTE DA REGIA	M	16,47
4472	VIGA NAO APARELHADA *6 X 16* CM, EM MACARANDUBA, ANGELIM OU EQUIVALENTE DA REGIA	M	20,58
35272	VIGA NAO APARELHADA *6 X 20* CM, EM MACARANDUBA, ANGELIM OU EQUIVALENTE DA REGIA	M	29,75
4481	VIGA NAO APARELHADA *8 X 16* CM EM MACARANDUBA, ANGELIM OU EQUIVALENTE DA REGIAI	M	31,85
34345	VIGIA DIURNO	H	12,18
41096	VIGIA DIURNO (MENSALISTA)	MES	2.149,21
41776	VIGIA NOTURNO, HORA EFETIVAMENTE TRABALHADA DE 22 H AS 5 H (COM ADICIONAL NOTURNC	H	16,70
C97141	ASSENTAMENTO DE TUBO DE FERRO FUNDIDO PARA REDE DE ÁGUA, DN 80 MM, JUNTA	M	7,31
C97142	ASSENTAMENTO DE TUBO DE FERRO FUNDIDO PARA REDE DE ÁGUA, DN 100 MM, JUNTA	M	8,14
C97143	ASSENTAMENTO DE TUBO DE FERRO FUNDIDO PARA REDE DE ÁGUA, DN 150 MM, JUNTA	M	10,23
C97144	ASSENTAMENTO DE TUBO DE FERRO FUNDIDO PARA REDE DE ÁGUA, DN 200 MM, JUNTA	M	12,31
C97145	ASSENTAMENTO DE TUBO DE FERRO FUNDIDO PARA REDE DE ÁGUA, DN 250 MM, JUNTA	M	14,40
C97146	ASSENTAMENTO DE TUBO DE FERRO FUNDIDO PARA REDE DE ÁGUA, DN 300 MM, JUNTA	M	16,48
C97147	ASSENTAMENTO DE TUBO DE FERRO FUNDIDO PARA REDE DE ÁGUA, DN 350 MM, JUNTA	M	18,60
C97148	ASSENTAMENTO DE TUBO DE FERRO FUNDIDO PARA REDE DE ÁGUA, DN 400 MM, JUNTA	M	20,68
C97149	ASSENTAMENTO DE TUBO DE FERRO FUNDIDO PARA REDE DE ÁGUA, DN 450 MM, JUNTA	M	22,81
C97150	ASSENTAMENTO DE TUBO DE FERRO FUNDIDO PARA REDE DE ÁGUA, DN 500 MM, JUNTA	M	29,43
C97151	ASSENTAMENTO DE TUBO DE FERRO FUNDIDO PARA REDE DE ÁGUA, DN 600 MM, JUNTA	M	34,30
C97152	ASSENTAMENTO DE TUBO DE FERRO FUNDIDO PARA REDE DE ÁGUA, DN 700 MM, JUNTA	M	38,91
C97153	ASSENTAMENTO DE TUBO DE FERRO FUNDIDO PARA REDE DE ÁGUA, DN 800 MM, JUNTA	M	43,68
C97154	ASSENTAMENTO DE TUBO DE FERRO FUNDIDO PARA REDE DE ÁGUA, DN 900 MM, JUNTA	M	48,49
C97155	ASSENTAMENTO DE TUBO DE FERRO FUNDIDO PARA REDE DE ÁGUA, DN 1000 MM, JUNT	M	53,32
C97156	ASSENTAMENTO DE TUBO DE FERRO FUNDIDO PARA REDE DE ÁGUA, DN 1200 MM, JUNT	M	63,43
C97157	ASSENTAMENTO DE TUBO DE FERRO FUNDIDO PARA REDE DE ÁGUA, DN 80 MM, JUNTA	M	4,45
C97158	ASSENTAMENTO DE TUBO DE FERRO FUNDIDO PARA REDE DE ÁGUA, DN 100 MM, JUNTA	M	4,97
C97159	ASSENTAMENTO DE TUBO DE FERRO FUNDIDO PARA REDE DE ÁGUA, DN 150 MM, JUNTA	M	6,23
C97160	ASSENTAMENTO DE TUBO DE FERRO FUNDIDO PARA REDE DE ÁGUA, DN 200 MM, JUNTA	M	7,51
C97161	ASSENTAMENTO DE TUBO DE FERRO FUNDIDO PARA REDE DE ÁGUA, DN 250 MM, JUNTA	M	8,81

INSUMOS

PLANILHA DE INSUMOS

CODIGO	DESCRICAO DO INSUMO	UNIDADE DE MEDIDA	PRECO R\$
C97162	ASSENTAMENTO DE TUBO DE FERRO FUNDIDO PARA REDE DE ÁGUA, DN 300 MM, JUNTA	M	10,09
C97163	ASSENTAMENTO DE TUBO DE FERRO FUNDIDO PARA REDE DE ÁGUA, DN 350 MM, JUNTA	M	11,41
C97164	ASSENTAMENTO DE TUBO DE FERRO FUNDIDO PARA REDE DE ÁGUA, DN 400 MM, JUNTA	M	12,70
C97165	ASSENTAMENTO DE TUBO DE FERRO FUNDIDO PARA REDE DE ÁGUA, DN 450 MM, JUNTA	M	14,01
C97166	ASSENTAMENTO DE TUBO DE FERRO FUNDIDO PARA REDE DE ÁGUA, DN 500 MM, JUNTA	M	18,07
C97167	ASSENTAMENTO DE TUBO DE FERRO FUNDIDO PARA REDE DE ÁGUA, DN 600 MM, JUNTA	M	21,09
C97168	ASSENTAMENTO DE TUBO DE FERRO FUNDIDO PARA REDE DE ÁGUA, DN 700 MM, JUNTA	M	23,83
C97169	ASSENTAMENTO DE TUBO DE FERRO FUNDIDO PARA REDE DE ÁGUA, DN 800 MM, JUNTA	M	26,74
C97170	ASSENTAMENTO DE TUBO DE FERRO FUNDIDO PARA REDE DE ÁGUA, DN 900 MM, JUNTA	M	29,69
C97171	ASSENTAMENTO DE TUBO DE FERRO FUNDIDO PARA REDE DE ÁGUA, DN 1000 MM, JUNTA	M	32,69
C97172	ASSENTAMENTO DE TUBO DE FERRO FUNDIDO PARA REDE DE ÁGUA, DN 1200 MM, JUNTA	M	39,08
C97173	ASSENTAMENTO DE TUBO DE AÇO CARBONO PARA REDE DE ÁGUA, DN 600 MM (24), JU	M	39,47
C97174	ASSENTAMENTO DE TUBO DE AÇO CARBONO PARA REDE DE ÁGUA, DN 700 MM (28), JU	M	45,78
C97175	ASSENTAMENTO DE TUBO DE AÇO CARBONO PARA REDE DE ÁGUA, DN 800 MM (32), JU	M	52,04
C97176	ASSENTAMENTO DE TUBO DE AÇO CARBONO PARA REDE DE ÁGUA, DN 900 MM (36), JU	M	58,32
C97177	ASSENTAMENTO DE TUBO DE AÇO CARBONO PARA REDE DE ÁGUA, DN 1000 MM (40) OU	M	70,87
C97178	ASSENTAMENTO DE TUBO DE AÇO CARBONO PARA REDE DE ÁGUA, DN 1200 MM (48) OU	M	83,46
C97179	ASSENTAMENTO DE TUBO DE AÇO CARBONO PARA REDE DE ÁGUA, DN 1400 MM (56'')	M	96,01
C97180	ASSENTAMENTO DE TUBO DE AÇO CARBONO PARA REDE DE ÁGUA, DN 1600 MM (64) OU	M	108,57
C97181	ASSENTAMENTO DE TUBO DE AÇO CARBONO PARA REDE DE ÁGUA, DN 1800 MM (72) OU	M	125,19
C97182	ASSENTAMENTO DE TUBO DE AÇO CARBONO PARA REDE DE ÁGUA, DN 2000 MM (80) OU	M	138,18
C97183	ASSENTAMENTO DE TUBO DE AÇO CARBONO PARA REDE DE ÁGUA, DN 600 MM (24), JU	M	33,18
C97184	ASSENTAMENTO DE TUBO DE AÇO CARBONO PARA REDE DE ÁGUA, DN 700 MM (28), JU	M	38,55
C97185	ASSENTAMENTO DE TUBO DE AÇO CARBONO PARA REDE DE ÁGUA, DN 800 MM (32), JU	M	43,90
C97186	ASSENTAMENTO DE TUBO DE AÇO CARBONO PARA REDE DE ÁGUA, DN 900 MM (36), JU	M	49,25
C97187	ASSENTAMENTO DE TUBO DE AÇO CARBONO PARA REDE DE ÁGUA, DN 1000 MM (40)	M	59,98
C97188	ASSENTAMENTO DE TUBO DE AÇO CARBONO PARA REDE DE ÁGUA, DN 1200 MM (48) OU	M	70,69
C97189	ASSENTAMENTO DE TUBO DE AÇO CARBONO PARA REDE DE ÁGUA, DN 1400 MM (56'')	M	81,38
C97190	ASSENTAMENTO DE TUBO DE AÇO CARBONO PARA REDE DE ÁGUA, DN 1600 MM (64) OU	M	92,10
C97191	ASSENTAMENTO DE TUBO DE AÇO CARBONO PARA REDE DE ÁGUA, DN 1800 MM (72) OU	M	105,75
C97192	ASSENTAMENTO DE TUBO DE AÇO CARBONO PARA REDE DE ÁGUA, DN 2000 MM (80) OU	M	116,79
C90694	TUBO DE PVC PARA REDE COLETORA DE ESGOTO DE PAREDE MACIÇA, DN 100 MM, JUN	M	45,15
C90695	TUBO DE PVC PARA REDE COLETORA DE ESGOTO DE PAREDE MACIÇA, DN 150 MM, JUN	M	94,25
C90696	TUBO DE PVC PARA REDE COLETORA DE ESGOTO DE PAREDE MACIÇA, DN 200 MM, JUN	M	140,11
C90697	TUBO DE PVC PARA REDE COLETORA DE ESGOTO DE PAREDE MACIÇA, DN 250 MM, JUN	M	236,41
C90698	TUBO DE PVC PARA REDE COLETORA DE ESGOTO DE PAREDE MACIÇA, DN 300 MM, JUN	M	379,29
C90699	TUBO DE PVC PARA REDE COLETORA DE ESGOTO DE PAREDE MACIÇA, DN 350 MM, JUN	M	469,03
C90700	TUBO DE PVC PARA REDE COLETORA DE ESGOTO DE PAREDE MACIÇA, DN 400 MM, JUN	M	607,78
C90701	TUBO DE PVC CORRUGADO DE DUPLA PAREDE PARA REDE COLETORA DE ESGOTO, DN 15	M	76,35
C90702	TUBO DE PVC CORRUGADO DE DUPLA PAREDE PARA REDE COLETORA DE ESGOTO, DN 20	M	122,54
C90703	TUBO DE PVC CORRUGADO DE DUPLA PAREDE PARA REDE COLETORA DE ESGOTO, DN 25	M	202,73
C90704	TUBO DE PVC CORRUGADO DE DUPLA PAREDE PARA REDE COLETORA DE ESGOTO, DN 30	M	287,30
C90705	TUBO DE PVC CORRUGADO DE DUPLA PAREDE PARA REDE COLETORA DE ESGOTO, DN 35	M	391,97
C90706	TUBO DE PVC CORRUGADO DE DUPLA PAREDE PARA REDE COLETORA DE ESGOTO, DN 40	M	458,87
C90708	TUBO DE PEAD CORRUGADO DE DUPLA PAREDE PARA REDE COLETORA DE ESGOTO, DN 6	M	1.290,04
C90724	JUNTA ARGAMASSADA ENTRE TUBO DN 100 MM E O POÇO DE VISITA/ CAIXA DE CONCR	UN	21,03
C90725	JUNTA ARGAMASSADA ENTRE TUBO DN 150 MM E O POÇO DE VISITA/ CAIXA DE CONCR	UN	25,86
C90726	JUNTA ARGAMASSADA ENTRE TUBO DN 200 MM E O POÇO/ CAIXA DE CONCRETO OU ALV	UN	30,77
C90727	JUNTA ARGAMASSADA ENTRE TUBO DN 250 MM E O POÇO DE VISITA/ CAIXA DE CONCR	UN	35,61
C90728	JUNTA ARGAMASSADA ENTRE TUBO DN 300 MM E O POÇO DE VISITA/ CAIXA DE CONCR	UN	40,46
C90729	JUNTA ARGAMASSADA ENTRE TUBO DN 350 MM E O POÇO DE VISITA/ CAIXA DE CONCR	UN	45,30
C90730	JUNTA ARGAMASSADA ENTRE TUBO DN 400 MM E O POÇO DE VISITA/ CAIXA DE CONCR	UN	50,15
C90731	JUNTA ARGAMASSADA ENTRE TUBO DN 450 MM E O POÇO DE VISITA/ CAIXA DE CONCR	UN	54,99
C90732	JUNTA ARGAMASSADA ENTRE TUBO DN 600 MM E O POÇO DE VISITA/ CAIXA DE CONCR	UN	69,52
C90733	ASSENTAMENTO DE TUBO DE PVC PARA REDE COLETORA DE ESGOTO DE PAREDE MACIÇA	M	2,96
C90734	ASSENTAMENTO DE TUBO DE PVC PARA REDE COLETORA DE ESGOTO DE PAREDE MACIÇA	M	3,50
C90735	ASSENTAMENTO DE TUBO DE PVC PARA REDE COLETORA DE ESGOTO DE PAREDE MACIÇA	M	4,05
C90736	ASSENTAMENTO DE TUBO DE PVC PARA REDE COLETORA DE ESGOTO DE PAREDE MACIÇA	M	4,60
C90737	ASSENTAMENTO DE TUBO DE PVC PARA REDE COLETORA DE ESGOTO DE PAREDE MACIÇA	M	5,15
C90738	ASSENTAMENTO DE TUBO DE PVC PARA REDE COLETORA DE ESGOTO DE PAREDE MACIÇA	M	5,69
C90739	ASSENTAMENTO DE TUBO DE PVC PARA REDE COLETORA DE ESGOTO DE PAREDE MACIÇA	M	7,78
C90740	ASSENTAMENTO DE TUBO DE PVC CORRUGADO DE DUPLA PAREDE PARA REDE COLETORA	M	3,91
C90741	ASSENTAMENTO DE TUBO DE PVC CORRUGADO DE DUPLA PAREDE PARA REDE COLETORA	M	4,45
C90742	ASSENTAMENTO DE TUBO DE PVC CORRUGADO DE DUPLA PAREDE PARA REDE COLETORA	M	5,01
C90743	ASSENTAMENTO DE TUBO DE PVC CORRUGADO DE DUPLA PAREDE PARA REDE COLETORA	M	5,55
C90744	ASSENTAMENTO DE TUBO DE PVC CORRUGADO DE DUPLA PAREDE PARA REDE COLETORA	M	6,10
C90745	ASSENTAMENTO DE TUBO DE PVC CORRUGADO DE DUPLA PAREDE PARA REDE COLETORA	M	8,68
C90746	ASSENTAMENTO DE TUBO DE PEAD CORRUGADO DE DUPLA PAREDE PARA REDE COLETORA	M	3,19
C90747	ASSENTAMENTO DE TUBO DE PEAD CORRUGADO DE DUPLA PAREDE PARA REDE COLETORA	M	14,95
C94869	TUBO DE PEAD CORRUGADO DE DUPLA PAREDE PARA REDE COLETORA DE ESGOTO, DN 2	M	263,01
C94870	ASSENTAMENTO DE TUBO DE PEAD CORRUGADO DE DUPLA PAREDE PARA REDE COLETORA	M	1,92
C94871	TUBO DE PEAD CORRUGADO DE DUPLA PAREDE PARA REDE COLETORA DE ESGOTO, DN 3	M	311,43
C94872	ASSENTAMENTO DE TUBO DE PEAD CORRUGADO DE DUPLA PAREDE PARA REDE COLETORA	M	2,64
C94875	TUBO DE PEAD CORRUGADO DE DUPLA PAREDE PARA REDE COLETORA DE ESGOTO, DN 8	M	1.822,23
C94876	ASSENTAMENTO DE TUBO DE PEAD CORRUGADO DE DUPLA PAREDE PARA REDE COLETORA	M	25,79
C94878	ASSENTAMENTO DE TUBO DE PEAD CORRUGADO DE DUPLA PAREDE PARA REDE COLETORA	M	29,72
C94879	TUBO DE PEAD CORRUGADO DE DUPLA PAREDE PARA REDE COLETORA DE ESGOTO, DN 1	M	2.426,61

INSUMOS

PLANILHA DE INSUMOS

CODIGO	DESCRICAO DO INSUMO	UNIDADE DE MEDIDA	PRECO RS
C94880	ASSENTAMENTO DE TUBO DE PEAD CORRUGADO DE DUPLA PAREDE PARA REDE COLETORA	M	38,85
C94881	TUBO DE PEAD CORRUGADO DE DUPLA PAREDE PARA REDE COLETORA DE ESGOTO, DN 1	M	3.792,45
C94882	ASSENTAMENTO DE TUBO DE PEAD CORRUGADO DE DUPLA PAREDE PARA REDE COLETORA	M	44,89
C94884	ASSENTAMENTO DE TUBO DE PEAD CORRUGADO DE DUPLA PAREDE PARA REDE COLETORA	M	57,17
C97122	ASSENTAMENTO DE TUBO DE PVC PBA PARA REDE DE ÁGUA, DN 50 MM, JUNTA ELÁSTI	M	1,80
C97122	ASSENTAMENTO DE TUBO DE PVC PBA PARA REDE DE ÁGUA, DN 75 MM, JUNTA ELÁSTI	M	2,51
C97123	ASSENTAMENTO DE TUBO DE PVC PBA PARA REDE DE ÁGUA, DN 100 MM, JUNTA ELÁSTI	M	3,18
C97124	ASSENTAMENTO DE TUBO DE PVC PBA PARA REDE DE ÁGUA, DN 50 MM, JUNTA ELÁSTI	M	0,81
C97125	ASSENTAMENTO DE TUBO DE PVC PBA PARA REDE DE ÁGUA, DN 75 MM, JUNTA ELÁSTI	M	1,17
C97126	ASSENTAMENTO DE TUBO DE PVC PBA PARA REDE DE ÁGUA, DN 100 MM, JUNTA ELÁSTI	M	1,48
C102264	TUBO DE PVC BRANCO PARA REDE COLETORA DE ESGOTO CONDOMINIAL DE PAREDE MAC	M	24,08
C102265	JUNTA ARGAMASSADA ENTRE TUBO DN 800 MM E O POÇO DE VISITA/ CAIXA DE CONCR	UN	88,90
C102266	JUNTA ARGAMASSADA ENTRE TUBO DN 900 MM E O POÇO DE VISITA/ CAIXA DE CONCR	UN	98,59
C102267	JUNTA ARGAMASSADA ENTRE TUBO DN 1000 MM E O POÇO DE VISITA/ CAIXA DE CONCR	UN	113,17
C102268	JUNTA ARGAMASSADA ENTRE TUBO DN 1200 MM E O POÇO DE VISITA/ CAIXA DE CONCR	UN	127,70
C102269	JUNTA ARGAMASSADA ENTRE TUBO DN 1500 MM E O POÇO DE VISITA/ CAIXA DE CONCR	UN	156,76
C92833	TUBO DE CONCRETO PARA REDES COLETORAS DE ESGOTO SANITÁRIO, DIÂMETRO DE 30	M	178,72
C92834	ASSENTAMENTO DE TUBO DE CONCRETO PARA REDES COLETORAS DE ESGOTO SANITÁRIO	M	7,95
C92835	TUBO DE CONCRETO PARA REDES COLETORAS DE ESGOTO SANITÁRIO, DIÂMETRO DE 40	M	187,38
C92836	ASSENTAMENTO DE TUBO DE CONCRETO PARA REDES COLETORAS DE ESGOTO SANITÁRIO	M	10,14
C92837	TUBO DE CONCRETO PARA REDES COLETORAS DE ESGOTO SANITÁRIO, DIÂMETRO DE 50	M	330,33
C92838	ASSENTAMENTO DE TUBO DE CONCRETO PARA REDES COLETORAS DE ESGOTO SANITÁRIO	M	12,17
C92839	TUBO DE CONCRETO PARA REDES COLETORAS DE ESGOTO SANITÁRIO, DIÂMETRO DE 60	M	404,09
C92840	ASSENTAMENTO DE TUBO DE CONCRETO PARA REDES COLETORAS DE ESGOTO SANITÁRIO	M	14,44
C92841	TUBO DE CONCRETO PARA REDES COLETORAS DE ESGOTO SANITÁRIO, DIÂMETRO DE 70	M	526,71
C92842	ASSENTAMENTO DE TUBO DE CONCRETO PARA REDES COLETORAS DE ESGOTO SANITÁRIO	M	16,48
C92843	TUBO DE CONCRETO PARA REDES COLETORAS DE ESGOTO SANITÁRIO, DIÂMETRO DE 80	M	546,67
C92844	ASSENTAMENTO DE TUBO DE CONCRETO PARA REDES COLETORAS DE ESGOTO SANITÁRIO	M	18,74
C92845	TUBO DE CONCRETO PARA REDES COLETORAS DE ESGOTO SANITÁRIO, DIÂMETRO DE 90	M	808,53
C92846	ASSENTAMENTO DE TUBO DE CONCRETO PARA REDES COLETORAS DE ESGOTO SANITÁRIO	M	20,77
C92847	TUBO DE CONCRETO PARA REDES COLETORAS DE ESGOTO SANITÁRIO, DIÂMETRO DE 10	M	831,49
C92848	ASSENTAMENTO DE TUBO DE CONCRETO PARA REDES COLETORAS DE ESGOTO SANITÁRIO	M	23,04
C92849	TUBO DE CONCRETO PARA REDES COLETORAS DE ESGOTO SANITÁRIO, DIÂMETRO DE 30	M	185,66
C92850	ASSENTAMENTO DE TUBO DE CONCRETO PARA REDES COLETORAS DE ESGOTO SANITÁRIO	M	15,03
C92851	TUBO DE CONCRETO PARA REDES COLETORAS DE ESGOTO SANITÁRIO, DIÂMETRO DE 40	M	196,03
C92852	ASSENTAMENTO DE TUBO DE CONCRETO PARA REDES COLETORAS DE ESGOTO SANITÁRIO	M	18,98
C92853	TUBO DE CONCRETO PARA REDES COLETORAS DE ESGOTO SANITÁRIO, DIÂMETRO DE 50	M	341,05
C92854	ASSENTAMENTO DE TUBO DE CONCRETO PARA REDES COLETORAS DE ESGOTO SANITÁRIO	M	23,12
C92855	TUBO DE CONCRETO PARA REDES COLETORAS DE ESGOTO SANITÁRIO, DIÂMETRO DE 60	M	416,64
C92856	ASSENTAMENTO DE TUBO DE CONCRETO PARA REDES COLETORAS DE ESGOTO SANITÁRIO	M	27,25
C92857	TUBO DE CONCRETO PARA REDES COLETORAS DE ESGOTO SANITÁRIO, DIÂMETRO DE 70	M	541,10
C92858	ASSENTAMENTO DE TUBO DE CONCRETO PARA REDES COLETORAS DE ESGOTO SANITÁRIO	M	31,17
C92859	TUBO DE CONCRETO PARA REDES COLETORAS DE ESGOTO SANITÁRIO, DIÂMETRO DE 80	M	563,35
C92860	ASSENTAMENTO DE TUBO DE CONCRETO PARA REDES COLETORAS DE ESGOTO SANITÁRIO	M	35,42
C92861	TUBO DE CONCRETO PARA REDES COLETORAS DE ESGOTO SANITÁRIO, DIÂMETRO DE 90	M	827,29
C92862	ASSENTAMENTO DE TUBO DE CONCRETO PARA REDES COLETORAS DE ESGOTO SANITÁRIO	M	39,52
C92863	TUBO DE CONCRETO PARA REDES COLETORAS DE ESGOTO SANITÁRIO, DIÂMETRO DE 10	M	851,69
C92864	ASSENTAMENTO DE TUBO DE CONCRETO PARA REDES COLETORAS DE ESGOTO SANITÁRIO	M	43,67
C92210	TUBO DE CONCRETO PARA REDES COLETORAS DE ÁGUAS PLUVIAIS, DIÂMETRO DE 400	M	145,82
C92211	TUBO DE CONCRETO PARA REDES COLETORAS DE ÁGUAS PLUVIAIS, DIÂMETRO DE 500	M	175,26
C92212	TUBO DE CONCRETO PARA REDES COLETORAS DE ÁGUAS PLUVIAIS, DIÂMETRO DE 600	M	259,88
C92213	TUBO DE CONCRETO PARA REDES COLETORAS DE ÁGUAS PLUVIAIS, DIÂMETRO DE 700	M	340,56
C92214	TUBO DE CONCRETO PARA REDES COLETORAS DE ÁGUAS PLUVIAIS, DIÂMETRO DE 800	M	411,05
C92215	TUBO DE CONCRETO PARA REDES COLETORAS DE ÁGUAS PLUVIAIS, DIÂMETRO DE 900	M	471,88
C92216	TUBO DE CONCRETO PARA REDES COLETORAS DE ÁGUAS PLUVIAIS, DIÂMETRO DE 1000	M	494,01
C92219	TUBO DE CONCRETO PARA REDES COLETORAS DE ÁGUAS PLUVIAIS, DIÂMETRO DE 400	M	154,64
C92220	TUBO DE CONCRETO PARA REDES COLETORAS DE ÁGUAS PLUVIAIS, DIÂMETRO DE 500	M	186,21
C92221	TUBO DE CONCRETO PARA REDES COLETORAS DE ÁGUAS PLUVIAIS, DIÂMETRO DE 600	M	272,69
C92222	TUBO DE CONCRETO PARA REDES COLETORAS DE ÁGUAS PLUVIAIS, DIÂMETRO DE 700	M	355,46
C92223	TUBO DE CONCRETO PARA REDES COLETORAS DE ÁGUAS PLUVIAIS, DIÂMETRO DE 800	M	427,71
C92224	TUBO DE CONCRETO PARA REDES COLETORAS DE ÁGUAS PLUVIAIS, DIÂMETRO DE 900	M	490,38
C92226	TUBO DE CONCRETO PARA REDES COLETORAS DE ÁGUAS PLUVIAIS, DIÂMETRO DE 1000	M	514,72
C92808	ASSENTAMENTO DE TUBO DE CONCRETO PARA REDES COLETORAS DE ÁGUAS PLUVIAIS,	M	35,82
C92809	ASSENTAMENTO DE TUBO DE CONCRETO PARA REDES COLETORAS DE ÁGUAS PLUVIAIS,	M	45,94
C92810	ASSENTAMENTO DE TUBO DE CONCRETO PARA REDES COLETORAS DE ÁGUAS PLUVIAIS,	M	55,89
C92811	ASSENTAMENTO DE TUBO DE CONCRETO PARA REDES COLETORAS DE ÁGUAS PLUVIAIS,	M	66,58
C92812	ASSENTAMENTO DE TUBO DE CONCRETO PARA REDES COLETORAS DE ÁGUAS PLUVIAIS,	M	77,10
C92813	ASSENTAMENTO DE TUBO DE CONCRETO PARA REDES COLETORAS DE ÁGUAS PLUVIAIS,	M	89,43
C92814	ASSENTAMENTO DE TUBO DE CONCRETO PARA REDES COLETORAS DE ÁGUAS PLUVIAIS,	M	102,34
C92815	ASSENTAMENTO DE TUBO DE CONCRETO PARA REDES COLETORAS DE ÁGUAS PLUVIAIS,	M	117,16
C92816	TUBO DE CONCRETO PARA REDES COLETORAS DE ÁGUAS PLUVIAIS, DIÂMETRO DE 1200	M	709,43
C92817	ASSENTAMENTO DE TUBO DE CONCRETO PARA REDES COLETORAS DE ÁGUAS PLUVIAIS,	M	146,60
C92818	TUBO DE CONCRETO PARA REDES COLETORAS DE ÁGUAS PLUVIAIS, DIÂMETRO DE 1500	M	1.012,78
C92819	ASSENTAMENTO DE TUBO DE CONCRETO PARA REDES COLETORAS DE ÁGUAS PLUVIAIS,	M	197,35
C92820	ASSENTAMENTO DE TUBO DE CONCRETO PARA REDES COLETORAS DE ÁGUAS PLUVIAIS,	M	42,71
C92821	ASSENTAMENTO DE TUBO DE CONCRETO PARA REDES COLETORAS DE ÁGUAS PLUVIAIS,	M	54,76
C92822	ASSENTAMENTO DE TUBO DE CONCRETO PARA REDES COLETORAS DE ÁGUAS PLUVIAIS,	M	66,84

INSUMOS

PLANILHA DE INSUMOS

CODIGO	DESCRICAO DO INSUMO	UNIDADE DE MEDIDA	PRECO R\$
C92824	ASSENTAMENTO DE TUBO DE CONCRETO PARA REDES COLETORAS DE ÁGUAS PLUVIAIS,	M	79,40
C92825	ASSENTAMENTO DE TUBO DE CONCRETO PARA REDES COLETORAS DE ÁGUAS PLUVIAIS,	M	91,99
C92826	ASSENTAMENTO DE TUBO DE CONCRETO PARA REDES COLETORAS DE ÁGUAS PLUVIAIS,	M	106,09
C92827	ASSENTAMENTO DE TUBO DE CONCRETO PARA REDES COLETORAS DE ÁGUAS PLUVIAIS,	M	120,84
C92828	ASSENTAMENTO DE TUBO DE CONCRETO PARA REDES COLETORAS DE ÁGUAS PLUVIAIS,	M	137,87
C92829	TUBO DE CONCRETO PARA REDES COLETORAS DE ÁGUAS PLUVIAIS, DIÂMETRO DE 1200	M	733,86
C92830	ASSENTAMENTO DE TUBO DE CONCRETO PARA REDES COLETORAS DE ÁGUAS PLUVIAIS,	M	171,03
C92831	TUBO DE CONCRETO PARA REDES COLETORAS DE ÁGUAS PLUVIAIS, DIÂMETRO DE 1500	M	1.042,80
C92832	ASSENTAMENTO DE TUBO DE CONCRETO PARA REDES COLETORAS DE ÁGUAS PLUVIAIS,	M	227,37
C95565	TUBO DE CONCRETO PARA REDES COLETORAS DE ÁGUAS PLUVIAIS, DIÂMETRO DE 300M	M	123,61
C95566	TUBO DE CONCRETO PARA REDES COLETORAS DE ÁGUAS PLUVIAIS, DIÂMETRO DE 300M	M	130,36
C95567	TUBO DE CONCRETO (SIMPLES) PARA REDES COLETORAS DE ÁGUAS PLUVIAIS, DIÂMET	M	80,48
C95568	TUBO DE CONCRETO (SIMPLES) PARA REDES COLETORAS DE ÁGUAS PLUVIAIS, DIÂMET	M	98,66
C95569	TUBO DE CONCRETO (SIMPLES) PARA REDES COLETORAS DE ÁGUAS PLUVIAIS, DIÂMET	M	134,61
C95570	TUBO DE CONCRETO (SIMPLES) PARA REDES COLETORAS DE ÁGUAS PLUVIAIS, DIÂMET	M	87,23
C95571	TUBO DE CONCRETO (SIMPLES) PARA REDES COLETORAS DE ÁGUAS PLUVIAIS, DIÂMET	M	107,30
C95572	TUBO DE CONCRETO (SIMPLES) PARA REDES COLETORAS DE ÁGUAS PLUVIAIS, DIÂMET	M	145,33
C97127	ASSENTAMENTO DE TUBO DE PVC DEFOFO OU PRFV OU RPVC PARA REDE DE ÁGUA, DN	M	4,58
C97128	ASSENTAMENTO DE TUBO DE PVC DEFOFO OU PRFV OU RPVC PARA REDE DE ÁGUA, DN	M	9,07
C97129	ASSENTAMENTO DE TUBO DE PVC DEFOFO OU PRFV OU RPVC PARA REDE DE ÁGUA, DN	M	11,17
C97130	ASSENTAMENTO DE TUBO DE PVC DEFOFO OU PRFV OU RPVC PARA REDE DE ÁGUA, DN	M	13,26
C97131	ASSENTAMENTO DE TUBO DE PVC DEFOFO OU PRFV OU RPVC PARA REDE DE ÁGUA, DN	M	15,34
C97132	ASSENTAMENTO DE TUBO DE PVC DEFOFO OU PRFV OU RPVC PARA REDE DE ÁGUA, DN	M	17,41
C97133	ASSENTAMENTO DE TUBO DE PVC DEFOFO OU PRFV OU RPVC PARA REDE DE ÁGUA, DN	M	21,58
C97134	ASSENTAMENTO DE TUBO DE PVC DEFOFO OU PRFV OU RPVC PARA REDE DE ÁGUA, DN	M	2,15
C97135	ASSENTAMENTO DE TUBO DE PVC DEFOFO OU PRFV OU RPVC PARA REDE DE ÁGUA, DN	M	4,67
C97136	ASSENTAMENTO DE TUBO DE PVC DEFOFO OU PRFV OU RPVC PARA REDE DE ÁGUA, DN	M	5,75
C97137	ASSENTAMENTO DE TUBO DE PVC DEFOFO OU PRFV OU RPVC PARA REDE DE ÁGUA, DN	M	6,83
C97138	ASSENTAMENTO DE TUBO DE PVC DEFOFO OU PRFV OU RPVC PARA REDE DE ÁGUA, DN	M	7,91
C97139	ASSENTAMENTO DE TUBO DE PVC DEFOFO OU PRFV OU RPVC PARA REDE DE ÁGUA, DN	M	8,98
C97140	ASSENTAMENTO DE TUBO DE PVC DEFOFO OU PRFV OU RPVC PARA REDE DE ÁGUA, DN	M	11,12
C103089	ASSENTAMENTO DE TUBO DE FERRO FUNDIDO PARA REDE DE ÁGUA, DN 80 MM, JUNTA	M	8,25
C103090	ASSENTAMENTO DE TUBO DE FERRO FUNDIDO PARA REDE DE ÁGUA, DN 100 MM, JUNTA	M	9,85
C103091	ASSENTAMENTO DE TUBO DE FERRO FUNDIDO PARA REDE DE ÁGUA, DN 150 MM, JUNTA	M	13,87
C103092	ASSENTAMENTO DE TUBO DE FERRO FUNDIDO PARA REDE DE ÁGUA, DN 200 MM, JUNTA	M	17,88
C103093	ASSENTAMENTO DE TUBO DE FERRO FUNDIDO PARA REDE DE ÁGUA, DN 250 MM, JUNTA	M	27,33
C103094	ASSENTAMENTO DE TUBO DE FERRO FUNDIDO PARA REDE DE ÁGUA, DN 300 MM, JUNTA	M	31,36
C103095	ASSENTAMENTO DE TUBO DE FERRO FUNDIDO PARA REDE DE ÁGUA, DN 350 MM, JUNTA	M	40,81
C103096	ASSENTAMENTO DE TUBO DE FERRO FUNDIDO PARA REDE DE ÁGUA, DN 400 MM, JUNTA	M	44,84
C103097	ASSENTAMENTO DE TUBO DE FERRO FUNDIDO PARA REDE DE ÁGUA, DN 450 MM, JUNTA	M	54,28
C103098	ASSENTAMENTO DE TUBO DE FERRO FUNDIDO PARA REDE DE ÁGUA, DN 500 MM, JUNTA	M	58,30
C103099	ASSENTAMENTO DE TUBO DE FERRO FUNDIDO PARA REDE DE ÁGUA, DN 600 MM, JUNTA	M	66,33
C103100	ASSENTAMENTO DE TUBO DE FERRO FUNDIDO PARA REDE DE ÁGUA, DN 700 MM, JUNTA	M	70,77
C103101	ASSENTAMENTO DE TUBO DE FERRO FUNDIDO PARA REDE DE ÁGUA, DN 800 MM, JUNTA	M	77,94
C103102	ASSENTAMENTO DE TUBO DE FERRO FUNDIDO PARA REDE DE ÁGUA, DN 900 MM, JUNTA	M	89,77
C103103	ASSENTAMENTO DE TUBO DE FERRO FUNDIDO PARA REDE DE ÁGUA, DN 1000 MM, JUNTA	M	96,93
C103104	ASSENTAMENTO DE TUBO DE FERRO FUNDIDO PARA REDE DE ÁGUA, DN 1200 MM, JUNTA	M	115,94
C103105	ASSENTAMENTO DE CONEXÃO COM 2 ACESSOS, FERRO FUNDIDO PARA REDE DE ÁGUA, D	UN	34,74
C103106	ASSENTAMENTO DE CONEXÃO COM 2 ACESSOS, FERRO FUNDIDO PARA REDE DE ÁGUA, D	UN	41,46
C103107	ASSENTAMENTO DE CONEXÃO COM 2 ACESSOS, FERRO FUNDIDO PARA REDE DE ÁGUA, D	UN	58,28
C103108	ASSENTAMENTO DE CONEXÃO COM 2 ACESSOS, FERRO FUNDIDO PARA REDE DE ÁGUA, D	UN	75,07
C103109	ASSENTAMENTO DE CONEXÃO COM 2 ACESSOS, FERRO FUNDIDO PARA REDE DE ÁGUA, D	UN	123,42
C103110	ASSENTAMENTO DE CONEXÃO COM 2 ACESSOS, FERRO FUNDIDO PARA REDE DE ÁGUA, D	UN	140,22
C103111	ASSENTAMENTO DE CONEXÃO COM 2 ACESSOS, FERRO FUNDIDO PARA REDE DE ÁGUA, D	UN	188,57
C103112	ASSENTAMENTO DE CONEXÃO COM 2 ACESSOS, FERRO FUNDIDO PARA REDE DE ÁGUA, D	UN	205,36
C103113	ASSENTAMENTO DE CONEXÃO COM 2 ACESSOS, FERRO FUNDIDO PARA REDE DE ÁGUA, D	UN	253,72
C103114	ASSENTAMENTO DE CONEXÃO COM 2 ACESSOS, FERRO FUNDIDO PARA REDE DE ÁGUA, D	UN	270,52
C103115	ASSENTAMENTO DE CONEXÃO COM 2 ACESSOS, FERRO FUNDIDO PARA REDE DE ÁGUA, D	UN	304,10
C103116	ASSENTAMENTO DE CONEXÃO COM 2 ACESSOS, FERRO FUNDIDO PARA REDE DE ÁGUA, D	UN	369,25
C103117	ASSENTAMENTO DE CONEXÃO COM 2 ACESSOS, FERRO FUNDIDO PARA REDE DE ÁGUA, D	UN	402,84
C103118	ASSENTAMENTO DE CONEXÃO COM 2 ACESSOS, FERRO FUNDIDO PARA REDE DE ÁGUA, D	UN	467,99
C103119	ASSENTAMENTO DE CONEXÃO COM 2 ACESSOS, FERRO FUNDIDO PARA REDE DE ÁGUA, D	UN	501,59
C103120	ASSENTAMENTO DE CONEXÃO COM 2 ACESSOS, FERRO FUNDIDO PARA REDE DE ÁGUA, D	UN	600,34
C103121	ASSENTAMENTO DE CONEXÃO COM 3 ACESSOS, FERRO FUNDIDO PARA REDE DE ÁGUA, D	UN	45,63
C103122	ASSENTAMENTO DE CONEXÃO COM 3 ACESSOS, FERRO FUNDIDO PARA REDE DE ÁGUA, D	UN	55,69
C103123	ASSENTAMENTO DE CONEXÃO COM 3 ACESSOS, FERRO FUNDIDO PARA REDE DE ÁGUA, D	UN	80,91
C103124	ASSENTAMENTO DE CONEXÃO COM 3 ACESSOS, FERRO FUNDIDO PARA REDE DE ÁGUA, D	UN	106,09
C103125	ASSENTAMENTO DE CONEXÃO COM 3 ACESSOS, FERRO FUNDIDO PARA REDE DE ÁGUA, D	UN	178,63
C103126	ASSENTAMENTO DE CONEXÃO COM 3 ACESSOS, FERRO FUNDIDO PARA REDE DE ÁGUA, D	UN	203,81
C103127	ASSENTAMENTO DE CONEXÃO COM 3 ACESSOS, FERRO FUNDIDO PARA REDE DE ÁGUA, D	UN	276,37
C103128	ASSENTAMENTO DE CONEXÃO COM 3 ACESSOS, FERRO FUNDIDO PARA REDE DE ÁGUA, D	UN	301,55
C103129	ASSENTAMENTO DE CONEXÃO COM 3 ACESSOS, FERRO FUNDIDO PARA REDE DE ÁGUA, D	UN	374,10
C103130	ASSENTAMENTO DE CONEXÃO COM 3 ACESSOS, FERRO FUNDIDO PARA REDE DE ÁGUA, D	UN	399,27
C103131	ASSENTAMENTO DE CONEXÃO COM 3 ACESSOS, FERRO FUNDIDO PARA REDE DE ÁGUA, D	UN	449,66
C103132	ASSENTAMENTO DE CONEXÃO COM 3 ACESSOS, FERRO FUNDIDO PARA REDE DE ÁGUA, D	UN	547,39
C103133	ASSENTAMENTO DE CONEXÃO COM 3 ACESSOS, FERRO FUNDIDO PARA REDE DE ÁGUA, D	UN	597,76
C103134	ASSENTAMENTO DE CONEXÃO COM 3 ACESSOS, FERRO FUNDIDO PARA REDE DE ÁGUA, D	UN	695,50

INSUMOS

11

A

PLANILHA DE INSUMOS

CODIGO	DESCRICAO DO INSUMO	UNIDADE DE MEDIDA	PRECO R\$
C103135	ASSENTAMENTO DE CONEXÃO COM 3 ACESSOS, FERRO FUNDIDO PARA REDE DE ÁGUA, D	UN	745,88
C103136	ASSENTAMENTO DE CONEXÃO COM 3 ACESSOS, FERRO FUNDIDO PARA REDE DE ÁGUA, D	UN	894,01
C103137	ASSENTAMENTO DE CONEXÃO COM 1 ACESSO, FERRO FUNDIDO PARA REDE DE ÁGUA, DN	UN	23,88
C103138	ASSENTAMENTO DE CONEXÃO COM 1 ACESSO, FERRO FUNDIDO PARA REDE DE ÁGUA, DN	UN	27,24
C103139	ASSENTAMENTO DE CONEXÃO COM 1 ACESSO, FERRO FUNDIDO PARA REDE DE ÁGUA, DN	UN	35,64
C103140	ASSENTAMENTO DE CONEXÃO COM 1 ACESSO, FERRO FUNDIDO PARA REDE DE ÁGUA, DN	UN	44,03
C103141	ASSENTAMENTO DE CONEXÃO COM 1 ACESSO, FERRO FUNDIDO PARA REDE DE ÁGUA, DN	UN	68,22
C103142	ASSENTAMENTO DE CONEXÃO COM 1 ACESSO, FERRO FUNDIDO PARA REDE DE ÁGUA, DN	UN	76,61
C103143	ASSENTAMENTO DE CONEXÃO COM 1 ACESSO, FERRO FUNDIDO PARA REDE DE ÁGUA, DN	UN	100,79
C103144	ASSENTAMENTO DE CONEXÃO COM 1 ACESSO, FERRO FUNDIDO PARA REDE DE ÁGUA, DN	UN	109,18
C103145	ASSENTAMENTO DE CONEXÃO COM 1 ACESSO, FERRO FUNDIDO PARA REDE DE ÁGUA, DN	UN	133,39
C103146	ASSENTAMENTO DE CONEXÃO COM 1 ACESSO, FERRO FUNDIDO PARA REDE DE ÁGUA, DN	UN	141,77
C103147	ASSENTAMENTO DE CONEXÃO COM 1 ACESSO, FERRO FUNDIDO PARA REDE DE ÁGUA, DN	UN	158,56
C103148	ASSENTAMENTO DE CONEXÃO COM 1 ACESSO, FERRO FUNDIDO PARA REDE DE ÁGUA, DN	UN	191,13
C103149	ASSENTAMENTO DE CONEXÃO COM 1 ACESSO, FERRO FUNDIDO PARA REDE DE ÁGUA, DN	UN	207,93
C103150	ASSENTAMENTO DE CONEXÃO COM 1 ACESSO, FERRO FUNDIDO PARA REDE DE ÁGUA, DN	UN	240,46
C103151	ASSENTAMENTO DE CONEXÃO COM 1 ACESSO, FERRO FUNDIDO PARA REDE DE ÁGUA, DN	UN	257,31
C103152	ASSENTAMENTO DE CONEXÃO COM 1 ACESSO, FERRO FUNDIDO PARA REDE DE ÁGUA, DN	UN	306,68
C103372	TUBO PEAD LISO PARA REDE DE ÁGUA OU ESGOTO, DIÂMETRO DE 20 MM, JUNTA SOLD	M	6,21
C103373	TUBO PEAD LISO PARA REDE DE ÁGUA OU ESGOTO, DIÂMETRO DE 32 MM, JUNTA SOLD	M	12,21
C103376	TUBO PEAD LISO PARA REDE DE ÁGUA OU ESGOTO, DIÂMETRO DE 110 MM, JUNTA SOL	M	146,42
C103377	TUBO PEAD LISO PARA REDE DE ÁGUA OU ESGOTO, DIÂMETRO DE 160 MM, JUNTA SOL	M	1.395,27
C103379	TUBO PEAD LISO PARA REDE DE ÁGUA OU ESGOTO, DIÂMETRO DE 200 MM, JUNTA SOL	M	488,37
C103383	TUBO PEAD LISO PARA REDE DE ÁGUA OU ESGOTO, DIÂMETRO DE 315 MM, JUNTA SOL	M	1.196,45
C103385	TUBO PEAD LISO PARA REDE DE ÁGUA OU ESGOTO, DIÂMETRO DE 400 MM, JUNTA SOL	M	1.928,40
C103387	TUBO PEAD LISO PARA REDE DE ÁGUA OU ESGOTO, DIÂMETRO DE 500 MM, JUNTA SOL	M	3.383,93
C103389	TUBO PEAD LISO PARA REDE DE ÁGUA OU ESGOTO, DIÂMETRO DE 630 MM, JUNTA SOL	M	5.032,59
C103391	TUBO PEAD LISO PARA REDE DE ÁGUA OU ESGOTO, DIÂMETRO DE 800 MM, JUNTA SOL	M	3.307,44
C103392	TUBO PEAD LISO PARA REDE DE ÁGUA OU ESGOTO, DIÂMETRO DE 900 MM, JUNTA SOL	M	5.412,74
C103393	TUBO PEAD LISO PARA REDE DE ÁGUA OU ESGOTO, DIÂMETRO DE 1000 MM, JUNTA SO	M	5.969,23
C103394	TUBO PEAD LISO PARA REDE DE ÁGUA OU ESGOTO, DIÂMETRO DE 1200 MM, JUNTA SO	M	4.413,92
C103395	TUBO PEAD LISO PARA REDE DE ÁGUA OU ESGOTO, DIÂMETRO DE 1400 MM, JUNTA SO	M	2.179,35
C103396	TUBO PEAD LISO PARA REDE DE ÁGUA OU ESGOTO, DIÂMETRO DE 1600 MM, JUNTA SO	M	1.459,46
C103397	ASSENTAMENTO DE CONEXÃO COM 2 ACESSOS, EM PEAD LISO PARA REDE DE ÁGUA OU	UN	3,22
C103398	ASSENTAMENTO DE CONEXÃO COM 2 ACESSOS, EM PEAD LISO PARA REDE DE ÁGUA OU	UN	5,16
C103399	ASSENTAMENTO DE CONEXÃO COM 2 ACESSOS, EM PEAD LISO PARA REDE DE ÁGUA OU	UN	10,17
C103400	ASSENTAMENTO DE CONEXÃO COM 2 ACESSOS, EM PEAD LISO PARA REDE DE ÁGUA OU	UN	14,54
C103401	ASSENTAMENTO DE CONEXÃO COM 2 ACESSOS, EM PEAD LISO PARA REDE DE ÁGUA OU	UN	17,78
C103402	ASSENTAMENTO DE CONEXÃO COM 2 ACESSOS, EM PEAD LISO PARA REDE DE ÁGUA OU	UN	25,86
C103403	ASSENTAMENTO DE CONEXÃO COM 2 ACESSOS, EM PEAD LISO PARA REDE DE ÁGUA OU	UN	29,09
C103404	ASSENTAMENTO DE CONEXÃO COM 2 ACESSOS, EM PEAD LISO PARA REDE DE ÁGUA OU	UN	32,32
C103405	ASSENTAMENTO DE CONEXÃO COM 2 ACESSOS, EM PEAD LISO PARA REDE DE ÁGUA OU	UN	36,37
C103406	ASSENTAMENTO DE CONEXÃO COM 2 ACESSOS, EM PEAD LISO PARA REDE DE ÁGUA OU	UN	40,41
C103407	ASSENTAMENTO DE CONEXÃO COM 2 ACESSOS, EM PEAD LISO PARA REDE DE ÁGUA OU	UN	45,26
C103408	ASSENTAMENTO DE CONEXÃO COM 2 ACESSOS, EM PEAD LISO PARA REDE DE ÁGUA OU	UN	50,91
C103409	ASSENTAMENTO DE CONEXÃO COM 2 ACESSOS, EM PEAD LISO PARA REDE DE ÁGUA OU	UN	57,38
C103410	ASSENTAMENTO DE CONEXÃO COM 2 ACESSOS, EM PEAD LISO PARA REDE DE ÁGUA OU	UN	64,65
C103411	ASSENTAMENTO DE CONEXÃO COM 3 ACESSOS, EM PEAD LISO PARA REDE DE ÁGUA OU	UN	6,46
C103412	ASSENTAMENTO DE CONEXÃO COM 3 ACESSOS, EM PEAD LISO PARA REDE DE ÁGUA OU	UN	10,34
C103413	ASSENTAMENTO DE CONEXÃO COM 3 ACESSOS, EM PEAD LISO PARA REDE DE ÁGUA OU	UN	20,35
C103414	ASSENTAMENTO DE CONEXÃO COM 3 ACESSOS, EM PEAD LISO PARA REDE DE ÁGUA OU	UN	29,09
C103415	ASSENTAMENTO DE CONEXÃO COM 3 ACESSOS, EM PEAD LISO PARA REDE DE ÁGUA OU	UN	35,55
C103416	ASSENTAMENTO DE CONEXÃO COM 3 ACESSOS, EM PEAD LISO PARA REDE DE ÁGUA OU	UN	51,72
C103417	ASSENTAMENTO DE CONEXÃO COM 3 ACESSOS, EM PEAD LISO PARA REDE DE ÁGUA OU	UN	58,18
C103418	ASSENTAMENTO DE CONEXÃO COM 3 ACESSOS, EM PEAD LISO PARA REDE DE ÁGUA OU	UN	64,65
C103419	ASSENTAMENTO DE CONEXÃO COM 3 ACESSOS, EM PEAD LISO PARA REDE DE ÁGUA OU	UN	72,74
C103420	ASSENTAMENTO DE CONEXÃO COM 3 ACESSOS, EM PEAD LISO PARA REDE DE ÁGUA OU	UN	80,82
C103421	ASSENTAMENTO DE CONEXÃO COM 3 ACESSOS, EM PEAD LISO PARA REDE DE ÁGUA OU	UN	90,51
C103422	ASSENTAMENTO DE CONEXÃO COM 3 ACESSOS, EM PEAD LISO PARA REDE DE ÁGUA OU	UN	101,83
C103423	ASSENTAMENTO DE CONEXÃO COM 3 ACESSOS, EM PEAD LISO PARA REDE DE ÁGUA OU	UN	114,77
C103424	ASSENTAMENTO DE CONEXÃO COM 3 ACESSOS, EM PEAD LISO PARA REDE DE ÁGUA OU	UN	129,32
C103425	LUVA, EM PEAD LISO PARA REDE DE ÁGUA OU ESGOTO, DIÂMETRO DE 20 MM, JUNTA	UN	16,91
C103426	LUVA, EM PEAD LISO PARA REDE DE ÁGUA OU ESGOTO, DIÂMETRO DE 32 MM, JUNTA	UN	19,91
C103427	LUVA, EM PEAD LISO PARA REDE DE ÁGUA OU ESGOTO, DIÂMETRO DE 63 MM, JUNTA	UN	39,94
C103428	LUVA, EM PEAD LISO PARA REDE DE ÁGUA OU ESGOTO, DIÂMETRO DE 200 MM, JUNTA	UN	277,07
C103429	LUVA, EM PEAD LISO PARA REDE DE ÁGUA OU ESGOTO, DIÂMETRO DE 400 MM, JUNTA	UN	3.159,63
C103430	COTOVELO 45 GRAUS, EM PEAD LISO PARA REDE DE ÁGUA OU ESGOTO, DIÂMETRO DE	UN	36,85
C103431	COTOVELO 45 GRAUS, EM PEAD LISO PARA REDE DE ÁGUA OU ESGOTO, DIÂMETRO DE	UN	64,25
C103432	COTOVELO 45 GRAUS, EM PEAD LISO PARA REDE DE ÁGUA OU ESGOTO, DIÂMETRO DE	UN	1.794,98
C103433	COTOVELO 90 GRAUS, EM PEAD LISO PARA REDE DE ÁGUA OU ESGOTO, DIÂMETRO DE	UN	37,00
C103434	COTOVELO 90 GRAUS, EM PEAD LISO PARA REDE DE ÁGUA OU ESGOTO, DIÂMETRO DE	UN	51,00
C103435	COTOVELO 90 GRAUS, EM PEAD LISO PARA REDE DE ÁGUA OU ESGOTO, DIÂMETRO DE	UN	94,71
C103436	COTOVELO 90 GRAUS, POLIETILENO DE ALTA DENSIDADE (PEAD) PARA REDE DE ÁGUA	UN	2.546,11
C103437	TÊ DE SERVIÇO, EM PEAD LISO PARA REDE DE ÁGUA OU ESGOTO, DIÂMETRO DE 63 X	UN	196,73
C103438	TÊ DE SERVIÇO, EM PEAD LISO PARA REDE DE ÁGUA OU ESGOTO, DIÂMETRO DE 63 X	UN	196,73
C103439	TÊ DE SERVIÇO, EM PEAD LISO PARA REDE DE ÁGUA OU ESGOTO, DIÂMETRO DE 63 X	UN	232,79
C103440	TÊ DE SERVIÇO, EM PEAD LISO PARA REDE DE ÁGUA OU ESGOTO, DIÂMETRO DE 200	UN	438,05

PLANILHA DE INSUMOS

CODIGO	DESCRICAO DO INSUMO	UNIDADE DE MEDIDA	PRECO R\$
C103441	TÊ DE SERVIÇO, EM PEAD LISO PARA REDE DE ÁGUA OU ESGOTO, DIÂMETRO DE 200	UN	443,90
C103442	TÊ DE SERVIÇO, EM PEAD LISO PARA REDE DE ÁGUA OU ESGOTO, DIÂMETRO DE 200	UN	584,84
C93206	EXECUÇÃO DE ESCRITÓRIO EM CANTEIRO DE OBRA EM ALVENARIA, NÃO INCLUSO MOBI	M2	1.057,27
C93207	EXECUÇÃO DE ESCRITÓRIO EM CANTEIRO DE OBRA EM CHAPA DE MADEIRA COMPENSADA	M2	1.044,97
C93208	EXECUÇÃO DE ALMOXARIFADO EM CANTEIRO DE OBRA EM CHAPA DE MADEIRA COMPENSA	M2	798,96
C93209	EXECUÇÃO DE ALMOXARIFADO EM CANTEIRO DE OBRA EM ALVENARIA, INCLUSO PRATEL	M2	833,98
C93210	EXECUÇÃO DE REFEITÓRIO EM CANTEIRO DE OBRA EM CHAPA DE MADEIRA COMPENSADA	M2	565,07
C93211	EXECUÇÃO DE REFEITÓRIO EM CANTEIRO DE OBRA EM ALVENARIA, NÃO INCLUSO MOBI	M2	547,37
C93212	EXECUÇÃO DE SANITÁRIO E VESTIÁRIO EM CANTEIRO DE OBRA EM CHAPA DE MADEIRA	M2	904,87
C93213	EXECUÇÃO DE SANITÁRIO E VESTIÁRIO EM CANTEIRO DE OBRA EM ALVENARIA, NÃO I	M2	922,61
C93214	EXECUÇÃO DE RESERVATÓRIO ELEVADO DE ÁGUA (1000 LITROS) EM CANTEIRO DE OBR	UN	4.760,87
C93243	EXECUÇÃO DE RESERVATÓRIO ELEVADO DE ÁGUA (2000 LITROS) EM CANTEIRO DE OBR	UN	7.490,41
C93582	EXECUÇÃO DE CENTRAL DE ARMADURA EM CANTEIRO DE OBRA, NÃO INCLUSO MOBILIAR	M2	245,54
C93583	EXECUÇÃO DE CENTRAL DE FÔRMAS, PRODUÇÃO DE ARGAMASSA OU CONCRETO EM CANTE	M2	409,85
C93584	EXECUÇÃO DE DEPÓSITO EM CANTEIRO DE OBRA EM CHAPA DE MADEIRA COMPENSADA,	M2	786,23
C93585	EXECUÇÃO DE GUARITA EM CANTEIRO DE OBRA EM CHAPA DE MADEIRA COMPENSADA, N	M2	1.058,73
C98441	PAREDE DE MADEIRA COMPENSADA PARA CONSTRUÇÃO TEMPORÁRIA EM CHAPA SIMPLES,	M2	120,78
C98442	PAREDE DE MADEIRA COMPENSADA PARA CONSTRUÇÃO TEMPORÁRIA EM CHAPA SIMPLES,	M2	123,22
C98443	PAREDE DE MADEIRA COMPENSADA PARA CONSTRUÇÃO TEMPORÁRIA EM CHAPA SIMPLES,	M2	107,65
C98444	PAREDE DE MADEIRA COMPENSADA PARA CONSTRUÇÃO TEMPORÁRIA EM CHAPA SIMPLES,	M2	109,40
C98445	PAREDE DE MADEIRA COMPENSADA PARA CONSTRUÇÃO TEMPORÁRIA EM CHAPA SIMPLES,	M2	140,97
C98446	PAREDE DE MADEIRA COMPENSADA PARA CONSTRUÇÃO TEMPORÁRIA EM CHAPA SIMPLES,	M2	175,36
C98447	PAREDE DE MADEIRA COMPENSADA PARA CONSTRUÇÃO TEMPORÁRIA EM CHAPA SIMPLES,	M2	122,73
C98448	PAREDE DE MADEIRA COMPENSADA PARA CONSTRUÇÃO TEMPORÁRIA EM CHAPA SIMPLES,	M2	149,17
C98449	PAREDE DE MADEIRA COMPENSADA PARA CONSTRUÇÃO TEMPORÁRIA EM CHAPA DUPLA, E	M2	175,37
C98450	PAREDE DE MADEIRA COMPENSADA PARA CONSTRUÇÃO TEMPORÁRIA EM CHAPA DUPLA, E	M2	178,94
C98451	PAREDE DE MADEIRA COMPENSADA PARA CONSTRUÇÃO TEMPORÁRIA EM CHAPA DUPLA, I	M2	160,14
C98452	PAREDE DE MADEIRA COMPENSADA PARA CONSTRUÇÃO TEMPORÁRIA EM CHAPA DUPLA, I	M2	162,30
C98453	PAREDE DE MADEIRA COMPENSADA PARA CONSTRUÇÃO TEMPORÁRIA EM CHAPA DUPLA, E	M2	199,88
C98454	PAREDE DE MADEIRA COMPENSADA PARA CONSTRUÇÃO TEMPORÁRIA EM CHAPA DUPLA, E	M2	244,60
C98455	PAREDE DE MADEIRA COMPENSADA PARA CONSTRUÇÃO TEMPORÁRIA EM CHAPA DUPLA, I	M2	179,53
C98456	PAREDE DE MADEIRA COMPENSADA PARA CONSTRUÇÃO TEMPORÁRIA EM CHAPA DUPLA, I	M2	215,59
C98458	TAPUME COM COMPENSADO DE MADEIRA. AF_05/2018	M2	116,54
C98459	TAPUME COM TELHA METÁLICA. AF_05/2018	M2	91,18
C98460	PISO PARA CONSTRUÇÃO TEMPORÁRIA EM MADEIRA, SEM REAPROVEITAMENTO. AF 05/2	M2	161,06
C98461	ESTRUTURA DE MADEIRA PROVISÓRIA PARA SUPORTE DE CAIXA D ÁGUA ELEVADA DE 1	UN	3.897,52
C98462	ESTRUTURA DE MADEIRA PROVISÓRIA PARA SUPORTE DE CAIXA D ÁGUA ELEVADA DE 3	UN	6.014,82
C5631	ESCAVADEIRA HIDRÁULICA SOBRE ESTEIRAS, CAÇAMBA 0,80 M3, PESO OPERACIONAL	CHP	186,07
C5678	RETROESCAVADEIRA SOBRE RODAS COM CARREGADEIRA, TRAÇÃO 4X4, POTÊNCIA LÍQ.	CHP	122,35
C5680	RETROESCAVADEIRA SOBRE RODAS COM CARREGADEIRA, TRAÇÃO 4X2, POTÊNCIA LÍQ.	CHP	112,03
C5684	ROLO COMPACTADOR VIBRATÓRIO DE UM CILINDRO AÇO LISO, POTÊNCIA 80 HP, PESO	CHP	128,42
C5689	GRADE DE DISCO CONTROLE REMOTO REBOCÁVEL, COM 24 DISCOS 24 X 6 MM COM PNE	CHP	7,10
C5795	MARTELETE OU ROMPEDOR PNEUMÁTICO MANUAL, 28 KG, COM SILENCIADOR - CHP DIU	CHP	24,83
C5811	CAMINHÃO BASCULANTE 6 M3, PESO BRUTO TOTAL 16.000 KG, CARGA ÚTIL MÁXIMA 1	CHP	167,92
C5823	USINA DE CONCRETO FIXA, CAPACIDADE NOMINAL DE 90 A 120 M3/H, SEM SILO - C	CHP	182,86
C5824	CAMINHÃO TOCO, PBT 16.000 KG, CARGA ÚTIL MÁX. 10.685 KG, DIST. ENTRE EIXO	CHP	160,55
C5835	VIBROACABADORA DE ASFALTO SOBRE ESTEIRAS, LARGURA DE PAVIMENTAÇÃO 1,90 M	CHP	402,91
C5839	VASSOURA MECÂNICA REBOCÁVEL COM ESCOVA CILÍNDRICA, LARGURA ÚTIL DE VARRIM	CHP	10,65
C5843	TRATOR DE PNEUS, POTÊNCIA 122 CV, TRAÇÃO 4X4, PESO COM LASTRO DE 4.510 KG	CHP	147,53
C5847	TRATOR DE ESTEIRAS, POTÊNCIA 170 HP, PESO OPERACIONAL 19 T, CAÇAMBA 5,2 M	CHP	233,82
C5851	TRATOR DE ESTEIRAS, POTÊNCIA 150 HP, PESO OPERACIONAL 16,7 T, COM RODA MO	CHP	223,76
C5855	TRATOR DE ESTEIRAS, POTÊNCIA 347 HP, PESO OPERACIONAL 38,5 T, COM LÂMINA	CHP	594,87
C5863	ROLO COMPACTADOR VIBRATÓRIO REBOCÁVEL, CILINDRO DE AÇO LISO, POTÊNCIA DE	CHP	18,08
C5867	ROLO COMPACTADOR VIBRATÓRIO TANDEM AÇO LISO, POTÊNCIA 58 HP, PESO SEM/COM	CHP	128,06
C5875	RETROESCAVADEIRA SOBRE RODAS COM CARREGADEIRA, TRAÇÃO 4X4, POTÊNCIA LÍQ.	CHP	112,50
C5879	ROLO COMPACTADOR VIBRATÓRIO PÉ DE CARNEIRO, OPERADO POR CONTROLE REMOTO,	CHP	111,46
C5882	USINA DE LAMA ASFÁLTICA, PROD 30 A 50 T/H, SILO DE AGREGADO 7 M3, RESERVA	CHP	105,03
C5890	CAMINHÃO TOCO, PESO BRUTO TOTAL 14.300 KG, CARGA ÚTIL MÁXIMA 9590 KG, DIS	CHP	160,08
C5894	CAMINHÃO TOCO, PESO BRUTO TOTAL 16.000 KG, CARGA ÚTIL MÁXIMA DE 10.685 KG	CHP	155,87
C5901	CAMINHÃO PIPA 10.000 L TRUCADO, PESO BRUTO TOTAL 23.000 KG, CARGA ÚTIL MÁ	CHP	249,30
C5909	ESPARGIDOR DE ASFALTO PRESSURIZADO COM TANQUE DE 2500 L, REBOCÁVEL COM MO	CHP	31,10
C5921	GRADE DE DISCO REBOCÁVEL COM 20 DISCOS 24" X 6 MM COM PNEUS PARA TRANSPOR	CHP	5,56
C5928	GUINDAUTO HIDRÁULICO, CAPACIDADE MÁXIMA DE CARGA 6200 KG, MOMENTO MÁXIMO	CHP	210,13
C5932	MOTONIVELADORA POTÊNCIA BÁSICA LÍQUIDA (PRIMEIRA MARCHA) 125 HP, PESO BRU	CHP	222,28
C5940	PÁ CARREGADEIRA SOBRE RODAS, POTÊNCIA LÍQUIDA 128 HP, CAPACIDADE DA CAÇAM	CHP	160,15
C5944	PÁ CARREGADEIRA SOBRE RODAS, POTÊNCIA 197 HP, CAPACIDADE DA CAÇAMBA 2,5 A	CHP	194,28
C5953	COMPRESSOR DE AR REBOCÁVEL, VAZÃO 189 PCH, PRESSÃO EFETIVA DE TRABALHO 10	CHP	49,67
C6259	CAMINHÃO PIPA 6.000 L, PESO BRUTO TOTAL 13.000 KG, DISTÂNCIA ENTRE EIXOS	CHP	206,31
C6879	ROLO COMPACTADOR DE PNEUS ESTÁTICO, PRESSÃO VARIÁVEL, POTÊNCIA 111 HP, PE	CHP	168,44
C7030	TANQUE DE ASFALTO ESTACIONÁRIO COM SERPENTINA, CAPACIDADE 30.000 L - CHP	CHP	231,58
C7042	MOTOBOMBA TRASH (PARA ÁGUA SUJA) AUTO ESCORVANTE, MOTOR GASOLINA DE 6,41	CHP	28,06
C7049	ROLO COMPACTADOR PÉ DE CARNEIRO VIBRATORIO, POTENCIA 125 HP, PESO OPERACI	CHP	179,24
C67826	CAMINHÃO BASCULANTE 6 M3 TOCO, PESO BRUTO TOTAL 16.000 KG, CARGA ÚTIL MÁX	CHP	141,20
C73417	GRUPO GERADOR ESTACIONÁRIO, MOTOR DIESEL POTÊNCIA 170 KVA - CHP DIURNO. A	CHP	163,40
C73436	ROLO COMPACTADOR VIBRATÓRIO PÉ DE CARNEIRO PARA SOLOS, POTÊNCIA 80 HP, PE	CHP	169,39
C73467	CAMINHÃO TOCO, PBT 14.300 KG, CARGA ÚTIL MÁX. 9.710 KG, DIST. ENTRE EIXOS	CHP	135,96
C73536	MOTOBOMBA CENTRÍFUGA, MOTOR A GASOLINA, POTÊNCIA 5,42 HP, BOCAIS 1 1/2" X	CHP	23,76

INSUMOS

PLANILHA DE INSUMOS

CODIGO	DESCRICAO DO INSUMO	UNIDADE DE MEDIDA	PRECO R\$
C83362	ESPARGIDOR DE ASFALTO PRESSURIZADO, TANQUE 6 M3 COM ISOLAÇÃO TÉRMICA, AQU	CHP	213,68
C83765	GRUPO DE SOLDAGEM COM GERADOR A DIESEL 60 CV PARA SOLDA ELÉTRICA, SOBRE 0	CHP	81,66
C87445	BETONEIRA CAPACIDADE NOMINAL 400 L, CAPACIDADE DE MISTURA 310 L, MOTOR A	CHP	4,59
C88386	MISTURADOR DE ARGAMASSA, EIXO HORIZONTAL, CAPACIDADE DE MISTURA 300 KG, M	CHP	4,96
C88393	MISTURADOR DE ARGAMASSA, EIXO HORIZONTAL, CAPACIDADE DE MISTURA 600 KG, M	CHP	6,89
C88399	MISTURADOR DE ARGAMASSA, EIXO HORIZONTAL, CAPACIDADE DE MISTURA 160 KG, M	CHP	3,60
C88418	PROJETOR DE ARGAMASSA, CAPACIDADE DE PROJEÇÃO 1,5 M3/H, ALCANCE DE 30 ATÉ	CHP	12,90
C88433	PROJETOR DE ARGAMASSA, CAPACIDADE DE PROJEÇÃO 2 M3/H, ALCANCE ATÉ 50 M, M	CHP	16,75
C88830	BETONEIRA CAPACIDADE NOMINAL DE 400 L, CAPACIDADE DE MISTURA 280 L, MOTOR	CHP	1,94
C88843	TRATOR DE ESTEIRAS, POTÊNCIA 125 HP, PESO OPERACIONAL 12,9 T, COM LÂMINA	CHP	187,87
C88907	ESCAVADEIRA HIDRÁULICA SOBRE ESTEIRAS, CAÇAMBA 1,20 M3, PESO OPERACIONAL	CHP	219,82
C89021	BOMBA SUBMERSÍVEL ELÉTRICA TRIFÁSICA, POTÊNCIA 2,96 HP, Ø ROTOR 144 MM SE	CHP	2,72
C89028	TANQUE DE ASFALTO ESTACIONÁRIO COM MAÇARICO, CAPACIDADE 20.000 L - CHP DI	CHP	214,54
C89032	TRATOR DE ESTEIRAS, POTÊNCIA 100 HP, PESO OPERACIONAL 9,4 T, COM LÂMINA 2	CHP	170,18
C89035	TRATOR DE PNEUS, POTÊNCIA 85 CV, TRACÇÃO 4X4, PESO COM LASTRO DE 4.675 KG	CHP	112,19
C89225	BETONEIRA CAPACIDADE NOMINAL DE 600 L, CAPACIDADE DE MISTURA 360 L, MOTOR	CHP	5,30
C89234	FRESADORA DE ASFALTO A FRIO SOBRE RODAS, LARGURA FRESAGEM DE 1,0 M, POTÊN	CHP	612,62
C89242	FRESADORA DE ASFALTO A FRIO SOBRE RODAS, LARGURA FRESAGEM DE 2,0 M, POTÊN	CHP	1.442,59
C89250	RECICLADORA DE ASFALTO A FRIO SOBRE RODAS, LARGURA FRESAGEM DE 2,0 M, POT	CHP	1.250,45
C89257	VIBROCAÇABADORA DE ASFALTO SOBRE ESTEIRAS, LARGURA DE PAVIMENTAÇÃO 2,13 M	CHP	344,81
C89272	GUINDASTE HIDRÁULICO AUTOPROPELIDO, COM LANÇA TELESCÓPICA 28,80 M, CAPACI	CHP	184,87
C89278	BETONEIRA CAPACIDADE NOMINAL DE 600 L, CAPACIDADE DE MISTURA 440 L, MOTOR	CHP	10,79
C89843	BATE-ESTACAS POR GRAVIDADE, POTÊNCIA DE 160 HP, PESO DO MARTELO ATÉ 3 TON	CHP	181,76
C89876	CAMINHÃO BASCULANTE 14 M3, COM CAVALO MECÂNICO DE CAPACIDADE MÁXIMA DE TR	CHP	261,99
C89883	CAMINHÃO BASCULANTE 18 M3, COM CAVALO MECÂNICO DE CAPACIDADE MÁXIMA DE TR	CHP	291,23
C90586	VIBRADOR DE IMERSÃO, DIÂMETRO DE PONTEIRA 45MM, MOTOR ELÉTRICO TRIFÁSICO	CHP	1,19
C90625	PERFURATRIZ MANUAL, TORQUE MÁXIMO 83 N.M, POTÊNCIA 5 CV, COM DIÂMETRO MÁX	CHP	8,19
C90631	PERFURATRIZ SOBRE ESTEIRA, TORQUE MÁXIMO 600 KGF, PESO MÉDIO 1000 KG, POT	CHP	130,56
C90637	MISTURADOR DUPLO HORIZONTAL DE ALTA TURBULÊNCIA, CAPACIDADE / VOLUME 2 X	CHP	14,87
C90643	BOMBA TRIPLEX, PARA INJEÇÃO DE NATA DE CIMENTO, VAZÃO MÁXIMA DE 100 LITRO	CHP	23,50
C90650	BOMBA CENTRÍFUGA MONOESTÁGIO COM MOTOR ELÉTRICO MONOFÁSICO, POTÊNCIA 15 H	CHP	11,18
C90656	BOMBA DE PROJEÇÃO DE CONCRETO SECO, POTÊNCIA 10 CV, VAZÃO 3 M3/H - CHP DI	CHP	14,75
C90662	BOMBA DE PROJEÇÃO DE CONCRETO SECO, POTÊNCIA 10 CV, VAZÃO 6 M3/H - CHP DI	CHP	15,34
C90668	PROJETOR PNEUMÁTICO DE ARGAMASSA PARA CHAPISCO E REBOCO COM RECIPIENTE AC	CHP	25,05
C90674	PERFURATRIZ COM TORRE METÁLICA PARA EXECUÇÃO DE ESTACA HÉLICE CONTÍNUA, P	CHP	616,35
C90680	PERFURATRIZ HIDRÁULICA SOBRE CAMINHÃO COM TRADO CURTO ACOPLADO, PROFUNDID	CHP	345,76
C90686	MANIPULADOR TELESCÓPICO, POTÊNCIA DE 85 HP, CAPACIDADE DE CARGA DE 3.500	CHP	136,52
C90692	MINICARREGADEIRA SOBRE RODAS, POTÊNCIA LÍQUIDA DE 47 HP, CAPACIDADE NOMIN	CHP	108,13
C90964	COMPRESSOR DE AR REBOCÁVEL, VAZÃO 89 PCM, PRESSÃO EFETIVA DE TRABALHO 102	CHP	24,98
C90972	COMPRESSOR DE AR REBOCÁVEL, VAZÃO 250 PCM, PRESSÃO DE TRABALHO 102 PSI, M	CHP	64,34
C90979	COMPRESSOR DE AR REBOCÁVEL, VAZÃO 748 PCM, PRESSÃO EFETIVA DE TRABALHO 10	CHP	166,29
C90991	ESCAVADEIRA HIDRÁULICA SOBRE ESTEIRAS, CAÇAMBA 0,80 M3, PESO OPERACIONAL	CHP	180,74
C90999	COMPRESSOR DE AR REBOCAVEL, VAZÃO 400 PCM, PRESSÃO DE TRABALHO 102 PSI, M	CHP	85,31
C91031	CAMINHÃO TRUCADO (C/ TERCEIRO EIXO) ELETRÔNICO - POTÊNCIA 231CV - PBT = 2	CHP	200,43
C91277	PLACA VIBRATÓRIA REVERSÍVEL COM MOTOR 4 TEMPOS A GASOLINA, FORÇA CENTRÍFU	CHP	10,91
C91283	CORTADORA DE PISO COM MOTOR 4 TEMPOS A GASOLINA, POTÊNCIA DE 13 HP, COM D	CHP	11,78
C91386	CAMINHÃO BASCULANTE 10 M3, TRUCADO CABINE SIMPLES, PESO BRUTO TOTAL 23.00	CHP	167,83
C91533	COMPACTADOR DE SOLOS DE PERCUSSÃO (SOQUETE) COM MOTOR A GASOLINA 4 TEMPOS	CHP	30,77
C91634	GUINDAUTO HIDRÁULICO, CAPACIDADE MÁXIMA DE CARGA 6500 KG, MOMENTO MÁXIMO	CHP	184,03
C91645	CAMINHÃO DE TRANSPORTE DE MATERIAL ASFÁLTICO 30.000 L, COM CAVALO MECÂNIC	CHP	384,38
C91692	SERRA CIRCULAR DE BANCADA COM MOTOR ELÉTRICO POTÊNCIA DE 5HP, COM COIFA P	CHP	23,65
C92043	DISTRIBUIDOR DE AGREGADOS REBOCAVEL, CAPACIDADE 1,9 M³, LARGURA DE TRABAL	CHP	11,53
C92106	CAMINHÃO PARA EQUIPAMENTO DE LIMPEZA A SUÇÃO, COM CAMINHÃO TRUCADO DE PE	CHP	266,46
C92112	PENEIRA ROTATIVA COM MOTOR ELÉTRICO TRIFÁSICO DE 2 CV, CILINDRO DE 1 M X	CHP	2,96
C92118	DOSADOR DE AREIA, CAPACIDADE DE 26 LITROS - CHP DIURNO. AF_11/2015	CHP	0,23
C92138	CAMINHONETE COM MOTOR A DIESEL, POTÊNCIA 180 CV, CABINE DUPLA, 4X4 - CHP	CHP	78,54
C92145	CAMINHONETE CABINE SIMPLES COM MOTOR 1.6 FLEX, CÂMBIO MANUAL, POTÊNCIA 10	CHP	74,21
C92242	CAMINHÃO DE TRANSPORTE DE MATERIAL ASFÁLTICO 20.000 L, COM CAVALO MECÂNIC	CHP	336,44
C92716	APARELHO PARA CORTE E SOLDA OXI-ACETILENO SOBRE RODAS, INCLUSIVE CILINDRO	CHP	23,36
C92960	MÁQUINA EXTRUSORA DE CONCRETO PARA GUIAS E SARJETAS, MOTOR A DIESEL, POTÉ	CHP	17,76
C92966	MARTELO PERFURADOR PNEUMÁTICO MANUAL, HASTE 25 X 75 MM, 21 KG - CHP DIURN	CHP	24,94
C93224	PERFURATRIZ COM TORRE METÁLICA PARA EXECUÇÃO DE ESTACA HÉLICE CONTÍNUA, P	CHP	920,49
C93233	BETONEIRA CAPACIDADE NOMINAL 400 L, CAPACIDADE DE MISTURA 310 L, MOTOR A	CHP	10,56
C93272	GRUA ASCENSIONAL, LANÇA DE 30 M, CAPACIDADE DE 1,0 T A 30 M, ALTURA ATE 3	CHP	126,92
C93281	GUINCHO ELÉTRICO DE COLUNA, CAPACIDADE 400 KG, COM MOTO FREIO, MOTOR TRIF	CHP	21,41
C93287	GUINDASTE HIDRÁULICO AUTOPROPELIDO, COM LANÇA TELESCÓPICA 40 M, CAPACIDAD	CHP	299,99
C93402	GUINDAUTO HIDRÁULICO, CAPACIDADE MÁXIMA DE CARGA 3300 KG, MOMENTO MÁXIMO	CHP	204,97
C93408	MÁQUINA JATO DE PRESSAO PORTÁTIL, CAMARA DE 1 SAÍDA, CAPACIDADE 280 L, DI	CHP	76,55
C93415	GERADOR PORTÁTIL MONOFÁSICO, POTÊNCIA 5500 VA, MOTOR A GASOLINA, POTÊNCIA	CHP	17,44
C93421	GRUPO GERADOR REBOCÁVEL, POTÊNCIA 66 KVA, MOTOR A DIESEL - CHP DIURNO. AF	CHP	64,62
C93427	GRUPO GERADOR ESTACIONÁRIO, POTÊNCIA 150 KVA, MOTOR A DIESEL - CHP DIURNO.	CHP	147,78
C93433	USINA DE MISTURA ASFÁLTICA À QUENTE, TIPO CONTRA FLUXO, PROD 40 A 80 TON/	CHP	1.523,05
C93439	USINA DE ASFALTO A FRIO, CAPACIDADE DE 40 A 60 TON/HORA, ELÉTRICA POTÊNCI	CHP	127,38
C95121	USINA MISTURADORA DE SOLOS, CAPACIDADE DE 200 A 500 TON/H, POTENCIA 75KW	CHP	293,81
C95127	DISTRIBUIDOR DE AGREGADOS AUTOPROPELIDO, CAP 3 M3, A DIESEL, POTÊNCIA 176	CHP	185,96
C95133	MÁQUINA DEMARCADORA DE FAIXA DE TRÁFEGO À FRIO, AUTOPROPELIDA, POTÊNCIA 3	CHP	128,39
C95139	TALHA MANUAL DE CORRENTE, CAPACIDADE DE 2 TON. COM ELEVAÇÃO DE 3 M - CHP	CHP	0,05

INSUMOS

PLANILHA DE INSUMOS

CODIGO	DESCRICAO DO INSUMO	UNIDADE DE MEDIDA	PRECO R\$
C95212	GRUA ASCENCIONAL, LANCA DE 42 M, CAPACIDADE DE 1,5 T A 30 M, ALTURA ATE 3	CHP	139,55
C95258	MARTELO DEMOLIDOR PNEUMÁTICO MANUAL, 32 KG - CHP DIURNO. AF_09/2016	CHP	24,41
C95264	COMPACTADOR DE SOLOS DE PERCUSÃO (SOQUETE) COM MOTOR A GASOLINA, POTÊNCIA	CHP	7,50
C95270	RÉGUA VIBRATÓRIA DUPLA PARA CONCRETO, PESO DE 60KG, COMPRIMENTO 4 M, COM	CHP	10,60
C95276	POLIDORA DE PISO (POLITRIZ), PESO DE 100KG, DIÂMETRO 450 MM, MOTOR ELÉTRI	CHP	3,30
C95282	DESEMPENADEIRA DE CONCRETO, PESO DE 75KG, 4 PÁS, MOTOR A GASOLINA, POTÊNC	CHP	10,77
C95620	PERFURATRIZ PNEUMÁTICA MANUAL DE PESO MEDIO, MARTELETE, 18KG, COMPRIMENTO	CHP	23,81
C95631	ROLO COMPACTADOR VIBRATORIO TANDEM, ACO LISO, POTENCIA 125 HP, PESO SEM/C	CHP	185,82
C95702	PERFURATRIZ MANUAL, TORQUE MAXIMO 55 KGF.M, POTENCIA 5 CV, COM DIAMETRO M	CHP	36,44
C95708	PERFURATRIZ SOBRE ESTEIRA, TORQUE MÁXIMO 600 KGF, POTÊNCIA ENTRE 50 E 60	CHP	128,77
C95714	ESCAVADEIRA HIDRAULICA SOBRE ESTEIRA, COM GARRA GIRATORIA DE MANDIBULAS,	CHP	226,13
C95720	ESCAVADEIRA HIDRAULICA SOBRE ESTEIRA, EQUIPADA COM CLAMSHELL, COM CAPACID	CHP	221,54
C95872	GRUPO GERADOR COM CARENAGEM, MOTOR DIESEL POTÊNCIA STANDART ENTRE 250 E 2	CHP	250,75
C96013	TRATOR DE PNEUS COM POTÊNCIA DE 122 CV, TRACÇÃO 4X4, COM VASSOURA MECÂNICA	CHP	157,03
C96020	TRATOR DE PNEUS COM POTÊNCIA DE 122 CV, TRACÇÃO 4X4, COM GRADE DE DISCOS A	CHP	221,26
C96028	TRATOR DE PNEUS COM POTÊNCIA DE 85 CV, TRACÇÃO 4X4, COM GRADE DE DISCOS AC	CHP	166,30
C96035	CAMINHÃO BASCULANTE 10 M3, TRUCADO, POTÊNCIA 230 CV, INCLUSIVE CAÇAMBA ME	CHP	211,70
C96157	TRATOR DE PNEUS COM POTÊNCIA DE 85 CV, TRACÇÃO 4X4, COM VASSOURA MECÂNICA	CHP	121,69
C96158	MINICARREGADEIRA SOBRE RODAS POTENCIA 47HP CAPACIDADE OPERACAO 646 KG, CO	CHP	123,16
C96245	MINIESCAVADEIRA SOBRE ESTEIRAS, POTENCIA LIQUIDA DE *30* HP, PESO OPERACI	CHP	94,83
C96463	ROLO COMPACTADOR DE PNEUS, ESTATICO, PRESSAO VARIAVEL, POTENCIA 110 HP, P	CHP	173,69
C98764	INVERSOR DE SOLDA MONOFÁSICO DE 160 A, POTÊNCIA DE 5400 W, TENSÃO DE 220	CHP	4,80
C99833	LAVADORA DE ALTA PRESSAO (LAVA-JATO) PARA AGUA FRIA, PRESSAO DE OPERACAO	CHP	4,98
C100641	USINA DE MISTURA ASFÁLTICA À QUENTE, TIPO CONTRA FLUXO, PROD 100 A 140 TO	CHP	627,63
C100647	USINA DE ASFALTO, TIPO GRAVIMÉTRICA, PROD 150 TON/HORA - CHP DIURNO. AF 1	CHP	1.324,99
C102275	MARTELO DEMOLIDOR ELÉTRICO, COM POTÊNCIA DE 2.000 W, 1.000 IMPACTOS POR M	CHP	24,44
C5632	ESCAVADEIRA HIDRÁULICA SOBRE ESTEIRAS, CAÇAMBA 0,80 M3, PESO OPERACIONAL	CHI	75,57
C5679	RETROESCAVADEIRA SOBRE RODAS COM CARREGADEIRA, TRACÇÃO 4X4, POTÊNCIA LÍQ.	CHI	50,73
C5681	RETROESCAVADEIRA SOBRE RODAS COM CARREGADEIRA, TRACÇÃO 4X2, POTÊNCIA LÍQ.	CHI	47,95
C5685	ROLO COMPACTADOR VIBRATÓRIO DE UM CILINDRO AÇO LISO, POTÊNCIA 80 HP, PESO	CHI	47,83
C5690	GRADE DE DISCO CONTROLE REMOTO REBOCÁVEL, COM 24 DISCOS 24 X 6 MM COM PNE	CHI	4,41
C5806	MOTOBOMBA CENTRÍFUGA, MOTOR A GASOLINA, POTÊNCIA 5,42 HP, BOCAIS 1 1/2" X	CHI	0,19
C5826	CAMINHÃO TOCO, PBT 16.000 KG, CARGA ÚTIL MÁX. 10.685 KG, DIST. ENTRE EIXO	CHI	37,65
C5829	USINA DE CONCRETO FIXA, CAPACIDADE NOMINAL DE 90 A 120 M3/H, SEM SILO - C	CHI	124,30
C5837	VIBROCABADORA DE ASFALTO SOBRE ESTEIRAS, LARGURA DE PAVIMENTAÇÃO 1,90 M	CHI	152,30
C5841	VASSOURA MECÂNICA REBOCÁVEL COM ESCOVA CILÍNDRICA, LARGURA ÚTIL DE VARRIM	CHI	5,07
C5845	TRATOR DE PNEUS, POTÊNCIA 122 CV, TRACÇÃO 4X4, PESO COM LASTRO DE 4.510 KG	CHI	45,76
C5849	TRATOR DE ESTEIRAS, POTÊNCIA 170 HP, PESO OPERACIONAL 19 T, CAÇAMBA 5,2 M	CHI	73,59
C5853	TRATOR DE ESTEIRAS, POTÊNCIA 150 HP, PESO OPERACIONAL 16,7 T, COM RODA MO	CHI	73,88
C5857	TRATOR DE ESTEIRAS, POTÊNCIA 347 HP, PESO OPERACIONAL 38,5 T, COM LÂMINA	CHI	181,66
C5865	ROLO COMPACTADOR VIBRATÓRIO REBOCÁVEL, CILINDRO DE AÇO LISO, POTÊNCIA DE	CHI	8,61
C5869	ROLO COMPACTADOR VIBRATÓRIO TANDEM AÇO LISO, POTÊNCIA 58 HP, PESO SEM/COM	CHI	54,34
C5877	RETROESCAVADEIRA SOBRE RODAS COM CARREGADEIRA, TRACÇÃO 4X4, POTÊNCIA LÍQ.	CHI	49,84
C5881	ROLO COMPACTADOR VIBRATÓRIO PÉ DE CARNEIRO, OPERADO POR CONTROLE REMOTO,	CHI	58,29
C5884	USINA DE LAMA ASFÁLTICA, PROD 30 A 50 T/H, SILO DE AGREGADO 7 M3, RESERVA	CHI	41,95
C5892	CAMINHÃO TOCO, PESO BRUTO TOTAL 14.300 KG, CARGA ÚTIL MÁXIMA 9590 KG, DIS	CHI	38,65
C5896	CAMINHÃO TOCO, PESO BRUTO TOTAL 16.000 KG, CARGA ÚTIL MÁXIMA DE 10.685 KG	CHI	35,97
C5903	CAMINHÃO PIPA 10.000 L TRUCADO, PESO BRUTO TOTAL 23.000 KG, CARGA ÚTIL MÁ	CHI	48,71
C5911	ESPARGIDOR DE ASFALTO PRESSURIZADO COM TANQUE DE 2500 L, REBOCÁVEL COM MO	CHI	20,99
C5923	GRADE DE DISCO REBOCÁVEL COM 20 DISCOS 24" X 6 MM COM PNEUS PARA TRANSPOR	CHI	3,45
C5930	GUINDAUTO HIDRÁULICO, CAPACIDADE MÁXIMA DE CARGA 6200 KG, MOMENTO MÁXIMO	CHI	45,38
C5934	MOTONIVELADORA POTÊNCIA BÁSICA LÍQUIDA (PRIMEIRA MARCHA) 125 HP, PESO BRU	CHI	80,05
C5942	PÁ CARREGADEIRA SOBRE RODAS, POTÊNCIA LÍQUIDA 128 HP, CAPACIDADE DA CAÇAM	CHI	61,30
C5946	PÁ CARREGADEIRA SOBRE RODAS, POTÊNCIA 197 HP, CAPACIDADE DA CAÇAMBA 2,5 A	CHI	75,93
C5952	MARTELETE OU ROMPEDOR PNEUMÁTICO MANUAL, 28 KG, COM SILENCIADOR - CHI DIU	CHI	22,84
C5954	COMPRESSOR DE AR REBOCÁVEL, VAZÃO 189 PCM, PRESSÃO EFETIVA DE TRABALHO 10	CHI	4,31
C5961	CAMINHÃO BASCULANTE 6 M3, PESO BRUTO TOTAL 16.000 KG, CARGA ÚTIL MÁXIMA 1	CHI	43,18
C6260	CAMINHÃO PIPA 6.000 L, PESO BRUTO TOTAL 13.000 KG, DISTÂNCIA ENTRE EIXOS	CHI	42,87
C6880	ROLO COMPACTADOR DE PNEUS ESTÁTICO, PRESSÃO VARIÁVEL, POTÊNCIA 111 HP, PE	CHI	63,91
C7031	TANQUE DE ASFALTO ESTACIONÁRIO COM SERPENTINA, CAPACIDADE 30.000 L - CHI	CHI	6,19
C7043	MOTOBOMBA TRASH (PARA ÁGUA SUJA) AUTO ESCORVANTE, MOTOR GASOLINA DE 6,41	CHI	0,23
C7050	ROLO COMPACTADOR PE DE CARNEIRO VIBRATORIO, POTENCIA 125 HP, PESO OPERACI	CHI	58,86
C67827	CAMINHÃO BASCULANTE 6 M3 TOCO, PESO BRUTO TOTAL 16.000 KG, CARGA ÚTIL MÁX	CHI	42,23
C73395	GRUPO GERADOR ESTACIONÁRIO, MOTOR DIESEL POTÊNCIA 170 KVA - CHI DIURNO. A	CHI	6,19
C83766	GRUPO DE SOLDAGEM COM GERADOR A DIESEL 60 CV PARA SOLDA ELÉTRICA, SOBRE 0	CHI	32,16
C84013	ESCAVADEIRA HIDRÁULICA SOBRE ESTEIRAS, CAÇAMBA 0,80 M3, PESO OPERACIONAL	CHI	73,27
C87446	BETONEIRA CAPACIDADE NOMINAL 400 L, CAPACIDADE DE MISTURA 310 L, MOTOR A	CHI	0,46
C88392	MISTURADOR DE ARGAMASSA, EIXO HORIZONTAL, CAPACIDADE DE MISTURA 300 KG, M	CHI	0,89
C88398	MISTURADOR DE ARGAMASSA, EIXO HORIZONTAL, CAPACIDADE DE MISTURA 600 KG, M	CHI	1,07
C88404	MISTURADOR DE ARGAMASSA, EIXO HORIZONTAL, CAPACIDADE DE MISTURA 160 KG, M	CHI	0,85
C88430	PROJETOR DE ARGAMASSA, CAPACIDADE DE PROJEÇÃO 1,5 M3/H, ALCANCE DE 30 ATÉ	CHI	5,58
C88438	PROJETOR DE ARGAMASSA, CAPACIDADE DE PROJEÇÃO 2 M3/H, ALCANCE ATÉ 50 M, M	CHI	7,40
C88831	BETONEIRA CAPACIDADE NOMINAL DE 400 L, CAPACIDADE DE MISTURA 280 L, MOTOR	CHI	0,33
C88844	TRATOR DE ESTEIRAS, POTÊNCIA 125 HP, PESO OPERACIONAL 12,9 T, COM LÂMINA	CHI	64,75
C88908	ESCAVADEIRA HIDRÁULICA SOBRE ESTEIRAS, CAÇAMBA 1,20 M3, PESO OPERACIONAL	CHI	81,18
C89022	BOMBA SUBMERSÍVEL ELÉTRICA TRIFÁSICA, POTÊNCIA 2,96 HP, Ø ROTOR 144 MM SE	CHI	0,39
C89027	TANQUE DE ASFALTO ESTACIONÁRIO COM MAÇARICO, CAPACIDADE 20.000 L - CHI DI	CHI	5,04

INSUMOS

PLANILHA DE INSUMOS

CODIGO	DESCRICAO DO INSUMO	UNIDADE DE MEDIDA	PRECO R\$
C89031	TRATOR DE ESTEIRAS, POTÊNCIA 100 HP, PESO OPERACIONAL 9,4 T, COM LÂMINA 2	CHI	63,05
C89036	TRATOR DE PNEUS, POTÊNCIA 85 CV, TRACÇÃO 4X4, PESO COM LASTRO DE 4.675 KG	CHI	40,62
C89218	BATE-ESTACAS POR GRAVIDADE, POTÊNCIA DE 160 HP, PESO DO MARTELO ATÉ 3 TON	CHI	76,47
C89226	BETONEIRA CAPACIDADE NOMINAL DE 600 L, CAPACIDADE DE MISTURA 360 L, MOTOR	CHI	1,39
C89235	FRESADORA DE ASFALTO A FRIO SOBRE RODAS, LARGURA FRESAGEM DE 1,0 M, POTÊN	CHI	199,46
C89243	FRESADORA DE ASFALTO A FRIO SOBRE RODAS, LARGURA FRESAGEM DE 2,0 M, POTÊN	CHI	433,03
C89251	RECICLADORA DE ASFALTO A FRIO SOBRE RODAS, LARGURA FRESAGEM DE 2,0 M, POT	CHI	379,51
C89258	VIBROCABADORA DE ASFALTO SOBRE ESTEIRAS, LARGURA DE PAVIMENTAÇÃO 2,13 M	CHI	129,25
C89273	GUINDASTE HIDRÁULICO AUTOPROPELIDO, COM LANÇA TELESCÓPICA 28,80 M, CAPACI	CHI	84,47
C89279	BETONEIRA CAPACIDADE NOMINAL DE 600 L, CAPACIDADE DE MISTURA 440 L, MOTOR	CHI	1,69
C89877	CAMINHÃO BASCULANTE 14 M3, COM CAVALO MECÂNICO DE CAPACIDADE MÁXIMA DE TR	CHI	59,67
C89884	CAMINHÃO BASCULANTE 18 M3, COM CAVALO MECÂNICO DE CAPACIDADE MÁXIMA DE TR	CHI	62,38
C90587	VIBRADOR DE IMERSÃO, DIÂMETRO DE PONTEIRA 45MM, MOTOR ELÉTRICO TRIFÁSICO	CHI	0,38
C90626	PERFURATRIZ MANUAL, TORQUE MÁXIMO 83 N.M, POTÊNCIA 5 CV, COM DIÂMETRO MÁX	CHI	2,36
C90632	PERFURATRIZ SOBRE ESTEIRA, TORQUE MÁXIMO 600 KGF, PESO MÉDIO 1000 KG, POT	CHI	73,01
C90638	MISTURADOR DUPLO HORIZONTAL DE ALTA TURBULÊNCIA, CAPACIDADE / VOLUME 2 X	CHI	4,29
C90644	BOMBA TRIPLEX, PARA INJEÇÃO DE NATA DE CIMENTO, VAZÃO MÁXIMA DE 100 LITRO	CHI	6,41
C90651	BOMBA CENTRÍFUGA MONOESTÁGIO COM MOTOR ELÉTRICO MONOFÁSICO, POTÊNCIA 15 H	CHI	0,66
C90657	BOMBA DE PROJEÇÃO DE CONCRETO SECO, POTÊNCIA 10 CV, VAZÃO 3 M3/H - CHI DI	CHI	4,17
C90663	BOMBA DE PROJEÇÃO DE CONCRETO SECO, POTÊNCIA 10 CV, VAZÃO 6 M3/H - CHI DI	CHI	4,47
C90669	PROJETOR PNEUMÁTICO DE ARGAMASSA PARA CHAPISCO E REBOCO COM RECIPIENTE AC	CHI	5,79
C90675	PERFURATRIZ COM TORRE METÁLICA PARA EXECUÇÃO DE ESTACA HÉLICE CONTÍNUA, P	CHI	256,14
C90681	PERFURATRIZ HIDRÁULICA SOBRE CAMINHÃO COM TRADO CURTO ACOPLADO, PROFUNDID	CHI	140,49
C90687	MANIPULADOR TELESCÓPICO, POTÊNCIA DE 85 HP, CAPACIDADE DE CARGA DE 3.500	CHI	55,85
C90693	MINICARREGADEIRA SOBRE RODAS, POTÊNCIA LÍQUIDA DE 47 HP, CAPACIDADE NOMIN	CHI	47,05
C90965	COMPRESSOR DE AR REBOCÁVEL, VAZÃO 89 PCM, PRESSÃO EFETIVA DE TRABALHO 102	CHI	5,76
C90973	COMPRESSOR DE AR REBOCÁVEL, VAZÃO 250 PCM, PRESSÃO DE TRABALHO 102 PSI, M	CHI	5,77
C90982	COMPRESSOR DE AR REBOCÁVEL, VAZÃO 748 PCM, PRESSÃO EFETIVA DE TRABALHO 10	CHI	14,68
C91001	COMPRESSOR DE AR REBOCÁVEL, VAZÃO 400 PCM, PRESSÃO DE TRABALHO 102 PSI, M	CHI	6,85
C91032	CAMINHÃO TRUCADO (C/ TERCEIRO EIXO) ELETRÔNICO - POTÊNCIA 231CV - PBT = 2	CHI	44,04
C91278	PLACA VIBRATÓRIA REVERSÍVEL COM MOTOR 4 TEMPOS A GASOLINA, FORÇA CENTRÍFU	CHI	0,53
C91285	CORTADORA DE PISO COM MOTOR 4 TEMPOS A GASOLINA, POTÊNCIA DE 13 HP, COM D	CHI	0,90
C91387	CAMINHÃO BASCULANTE 10 M3, TRUCADO CABINE SIMPLES, PESO BRUTO TOTAL 23.00	CHI	46,38
C91395	CAMINHÃO TOCO, PBT 14.300 KG, CARGA ÚTIL MÁX. 9.710 KG, DIST. ENTRE EIXOS	CHI	40,53
C91486	ESPARGIDOR DE ASFALTO PRESSURIZADO, TANQUE 6 M3 COM ISOLAÇÃO TÉRMICA, AQU	CHI	48,13
C91534	COMPACTADOR DE SOLOS DE PERCUSSÃO (SOQUETE) COM MOTOR A GASOLINA 4 TEMPOS	CHI	22,89
C91635	GUINDAUTO HIDRÁULICO, CAPACIDADE MÁXIMA DE CARGA 6500 KG, MOMENTO MÁXIMO	CHI	42,82
C91646	CAMINHÃO DE TRANSPORTE DE MATERIAL ASFÁLTICO 30.000 L, COM CAVALO MECÂNICO	CHI	69,88
C91693	SERRA CIRCULAR DE BANCADA COM MOTOR ELÉTRICO POTÊNCIA DE 5HP, COM COIFA P	CHI	22,21
C92044	DISTRIBUIDOR DE AGREGADOS REBOCÁVEL, CAPACIDADE 1,9 M³, LARGURA DE TRABAL	CHI	6,58
C92107	CAMINHÃO PARA EQUIPAMENTO DE LIMPEZA A SUCCÃO COM CAMINHÃO TRUCADO DE PES	CHI	57,24
C92113	PENEIRA ROTATIVA COM MOTOR ELÉTRICO TRIFÁSICO DE 2 CV, CILINDRO DE 1 M X	CHI	0,99
C92119	DOSADOR DE AREIA, CAPACIDADE DE 26 LITROS - CHI DIURNO. AF_11/2015	CHI	0,11
C92139	CAMINHONETE COM MOTOR A DIESEL, POTÊNCIA 180 CV, CABINE DUPLA, 4X4 - CHI	CHI	34,36
C92146	CAMINHONETE CABINE SIMPLES COM MOTOR 1.6 FLEX, CÂMBIO MANUAL, POTÊNCIA 10	CHI	24,50
C92243	CAMINHÃO DE TRANSPORTE DE MATERIAL ASFÁLTICO 20.000 L, COM CAVALO MECÂNICO	CHI	58,54
C92717	APARELHO PARA CORTE E SOLDA OXI-ACETILENO SOBRE RODAS, INCLUSIVE CILINDRO	CHI	0,16
C92961	MÁQUINA EXTRUSORA DE CONCRETO PARA GUIAS E SARJETAS, MOTOR A DIESEL, POTÊ	CHI	4,94
C92967	MARTELO PERFURADOR PNEUMÁTICO MANUAL, HASTE 25 X 75 MM, 21 KG - CHI DIURN	CHI	22,89
C93225	PERFURATRIZ COM TORRE METÁLICA PARA EXECUÇÃO DE ESTACA HÉLICE CONTÍNUA, P	CHI	386,02
C93234	BETONEIRA CAPACIDADE NOMINAL 400 L, CAPACIDADE DE MISTURA 310 L, MOTOR A	CHI	0,42
C93244	ROLO COMPACTADOR VIBRATÓRIO PÉ DE CARNEIRO PARA SOLOS, POTÊNCIA 80 HP, PE	CHI	48,97
C93274	GRUA ASCENSIONAL, LANÇA DE 30 M, CAPACIDADE DE 1,0 T A 30 M, ALTURA ATÉ 3	CHI	70,45
C93282	GUINCHO ELÉTRICO DE COLUNA, CAPACIDADE 400 KG, COM MOTO FREIO, MOTOR TRIF	CHI	20,35
C93288	GUINDASTE HIDRÁULICO AUTOPROPELIDO, COM LANÇA TELESCÓPICA 40 M, CAPACIDAD	CHI	141,73
C93403	GUINDAUTO HIDRÁULICO, CAPACIDADE MÁXIMA DE CARGA 3300 KG, MOMENTO MÁXIMO	CHI	42,82
C93409	MÁQUINA JATO DE PRESSÃO PORTÁTIL, CAMARA DE 1 SAIDA, CAPACIDADE 280 L, DI	CHI	29,33
C93416	GERADOR PORTÁTIL MONOFÁSICO, POTÊNCIA 5500 VA, MOTOR A GASOLINA, POTÊNCIA	CHI	0,28
C93422	GRUPO GERADOR REBOCÁVEL, POTÊNCIA 66 KVA, MOTOR A DIESEL - CHI DIURNO. AF	CHI	3,89
C93428	GRUPO GERADOR ESTACIONÁRIO, POTÊNCIA 150 KVA, MOTOR A DIESEL- CHI DIURNO.	CHI	5,52
C93434	USINA DE MISTURA ASFÁLTICA À QUENTE, TIPO CONTRA FLUXO, PROD 40 A 80 TON/	CHI	213,24
C93440	USINA DE ASFALTO À FRIO, CAPACIDADE DE 40 A 60 TON/HORA, ELÉTRICA POTÊNCI	CHI	94,96
C95122	USINA MISTURADORA DE SOLOS, CAPACIDADE DE 200 A 500 TON/H, POTENCIA 75KW	CHI	160,41
C95128	DISTRIBUIDOR DE AGREGADOS AUTOPROPELIDO, CAP 3 M3, A DIESEL, POTÊNCIA 176	CHI	41,13
C95140	TALHA MANUAL DE CORRENTE, CAPACIDADE DE 2 TON. COM ELEVAÇÃO DE 3 M - CHI	CHI	0,03
C95213	GRUA ASCENSIONAL, LANÇA DE 42 M, CAPACIDADE DE 1,5 T A 30 M, ALTURA ATÉ 3	CHI	76,84
C95259	MARTELO DEMOLIDOR PNEUMÁTICO MANUAL, 32 KG - CHI DIURNO. AF_09/2016	CHI	22,65
C95265	COMPACTADOR DE SOLOS DE PERCUSÃO (SOQUETE) COM MOTOR A GASOLINA, POTÊNCIA	CHI	0,73
C95271	RÉGUA VIBRATÓRIA DUPLA PARA CONCRETO, PESO DE 60KG, COMPRIMENTO 4 M, COM	CHI	0,43
C95277	POLIDORA DE PISO (POLITRIZ), PESO DE 100KG, DIÂMETRO 450 MM, MOTOR ELÉTRI	CHI	0,42
C95283	DESEMPENADEIRA DE CONCRETO, PESO DE 75KG, 4 PÁS, MOTOR A GASOLINA, POTÊNC	CHI	0,52
C95621	PERFURATRIZ PNEUMÁTICA MANUAL DE PESO MÉDIO, MARTELETE, 18KG, COMPRIMENTO	CHI	22,36
C95632	ROLO COMPACTADOR VIBRATORIO TANDEM, ACO LISO, POTENCIA 125 HP, PESO SEM/C	CHI	61,99
C95703	PERFURATRIZ MANUAL, TORQUE MÁXIMO 55 KGF.M, POTENCIA 5 CV, COM DIAMETRO M	CHI	27,37
C95709	PERFURATRIZ SOBRE ESTEIRA, TORQUE MÁXIMO 600 KGF, POTÊNCIA ENTRE 50 E 60	CHI	70,89
C95715	ESCAVADEIRA HIDRAULICA SOBRE ESTEIRA, COM GARRA GIRATORIA DE MANDIBULAS,	CHI	84,18
C95721	ESCAVADEIRA HIDRAULICA SOBRE ESTEIRA, EQUIPADA COM CLAMSHELL, COM CAPACID	CHI	82,00

INSUMOS

PLANILHA DE INSUMOS

CODIGO	DESCRICAO DO INSUMO	UNIDADE DE MEDIDA	PRECO R\$
C95873	GRUPO GERADOR COM CARENAGEM, MOTOR DIESEL POTÊNCIA STANDART ENTRE 250 E 2	CHI	8,82
C96014	TRATOR DE PNEUS COM POTÊNCIA DE 122 CV, TRACÇÃO 4X4, COM VASSOURA MECÂNICA	CHI	50,60
C96021	TRATOR DE PNEUS COM POTÊNCIA DE 122 CV, TRACÇÃO 4X4, COM GRADE DE DISCOS A	CHI	50,31
C96029	TRATOR DE PNEUS COM POTÊNCIA DE 85 CV, TRACÇÃO 4X4, COM GRADE DE DISCOS AC	CHI	45,18
C96036	CAMINHÃO BASCULANTE 10 M3, TRUCADO, POTÊNCIA 230 CV, INCLUSIVE CAÇAMBA ME	CHI	51,21
C96155	TRATOR DE PNEUS COM POTÊNCIA DE 85 CV, TRACÇÃO 4X4, COM VASSOURA MECÂNICA	CHI	45,46
C96156	MINICARREGADEIRA SOBRE RODAS POTENCIA 47HP CAPACIDADE OPERACAO 646 KG, CO	CHI	54,09
C96159	MÁQUINA DEMARCADORA DE FAIXA DE TRÁFEGO À FRIO, AUTOPROPELIDA, POTÊNCIA 3	CHI	53,81
C96246	MINIESCAVADEIRA SOBRE ESTEIRAS, POTENCIA LIQUIDA DE *30* HP, PESO OPERACI	CHI	51,42
C96464	ROLO COMPACTADOR DE PNEUS, ESTATICO, PRESSAO VARIÁVEL, POTENCIA 110 HP, P	CHI	66,65
C98765	INVERSOR DE SOLDA MONOFÁSICO DE 160 A, POTÊNCIA DE 5400 W, TENSÃO DE 220	CHI	0,06
C99834	LAVADORA DE ALTA PRESSAO (LAVA-JATO) PARA AGUA FRIA, PRESSAO DE OPERACAO	CHI	0,23
C100642	USINA DE MISTURA ASFÁLTICA À QUENTE, TIPO CONTRA FLUXO, PROD 100 A 140 TO	CHI	175,51
C100648	USINA DE ASFALTO, TIPO GRAVIMÉTRICA, PROD 150 TON/HORA - CHI DIURNO. AF 1	CHI	426,70
C102274	MARTELO DEMOLIDOR ELÉTRICO, COM POTÊNCIA DE 2.000 W, 1.000 IMPACTOS POR M	CHI	21,84
C5089	ROLO COMPACTADOR VIBRATÓRIO PÉ DE CARNEIRO PARA SOLOS, POTÊNCIA 80 HP, PE	H	32,60
C5627	ESCAVADEIRA HIDRÁULICA SOBRE ESTEIRAS, CAÇAMBA 0,80 M3, PESO OPERACIONAL	H	43,99
C5628	ESCAVADEIRA HIDRÁULICA SOBRE ESTEIRAS, CAÇAMBA 0,80 M3, PESO OPERACIONAL	H	5,97
C5629	ESCAVADEIRA HIDRÁULICA SOBRE ESTEIRAS, CAÇAMBA 0,80 M3, PESO OPERACIONAL	H	54,99
C5630	ESCAVADEIRA HIDRÁULICA SOBRE ESTEIRAS, CAÇAMBA 0,80 M3, PESO OPERACIONAL	H	55,52
C5658	GRADE DE DISCO CONTROLE REMOTO REBOCÁVEL, COM 24 DISCOS 24 X 6 MM COM PNE	H	2,69
C5664	RETROESCAVADEIRA SOBRE RODAS COM CARREGADEIRA, TRACÇÃO 4X4, POTÊNCIA LÍQ.	H	27,66
C5667	RETROESCAVADEIRA SOBRE RODAS COM CARREGADEIRA, TRACÇÃO 4X2, POTÊNCIA LÍQ.	H	24,60
C5668	RETROESCAVADEIRA SOBRE RODAS COM CARREGADEIRA, TRACÇÃO 4X2, POTÊNCIA LÍQ.	H	39,48
C5674	ROLO COMPACTADOR VIBRATÓRIO DE UM CILINDRO AÇO LISO, POTÊNCIA 80 HP, PESO	H	31,36
C5692	MOTOBOMBA CENTRÍFUGA, MOTOR A GASOLINA, POTÊNCIA 5,42 HP, BOCAIS 1 1/2" X	H	0,18
C5693	MOTOBOMBA CENTRÍFUGA, MOTOR A GASOLINA, POTÊNCIA 5,42 HP, BOCAIS 1 1/2" X	H	23,39
C5695	CAMINHÃO BASCULANTE 6 M3, PESO BRUTO TOTAL 16.000 KG, CARGA ÚTIL MÁXIMA 1	H	37,48
C5703	USINA DE CONCRETO FIXA, CAPACIDADE NOMINAL DE 90 A 120 M3/H, SEM SILO - M	H	24,26
C5705	CAMINHÃO TOCO, PBT 16.000 KG, CARGA ÚTIL MÁX. 10.685 KG, DIST. ENTRE EIXO	H	22,54
C5707	USINA MISTURADORA DE SOLOS, CAPACIDADE DE 200 A 500 TON/H, POTENCIA 75KW	H	68,43
C5710	VIBROACABADORA DE ASFALTO SOBRE ESTEIRAS, LARGURA DE PAVIMENTAÇÃO 1,90 M	H	173,91
C5711	VIBROACABADORA DE ASFALTO SOBRE ESTEIRAS, LARGURA DE PAVIMENTAÇÃO 1,90 M	H	76,69
C5714	TRATOR DE PNEUS, POTÊNCIA 85 CV, TRACÇÃO 4X4, PESO COM LASTRO DE 4.675 KG	H	13,53
C5715	TRATOR DE PNEUS, POTÊNCIA 85 CV, TRACÇÃO 4X4, PESO COM LASTRO DE 4.675 KG	H	58,04
C5718	TRATOR DE ESTEIRAS, POTÊNCIA 170 HP, PESO OPERACIONAL 19 T, CAÇAMBA 5,2 M	H	91,54
C5721	TRATOR DE ESTEIRAS, POTÊNCIA 150 HP, PESO OPERACIONAL 16,7 T, COM RODA MO	H	80,77
C5722	TRATOR DE ESTEIRAS, POTÊNCIA 347 HP, PESO OPERACIONAL 38,5 T, COM LÂMINA	H	186,81
C5724	TRATOR DE ESTEIRAS, POTÊNCIA 100 HP, PESO OPERACIONAL 9,4 T, COM LÂMINA 2	H	53,31
C5727	ROLO COMPACTADOR VIBRATÓRIO REBOCÁVEL, CILINDRO DE AÇO LISO, POTÊNCIA DE	H	9,47
C5729	ROLO COMPACTADOR VIBRATÓRIO TANDEM AÇO LISO, POTÊNCIA 58 HP, PESO SEM/COM	H	38,51
C5730	ROLO COMPACTADOR VIBRATÓRIO TANDEM AÇO LISO, POTÊNCIA 58 HP, PESO SEM/COM	H	35,20
C5735	RETROESCAVADEIRA SOBRE RODAS COM CARREGADEIRA, TRACÇÃO 4X4, POTÊNCIA LÍQ.	H	26,69
C5736	RETROESCAVADEIRA SOBRE RODAS COM CARREGADEIRA, TRACÇÃO 4X4, POTÊNCIA LÍQ.	H	35,98
C5738	ROLO COMPACTADOR VIBRATÓRIO PÉ DE CARNEIRO, OPERADO POR CONTROLE REMOTO,	H	34,24
C5739	ROLO COMPACTADOR VIBRATÓRIO PÉ DE CARNEIRO, OPERADO POR CONTROLE REMOTO,	H	42,86
C5741	USINA DE LAMA ASFÁLTICA, PROD 30 A 50 T/H, SILO DE AGREGADO 7 M3, RESERVA	H	39,32
C5742	USINA DE LAMA ASFÁLTICA, PROD 30 A 50 T/H, SILO DE AGREGADO 7 M3, RESERVA	H	23,76
C5747	CAMINHÃO PIPA 6.000 L, PESO BRUTO TOTAL 13.000 KG, DISTÂNCIA ENTRE EIXOS	H	136,24
C5751	CAMINHÃO TOCO, PESO BRUTO TOTAL 14.300 KG, CARGA ÚTIL MÁXIMA 9590 KG, DIS	H	23,19
C5754	CAMINHÃO TOCO, PESO BRUTO TOTAL 16.000 KG, CARGA ÚTIL MÁXIMA DE 10.685 KG	H	19,54
C5763	CAMINHÃO PIPA 10.000 L TRUCADO, PESO BRUTO TOTAL 23.000 KG, CARGA ÚTIL MÁ	H	34,82
C5765	ESPARGIDOR DE ASFALTO PRESSURIZADO COM TANQUE DE 2500 L, REBOCÁVEL COM MO	H	6,84
C5766	ESPARGIDOR DE ASFALTO PRESSURIZADO COM TANQUE DE 2500 L, REBOCÁVEL COM MO	H	3,26
C5779	MOTONIVELADORA POTÊNCIA BÁSICA LÍQUIDA (PRIMEIRA MARCHA) 125 HP, PESO BRU	H	70,13
C5787	PÁ CARREGADEIRA SOBRE RODAS, POTÊNCIA 197 HP, CAPACIDADE DA CAÇAMBA 2,5 A	H	60,61
C5797	COMPRESSOR DE AR REBOCÁVEL, VAZÃO 189 PCM, PRESSÃO EFETIVA DE TRABALHO 10	H	4,74
C5800	BOMBA SUBMERSÍVEL ELÉTRICA TRIFÁSICA, POTÊNCIA 2,96 HP, Ø ROTOR 144 MM SE	H	0,38
C7032	TANQUE DE ASFALTO ESTACIONÁRIO COM SERPENTINA, CAPACIDADE 30.000 L - DEPR	H	5,35
C7033	TANQUE DE ASFALTO ESTACIONÁRIO COM SERPENTINA, CAPACIDADE 30.000 L - JURO	H	0,84
C7034	TANQUE DE ASFALTO ESTACIONÁRIO COM SERPENTINA, CAPACIDADE 30.000 L - MANU	H	4,46
C7035	TANQUE DE ASFALTO ESTACIONÁRIO COM SERPENTINA, CAPACIDADE 30.000 L - MATE	H	220,93
C7038	ROLO COMPACTADOR DE PNEUS ESTÁTICO, PRESSÃO VARIÁVEL, POTÊNCIA 111 HP, PE	H	39,17
C7039	ROLO COMPACTADOR DE PNEUS ESTÁTICO, PRESSÃO VARIÁVEL, POTÊNCIA 111 HP, PE	H	5,44
C7040	ROLO COMPACTADOR DE PNEUS ESTÁTICO, PRESSÃO VARIÁVEL, POTÊNCIA 111 HP, PE	H	49,02
C7044	MOTOBOMBA TRASH (PARA ÁGUA SUJA) AUTO ESCORVANTE, MOTOR GASOLINA DE 6,41	H	0,21
C7045	MOTOBOMBA TRASH (PARA ÁGUA SUJA) AUTO ESCORVANTE, MOTOR GASOLINA DE 6,41	H	0,02
C7046	MOTOBOMBA TRASH (PARA ÁGUA SUJA) AUTO ESCORVANTE, MOTOR GASOLINA DE 6,41	H	0,23
C7047	MOTOBOMBA TRASH (PARA ÁGUA SUJA) AUTO ESCORVANTE, MOTOR GASOLINA DE 6,41	H	27,61
C7051	ROLO COMPACTADOR PE DE CARNEIRO VIBRATORIO, POTENCIA 125 HP, PESO OPERACI	H	34,74
C7052	ROLO COMPACTADOR PE DE CARNEIRO VIBRATORIO, POTENCIA 125 HP, PESO OPERACI	H	4,82
C7053	ROLO COMPACTADOR PE DE CARNEIRO VIBRATORIO, POTENCIA 125 HP, PESO OPERACI	H	43,48
C7054	ROLO COMPACTADOR PE DE CARNEIRO VIBRATORIO, POTENCIA 125 HP, PESO OPERACI	H	76,90
C7058	CAMINHÃO BASCULANTE 6 M3 TOCO, PESO BRUTO TOTAL 16.000 KG, CARGA ÚTIL MÁX	H	16,03
C7059	CAMINHÃO BASCULANTE 6 M3 TOCO, PESO BRUTO TOTAL 16.000 KG, CARGA ÚTIL MÁX	H	3,11
C7060	CAMINHÃO BASCULANTE 6 M3 TOCO, PESO BRUTO TOTAL 16.000 KG, CARGA ÚTIL MÁX	H	28,76
C7061	CAMINHÃO BASCULANTE 6 M3 TOCO, PESO BRUTO TOTAL 16.000 KG, CARGA ÚTIL MÁX	H	70,21

INSUMOS

PLANILHA DE INSUMOS

CODIGO	DESCRICAO DO INSUMO	UNIDADE DE MEDIDA	PRECO R\$
C7063	TRATOR DE PNEUS, POTÊNCIA 122 CV, TRACÇÃO 4X4, PESO COM LASTRO DE 4.510 KG	H	16,89
C7064	TRATOR DE PNEUS, POTÊNCIA 122 CV, TRACÇÃO 4X4, PESO COM LASTRO DE 4.510 KG	H	2,34
C7065	TRATOR DE PNEUS, POTÊNCIA 122 CV, TRACÇÃO 4X4, PESO COM LASTRO DE 4.510 KG	H	18,47
C7066	TRATOR DE PNEUS, POTÊNCIA 122 CV, TRACÇÃO 4X4, PESO COM LASTRO DE 4.510 KG	H	83,30
C53786	RETROSCAVADEIRA SOBRE RODAS COM CARREGADEIRA, TRACÇÃO 4X4, POTÊNCIA LÍQ.	H	43,96
C53788	ROLO COMPACTADOR VIBRATÓRIO DE UM CILINDRO AÇO LISO, POTÊNCIA 80 HP, PESO	H	49,23
C53792	CAMINHÃO BASCULANTE 6 M3, PESO BRUTO TOTAL 16.000 KG, CARGA ÚTIL MÁXIMA 1	H	87,27
C53794	USINA DE CONCRETO FIXA, CAPACIDADE NOMINAL DE 90 A 120 M3/H, SEM SILO - M	H	34,30
C53797	CAMINHÃO TOCO, PBT 16.000 KG, CARGA ÚTIL MÁX. 10.685 KG, DIST. ENTRE EIXO	H	100,36
C53804	VASSOURA MECÂNICA REBOCÁVEL COM ESCOVA CILÍNDRICA, LARGURA ÚTIL DE VARRIM	H	5,59
C53806	TRATOR DE ESTEIRAS, POTÊNCIA 170 HP, PESO OPERACIONAL 19 T, CAÇAMBA 5,2 M	H	68,69
C53810	TRATOR DE ESTEIRAS, POTÊNCIA 150 HP, PESO OPERACIONAL 16,7 T, COM RODA MO	H	69,11
C53814	TRATOR DE ESTEIRAS, POTÊNCIA 347 HP, PESO OPERACIONAL 38,5 T, COM LÂMINA	H	226,40
C53817	TRATOR DE ESTEIRAS, POTÊNCIA 100 HP, PESO OPERACIONAL 9,4 T, COM LÂMINA 2	H	53,81
C53818	ROLO COMPACTADOR VIBRATÓRIO REBOCÁVEL, CILINDRO DE AÇO LISO, POTÊNCIA DE	H	7,57
C53827	CAMINHÃO TOCO, PESO BRUTO TOTAL 14.300 KG, CARGA ÚTIL MÁXIMA 9590 KG, DIS	H	98,25
C53829	CAMINHÃO TOCO, PESO BRUTO TOTAL 16.000 KG, CARGA ÚTIL MÁXIMA DE 10.685 KG	H	100,36
C53831	CAMINHÃO PIPA 10.000 L TRUCADO, PESO BRUTO TOTAL 23.000 KG, CARGA ÚTIL MÁ	H	165,78
C53840	GRADE DE DISCO REBOCÁVEL COM 20 DISCOS 24" X 6 MM COM PNEUS PARA TRANSPOR	H	3,03
C53841	GRADE DE DISCO REBOCÁVEL COM 20 DISCOS 24" X 6 MM COM PNEUS PARA TRANSPOR	H	2,11
C53849	MOTONIVELADORA POTÊNCIA BÁSICA LÍQUIDA (PRIMEIRA MARCHA) 125 HP, PESO BRU	H	72,11
C53857	PÁ CARREGADEIRA SOBRE RODAS, POTÊNCIA LÍQUIDA 128 HP, CAPACIDADE DA CAÇAM	H	59,48
C53858	PÁ CARREGADEIRA SOBRE RODAS, POTÊNCIA LÍQUIDA 128 HP, CAPACIDADE DA CAÇAM	H	39,38
C53861	PÁ CARREGADEIRA SOBRE RODAS, POTÊNCIA 197 HP, CAPACIDADE DA CAÇAMBA 2,5 A	H	57,73
C53863	MARTELETE OU ROMPEDOR PNEUMÁTICO MANUAL, 28 KG, COM SILENCIADOR - MANUTEN	H	1,99
C53865	COMPRESSOR DE AR REBOCÁVEL, VAZÃO 189 PCM, PRESSÃO EFETIVA DE TRABALHO 10	H	40,61
C53866	BOMBA SUBMERSÍVEL ELÉTRICA TRIFÁSICA, POTÊNCIA 2,96 HP, Ø ROTOR 144 MM SE	H	1,95
C53882	CAMINHÃO PIPA 6.000 L, PESO BRUTO TOTAL 13.000 KG, DISTÂNCIA ENTRE EIXOS	H	27,20
C55263	ROLO COMPACTADOR DE PNEUS ESTÁTICO, PRESSÃO VARIÁVEL, POTÊNCIA 111 HP, PE	H	55,52
C73303	GRUPO GERADOR ESTACIONÁRIO, MOTOR DIESEL POTÊNCIA 170 KVA - DEPRECIÇÃO.	H	5,25
C73307	GRUPO GERADOR ESTACIONÁRIO, MOTOR DIESEL POTÊNCIA 170 KVA - MANUTENÇÃO. A	H	4,68
C73309	ROLO COMPACTADOR VIBRATÓRIO PÉ DE CARNEIRO PARA SOLOS, POTÊNCIA 80 HP, PE	H	26,06
C73311	GRUPO GERADOR ESTACIONÁRIO, MOTOR DIESEL POTÊNCIA 170 KVA - MATERIAIS NA	H	153,46
C73313	ROLO COMPACTADOR VIBRATÓRIO PÉ DE CARNEIRO PARA SOLOS, POTÊNCIA 80 HP, PE	H	3,62
C73315	ROLO COMPACTADOR VIBRATÓRIO PÉ DE CARNEIRO PARA SOLOS, POTÊNCIA 80 HP, PE	H	49,23
C73335	CAMINHÃO TOCO, PBT 14.300 KG, CARGA ÚTIL MÁX. 9.710 KG, DIST. ENTRE EIXOS	H	25,22
C73340	CAMINHÃO TOCO, PBT 14.300 KG, CARGA ÚTIL MÁX. 9.710 KG, DIST. ENTRE EIXOS	H	70,21
C83361	ESPARGIDOR DE ASFALTO PRESSURIZADO, TANQUE 6 M3 COM ISOLAÇÃO TÉRMICA, AQU	H	32,20
C83761	GRUPO DE SOLDAGEM COM GERADOR A DIESEL 60 CV PARA SOLDA ELÉTRICA, SOBRE O	H	7,01
C83762	GRUPO DE SOLDAGEM COM GERADOR A DIESEL 60 CV PARA SOLDA ELÉTRICA, SOBRE O	H	6,25
C83763	GRUPO DE SOLDAGEM COM GERADOR A DIESEL 60 CV PARA SOLDA ELÉTRICA, SOBRE O	H	43,25
C83764	GRUPO DE SOLDAGEM COM GERADOR A DIESEL 60 CV PARA SOLDA ELÉTRICA, SOBRE O	H	1,25
C87026	GRADE DE DISCO REBOCÁVEL COM 20 DISCOS 24" X 6 MM COM PNEUS PARA TRANSPOR	H	0,42
C87441	BETONEIRA CAPACIDADE NOMINAL 400 L, CAPACIDADE DE MISTURA 310 L, MOTOR A	H	0,41
C87442	BETONEIRA CAPACIDADE NOMINAL 400 L, CAPACIDADE DE MISTURA 310 L, MOTOR A	H	0,05
C87443	BETONEIRA CAPACIDADE NOMINAL 400 L, CAPACIDADE DE MISTURA 310 L, MOTOR A	H	0,52
C87444	BETONEIRA CAPACIDADE NOMINAL 400 L, CAPACIDADE DE MISTURA 310 L, MOTOR A	H	3,61
C88387	MISTURADOR DE ARGAMASSA, EIXO HORIZONTAL, CAPACIDADE DE MISTURA 300 KG, M	H	0,80
C88389	MISTURADOR DE ARGAMASSA, EIXO HORIZONTAL, CAPACIDADE DE MISTURA 300 KG, M	H	0,09
C88390	MISTURADOR DE ARGAMASSA, EIXO HORIZONTAL, CAPACIDADE DE MISTURA 300 KG, M	H	0,88
C88391	MISTURADOR DE ARGAMASSA, EIXO HORIZONTAL, CAPACIDADE DE MISTURA 300 KG, M	H	3,19
C88394	MISTURADOR DE ARGAMASSA, EIXO HORIZONTAL, CAPACIDADE DE MISTURA 600 KG, M	H	0,96
C88395	MISTURADOR DE ARGAMASSA, EIXO HORIZONTAL, CAPACIDADE DE MISTURA 600 KG, M	H	0,11
C88396	MISTURADOR DE ARGAMASSA, EIXO HORIZONTAL, CAPACIDADE DE MISTURA 600 KG, M	H	1,05
C88397	MISTURADOR DE ARGAMASSA, EIXO HORIZONTAL, CAPACIDADE DE MISTURA 600 KG, M	H	4,77
C88400	MISTURADOR DE ARGAMASSA, EIXO HORIZONTAL, CAPACIDADE DE MISTURA 160 KG, M	H	0,76
C88401	MISTURADOR DE ARGAMASSA, EIXO HORIZONTAL, CAPACIDADE DE MISTURA 160 KG, M	H	0,09
C88402	MISTURADOR DE ARGAMASSA, EIXO HORIZONTAL, CAPACIDADE DE MISTURA 160 KG, M	H	0,83
C88403	MISTURADOR DE ARGAMASSA, EIXO HORIZONTAL, CAPACIDADE DE MISTURA 160 KG, M	H	1,91
C88419	PROJETOR DE ARGAMASSA, CAPACIDADE DE PROJEÇÃO 1,5 M3/H, ALCANCE DE 30 ATÉ	H	4,99
C88422	PROJETOR DE ARGAMASSA, CAPACIDADE DE PROJEÇÃO 1,5 M3/H, ALCANCE DE 30 ATÉ	H	0,59
C88425	PROJETOR DE ARGAMASSA, CAPACIDADE DE PROJEÇÃO 1,5 M3/H, ALCANCE DE 30 ATÉ	H	6,24
C88427	PROJETOR DE ARGAMASSA, CAPACIDADE DE PROJEÇÃO 1,5 M3/H, ALCANCE DE 30 ATÉ	H	1,08
C88434	PROJETOR DE ARGAMASSA, CAPACIDADE DE PROJEÇÃO 2 M3/H, ALCANCE ATÉ 50 M, M	H	6,62
C88435	PROJETOR DE ARGAMASSA, CAPACIDADE DE PROJEÇÃO 2 M3/H, ALCANCE ATÉ 50 M, M	H	0,78
C88436	PROJETOR DE ARGAMASSA, CAPACIDADE DE PROJEÇÃO 2 M3/H, ALCANCE ATÉ 50 M, M	H	8,27
C88437	PROJETOR DE ARGAMASSA, CAPACIDADE DE PROJEÇÃO 2 M3/H, ALCANCE ATÉ 50 M, M	H	1,08
C88569	ESPARGIDOR DE ASFALTO PRESSURIZADO COM TANQUE DE 2500 L, REBOCÁVEL COM MO	H	3,65
C88570	ESPARGIDOR DE ASFALTO PRESSURIZADO COM TANQUE DE 2500 L, REBOCÁVEL COM MO	H	0,76
C88826	BETONEIRA CAPACIDADE NOMINAL DE 400 L, CAPACIDADE DE MISTURA 280 L, MOTOR	H	0,30
C88827	BETONEIRA CAPACIDADE NOMINAL DE 400 L, CAPACIDADE DE MISTURA 280 L, MOTOR	H	0,03
C88828	BETONEIRA CAPACIDADE NOMINAL DE 400 L, CAPACIDADE DE MISTURA 280 L, MOTOR	H	0,33
C88829	BETONEIRA CAPACIDADE NOMINAL DE 400 L, CAPACIDADE DE MISTURA 280 L, MOTOR	H	1,27
C88832	ESCAVADEIRA HIDRÁULICA SOBRE ESTEIRAS, CAÇAMBA 0,80 M3, PESO OPERACIONAL	H	41,97
C88834	ESCAVADEIRA HIDRÁULICA SOBRE ESTEIRAS, CAÇAMBA 0,80 M3, PESO OPERACIONAL	H	5,69
C88835	ESCAVADEIRA HIDRÁULICA SOBRE ESTEIRAS, CAÇAMBA 0,80 M3, PESO OPERACIONAL	H	52,47
C88836	ESCAVADEIRA HIDRÁULICA SOBRE ESTEIRAS, CAÇAMBA 0,80 M3, PESO OPERACIONAL	H	55,00

INSUMOS

PLANILHA DE INSUMOS

CODIGO	DESCRICAO DO INSUMO	UNIDADE DE MEDIDA	PRECO R\$
C88839	TRATOR DE ESTEIRAS, POTÊNCIA 125 HP, PESO OPERACIONAL 12,9 T, COM LÂMINA	H	31,20
C88840	TRATOR DE ESTEIRAS, POTÊNCIA 125 HP, PESO OPERACIONAL 12,9 T, COM LÂMINA	H	7,02
C88841	TRATOR DE ESTEIRAS, POTÊNCIA 125 HP, PESO OPERACIONAL 12,9 T, COM LÂMINA	H	55,80
C88842	TRATOR DE ESTEIRAS, POTÊNCIA 125 HP, PESO OPERACIONAL 12,9 T, COM LÂMINA	H	67,32
C88847	USINA DE LAMA ASFÁLTICA, PROD 30 A 50 T/H, SILO DE AGREGADO 7 M3, RESERVA	H	20,97
C88848	USINA DE LAMA ASFÁLTICA, PROD 30 A 50 T/H, SILO DE AGREGADO 7 M3, RESERVA	H	4,40
C88853	MOTOBOMBA CENTRÍFUGA, MOTOR A GASOLINA, POTÊNCIA 5,42 HP, BOCAIS 1 1/2" X	H	0,17
C88854	MOTOBOMBA CENTRÍFUGA, MOTOR A GASOLINA, POTÊNCIA 5,42 HP, BOCAIS 1 1/2" X	H	0,02
C88855	GRADE DE DISCO CONTROLE REMOTO REBOCÁVEL, COM 24 DISCOS 24 X 6 MM COM PNE	H	3,87
C88856	GRADE DE DISCO CONTROLE REMOTO REBOCÁVEL, COM 24 DISCOS 24 X 6 MM COM PNE	H	0,54
C88857	RETROESCAVADEIRA SOBRE RODAS COM CARREGADEIRA, TRAÇÃO 4X4, POTÊNCIA LÍQ.	H	22,13
C88858	RETROESCAVADEIRA SOBRE RODAS COM CARREGADEIRA, TRAÇÃO 4X4, POTÊNCIA LÍQ.	H	3,00
C88859	RETROESCAVADEIRA SOBRE RODAS COM CARREGADEIRA, TRAÇÃO 4X2, POTÊNCIA LÍQ.	H	19,68
C88860	RETROESCAVADEIRA SOBRE RODAS COM CARREGADEIRA, TRAÇÃO 4X2, POTÊNCIA LÍQ.	H	2,67
C88900	ESCAVADEIRA HIDRÁULICA SOBRE ESTEIRAS, CAÇAMBA 1,20 M3, PESO OPERACIONAL	H	48,94
C88902	ESCAVADEIRA HIDRÁULICA SOBRE ESTEIRAS, CAÇAMBA 1,20 M3, PESO OPERACIONAL	H	6,63
C88903	ESCAVADEIRA HIDRÁULICA SOBRE ESTEIRAS, CAÇAMBA 1,20 M3, PESO OPERACIONAL	H	61,17
C88904	ESCAVADEIRA HIDRÁULICA SOBRE ESTEIRAS, CAÇAMBA 1,20 M3, PESO OPERACIONAL	H	77,47
C89009	TRATOR DE ESTEIRAS, POTÊNCIA 150 HP, PESO OPERACIONAL 16,7 T, COM RODA MO	H	38,66
C89010	TRATOR DE ESTEIRAS, POTÊNCIA 150 HP, PESO OPERACIONAL 16,7 T, COM RODA MO	H	8,69
C89011	RETROESCAVADEIRA SOBRE RODAS COM CARREGADEIRA, TRAÇÃO 4X4, POTÊNCIA LÍQ.	H	21,34
C89012	RETROESCAVADEIRA SOBRE RODAS COM CARREGADEIRA, TRAÇÃO 4X4, POTÊNCIA LÍQ.	H	2,89
C89013	TRATOR DE ESTEIRAS, POTÊNCIA 347 HP, PESO OPERACIONAL 38,5 T, COM LÂMINA	H	126,64
C89014	TRATOR DE ESTEIRAS, POTÊNCIA 347 HP, PESO OPERACIONAL 38,5 T, COM LÂMINA	H	28,50
C89015	VASSOURA MECÂNICA REBOCÁVEL COM ESCOVA CILÍNDRICA, LARGURA ÚTIL DE VARRIM	H	4,47
C89016	VASSOURA MECÂNICA REBOCÁVEL COM ESCOVA CILÍNDRICA, LARGURA ÚTIL DE VARRIM	H	0,60
C89017	TRATOR DE ESTEIRAS, POTÊNCIA 170 HP, PESO OPERACIONAL 19 T, CAÇAMBA 5,2 M	H	38,42
C89018	TRATOR DE ESTEIRAS, POTÊNCIA 170 HP, PESO OPERACIONAL 19 T, CAÇAMBA 5,2 M	H	8,64
C89019	BOMBA SUBMERSÍVEL ELÉTRICA TRIFÁSICA, POTÊNCIA 2,96 HP, Ø ROTOR 144 MM SE	H	0,35
C89020	BOMBA SUBMERSÍVEL ELÉTRICA TRIFÁSICA, POTÊNCIA 2,96 HP, Ø ROTOR 144 MM SE	H	0,04
C89023	TANQUE DE ASFALTO ESTACIONÁRIO COM MAÇARICO, CAPACIDADE 20.000 L - DEPREC	H	4,35
C89024	TANQUE DE ASFALTO ESTACIONÁRIO COM MAÇARICO, CAPACIDADE 20.000 L - JUROS.	H	0,69
C89025	TANQUE DE ASFALTO ESTACIONÁRIO COM MAÇARICO, CAPACIDADE 20.000 L - MANUTE	H	3,63
C89026	TANQUE DE ASFALTO ESTACIONÁRIO COM MAÇARICO, CAPACIDADE 20.000 L - MATERI	H	205,88
C89029	TRATOR DE ESTEIRAS, POTÊNCIA 100 HP, PESO OPERACIONAL 9,4 T, COM LÂMINA 2	H	29,82
C89030	TRATOR DE ESTEIRAS, POTÊNCIA 100 HP, PESO OPERACIONAL 9,4 T, COM LÂMINA 2	H	6,70
C89033	TRATOR DE PNEUS, POTÊNCIA 85 CV, TRAÇÃO 4X4, PESO COM LASTRO DE 4.675 KG	H	12,38
C89034	TRATOR DE PNEUS, POTÊNCIA 85 CV, TRAÇÃO 4X4, PESO COM LASTRO DE 4.675 KG	H	1,72
C89128	PÁ CARREGADEIRA SOBRE RODAS, POTÊNCIA LÍQUIDA 128 HP, CAPACIDADE DA CAÇAM	H	33,30
C89129	PÁ CARREGADEIRA SOBRE RODAS, POTÊNCIA LÍQUIDA 128 HP, CAPACIDADE DA CAÇAM	H	4,52
C89130	PÁ CARREGADEIRA SOBRE RODAS, POTÊNCIA 197 HP, CAPACIDADE DA CAÇAMBA 2,5 A	H	46,19
C89131	PÁ CARREGADEIRA SOBRE RODAS, POTÊNCIA 197 HP, CAPACIDADE DA CAÇAMBA 2,5 A	H	6,26
C89210	ROLO COMPACTADOR VIBRATÓRIO DE UM CILINDRO AÇO LISO, POTÊNCIA 80 HP, PESO	H	25,06
C89211	ROLO COMPACTADOR VIBRATÓRIO DE UM CILINDRO AÇO LISO, POTÊNCIA 80 HP, PESO	H	3,48
C89212	BATE-ESTACAS POR GRAVIDADE, POTÊNCIA DE 160 HP, PESO DO MARTELO ATÉ 3 TON	H	26,95
C89213	BATE-ESTACAS POR GRAVIDADE, POTÊNCIA DE 160 HP, PESO DO MARTELO ATÉ 3 TON	H	4,24
C89214	BATE-ESTACAS POR GRAVIDADE, POTÊNCIA DE 160 HP, PESO DO MARTELO ATÉ 3 TON	H	25,29
C89215	BATE-ESTACAS POR GRAVIDADE, POTÊNCIA DE 160 HP, PESO DO MARTELO ATÉ 3 TON	H	80,00
C89221	BETONEIRA CAPACIDADE NOMINAL DE 600 L, CAPACIDADE DE MISTURA 360 L, MOTOR	H	1,24
C89222	BETONEIRA CAPACIDADE NOMINAL DE 600 L, CAPACIDADE DE MISTURA 360 L, MOTOR	H	0,15
C89223	BETONEIRA CAPACIDADE NOMINAL DE 600 L, CAPACIDADE DE MISTURA 360 L, MOTOR	H	1,36
C89224	BETONEIRA CAPACIDADE NOMINAL DE 600 L, CAPACIDADE DE MISTURA 360 L, MOTOR	H	2,55
C89228	MOTONIVELADORA POTÊNCIA BÁSICA LÍQUIDA (PRIMEIRA MARCHA) 125 HP, PESO BRU	H	43,63
C89229	MOTONIVELADORA POTÊNCIA BÁSICA LÍQUIDA (PRIMEIRA MARCHA) 125 HP, PESO BRU	H	7,85
C89230	FRESADORA DE ASFALTO A FRIO SOBRE RODAS, LARGURA FRESAGEM DE 1,0 M, POTÉN	H	150,91
C89231	FRESADORA DE ASFALTO A FRIO SOBRE RODAS, LARGURA FRESAGEM DE 1,0 M, POTÉN	H	23,91
C89232	FRESADORA DE ASFALTO A FRIO SOBRE RODAS, LARGURA FRESAGEM DE 1,0 M, POTÉN	H	269,19
C89233	FRESADORA DE ASFALTO A FRIO SOBRE RODAS, LARGURA FRESAGEM DE 1,0 M, POTÉN	H	143,97
C89236	FRESADORA DE ASFALTO A FRIO SOBRE RODAS, LARGURA FRESAGEM DE 2,0 M, POTÉN	H	352,54
C89237	FRESADORA DE ASFALTO A FRIO SOBRE RODAS, LARGURA FRESAGEM DE 2,0 M, POTÉN	H	55,86
C89238	FRESADORA DE ASFALTO A FRIO SOBRE RODAS, LARGURA FRESAGEM DE 2,0 M, POTÉN	H	628,83
C89239	FRESADORA DE ASFALTO A FRIO SOBRE RODAS, LARGURA FRESAGEM DE 2,0 M, POTÉN	H	380,73
C89240	VIBROACABADORA DE ASFALTO SOBRE ESTEIRAS, LARGURA DE PAVIMENTAÇÃO 1,90 M	H	108,19
C89241	VIBROACABADORA DE ASFALTO SOBRE ESTEIRAS, LARGURA DE PAVIMENTAÇÃO 1,90 M	H	19,47
C89246	RECICLADORA DE ASFALTO A FRIO SOBRE RODAS, LARGURA FRESAGEM DE 2,0 M, POT	H	306,33
C89247	RECICLADORA DE ASFALTO A FRIO SOBRE RODAS, LARGURA FRESAGEM DE 2,0 M, POT	H	48,54
C89248	RECICLADORA DE ASFALTO A FRIO SOBRE RODAS, LARGURA FRESAGEM DE 2,0 M, POT	H	546,41
C89249	RECICLADORA DE ASFALTO A FRIO SOBRE RODAS, LARGURA FRESAGEM DE 2,0 M, POT	H	324,54
C89253	VIBROACABADORA DE ASFALTO SOBRE ESTEIRAS, LARGURA DE PAVIMENTAÇÃO 2,13 M	H	88,66
C89254	VIBROACABADORA DE ASFALTO SOBRE ESTEIRAS, LARGURA DE PAVIMENTAÇÃO 2,13 M	H	15,95
C89255	VIBROACABADORA DE ASFALTO SOBRE ESTEIRAS, LARGURA DE PAVIMENTAÇÃO 2,13 M	H	142,52
C89256	VIBROACABADORA DE ASFALTO SOBRE ESTEIRAS, LARGURA DE PAVIMENTAÇÃO 2,13 M	H	73,04
C89259	GUINDAUTO HIDRÁULICO, CAPACIDADE MÁXIMA DE CARGA 6200 KG, MOMENTO MÁXIMO	H	17,58
C89260	GUINDAUTO HIDRÁULICO, CAPACIDADE MÁXIMA DE CARGA 6200 KG, MOMENTO MÁXIMO	H	3,13
C89262	GUINDAUTO HIDRÁULICO, CAPACIDADE MÁXIMA DE CARGA 6200 KG, MOMENTO MÁXIMO	H	28,51
C89264	CAMINHÃO TOCO, PBT 16.000 KG, CARGA ÚTIL MÁX. 10.685 KG, DIST. ENTRE EIXO	H	11,79
C89265	CAMINHÃO TOCO, PBT 16.000 KG, CARGA ÚTIL MÁX. 10.685 KG, DIST. ENTRE EIXO	H	2,36

INSUMOS

PLANILHA DE INSUMOS

CODIGO	DESCRICAO DO INSUMO	UNIDADE DE MEDIDA	PRECO R\$
C89266	CAMINHÃO TÓCO, FBT 16.000 KG, CARGA ÚTIL MÁX. 10.685 KG, DIST. ENTRE EIXO	H	1,86
C89267	GUINDASTE HIDRÁULICO AUTOPROPELIDO, COM LANÇA TELESCÓPICA 28,80 M, CAPACI	H	46,90
C89268	GUINDASTE HIDRÁULICO AUTOPROPELIDO, COM LANÇA TELESCÓPICA 28,80 M, CAPACI	H	8,44
C89269	GUINDASTE HIDRÁULICO AUTOPROPELIDO, COM LANÇA TELESCÓPICA 28,80 M, CAPACI	H	6,68
C89270	GUINDASTE HIDRÁULICO AUTOPROPELIDO, COM LANÇA TELESCÓPICA 28,80 M, CAPACI	H	75,40
C89271	GUINDASTE HIDRÁULICO AUTOPROPELIDO, COM LANÇA TELESCÓPICA 28,80 M, CAPACI	H	25,00
C89274	BETONEIRA CAPACIDADE NOMINAL DE 600 L, CAPACIDADE DE MISTURA 440 L, MOTOR	H	1,51
C89275	BETONEIRA CAPACIDADE NOMINAL DE 600 L, CAPACIDADE DE MISTURA 440 L, MOTOR	H	0,18
C89276	BETONEIRA CAPACIDADE NOMINAL DE 600 L, CAPACIDADE DE MISTURA 440 L, MOTOR	H	1,89
C89277	BETONEIRA CAPACIDADE NOMINAL DE 600 L, CAPACIDADE DE MISTURA 440 L, MOTOR	H	7,21
C89280	ROLO COMPACTADOR VIBRATÓRIO TANDEM AÇO LISO, POTÊNCIA 58 HP, PESO SEM/COM	H	30,77
C89281	ROLO COMPACTADOR VIBRATÓRIO TANDEM AÇO LISO, POTÊNCIA 58 HP, PESO SEM/COM	H	4,27
C89870	CAMINHÃO BASCULANTE 14 M3, COM CAVALO MECÂNICO DE CAPACIDADE MÁXIMA DE TR	H	29,64
C89871	CAMINHÃO BASCULANTE 14 M3, COM CAVALO MECÂNICO DE CAPACIDADE MÁXIMA DE TR	H	5,25
C89872	CAMINHÃO BASCULANTE 14 M3, COM CAVALO MECÂNICO DE CAPACIDADE MÁXIMA DE TR	H	4,17
C89873	CAMINHÃO BASCULANTE 14 M3, COM CAVALO MECÂNICO DE CAPACIDADE MÁXIMA DE TR	H	50,41
C89874	CAMINHÃO BASCULANTE 14 M3, COM CAVALO MECÂNICO DE CAPACIDADE MÁXIMA DE TR	H	151,91
C89878	CAMINHÃO BASCULANTE 18 M3, COM CAVALO MECÂNICO DE CAPACIDADE MÁXIMA DE TR	H	31,82
C89879	CAMINHÃO BASCULANTE 18 M3, COM CAVALO MECÂNICO DE CAPACIDADE MÁXIMA DE TR	H	5,55
C89880	CAMINHÃO BASCULANTE 18 M3, COM CAVALO MECÂNICO DE CAPACIDADE MÁXIMA DE TR	H	4,39
C89881	CAMINHÃO BASCULANTE 18 M3, COM CAVALO MECÂNICO DE CAPACIDADE MÁXIMA DE TR	H	53,59
C89882	CAMINHÃO BASCULANTE 18 M3, COM CAVALO MECÂNICO DE CAPACIDADE MÁXIMA DE TR	H	175,26
C90582	VIBRADOR DE IMERSÃO, DIÂMETRO DE PONTEIRA 45MM, MOTOR ELÉTRICO TRIFÁSICO	H	0,34
C90583	VIBRADOR DE IMERSÃO, DIÂMETRO DE PONTEIRA 45MM, MOTOR ELÉTRICO TRIFÁSICO	H	0,04
C90584	VIBRADOR DE IMERSÃO, DIÂMETRO DE PONTEIRA 45MM, MOTOR ELÉTRICO TRIFÁSICO	H	0,27
C90585	VIBRADOR DE IMERSÃO, DIÂMETRO DE PONTEIRA 45MM, MOTOR ELÉTRICO TRIFÁSICO	H	0,53
C90621	PERFURATRIZ MANUAL, TORQUE MÁXIMO 83 N.M, POTÊNCIA 5 CV, COM DIÂMETRO MÁX	H	2,12
C90622	PERFURATRIZ MANUAL, TORQUE MÁXIMO 83 N.M, POTÊNCIA 5 CV, COM DIÂMETRO MÁX	H	0,25
C90623	PERFURATRIZ MANUAL, TORQUE MÁXIMO 83 N.M, POTÊNCIA 5 CV, COM DIÂMETRO MÁX	H	2,65
C90624	PERFURATRIZ MANUAL, TORQUE MÁXIMO 83 N.M, POTÊNCIA 5 CV, COM DIÂMETRO MÁX	H	3,19
C90627	PERFURATRIZ SOBRE ESTEIRA, TORQUE MÁXIMO 600 KGF, PESO MÉDIO 1000 KG, POT	H	44,78
C90628	PERFURATRIZ SOBRE ESTEIRA, TORQUE MÁXIMO 600 KGF, PESO MÉDIO 1000 KG, POT	H	6,13
C90629	PERFURATRIZ SOBRE ESTEIRA, TORQUE MÁXIMO 600 KGF, PESO MÉDIO 1000 KG, POT	H	56,04
C90630	PERFURATRIZ SOBRE ESTEIRA, TORQUE MÁXIMO 600 KGF, PESO MÉDIO 1000 KG, POT	H	1,51
C90633	MISTURADOR DUPLO HORIZONTAL DE ALTA TURBULÊNCIA, CAPACIDADE / VOLUME 2 X	H	3,84
C90634	MISTURADOR DUPLO HORIZONTAL DE ALTA TURBULÊNCIA, CAPACIDADE / VOLUME 2 X	H	0,45
C90635	MISTURADOR DUPLO HORIZONTAL DE ALTA TURBULÊNCIA, CAPACIDADE / VOLUME 2 X	H	4,19
C90636	MISTURADOR DUPLO HORIZONTAL DE ALTA TURBULÊNCIA, CAPACIDADE / VOLUME 2 X	H	6,38
C90639	BOMBA TRIPLEX, PARA INJEÇÃO DE NATA DE CIMENTO, VAZÃO MÁXIMA DE 100 LITRO	H	5,73
C90640	BOMBA TRIPLEX, PARA INJEÇÃO DE NATA DE CIMENTO, VAZÃO MÁXIMA DE 100 LITRO	H	0,68
C90641	BOMBA TRIPLEX, PARA INJEÇÃO DE NATA DE CIMENTO, VAZÃO MÁXIMA DE 100 LITRO	H	6,27
C90642	BOMBA TRIPLEX, PARA INJEÇÃO DE NATA DE CIMENTO, VAZÃO MÁXIMA DE 100 LITRO	H	10,82
C90646	BOMBA CENTRÍFUGA MONOESTÁGIO COM MOTOR ELÉTRICO MONOFÁSICO, POTÊNCIA 15 H	H	0,59
C90647	BOMBA CENTRÍFUGA MONOESTÁGIO COM MOTOR ELÉTRICO MONOFÁSICO, POTÊNCIA 15 H	H	0,07
C90648	BOMBA CENTRÍFUGA MONOESTÁGIO COM MOTOR ELÉTRICO MONOFÁSICO, POTÊNCIA 15 H	H	0,65
C90649	BOMBA CENTRÍFUGA MONOESTÁGIO COM MOTOR ELÉTRICO MONOFÁSICO, POTÊNCIA 15 H	H	9,88
C90652	BOMBA DE PROJEÇÃO DE CONCRETO SECO, POTÊNCIA 10 CV, VAZÃO 3 M3/H - DEPREC	H	3,73
C90653	BOMBA DE PROJEÇÃO DE CONCRETO SECO, POTÊNCIA 10 CV, VAZÃO 3 M3/H - JUROS.	H	0,44
C90654	BOMBA DE PROJEÇÃO DE CONCRETO SECO, POTÊNCIA 10 CV, VAZÃO 3 M3/H - MANUTE	H	4,08
C90655	BOMBA DE PROJEÇÃO DE CONCRETO SECO, POTÊNCIA 10 CV, VAZÃO 3 M3/H - MATERI	H	6,50
C90658	BOMBA DE PROJEÇÃO DE CONCRETO SECO, POTÊNCIA 10 CV, VAZÃO 6 M3/H - DEPREC	H	4,00
C90659	BOMBA DE PROJEÇÃO DE CONCRETO SECO, POTÊNCIA 10 CV, VAZÃO 6 M3/H - JUROS.	H	0,47
C90660	BOMBA DE PROJEÇÃO DE CONCRETO SECO, POTÊNCIA 10 CV, VAZÃO 6 M3/H - MANUTE	H	4,37
C90661	BOMBA DE PROJEÇÃO DE CONCRETO SECO, POTÊNCIA 10 CV, VAZÃO 6 M3/H - MATERI	H	6,50
C90664	PROJETOR PNEUMÁTICO DE ARGAMASSA PARA CHAPISCO E REBOCO COM RECIPIENTE AC	H	5,10
C90665	PROJETOR PNEUMÁTICO DE ARGAMASSA PARA CHAPISCO E REBOCO COM RECIPIENTE AC	H	0,70
C90666	PROJETOR PNEUMÁTICO DE ARGAMASSA PARA CHAPISCO E REBOCO COM RECIPIENTE AC	H	6,37
C90667	PROJETOR PNEUMÁTICO DE ARGAMASSA PARA CHAPISCO E REBOCO COM RECIPIENTE AC	H	12,89
C90670	PERFURATRIZ COM TORRE METÁLICA PARA EXECUÇÃO DE ESTACA HÉLICE CONTÍNUA, P	H	205,51
C90671	PERFURATRIZ COM TORRE METÁLICA PARA EXECUÇÃO DE ESTACA HÉLICE CONTÍNUA, P	H	28,53
C90672	PERFURATRIZ COM TORRE METÁLICA PARA EXECUÇÃO DE ESTACA HÉLICE CONTÍNUA, P	H	257,17
C90673	PERFURATRIZ COM TORRE METÁLICA PARA EXECUÇÃO DE ESTACA HÉLICE CONTÍNUA, P	H	103,04
C90676	PERFURATRIZ HIDRÁULICA SOBRE CAMINHÃO COM TRADO CURTO ACOPLADO, PROFUNDID	H	93,34
C90677	PERFURATRIZ HIDRÁULICA SOBRE CAMINHÃO COM TRADO CURTO ACOPLADO, PROFUNDID	H	14,03
C90678	PERFURATRIZ HIDRÁULICA SOBRE CAMINHÃO COM TRADO CURTO ACOPLADO, PROFUNDID	H	126,25
C90679	PERFURATRIZ HIDRÁULICA SOBRE CAMINHÃO COM TRADO CURTO ACOPLADO, PROFUNDID	H	79,02
C90682	MANIPULADOR TELESCÓPICO, POTÊNCIA DE 85 HP, CAPACIDADE DE CARGA DE 3.500	H	28,94
C90683	MANIPULADOR TELESCÓPICO, POTÊNCIA DE 85 HP, CAPACIDADE DE CARGA DE 3.500	H	3,43
C90684	MANIPULADOR TELESCÓPICO, POTÊNCIA DE 85 HP, CAPACIDADE DE CARGA DE 3.500	H	31,65
C90685	MANIPULADOR TELESCÓPICO, POTÊNCIA DE 85 HP, CAPACIDADE DE CARGA DE 3.500	H	49,02
C90688	MINICARREGADEIRA SOBRE RODAS, POTÊNCIA LÍQUIDA DE 47 HP, CAPACIDADE NÔMIN	H	21,40
C90689	MINICARREGADEIRA SOBRE RODAS, POTÊNCIA LÍQUIDA DE 47 HP, CAPACIDADE NÔMIN	H	2,17
C90690	MINICARREGADEIRA SOBRE RODAS, POTÊNCIA LÍQUIDA DE 47 HP, CAPACIDADE NÔMIN	H	26,75
C90691	MINICARREGADEIRA SOBRE RODAS, POTÊNCIA LÍQUIDA DE 47 HP, CAPACIDADE NÔMIN	H	34,33
C90957	COMPRESSOR DE AR REBOCÁVEL, VAZÃO 189 PCM, PRESSÃO EFETIVA DE TRABALHO 10	H	3,79
C90958	COMPRESSOR DE AR REBOCÁVEL, VAZÃO 189 PCM, PRESSÃO EFETIVA DE TRABALHO 10	H	0,52
C90960	COMPRESSOR DE AR REBOCÁVEL, VAZÃO 89 PCM, PRESSÃO EFETIVA DE TRABALHO 102	H	5,07

PLANILHA DE INSUMOS

CODIGO	DESCRICAO DO INSUMO	UNIDADE DE MEDIDA	PRECO R\$
C90961	COMPRESSOR DE AR REBOCÁVEL, VAZÃO 89 PCM, PRESSÃO EFETIVA DE TRABALHO 102	H	0,70
C90962	COMPRESSOR DE AR REBOCÁVEL, VAZÃO 89 PCM, PRESSÃO EFETIVA DE TRABALHO 102	H	6,33
C90963	COMPRESSOR DE AR REBOCÁVEL, VAZÃO 89 PCM, PRESSÃO EFETIVA DE TRABALHO 102	H	12,89
C90968	COMPRESSOR DE AR REBOCAVEL, VAZÃO 250 PCM, PRESSAO DE TRABALHO 102 PSI, M	H	5,08
C90969	COMPRESSOR DE AR REBOCAVEL, VAZÃO 250 PCM, PRESSAO DE TRABALHO 102 PSI, M	H	0,70
C90970	COMPRESSOR DE AR REBOCAVEL, VAZÃO 250 PCM, PRESSAO DE TRABALHO 102 PSI, M	H	6,35
C90971	COMPRESSOR DE AR REBOCAVEL, VAZÃO 250 PCM, PRESSAO DE TRABALHO 102 PSI, M	H	52,21
C90975	COMPRESSOR DE AR REBOCÁVEL, VAZÃO 748 PCM, PRESSÃO EFETIVA DE TRABALHO 10	H	12,90
C90976	COMPRESSOR DE AR REBOCÁVEL, VAZÃO 748 PCM, PRESSÃO EFETIVA DE TRABALHO 10	H	1,78
C90977	COMPRESSOR DE AR REBOCÁVEL, VAZÃO 748 PCM, PRESSÃO EFETIVA DE TRABALHO 10	H	16,14
C90978	COMPRESSOR DE AR REBOCÁVEL, VAZÃO 748 PCM, PRESSÃO EFETIVA DE TRABALHO 10	H	135,47
C90992	COMPRESSOR DE AR REBOCAVEL, VAZÃO 400 PCM, PRESSAO DE TRABALHO 102 PSI, M	H	6,02
C90993	COMPRESSOR DE AR REBOCAVEL, VAZÃO 400 PCM, PRESSAO DE TRABALHO 102 PSI, M	H	0,83
C90994	COMPRESSOR DE AR REBOCAVEL, VAZÃO 400 PCM, PRESSAO DE TRABALHO 102 PSI, M	H	7,54
C90995	COMPRESSOR DE AR REBOCAVEL, VAZÃO 400 PCM, PRESSAO DE TRABALHO 102 PSI, M	H	70,92
C91021	PERFURATRIZ HIDRÁULICA SOBRE CAMINHÃO COM TRADO CURTO ACOPLADO, PROFUNDID	H	11,02
C91026	CAMINHÃO TRUCADO (C/ TERCEIRO EIXO) ELETRÔNICO - POTÊNCIA 231CV - PBT = 2	H	16,42
C91027	CAMINHÃO TRUCADO (C/ TERCEIRO EIXO) ELETRÔNICO - POTÊNCIA 231CV - PBT = 2	H	3,34
C91028	CAMINHÃO TRUCADO (C/ TERCEIRO EIXO) ELETRÔNICO - POTÊNCIA 231CV - PBT = 2	H	2,64
C91029	CAMINHÃO TRUCADO (C/ TERCEIRO EIXO) ELETRÔNICO - POTÊNCIA 231CV - PBT = 2	H	30,00
C91030	CAMINHÃO TRUCADO (C/ TERCEIRO EIXO) ELETRÔNICO - POTÊNCIA 231CV - PBT = 2	H	126,39
C91273	PLACA VIBRATORIA REVERSÍVEL COM MOTOR 4 TEMPOS A GASOLINA, FORÇA CENTRÍFU	H	0,47
C91274	PLACA VIBRATORIA REVERSÍVEL COM MOTOR 4 TEMPOS A GASOLINA, FORÇA CENTRÍFU	H	0,06
C91275	PLACA VIBRATORIA REVERSÍVEL COM MOTOR 4 TEMPOS A GASOLINA, FORÇA CENTRÍFU	H	0,59
C91276	PLACA VIBRATORIA REVERSÍVEL COM MOTOR 4 TEMPOS A GASOLINA, FORÇA CENTRÍFU	H	9,79
C91279	CORTADORA DE PISO COM MOTOR 4 TEMPOS A GASOLINA, POTÊNCIA DE 13 HP, COM D	H	0,81
C91280	CORTADORA DE PISO COM MOTOR 4 TEMPOS A GASOLINA, POTÊNCIA DE 13 HP, COM D	H	0,09
C91281	CORTADORA DE PISO COM MOTOR 4 TEMPOS A GASOLINA, POTÊNCIA DE 13 HP, COM D	H	1,02
C91282	CORTADORA DE PISO COM MOTOR 4 TEMPOS A GASOLINA, POTÊNCIA DE 13 HP, COM D	H	9,86
C91354	CAMINHÃO TOCO, PESO BRUTO TOTAL 14.300 KG, CARGA ÚTIL MÁXIMA 9590 KG, DIS	H	12,37
C91355	CAMINHÃO TOCO, PESO BRUTO TOTAL 14.300 KG, CARGA ÚTIL MÁXIMA 9590 KG, DIS	H	2,60
C91356	CAMINHÃO TOCO, PESO BRUTO TOTAL 14.300 KG, CARGA ÚTIL MÁXIMA 9590 KG, DIS	H	2,05
C91359	CAMINHÃO PIPA 6.000 L, PESO BRUTO TOTAL 13.000 KG, DISTÂNCIA ENTRE EIXOS	H	15,85
C91360	CAMINHÃO PIPA 6.000 L, PESO BRUTO TOTAL 13.000 KG, DISTÂNCIA ENTRE EIXOS	H	3,01
C91361	CAMINHÃO PIPA 6.000 L, PESO BRUTO TOTAL 13.000 KG, DISTÂNCIA ENTRE EIXOS	H	2,37
C91367	CAMINHÃO BASCULANTE 6 M3, PESO BRUTO TOTAL 16.000 KG, CARGA ÚTIL MÁXIMA 1	H	16,73
C91368	CAMINHÃO BASCULANTE 6 M3, PESO BRUTO TOTAL 16.000 KG, CARGA ÚTIL MÁXIMA 1	H	3,25
C91369	CAMINHÃO BASCULANTE 6 M3, PESO BRUTO TOTAL 16.000 KG, CARGA ÚTIL MÁXIMA 1	H	2,58
C91375	CAMINHÃO TOCO, PESO BRUTO TOTAL 16.000 KG, CARGA ÚTIL MÁXIMA DE 10.685 KG	H	10,42
C91376	CAMINHÃO TOCO, PESO BRUTO TOTAL 16.000 KG, CARGA ÚTIL MÁXIMA DE 10.685 KG	H	2,19
C91377	CAMINHÃO TOCO, PESO BRUTO TOTAL 16.000 KG, CARGA ÚTIL MÁXIMA DE 10.685 KG	H	1,72
C91380	CAMINHÃO BASCULANTE 10 M3, TRUCADO CABINE SIMPLES, PESO BRUTO TOTAL 23.00	H	19,16
C91381	CAMINHÃO BASCULANTE 10 M3, TRUCADO CABINE SIMPLES, PESO BRUTO TOTAL 23.00	H	3,68
C91382	CAMINHÃO BASCULANTE 10 M3, TRUCADO CABINE SIMPLES, PESO BRUTO TOTAL 23.00	H	2,92
C91383	CAMINHÃO BASCULANTE 10 M3, TRUCADO CABINE SIMPLES, PESO BRUTO TOTAL 23.00	H	34,18
C91384	CAMINHÃO BASCULANTE 10 M3, TRUCADO CABINE SIMPLES, PESO BRUTO TOTAL 23.00	H	87,27
C91390	CAMINHÃO TOCO, PBT 14.300 KG, CARGA ÚTIL MÁX. 9.710 KG, DIST. ENTRE EIXOS	H	13,88
C91391	CAMINHÃO TOCO, PBT 14.300 KG, CARGA ÚTIL MÁX. 9.710 KG, DIST. ENTRE EIXOS	H	2,80
C91392	CAMINHÃO TOCO, PBT 14.300 KG, CARGA ÚTIL MÁX. 9.710 KG, DIST. ENTRE EIXOS	H	2,21
C91396	CAMINHÃO PIPA 10.000 L TRUCADO, PESO BRUTO TOTAL 23.000 KG, CARGA ÚTIL MÁ	H	20,17
C91397	CAMINHÃO PIPA 10.000 L TRUCADO, PESO BRUTO TOTAL 23.000 KG, CARGA ÚTIL MÁ	H	3,85
C91398	CAMINHÃO PIPA 10.000 L TRUCADO, PESO BRUTO TOTAL 23.000 KG, CARGA ÚTIL MÁ	H	3,05
C91402	CAMINHÃO BASCULANTE 6 M3 TOCO, PESO BRUTO TOTAL 16.000 KG, CARGA ÚTIL MÁX	H	2,47
C91466	GUINDAUTO HIDRÁULICO, CAPACIDADE MÁXIMA DE CARGA 6200 KG, MOMENTO MÁXIMO	H	2,48
C91467	GUINDAUTO HIDRÁULICO, CAPACIDADE MÁXIMA DE CARGA 6200 KG, MOMENTO MÁXIMO	H	136,24
C91468	ESPARGIDOR DE ASFALTO PRESSURIZADO, TANQUE 6 M3 COM ISOLAÇÃO TÉRMICA, AQU	H	19,57
C91469	ESPARGIDOR DE ASFALTO PRESSURIZADO, TANQUE 6 M3 COM ISOLAÇÃO TÉRMICA, AQU	H	3,86
C91484	ESPARGIDOR DE ASFALTO PRESSURIZADO, TANQUE 6 M3 COM ISOLAÇÃO TÉRMICA, AQU	H	3,06
C91485	ESPARGIDOR DE ASFALTO PRESSURIZADO, TANQUE 6 M3 COM ISOLAÇÃO TÉRMICA, AQU	H	133,35
C91529	COMPACTADOR DE SOLOS DE PERCUSSÃO (SOQUETE) COM MOTOR A GASOLINA 4 TEMPOS	H	0,70
C91530	COMPACTADOR DE SOLOS DE PERCUSSÃO (SOQUETE) COM MOTOR A GASOLINA 4 TEMPOS	H	0,09
C91531	COMPACTADOR DE SOLOS DE PERCUSSÃO (SOQUETE) COM MOTOR A GASOLINA 4 TEMPOS	H	0,88
C91532	COMPACTADOR DE SOLOS DE PERCUSSÃO (SOQUETE) COM MOTOR A GASOLINA 4 TEMPOS	H	7,00
C91629	GUINDAUTO HIDRÁULICO, CAPACIDADE MÁXIMA DE CARGA 6500 KG, MOMENTO MÁXIMO	H	15,51
C91630	GUINDAUTO HIDRÁULICO, CAPACIDADE MÁXIMA DE CARGA 6500 KG, MOMENTO MÁXIMO	H	2,85
C91631	GUINDAUTO HIDRÁULICO, CAPACIDADE MÁXIMA DE CARGA 6500 KG, MOMENTO MÁXIMO	H	2,25
C91632	GUINDAUTO HIDRÁULICO, CAPACIDADE MÁXIMA DE CARGA 6500 KG, MOMENTO MÁXIMO	H	25,91
C91633	GUINDAUTO HIDRÁULICO, CAPACIDADE MÁXIMA DE CARGA 6500 KG, MOMENTO MÁXIMO	H	115,31
C91640	CAMINHÃO DE TRANSPORTE DE MATERIAL ASFÁLTICO 30.000 L, COM CAVALO MECÂNIC	H	30,93
C91641	CAMINHÃO DE TRANSPORTE DE MATERIAL ASFÁLTICO 30.000 L, COM CAVALO MECÂNIC	H	6,32
C91642	CAMINHÃO DE TRANSPORTE DE MATERIAL ASFÁLTICO 30.000 L, COM CAVALO MECÂNIC	H	5,01
C91643	CAMINHÃO DE TRANSPORTE DE MATERIAL ASFÁLTICO 30.000 L, COM CAVALO MECÂNIC	H	55,01
C91644	CAMINHÃO DE TRANSPORTE DE MATERIAL ASFÁLTICO 30.000 L, COM CAVALO MECÂNIC	H	259,48
C91688	SERRA CIRCULAR DE BANCADA COM MOTOR ELÉTRICO POTÊNCIA DE 5HP, COM COIFA P	H	0,09
C91689	SERRA CIRCULAR DE BANCADA COM MOTOR ELÉTRICO POTÊNCIA DE 5HP, COM COIFA P	H	0,01
C91690	SERRA CIRCULAR DE BANCADA COM MOTOR ELÉTRICO POTÊNCIA DE 5HP, COM COIFA P	H	0,06
C91691	SERRA CIRCULAR DE BANCADA COM MOTOR ELÉTRICO POTÊNCIA DE 5HP, COM COIFA P	H	1,38

PLANILHA DE INSUMOS

CODIGO	DESCRICAO DO INSUMO	UNIDADE DE MEDIDA	PRECO R\$
C92040	DISTRIBUIDOR DE AGREGADOS REBOCAVEL, CAPACIDADE 1,9 M³, LARGURA DE TRABAL	H	5,95
C92041	DISTRIBUIDOR DE AGREGADOS REBOCAVEL, CAPACIDADE 1,9 M³, LARGURA DE TRABAL	H	0,63
C92042	DISTRIBUIDOR DE AGREGADOS REBOCAVEL, CAPACIDADE 1,9 M³, LARGURA DE TRABAL	H	4,96
C92101	CAMINHÃO PARA EQUIPAMENTO DE LIMPEZA A SUCCÃO COM CAMINHÃO TRUCADO DE PES	H	27,06
C92102	CAMINHÃO PARA EQUIPAMENTO DE LIMPEZA A SUCCÃO COM CAMINHÃO TRUCADO DE PES	H	4,77
C92103	CAMINHÃO PARA EQUIPAMENTO DE LIMPEZA A SUCCÃO COM CAMINHÃO TRUCADO DE PES	H	3,77
C92104	CAMINHÃO PARA EQUIPAMENTO DE LIMPEZA A SUCCÃO COM CAMINHÃO TRUCADO DE PES	H	43,44
C92105	CAMINHÃO PARA EQUIPAMENTO DE LIMPEZA A SUCCÃO COM CAMINHÃO TRUCADO DE PES	H	165,78
C92108	PENEIRA ROTATIVA COM MOTOR ELÉTRICO TRIFÁSICO DE 2 CV, CILINDRO DE 1 M X	H	0,89
C92109	PENEIRA ROTATIVA COM MOTOR ELÉTRICO TRIFÁSICO DE 2 CV, CILINDRO DE 1 M X	H	0,10
C92110	PENEIRA ROTATIVA COM MOTOR ELÉTRICO TRIFÁSICO DE 2 CV, CILINDRO DE 1 M X	H	0,70
C92111	PENEIRA ROTATIVA COM MOTOR ELÉTRICO TRIFÁSICO DE 2 CV, CILINDRO DE 1 M X	H	1,27
C92114	DOSADOR DE AREIA, CAPACIDADE DE 26 LITROS - DEPRECIÇÃO. AF_11/2015	H	0,10
C92115	DOSADOR DE AREIA, CAPACIDADE DE 26 LITROS - JUROS. AF_11/2015	H	0,01
C92116	DOSADOR DE AREIA, CAPACIDADE DE 26 LITROS - MANUTENÇÃO. AF_11/2015	H	0,12
C92133	CAMINHONETE COM MOTOR A DIESEL, POTÊNCIA 180 CV, CABINE DUPLA, 4X4 - DEPR	H	11,05
C92134	CAMINHONETE COM MOTOR A DIESEL, POTÊNCIA 180 CV, CABINE DUPLA, 4X4 - JURO	H	1,74
C92135	CAMINHONETE COM MOTOR A DIESEL, POTÊNCIA 180 CV, CABINE DUPLA, 4X4 - IMPO	H	1,38
C92136	CAMINHONETE COM MOTOR A DIESEL, POTÊNCIA 180 CV, CABINE DUPLA, 4X4 - MANU	H	13,82
C92137	CAMINHONETE COM MOTOR A DIESEL, POTÊNCIA 180 CV, CABINE DUPLA, 4X4 - MATE	H	30,36
C92140	CAMINHONETE CABINE SIMPLES COM MOTOR 1.6 FLEX, CÂMBIO MANUAL, POTÊNCIA 10	H	3,37
C92141	CAMINHONETE CABINE SIMPLES COM MOTOR 1.6 FLEX, CÂMBIO MANUAL, POTÊNCIA 10	H	0,53
C92142	CAMINHONETE CABINE SIMPLES COM MOTOR 1.6 FLEX, CÂMBIO MANUAL, POTÊNCIA 10	H	0,42
C92143	CAMINHONETE CABINE SIMPLES COM MOTOR 1.6 FLEX, CÂMBIO MANUAL, POTÊNCIA 10	H	4,21
C92144	CAMINHONETE CABINE SIMPLES COM MOTOR 1.6 FLEX, CÂMBIO MANUAL, POTÊNCIA 10	H	45,49
C92237	CAMINHÃO DE TRANSPORTE DE MATERIAL ASFÁLTICO 20.000 L, COM CAVALO MECÂNICO	H	22,64
C92238	CAMINHÃO DE TRANSPORTE DE MATERIAL ASFÁLTICO 20.000 L, COM CAVALO MECÂNICO	H	4,62
C92239	CAMINHÃO DE TRANSPORTE DE MATERIAL ASFÁLTICO 20.000 L, COM CAVALO MECÂNICO	H	3,66
C92240	CAMINHÃO DE TRANSPORTE DE MATERIAL ASFÁLTICO 20.000 L, COM CAVALO MECÂNICO	H	40,02
C92241	CAMINHÃO DE TRANSPORTE DE MATERIAL ASFÁLTICO 20.000 L, COM CAVALO MECÂNICO	H	237,89
C92712	APARELHO PARA CORTE E SOLDA OXI-ACETILENO SOBRE RODAS, INCLUSIVE CILINDRO	H	0,15
C92713	APARELHO PARA CORTE E SOLDA OXI-ACETILENO SOBRE RODAS, INCLUSIVE CILINDRO	H	0,01
C92714	APARELHO PARA CORTE E SOLDA OXI-ACETILENO SOBRE RODAS, INCLUSIVE CILINDRO	H	0,19
C92715	APARELHO PARA CORTE E SOLDA OXI-ACETILENO SOBRE RODAS, INCLUSIVE CILINDRO	H	23,02
C92956	MÁQUINA EXTRUSORA DE CONCRETO PARA GUIAS E SARJETAS, MOTOR A DIESEL, POTÊ	H	4,42
C92957	MÁQUINA EXTRUSORA DE CONCRETO PARA GUIAS E SARJETAS, MOTOR A DIESEL, POTÊ	H	0,52
C92958	MÁQUINA EXTRUSORA DE CONCRETO PARA GUIAS E SARJETAS, MOTOR A DIESEL, POTÊ	H	4,83
C92959	MÁQUINA EXTRUSORA DE CONCRETO PARA GUIAS E SARJETAS, MOTOR A DIESEL, POTÊ	H	7,99
C92963	MARTELO PERFURADOR PNEUMÁTICO MANUAL, HASTE 25 X 75 MM, 21 KG - DEPRECIAC	H	1,64
C92964	MARTELO PERFURADOR PNEUMÁTICO MANUAL, HASTE 25 X 75 MM, 21 KG - JUROS. AF	H	0,19
C92965	MARTELO PERFURADOR PNEUMÁTICO MANUAL, HASTE 25 X 75 MM, 21 KG - MANUTENÇA	H	2,05
C93220	PERFURATRIZ COM TORRE METÁLICA PARA EXECUÇÃO DE ESTACA HÉLICE CONTÍNUA, P	H	319,55
C93221	PERFURATRIZ COM TORRE METÁLICA PARA EXECUÇÃO DE ESTACA HÉLICE CONTÍNUA, P	H	44,36
C93222	PERFURATRIZ COM TORRE METÁLICA PARA EXECUÇÃO DE ESTACA HÉLICE CONTÍNUA, P	H	399,89
C93223	PERFURATRIZ COM TORRE METÁLICA PARA EXECUÇÃO DE ESTACA HÉLICE CONTÍNUA, P	H	134,58
C93229	BETONEIRA CAPACIDADE NOMINAL 400 L, CAPACIDADE DE MISTURA 310 L, MOTOR A	H	0,38
C93230	BETONEIRA CAPACIDADE NOMINAL 400 L, CAPACIDADE DE MISTURA 310 L, MOTOR A	H	0,04
C93231	BETONEIRA CAPACIDADE NOMINAL 400 L, CAPACIDADE DE MISTURA 310 L, MOTOR A	H	0,35
C93232	BETONEIRA CAPACIDADE NOMINAL 400 L, CAPACIDADE DE MISTURA 310 L, MOTOR A	H	9,79
C93235	GRUPO GERADOR ESTACIONÁRIO, MOTOR DIESEL POTÊNCIA 170 KVA - JUROS. AF 02/	H	0,94
C93238	ROLO COMPACTADOR VIBRATÓRIO REBOCÁVEL, CILINDRO DE AÇO LISO, POTÊNCIA DE	H	1,05
C93239	ROLO COMPACTADOR VIBRATÓRIO PÉ DE CARNEIRO, OPERADO POR CONTROLE REMOTO,	H	4,75
C93240	ROLO COMPACTADOR VIBRATÓRIO PÉ DE CARNEIRO, OPERADO POR CONTROLE REMOTO,	H	10,31
C93267	GRUA ASCENCIONAL, LANÇA DE 30 M, CAPACIDADE DE 1,0 T A 30 M, ALTURA ATÉ 3	H	42,91
C93269	GRUA ASCENCIONAL, LANÇA DE 30 M, CAPACIDADE DE 1,0 T A 30 M, ALTURA ATÉ 3	H	5,10
C93270	GRUA ASCENCIONAL, LANÇA DE 30 M, CAPACIDADE DE 1,0 T A 30 M, ALTURA ATÉ 3	H	46,94
C93271	GRUA ASCENCIONAL, LANÇA DE 30 M, CAPACIDADE DE 1,0 T A 30 M, ALTURA ATÉ 3	H	9,53
C93277	GUINCHO ELÉTRICO DE COLUNA, CAPACIDADE 400 KG, COM MOTO FREIO, MOTOR TRIF	H	0,28
C93278	GUINCHO ELÉTRICO DE COLUNA, CAPACIDADE 400 KG, COM MOTO FREIO, MOTOR TRIF	H	0,03
C93279	GUINCHO ELÉTRICO DE COLUNA, CAPACIDADE 400 KG, COM MOTO FREIO, MOTOR TRIF	H	0,26
C93280	GUINCHO ELÉTRICO DE COLUNA, CAPACIDADE 400 KG, COM MOTO FREIO, MOTOR TRIF	H	0,79
C93283	GUINDASTE HIDRÁULICO AUTOPROPULIDO, COM LANÇA TELESCÓPICA 40 M, CAPACIDAD	H	90,21
C93284	GUINDASTE HIDRÁULICO AUTOPROPULIDO, COM LANÇA TELESCÓPICA 40 M, CAPACIDAD	H	16,23
C93285	GUINDASTE HIDRÁULICO AUTOPROPULIDO, COM LANÇA TELESCÓPICA 40 M, CAPACIDAD	H	145,01
C93286	GUINDASTE HIDRÁULICO AUTOPROPULIDO, COM LANÇA TELESCÓPICA 40 M, CAPACIDAD	H	13,25
C93296	GUINDASTE HIDRÁULICO AUTOPROPULIDO, COM LANÇA TELESCÓPICA 40 M, CAPACIDAD	H	12,85
C93397	GUINDAUTO HIDRÁULICO, CAPACIDADE MÁXIMA DE CARGA 3300 KG, MOMENTO MÁXIMO	H	15,51
C93398	GUINDAUTO HIDRÁULICO, CAPACIDADE MÁXIMA DE CARGA 3300 KG, MOMENTO MÁXIMO	H	2,85
C93399	GUINDAUTO HIDRÁULICO, CAPACIDADE MÁXIMA DE CARGA 3300 KG, MOMENTO MÁXIMO	H	2,25
C93400	GUINDAUTO HIDRÁULICO, CAPACIDADE MÁXIMA DE CARGA 3300 KG, MOMENTO MÁXIMO	H	25,91
C93401	GUINDAUTO HIDRÁULICO, CAPACIDADE MÁXIMA DE CARGA 3300 KG, MOMENTO MÁXIMO	H	136,24
C93404	MÁQUINA JATO DE PRESSAO PORTÁTIL, CAMARA DE 1 SAIDA, CAPACIDADE 280 L, DI	H	5,28
C93405	MÁQUINA JATO DE PRESSAO PORTÁTIL, CAMARA DE 1 SAIDA, CAPACIDADE 280 L, DI	H	0,73
C93406	MÁQUINA JATO DE PRESSAO PORTÁTIL, CAMARA DE 1 SAIDA, CAPACIDADE 280 L, DI	H	6,61
C93407	MÁQUINA JATO DE PRESSAO PORTÁTIL, CAMARA DE 1 SAIDA, CAPACIDADE 280 L, DI	H	40,61
C93411	GERADOR PORTÁTIL MONOFÁSICO, POTÊNCIA 5500 VA, MOTOR A GASOLINA, POTÊNCIA	H	0,25
C93412	GERADOR PORTÁTIL MONOFÁSICO, POTÊNCIA 5500 VA, MOTOR A GASOLINA, POTÊNCIA	H	0,04

PLANILHA DE INSUMOS

CODIGO	DESCRICAO DO INSUMO	UNIDADE DE MEDIDA	PRECO R\$
C93413	GERADOR PORTÁTIL MONOFÁSICO, POTÊNCIA 5500 VA, MOTOR A GASOLINA, POTÊNCIA	H	0,23
C93414	GERADOR PORTÁTIL MONOFÁSICO, POTÊNCIA 5500 VA, MOTOR A GASOLINA, POTÊNCIA	H	16,93
C93417	GRUPO GERADOR REBOCÁVEL, POTÊNCIA 66 KVA, MOTOR A DIESEL - DEPRECIÇÃO. A	H	3,30
C93418	GRUPO GERADOR REBOCÁVEL, POTÊNCIA 66 KVA, MOTOR A DIESEL - JUROS. AF 03/2	H	0,59
C93419	GRUPO GERADOR REBOCÁVEL, POTÊNCIA 66 KVA, MOTOR A DIESEL - MANUTENÇÃO. AF	H	2,95
C93420	GRUPO GERADOR REBOCÁVEL, POTÊNCIA 66 KVA, MOTOR A DIESEL - MATERIAIS NA O	H	57,78
C93423	GRUPO GERADOR ESTACIONÁRIO, POTÊNCIA 150 KVA, MOTOR A DIESEL- DEPRECIÇÃO	H	4,67
C93424	GRUPO GERADOR ESTACIONÁRIO, POTÊNCIA 150 KVA, MOTOR A DIESEL- JUROS. AF 0	H	0,84
C93425	GRUPO GERADOR ESTACIONÁRIO, POTÊNCIA 150 KVA, MOTOR A DIESEL- MANUTENÇÃO.	H	4,17
C93426	GRUPO GERADOR ESTACIONÁRIO, POTÊNCIA 150 KVA, MOTOR A DIESEL- MATERIAIS N	H	138,09
C93429	USINA DE MISTURA ASFÁLTICA À QUENTE, TIPO CONTRA FLUXO, PROD 40 A 80 TON/	H	106,12
C93430	USINA DE MISTURA ASFÁLTICA À QUENTE, TIPO CONTRA FLUXO, PROD 40 A 80 TON/	H	19,10
C93431	USINA DE MISTURA ASFÁLTICA À QUENTE, TIPO CONTRA FLUXO, PROD 40 A 80 TON/	H	170,60
C93432	USINA DE MISTURA ASFÁLTICA À QUENTE, TIPO CONTRA FLUXO, PROD 40 A 80 TON/	H	1.139,21
C93435	USINA DE ASFALTO À FRIO, CAPACIDADE DE 40 A 60 TON/HORA, ELÉTRICA POTÊNCI	H	5,74
C93436	USINA DE ASFALTO À FRIO, CAPACIDADE DE 40 A 60 TON/HORA, ELÉTRICA POTÊNCI	H	1,21
C93437	USINA DE ASFALTO À FRIO, CAPACIDADE DE 40 A 60 TON/HORA, ELÉTRICA POTÊNCI	H	10,77
C93438	USINA DE ASFALTO À FRIO, CAPACIDADE DE 40 A 60 TON/HORA, ELÉTRICA POTÊNCI	H	21,65
C95114	MARTELETE OU ROMPEDOR PNEUMÁTICO MANUAL, 28 KG, COM SILENCIADOR - DEPRECI	H	1,59
C95115	MARTELETE OU ROMPEDOR PNEUMÁTICO MANUAL, 28 KG, COM SILENCIADOR - JUROS.	H	0,19
C95116	USINA DE CONCRETO FIXA, CAPACIDADE NOMINAL DE 90 A 120 M3/H, SEM SILO - D	H	31,35
C95117	USINA DE CONCRETO FIXA, CAPACIDADE NOMINAL DE 90 A 120 M3/H, SEM SILO - J	H	4,94
C95118	USINA MISTURADORA DE SOLOS, CAPACIDADE DE 200 A 500 TON/H, POTENCIA 75KW	H	62,54
C95119	USINA MISTURADORA DE SOLOS, CAPACIDADE DE 200 A 500 TON/H, POTENCIA 75KW	H	9,85
C95120	USINA MISTURADORA DE SOLOS, CAPACIDADE DE 200 A 500 TON/H, POTENCIA 75KW	H	64,97
C95123	DISTRIBUIDOR DE AGREGADOS AUTOPROPELIDO, CAP 3 M3, A DIESEL, POTÊNCIA 176	H	16,43
C95124	DISTRIBUIDOR DE AGREGADOS AUTOPROPELIDO, C/AP 3 M3, A DIESEL, POTÊNCIA 17	H	2,59
C95125	DISTRIBUIDOR DE AGREGADOS AUTOPROPELIDO, CAP 3 M3, A DIESEL, POTÊNCIA 176	H	17,97
C95126	DISTRIBUIDOR DE AGREGADOS AUTOPROPELIDO, CAP 3 M3, A DIESEL, POTÊNCIA 176	H	126,85
C95129	MÁQUINA DEMARCADORA DE FAIXA DE TRÁFEGO À FRIO, AUTOPROPELIDA, POTÊNCIA 3	H	24,92
C95130	MÁQUINA DEMARCADORA DE FAIXA DE TRÁFEGO À FRIO, AUTOPROPELIDA, POTÊNCIA 3	H	5,24
C95131	MÁQUINA DEMARCADORA DE FAIXA DE TRÁFEGO À FRIO, AUTOPROPELIDA, POTÊNCIA 3	H	46,80
C95132	MÁQUINA DEMARCADORA DE FAIXA DE TRÁFEGO À FRIO, AUTOPROPELIDA, POTÊNCIA 3	H	27,78
C95136	TALHA MANUAL DE CORRENTE, CAPACIDADE DE 2 TON. COM ELEVÇÃO DE 3 M - DEPR	H	0,03
C95137	TALHA MANUAL DE CORRENTE, CAPACIDADE DE 2 TON. COM ELEVÇÃO DE 3 M - JURO	H	-
C95138	TALHA MANUAL DE CORRENTE, CAPACIDADE DE 2 TON. COM ELEVÇÃO DE 3 M - MANU	H	0,02
C95208	GRUA ASCENCIONAL, LANÇA DE 42 M, CAPACIDADE DE 1,5 T A 30 M, ALTURA ATÉ 3	H	48,63
C95209	GRUA ASCENCIONAL, LANÇA DE 42 M, CAPACIDADE DE 1,5 T A 30 M, ALTURA ATE 3	H	5,77
C95210	GRUA ASCENCIONAL, LANÇA DE 42 M, CAPACIDADE DE 1,5 T A 30 M, ALTURA ATE 3	H	53,18
C95211	GRUA ASCENCIONAL, LANÇA DE 42 M, CAPACIDADE DE 1,5 T A 30 M, ALTURA ATE 3	H	9,53
C95217	PULVERIZADOR DE TINTA ELÉTRICO/MÁQUINA DE PINTURA AIRLESS, VAZÃO 2 L/MIN	H	0,64
C95255	MARTELO DEMOLIDOR PNEUMÁTICO MANUAL, 32 KG - DEPRECIÇÃO. AF_09/2016	H	1,41
C95256	MARTELO DEMOLIDOR PNEUMÁTICO MANUAL, 32 KG - JUROS. AF_09/2016	H	0,17
C95257	MARTELO DEMOLIDOR PNEUMÁTICO MANUAL, 32 KG - MANUTENÇÃO. AF_09/2016	H	1,76
C95260	COMPACTADOR DE SOLOS DE PERCUSÃO (SOQUETE) COM MOTOR A GASOLINA, POTÊNCIA	H	0,57
C95261	COMPACTADOR DE SOLOS DE PERCUSÃO (SOQUETE) COM MOTOR A GASOLINA, POTÊNCIA	H	0,16
C95262	COMPACTADOR DE SOLOS DE PERCUSÃO (SOQUETE) COM MOTOR A GASOLINA, POTÊNCIA	H	1,47
C95263	COMPACTADOR DE SOLOS DE PERCUSÃO (SOQUETE) COM MOTOR A GASOLINA, POTÊNCIA	H	5,30
C95266	RÉGUA VIBRATÓRIA DUPLA PARA CONCRETO, PESO DE 60KG, COMPRIMENTO 4 M, COM	H	0,39
C95267	RÉGUA VIBRATÓRIA DUPLA PARA CONCRETO, PESO DE 60KG, COMPRIMENTO 4 M, COM	H	0,04
C95268	RÉGUA VIBRATÓRIA DUPLA PARA CONCRETO, PESO DE 60KG, COMPRIMENTO 4 M, COM	H	0,38
C95269	RÉGUA VIBRATÓRIA DUPLA PARA CONCRETO, PESO DE 60KG, COMPRIMENTO 4 M, COM	H	9,79
C95272	POLIDORA DE PISO (POLITRIZ), PESO DE 100KG, DIÂMETRO 450 MM, MOTOR ELÉTRI	H	0,38
C95273	POLIDORA DE PISO (POLITRIZ), PESO DE 100KG, DIÂMETRO 450 MM, MOTOR ELÉTRI	H	0,04
C95274	POLIDORA DE PISO (POLITRIZ), PESO DE 100KG, DIÂMETRO 450 MM, MOTOR ELÉTRI	H	0,29
C95275	POLIDORA DE PISO (POLITRIZ), PESO DE 100KG, DIÂMETRO 450 MM, MOTOR ELÉTRI	H	2,59
C95278	DESEMPENADEIRA DE CONCRETO, PESO DE 75KG, 4 PÁS, MOTOR A GASOLINA, POTÊNC	H	0,47
C95279	DESEMPENADEIRA DE CONCRETO, PESO DE 75KG, 4 PÁS, MOTOR A GASOLINA, POTÊNC	H	0,05
C95280	DESEMPENADEIRA DE CONCRETO, PESO DE 75KG, 4 PÁS, MOTOR A GASOLINA, POTÊNC	H	0,46
C95281	DESEMPENADEIRA DE CONCRETO, PESO DE 75KG, 4 PÁS, MOTOR A GASOLINA, POTÊNC	H	9,79
C95617	PERFURATRIZ PNEUMÁTICA MANUAL DE PESO MEDIO, MARTELETE, 18KG, COMPRIMENTO	H	1,16
C95618	PERFURATRIZ PNEUMÁTICA MANUAL DE PESO MEDIO, MARTELETE, 18KG, COMPRIMENTO	H	0,14
C95619	PERFURATRIZ PNEUMÁTICA MANUAL DE PESO MEDIO, MARTELETE, 18KG, COMPRIMENTO	H	1,45
C95627	ROLO COMPACTADOR VIBRATORIO TANDEM, ACO LISO, POTENCIA 125 HP, PESO SEM/C	H	37,49
C95628	ROLO COMPACTADOR VIBRATORIO TANDEM, ACO LISO, POTENCIA 125 HP, PESO SEM/C	H	5,20
C95629	ROLO COMPACTADOR VIBRATORIO TANDEM, ACO LISO, POTENCIA 125 HP, PESO SEM/C	H	46,92
C95630	ROLO COMPACTADOR VIBRATORIO TANDEM, ACO LISO, POTENCIA 125 HP, PESO SEM/C	H	76,90
C95698	PERFURATRIZ MANUAL, TORQUE MAXIMO 55 KGF.M, POTENCIA 5 CV, COM DIAMETRO M	H	4,70
C95699	PERFURATRIZ MANUAL, TORQUE MAXIMO 55 KGF.M, POTENCIA 5 CV, COM DIAMETRO M	H	0,56
C95700	PERFURATRIZ MANUAL, TORQUE MAXIMO 55 KGF.M, POTENCIA 5 CV, COM DIAMETRO M	H	5,88
C95701	PERFURATRIZ MANUAL, TORQUE MAXIMO 55 KGF.M, POTENCIA 5 CV, COM DIAMETRO M	H	3,19
C95704	PERFURATRIZ SOBRE ESTEIRA, TORQUE MÁXIMO 600 KGF, POTÊNCIA ENTRE 50 E 60	H	42,91
C95705	PERFURATRIZ SOBRE ESTEIRA, TORQUE MÁXIMO 600 KGF, POTÊNCIA ENTRE 50 E 60	H	5,87
C95706	PERFURATRIZ SOBRE ESTEIRA, TORQUE MÁXIMO 600 KGF, POTÊNCIA ENTRE 50 E 60	H	53,70
C95707	PERFURATRIZ SOBRE ESTEIRA, TORQUE MÁXIMO 600 KGF, POTÊNCIA ENTRE 50 E 60	H	4,17
C95710	ESCAVADEIRA HIDRAULICA SOBRE ESTEIRA, COM GARRA GIRATORIA DE MANDIBULAS,	H	51,58
C95711	ESCAVADEIRA HIDRAULICA SOBRE ESTEIRA, COM GARRA GIRATORIA DE MANDIBULAS,	H	7,00

INSUMOS

PLANILHA DE INSUMOS

CODIGO	DESCRICAO DO INSUMO	UNIDADE DE MEDIDA	PRECO R\$
C95712	ESCAVADEIRA HIDRAULICA SOBRE ESTEIRA, COM GARRA GIRATORIA DE MANDIBULAS,	H	64,47
C95713	ESCAVADEIRA HIDRAULICA SOBRE ESTEIRA, COM GARRA GIRATORIA DE MANDIBULAS,	H	77,47
C95716	ESCAVADEIRA HIDRAULICA SOBRE ESTEIRA, EQUIPADA COM CLAMSHELL, COM CAPACID	H	49,66
C95717	ESCAVADEIRA HIDRAULICA SOBRE ESTEIRA, EQUIPADA COM CLAMSHELL, COM CAPACID	H	6,73
C95718	ESCAVADEIRA HIDRAULICA SOBRE ESTEIRA, EQUIPADA COM CLAMSHELL, COM CAPACID	H	62,07
C95719	ESCAVADEIRA HIDRAULICA SOBRE ESTEIRA, EQUIPADA COM CLAMSHELL, COM CAPACID	H	77,47
C95869	GRUPO GERADOR COM CARENAGEM, MOTOR DIESEL POTÊNCIA STANDART ENTRE 250 E 2	H	1,34
C95870	GRUPO GERADOR COM CARENAGEM, MOTOR DIESEL POTÊNCIA STANDART ENTRE 250 E 2	H	6,67
C95871	GRUPO GERADOR COM CARENAGEM, MOTOR DIESEL POTÊNCIA STANDART ENTRE 250 E 2	H	235,26
C95874	GRUPO GERADOR COM CARENAGEM, MOTOR DIESEL POTÊNCIA STANDART ENTRE 250 E 2	H	7,48
C96008	TRATOR DE PNEUS COM POTÊNCIA DE 122 CV, TRAÇÃO 4X4, COM VASSOURA MECÂNICA	H	21,14
C96009	TRATOR DE PNEUS COM POTÊNCIA DE 122 CV, TRAÇÃO 4X4, COM VASSOURA MECÂNICA	H	2,93
C96011	TRATOR DE PNEUS COM POTÊNCIA DE 122 CV, TRAÇÃO 4X4, COM VASSOURA MECÂNICA	H	23,13
C96012	TRATOR DE PNEUS COM POTÊNCIA DE 122 CV, TRAÇÃO 4X4, COM VASSOURA MECÂNICA	H	83,30
C96015	TRATOR DE PNEUS COM POTÊNCIA DE 122 CV, TRAÇÃO 4X4, COM GRADE DE DISCOS A	H	20,89
C96016	TRATOR DE PNEUS COM POTÊNCIA DE 122 CV, TRAÇÃO 4X4, COM GRADE DE DISCOS A	H	2,89
C96018	TRATOR DE PNEUS COM POTÊNCIA DE 122 CV, TRAÇÃO 4X4, COM GRADE DE DISCOS A	H	22,86
C96019	TRATOR DE PNEUS COM POTÊNCIA DE 122 CV, TRAÇÃO 4X4, COM GRADE DE DISCOS A	H	148,09
C96023	TRATOR DE PNEUS COM POTÊNCIA DE 85 CV, TRAÇÃO 4X4, COM GRADE DE DISCOS AC	H	16,39
C96024	TRATOR DE PNEUS COM POTÊNCIA DE 85 CV, TRAÇÃO 4X4, COM GRADE DE DISCOS AC	H	2,26
C96026	TRATOR DE PNEUS COM POTÊNCIA DE 85 CV, TRAÇÃO 4X4, COM GRADE DE DISCOS AC	H	17,92
C96027	TRATOR DE PNEUS COM POTÊNCIA DE 85 CV, TRAÇÃO 4X4, COM GRADE DE DISCOS AC	H	103,19
C96030	CAMINHÃO BASCULANTE 10 M3, TRUCADO, POTÊNCIA 230 CV, INCLUSIVE CAÇAMBA ME	H	22,93
C96031	CAMINHÃO BASCULANTE 10 M3, TRUCADO, POTÊNCIA 230 CV, INCLUSIVE CAÇAMBA ME	H	4,27
C96032	CAMINHÃO BASCULANTE 10 M3, TRUCADO, POTÊNCIA 230 CV, INCLUSIVE CAÇAMBA ME	H	3,39
C96033	CAMINHÃO BASCULANTE 10 M3, TRUCADO, POTÊNCIA 230 CV, INCLUSIVE CAÇAMBA ME	H	38,32
C96034	CAMINHÃO BASCULANTE 10 M3, TRUCADO, POTÊNCIA 230 CV, INCLUSIVE CAÇAMBA ME	H	122,17
C96053	TRATOR DE PNEUS COM POTÊNCIA DE 85 CV, TRAÇÃO 4X4, COM VASSOURA MECÂNICA	H	16,63
C96054	MINICARREGADEIRA SOBRE RODAS POTENCIA 47HP CAPACIDADE OPERACAO 646 KG, CO	H	27,79
C96055	TRATOR DE PNEUS COM POTÊNCIA DE 85 CV, TRAÇÃO 4X4, COM VASSOURA MECÂNICA	H	2,30
C96056	TRATOR DE PNEUS COM POTÊNCIA DE 85 CV, TRAÇÃO 4X4, COM VASSOURA MECÂNICA	H	18,19
C96057	TRATOR DE PNEUS COM POTÊNCIA DE 85 CV, TRAÇÃO 4X4, COM VASSOURA MECÂNICA	H	58,04
C96060	MINICARREGADEIRA SOBRE RODAS POTENCIA 47HP CAPACIDADE OPERACAO 646 KG, CO	H	2,81
C96061	MINICARREGADEIRA SOBRE RODAS POTENCIA 47HP CAPACIDADE OPERACAO 646 KG, CO	H	34,74
C96062	MINICARREGADEIRA SOBRE RODAS POTENCIA 47HP CAPACIDADE OPERACAO 646 KG, CO	H	34,33
C96241	MINIESCAVADEIRA SOBRE ESTEIRAS, POTENCIA LIQUIDA DE *30* HP, PESO OPERACI	H	22,74
C96242	MINIESCAVADEIRA SOBRE ESTEIRAS, POTENCIA LIQUIDA DE *30* HP, PESO OPERACI	H	3,08
C96243	MINIESCAVADEIRA SOBRE ESTEIRAS, POTENCIA LIQUIDA DE *30* HP, PESO OPERACI	H	28,42
C96244	MINIESCAVADEIRA SOBRE ESTEIRAS, POTENCIA LIQUIDA DE *30* HP, PESO OPERACI	H	14,99
C96301	PERFURATRIZ ROTATIVA SOBRE ESTEIRA, TORQUE MAXIMO 2500 KGM, POTENCIA 110	H	42,32
C96457	ROLO COMPACTADOR DE PNEUS, ESTATICO, PRESSAO VARIAVEL, POTENCIA 110 HP, P	H	55,00
C96458	ROLO COMPACTADOR DE PNEUS, ESTATICO, PRESSAO VARIAVEL, POTENCIA 110 HP, P	H	52,04
C96459	ROLO COMPACTADOR DE PNEUS, ESTATICO, PRESSAO VARIAVEL, POTENCIA 110 HP, P	H	5,77
C96460	ROLO COMPACTADOR DE PNEUS, ESTATICO, PRESSAO VARIAVEL, POTENCIA 110 HP, P	H	41,58
C98760	INVERSOR DE SOLDA MONOFÁSICO DE 160 A, POTÊNCIA DE 5400 W, TENSÃO DE 220	H	0,06
C98761	INVERSOR DE SOLDA MONOFÁSICO DE 160 A, POTÊNCIA DE 5400 W, TENSÃO DE 220	H	-
C98762	INVERSOR DE SOLDA MONOFÁSICO DE 160 A, POTÊNCIA DE 5400 W, TENSÃO DE 220	H	0,07
C98763	INVERSOR DE SOLDA MONOFÁSICO DE 160 A, POTÊNCIA DE 5400 W, TENSÃO DE 220	H	4,67
C99829	LAVADORA DE ALTA PRESSAO (LAVA-JATO) PARA AGUA FRIA, PRESSAO DE OPERACAO	H	0,21
C99830	LAVADORA DE ALTA PRESSAO (LAVA-JATO) PARA AGUA FRIA, PRESSAO DE OPERACAO	H	0,02
C99831	LAVADORA DE ALTA PRESSAO (LAVA-JATO) PARA AGUA FRIA, PRESSAO DE OPERACAO	H	0,25
C99832	LAVADORA DE ALTA PRESSAO (LAVA-JATO) PARA AGUA FRIA, PRESSAO DE OPERACAO	H	4,50
C100637	USINA DE MISTURA ASFÁLTICA À QUENTE, TIPO CONTRA FLUXO, PROD 100 A 140 TO	H	130,36
C100638	USINA DE MISTURA ASFÁLTICA À QUENTE, TIPO CONTRA FLUXO, PROD 100 A 140 TO	H	23,46
C100639	USINA DE MISTURA ASFÁLTICA À QUENTE, TIPO CONTRA FLUXO, PROD 100 A 140 TO	H	209,55
C100640	USINA DE MISTURA ASFÁLTICA À QUENTE, TIPO CONTRA FLUXO, PROD 100 A 140 TO	H	242,57
C100643	USINA DE ASFALTO, TIPO GRAVIMÉTRICA, PROD 150 TON/HORA - DEPRECIACAO. AF	H	343,24
C100644	USINA DE ASFALTO, TIPO GRAVIMÉTRICA, PROD 150 TON/HORA - JUROS. AF 12/201	H	61,78
C100645	USINA DE ASFALTO, TIPO GRAVIMÉTRICA, PROD 150 TON/HORA - MANUTENCAO. AF 1	H	551,76
C100646	USINA DE ASFALTO, TIPO GRAVIMÉTRICA, PROD 150 TON/HORA - MATERIAIS NA OPE	H	346,53
C102270	MARTELO DEMOLIDOR ELÉTRICO, COM POTÊNCIA DE 2.000 W, 1.000 IMPACTOS POR M	H	0,70
C102271	MARTELO DEMOLIDOR ELÉTRICO, COM POTÊNCIA DE 2.000 W, 1.000 IMPACTOS POR M	H	0,08
C102272	MARTELO DEMOLIDOR ELÉTRICO, COM POTÊNCIA DE 2.000 W, 1.000 IMPACTOS POR M	H	0,87
C102273	MARTELO DEMOLIDOR ELÉTRICO, COM POTÊNCIA DE 2.000 W, 1.000 IMPACTOS POR M	H	1,72
C102809	CALDEIRA A GÁS COM TERMOSTATO, CAPACIDADE 100 LITROS - MATERIAIS NA OPERA	H	16,42
C102815	CENTRAL DE LAMA BENTONÍTICA (DEPÓSITO DE BENTONITA, MISTURADOR DE ALTA TU	H	3,46
C102826	CONJUNTO MACACO E BOMBA HIDRÁULICA PARA PROTENSÃO DE CORDOALHAS, ESFORÇO	H	6,50
C102832	CONJUNTO CILINDRO E BOMBA HIDRÁULICA PARA PROTENSÃO DE MONOBARRAS PARA TI	H	8,66
C102843	GUINDASTE HIDRAULICO AUTOPROPELIDO, COM LANÇA TRELICADA 40 M, CAPACIDADE	H	115,98
C102849	GUINDASTE SOBRE ESTEIRAS, COM LANÇA TRELICADA 40 M, CAPACIDADE MÁXIMA 75	H	56,70
C102855	GUINDASTE SOBRE ESTEIRAS, COM LANÇA TRELICADA 40 M, CAPACIDADE MÁXIMA 75	H	56,70
C102861	MÁQUINA FORMER DOBRAS DIVERSAS: 220V/380V TRIFÁSICO OU MONOFÁSICO, CAPACI	H	1,27
C102867	MÁQUINA SOLDA ARCO COM PISTOLA DE SOLDAGEM PARA STUD BOLT DE 5 MM A 22 MM	H	0,69
C102873	PERFURATRIZ HIDRÁULICA SOBRE ESTEIRA, TORQUE MÁXIMO 161 KNM, PROFUNDIDADE	H	103,04
C102879	PERFURATRIZ PARA EXECUÇÃO DE ESTACAS SECANTES, TIPO HÉLICE CONTÍNUA COM C	H	154,64
C102885	PLATAFORMA ELEVATÓRIA - MATERIAIS NA OPERAÇÃO. AF_04/2019	H	1,30
C102891	PÓRTICO ROLANTE MONOVIGA, PERFIL I, 4 PERNAS, CAPACIDADE 5 T - MATERIAIS	H	1,30

INSUMOS

PLANILHA DE INSUMOS

CODIGO	DESCRICAO DO INSUMO	UNIDADE DE MEDIDA	PRECO R\$
C102897	ESCAVADEIRA HIDRÁULICA SOBRE ESTEIRA, PESO OPERACIONAL ENTRE 22,00 E 23,5	H	77,47
C102903	TORRE, COMPOSTA POR GUINCHO MECÂNICO, GUINCHO MANUAL, CABOS DE AÇO, PITEI	H	10,05
C102909	UNIDADE DOSADORA AIRLESS TIPO HOT SPRAY - MATERIAIS NA OPERAÇÃO. AF 04/20	H	99,63
C102915	ENCERADEIRA INDUSTRIAL, 400 MM, 220V, 1 HP - MATERIAIS NA OPERAÇÃO. AF 08	H	0,64
C102927	SERRA FITA HORIZONTAL, ELÉTRICA, COM CONTROLE HIDRÁULICO, PAINEL DE COMAN	H	0,95
C102933	FURADEIRA ELETROMAGNÉTICA, VELOCIDADE (SEM CARGA/ COM CARGA) 450/ 270 RPM	H	0,95
C102939	MÁQUINA METALEIRA UNIVERSAL MODELO IW 110/180 BTD - MATERIAIS NA OPERAÇÃO	H	9,53
C102945	TARTARUGA DE OXICORTE CGL, MONOFÁSICA, 220 V, FREQUÊNCIA 50 HZ, VELOCIDAD	H	0,02
C102951	BETONEIRA CAPACIDADE NOMINAL DE 250 L, CAPACIDADE DE MISTURA DE 175 L, MO	H	0,64
C102957	RETROESCAVADEIRA SOBRE RODAS COM CARREGADEIRA , PESO OPERACIONAL MÍN. 6,6	H	43,96
C102963	PERFURATRIZ HIDRÁULICA SOBRE ESTEIRA, TORQUE MÁXIMO 98 KNM, PROFUNDIDADE	H	73,04
C102969	COMPRESSOR DE AR, VAZAO DE 10 PCM, RESERVAFORIO 100 L, PRESSAO DE TRABALH	H	1,29
C102985	MÁQUINA DEMARCADORA DE FAIXA DE TRÁFEGO À FRIO, TRACÇÃO MANUAL, 4 CV, FRES	H	2,88
C103156	MÁQUINA PARA SOLDA POR ELETROFUSÃO PARA TUBOS DE POLIETILENO DE ALTA DENS	H	2,42
C103162	MÁQUINA PARA SOLDA POR ELETROFUSÃO PARA TUBOS DE POLIETILENO DE ALTA DENS	H	3,03
C103168	MÁQUINA PARA SOLDA POR TERMOFUSÃO PARA TUBOS DE POLIETILENO DE ALTA DENS	H	3,46
C103174	MÁQUINA PARA SOLDA POR TERMOFUSÃO PARA TUBOS DE POLIETILENO DE ALTA DENS	H	8,66
C103180	MÁQUINA PARA SOLDA POR TERMOFUSÃO PARA TUBOS DE POLIETILENO DE ALTA DENS	H	19,92
C103223	PERFURATRIZ PARA FURO DIRECIONAL HORIZONTAL (HDD) COM CAPACIDADE ATÉ 89 K	H	30,20
C103229	PERFURATRIZ PARA FURO DIRECIONAL HORIZONTAL (HDD) COM CAPACIDADE DE 90 KN	H	75,00
C103235	PERFURATRIZ PARA FURO DIRECIONAL HORIZONTAL (HDD) COM CAPACIDADE DE 201 K	H	132,68
C103241	MISTURADOR PARA PREPARO DE LAMA ESTABILIZANTE COM CAPACIDADE DE *4000* L,	H	9,23
C92259	INSTALAÇÃO DE TESOURA (INTEIRA OU MEIA), BIAPOTADA, EM MADEIRA NÃO APAREL	UN	321,12
C92260	INSTALAÇÃO DE TESOURA (INTEIRA OU MEIA), BIAPOTADA, EM MADEIRA NÃO APAREL	UN	368,12
C92261	INSTALAÇÃO DE TESOURA (INTEIRA OU MEIA), BIAPOTADA, EM MADEIRA NÃO APAREL	UN	413,68
C92262	INSTALAÇÃO DE TESOURA (INTEIRA OU MEIA), BIAPOTADA, EM MADEIRA NÃO APAREL	UN	487,04
C92539	TRAMA DE MADEIRA COMPOSTA POR RIPAS, CAIBROS E TERÇAS PARA TELHADOS DE AT	M2	50,22
C92540	TRAMA DE MADEIRA COMPOSTA POR RIPAS, CAIBROS E TERÇAS PARA TELHADOS DE MA	M2	57,15
C92541	TRAMA DE MADEIRA COMPOSTA POR RIPAS, CAIBROS E TERÇAS PARA TELHADOS DE AT	M2	53,85
C92542	TRAMA DE MADEIRA COMPOSTA POR RIPAS, CAIBROS E TERÇAS PARA TELHADOS DE MA	M2	65,77
C92543	TRAMA DE MADEIRA COMPOSTA POR TERÇAS PARA TELHADOS DE ATÉ 2 ÁGUAS PARA TE	M2	14,66
C92544	TRAMA DE MADEIRA COMPOSTA POR TERÇAS PARA TELHADOS DE ATÉ 2 ÁGUAS PARA TE	M2	11,61
C92545	FABRICAÇÃO E INSTALAÇÃO DE TESOURA INTEIRA EM MADEIRA NÃO APARELHADA, VÃO	UN	693,47
C92546	FABRICAÇÃO E INSTALAÇÃO DE TESOURA INTEIRA EM MADEIRA NÃO APARELHADA, VÃO	UN	851,11
C92547	FABRICAÇÃO E INSTALAÇÃO DE TESOURA INTEIRA EM MADEIRA NÃO APARELHADA, VÃO	UN	895,84
C92548	FABRICAÇÃO E INSTALAÇÃO DE TESOURA INTEIRA EM MADEIRA NÃO APARELHADA, VÃO	UN	995,81
C92549	FABRICAÇÃO E INSTALAÇÃO DE TESOURA INTEIRA EM MADEIRA NÃO APARELHADA, VÃO	UN	1.251,81
C92550	FABRICAÇÃO E INSTALAÇÃO DE TESOURA INTEIRA EM MADEIRA NÃO APARELHADA, VÃO	UN	1.609,26
C92551	FABRICAÇÃO E INSTALAÇÃO DE TESOURA INTEIRA EM MADEIRA NÃO APARELHADA, VÃO	UN	1.666,26
C92552	FABRICAÇÃO E INSTALAÇÃO DE TESOURA INTEIRA EM MADEIRA NÃO APARELHADA, VÃO	UN	1.804,88
C92553	FABRICAÇÃO E INSTALAÇÃO DE TESOURA INTEIRA EM MADEIRA NÃO APARELHADA, VÃO	UN	2.069,31
C92554	FABRICAÇÃO E INSTALAÇÃO DE TESOURA INTEIRA EM MADEIRA NÃO APARELHADA, VÃO	UN	2.134,49
C92555	FABRICAÇÃO E INSTALAÇÃO DE TESOURA INTEIRA EM MADEIRA NÃO APARELHADA, VÃO	UN	685,24
C92556	FABRICAÇÃO E INSTALAÇÃO DE TESOURA INTEIRA EM MADEIRA NÃO APARELHADA, VÃO	UN	836,68
C92557	FABRICAÇÃO E INSTALAÇÃO DE TESOURA INTEIRA EM MADEIRA NÃO APARELHADA, VÃO	UN	881,40
C92558	FABRICAÇÃO E INSTALAÇÃO DE TESOURA INTEIRA EM MADEIRA NÃO APARELHADA, VÃO	UN	987,57
C92559	FABRICAÇÃO E INSTALAÇÃO DE TESOURA INTEIRA EM MADEIRA NÃO APARELHADA, VÃO	UN	1.236,48
C92560	FABRICAÇÃO E INSTALAÇÃO DE TESOURA INTEIRA EM MADEIRA NÃO APARELHADA, VÃO	UN	1.588,37
C92561	FABRICAÇÃO E INSTALAÇÃO DE TESOURA INTEIRA EM MADEIRA NÃO APARELHADA, VÃO	UN	1.645,94
C92562	FABRICAÇÃO E INSTALAÇÃO DE TESOURA INTEIRA EM MADEIRA NÃO APARELHADA, VÃO	UN	1.770,13
C92563	FABRICAÇÃO E INSTALAÇÃO DE TESOURA INTEIRA EM MADEIRA NÃO APARELHADA, VÃO	UN	2.028,68
C92564	FABRICAÇÃO E INSTALAÇÃO DE TESOURA INTEIRA EM MADEIRA NÃO APARELHADA, VÃO	UN	2.084,72
C92565	FABRICAÇÃO E INSTALAÇÃO DE ESTRUTURA PONTALETADA DE MADEIRA NÃO APARELHAD	M2	26,63
C92566	FABRICAÇÃO E INSTALAÇÃO DE ESTRUTURA PONTALETADA DE MADEIRA NÃO APARELHAD	M2	15,73
C92567	FABRICAÇÃO E INSTALAÇÃO DE ESTRUTURA PONTALETADA DE MADEIRA NÃO APARELHAD	M2	23,81
C100379	FABRICAÇÃO E INSTALAÇÃO DE PONTALETES DE MADEIRA NÃO APARELHADA PARA TELH	M2	26,63
C100380	FABRICAÇÃO E INSTALAÇÃO DE PONTALETES DE MADEIRA NÃO APARELHADA PARA TELH	M2	35,28
C100381	FABRICAÇÃO E INSTALAÇÃO DE PONTALETES DE MADEIRA NÃO APARELHADA PARA TELH	M2	39,39
C100383	FABRICAÇÃO E INSTALAÇÃO DE PONTALETES DE MADEIRA NÃO APARELHADA PARA TELH	M2	17,23
C100384	FABRICAÇÃO E INSTALAÇÃO DE PONTALETES DE MADEIRA NÃO APARELHADA PARA TELH	M2	18,00
C100385	FABRICAÇÃO E INSTALAÇÃO DE PONTALETES DE MADEIRA NÃO APARELHADA PARA TELH	M2	23,81
C100386	FABRICAÇÃO E INSTALAÇÃO DE PONTALETES DE MADEIRA NÃO APARELHADA PARA TELH	M2	30,58
C100387	FABRICAÇÃO E INSTALAÇÃO DE PONTALETES DE MADEIRA NÃO APARELHADA PARA TELH	M2	36,65
C100388	RETIRADA E RECOLOCAÇÃO DE RIPA EM TELHADOS DE ATÉ 2 ÁGUAS COM TELHA CERÂM	M2	13,42
C100389	RETIRADA E RECOLOCAÇÃO DE CAIBRO EM TELHADOS DE ATÉ 2 ÁGUAS COM TELHA CER	M2	12,40
C100390	RETIRADA E RECOLOCAÇÃO DE RIPA EM TELHADOS DE MAIS DE 2 ÁGUAS COM TELHA C	M2	16,19
C100391	RETIRADA E RECOLOCAÇÃO DE CAIBRO EM TELHADOS DE MAIS DE 2 ÁGUAS COM TELHA	M2	14,18
C100392	RETIRADA E RECOLOCAÇÃO DE RIPA EM TELHADOS DE ATÉ 2 ÁGUAS COM TELHA CERÂM	M2	10,62
C100393	RETIRADA E RECOLOCAÇÃO DE CAIBRO EM TELHADOS DE ATÉ 2 ÁGUAS COM TELHA CER	M2	14,05
C100394	RETIRADA E RECOLOCAÇÃO DE RIPA EM TELHADOS DE MAIS DE 2 ÁGUAS COM TELHA C	M2	12,79
C100395	RETIRADA E RECOLOCAÇÃO DE CAIBRO EM TELHADOS DE MAIS DE 2 ÁGUAS COM TELHA	M2	16,82
C94189	TELHAMENTO COM TELHA DE CONCRETO DE ENCAIXE, COM ATÉ 2 ÁGUAS, INCLUSO TRA	M2	36,76
C94192	TELHAMENTO COM TELHA DE CONCRETO DE ENCAIXE, COM MAIS DE 2 ÁGUAS, INCLUSO	M2	38,74
C94195	TELHAMENTO COM TELHA CERÂMICA DE ENCAIXE, TIPO PORTUGUESA, COM ATÉ 2 ÁGUA	M2	33,62
C94198	TELHAMENTO COM TELHA CERÂMICA DE ENCAIXE, TIPO PORTUGUESA, COM MAIS DE 2	M2	36,24
C94201	TELHAMENTO COM TELHA CERÂMICA CAPA-CANAL, TIPO COLONIAL, COM ATÉ 2 ÁGUAS,	M2	47,64
C94204	TELHAMENTO COM TELHA CERÂMICA CAPA-CANAL, TIPO COLONIAL, COM MAIS DE 2 ÁG	M2	52,09

INSUMOS

PLANILHA DE INSUMOS

CODIGO	DESCRICAO DO INSUMO	UNIDADE DE MEDIDA	PREÇO R\$
C94224	EMBOÇAMENTO COM ARGAMASSA TRAÇO 1:2:9 (CIMENTO, CAL E AREIA). AF_07/2019	M	19,76
C94226	SUBCOBERTURA COM MANTA PLÁSTICA REVESTIDA POR PELÍCULA DE ALUMÍNIO, INCLUSO	M2	18,57
C94232	AMARRAÇÃO DE TELHAS CERÂMICAS OU DE CONCRETO. AF_07/2019	UN	2,20
C94440	TELHAMENTO COM TELHA CERÂMICA DE ENCAIXE, TIPO FRANCESA, COM ATÉ 2 ÁGUAS,	M2	33,62
C94441	TELHAMENTO COM TELHA CERÂMICA DE ENCAIXE, TIPO FRANCESA, COM MAIS DE 2 ÁG	M2	36,24
C94442	TELHAMENTO COM TELHA CERÂMICA DE ENCAIXE, TIPO ROMANA, COM ATÉ 2 ÁGUAS, I	M2	33,62
C94443	TELHAMENTO COM TELHA CERÂMICA DE ENCAIXE, TIPO ROMANA, COM MAIS DE 2 ÁGUA	M2	36,24
C94445	TELHAMENTO COM TELHA CERÂMICA CAPA-CANAL, TIPO PLAN, COM ATÉ 2 ÁGUAS, INC	M2	47,64
C94446	TELHAMENTO COM TELHA CERÂMICA CAPA-CANAL, TIPO PLAN, COM MAIS DE 2 ÁGUAS,	M2	52,09
C94447	TELHAMENTO COM TELHA CERÂMICA CAPA-CANAL, TIPO PAULISTA, COM ATÉ 2 ÁGUAS,	M2	47,64
C94448	TELHAMENTO COM TELHA CERÂMICA CAPA-CANAL, TIPO PAULISTA, COM MAIS DE 2 ÁG	M2	52,09
C94207	TELHAMENTO COM TELHA ONDULADA DE FIBROCIMENTO E = 6 MM, COM RECOBRIMENTO	M2	47,32
C94210	TELHAMENTO COM TELHA ONDULADA DE FIBROCIMENTO E = 6 MM, COM RECOBRIMENTO	M2	50,32
C94218	TELHAMENTO COM TELHA ESTRUTURAL DE FIBROCIMENTO E = 8 MM, COM ATÉ 2 ÁGUAS,	M2	129,35
C94213	TELHAMENTO COM TELHA DE AÇO/ALUMÍNIO E = 0,5 MM, COM ATÉ 2 ÁGUAS, INCLUSO	M2	85,40
C94216	TELHAMENTO COM TELHA METÁLICA TERMOACÚSTICA E = 30 MM, COM ATÉ 2 ÁGUAS, I	M2	258,60
C94219	CUMEEIRA E ESPIGÃO PARA TELHA CERÂMICA EMBOÇADA COM ARGAMASSA TRAÇO 1:2:9	M	27,35
C94220	CUMEEIRA E ESPIGÃO PARA TELHA DE CONCRETO EMBOÇADA COM ARGAMASSA TRAÇO 1:	M	47,81
C94221	CUMEEIRA PARA TELHA CERÂMICA EMBOÇADA COM ARGAMASSA TRAÇO 1:2:9 (CIMENTO,	M	22,18
C94222	CUMEEIRA PARA TELHA DE CONCRETO EMBOÇADA COM ARGAMASSA TRAÇO 1:2:9 (CIMEN	M	42,64
C94223	CUMEEIRA PARA TELHA DE FIBROCIMENTO ONDULADA E = 6 MM, INCLUSO ACESSÓRIOS	M	80,67
C94451	CUMEEIRA PARA TELHA DE FIBROCIMENTO ESTRUTURAL E = 6 MM, INCLUSO ACESSÓRI	M	90,90
C100325	CUMEEIRA SHED PARA TELHA ONDULADA DE FIBROCIMENTO, E = 6 MM, INCLUSO ACES	M	88,39
C100327	RUFO EXTERNO/INTERNO EM CHAPA DE AÇO GALVANIZADO NÚMERO 26, CORTE DE 33 C	M	72,61
C100328	RETIRADA E RECOLOCAÇÃO DE TELHA CERÂMICA DE ENCAIXE, COM ATÉ DUAS ÁGUAS,	M2	11,82
C100329	RETIRADA E RECOLOCAÇÃO DE TELHA CERÂMICA DE ENCAIXE, COM MAIS DE DUAS ÁG	M2	14,44
C100330	RETIRADA E RECOLOCAÇÃO DE TELHA CERÂMICA CAPA-CANAL, COM ATÉ DUAS ÁGUAS,	M2	16,05
C100331	RETIRADA E RECOLOCAÇÃO DE TELHA CERÂMICA CAPA-CANAL, COM MAIS DE DUAS ÁG	M2	20,52
C100434	CALHA DE BEIRAL, SEMICIRCULAR DE PVC, DIAMETRO 125 MM, INCLUINDO CABECEIR	M	67,33
C100435	RUFO EM FIBROCIMENTO PARA TELHA ONDULADA E = 6 MM, ABA DE 26 CM, INCLUSO	M	65,60
C94227	CALHA EM CHAPA DE AÇO GALVANIZADO NÚMERO 24, DESENVOLVIMENTO DE 33 CM, IN	M	81,20
C94228	CALHA EM CHAPA DE AÇO GALVANIZADO NÚMERO 24, DESENVOLVIMENTO DE 50 CM, IN	M	110,87
C94229	CALHA EM CHAPA DE AÇO GALVANIZADO NÚMERO 24, DESENVOLVIMENTO DE 100 CM, I	M	216,04
C94231	RUFO EM CHAPA DE AÇO GALVANIZADO NÚMERO 24, CORTE DE 25 CM, INCLUSO TRANS	M	63,82
C94449	TELHAMENTO COM TELHA ONDULADA DE FIBRA DE VIDRO E = 0,6 MM, PARA TELHADO	M2	44,36
C92255	INSTALAÇÃO DE TESOURA (INTEIRA OU MEIA), EM AÇO, PARA VÃOS MAIORES OU IGU	UN	155,55
C92256	INSTALAÇÃO DE TESOURA (INTEIRA OU MEIA), EM AÇO, PARA VÃOS MAIORES OU IGU	UN	189,92
C92257	INSTALAÇÃO DE TESOURA (INTEIRA OU MEIA), EM AÇO, PARA VÃOS MAIORES OU IGU	UN	223,92
C92258	INSTALAÇÃO DE TESOURA (INTEIRA OU MEIA), EM AÇO, PARA VÃOS MAIORES OU IGU	UN	278,58
C92568	TRAMA DE AÇO COMPOSTA POR RIPAS, CAIBROS E TERÇAS PARA TELHADOS DE ATÉ 2	M2	174,66
C92569	TRAMA DE AÇO COMPOSTA POR RIPAS E CAIBROS PARA TELHADOS DE ATÉ 2 ÁGUAS PA	M2	98,47
C92570	TRAMA DE AÇO COMPOSTA POR RIPAS PARA TELHADOS DE ATÉ 2 ÁGUAS PARA TELHA D	M2	63,06
C92571	TRAMA DE AÇO COMPOSTA POR RIPAS, CAIBROS E TERÇAS PARA TELHADOS DE MAIS D	M2	181,96
C92572	TRAMA DE AÇO COMPOSTA POR RIPAS E CAIBROS PARA TELHADOS DE MAIS DE 2 ÁGUA	M2	110,61
C92573	TRAMA DE AÇO COMPOSTA POR RIPAS PARA TELHADOS DE MAIS DE 2 ÁGUAS PARA TEL	M2	66,05
C92574	TRAMA DE AÇO COMPOSTA POR RIPAS, CAIBROS E TERÇAS PARA TELHADOS DE ATÉ 2	M2	177,01
C92575	TRAMA DE AÇO COMPOSTA POR RIPAS E CAIBROS PARA TELHADOS DE ATÉ 2 ÁGUAS PA	M2	89,73
C92576	TRAMA DE AÇO COMPOSTA POR RIPAS PARA TELHADOS DE ATÉ 2 ÁGUAS PARA TELHA C	M2	49,63
C92577	TRAMA DE AÇO COMPOSTA POR RIPAS, CAIBROS E TERÇAS PARA TELHADOS DE MAIS D	M2	185,03
C92578	TRAMA DE AÇO COMPOSTA POR RIPAS E CAIBROS PARA TELHADOS DE MAIS DE 2 ÁGUA	M2	94,12
C92579	TRAMA DE AÇO COMPOSTA POR RIPAS PARA TELHADOS DE MAIS DE 2 ÁGUAS PARA TEL	M2	52,03
C92580	TRAMA DE AÇO COMPOSTA POR TERÇAS PARA TELHADOS DE ATÉ 2 ÁGUAS PARA TELHA	M2	64,32
C92581	TRAMA DE AÇO COMPOSTA POR TERÇAS PARA TELHADOS DE ATÉ 2 ÁGUAS PARA TELHA	M2	67,72
C92582	FABRICAÇÃO E INSTALAÇÃO DE TESOURA INTEIRA EM AÇO, VÃO DE 3 M, PARA TELHA	UN	888,02
C92584	FABRICAÇÃO E INSTALAÇÃO DE TESOURA INTEIRA EM AÇO, VÃO DE 4 M, PARA TELHA	UN	1.064,21
C92586	FABRICAÇÃO E INSTALAÇÃO DE TESOURA INTEIRA EM AÇO, VÃO DE 5 M, PARA TELHA	UN	1.240,42
C92588	FABRICAÇÃO E INSTALAÇÃO DE TESOURA INTEIRA EM AÇO, VÃO DE 6 M, PARA TELHA	UN	1.565,87
C92590	FABRICAÇÃO E INSTALAÇÃO DE TESOURA INTEIRA EM AÇO, VÃO DE 7 M, PARA TELHA	UN	1.742,07
C92592	FABRICAÇÃO E INSTALAÇÃO DE TESOURA INTEIRA EM AÇO, VÃO DE 8 M, PARA TELHA	UN	1.952,27
C92593	(COMPOSIÇÃO REPRESENTATIVA) FABRICAÇÃO E INSTALAÇÃO DE TESOURA INTEIRA EM	KG	14,84
C92594	FABRICAÇÃO E INSTALAÇÃO DE TESOURA INTEIRA EM AÇO, VÃO DE 9 M, PARA TELHA	UN	2.287,94
C92596	FABRICAÇÃO E INSTALAÇÃO DE TESOURA INTEIRA EM AÇO, VÃO DE 10 M, PARA TELH	UN	2.526,35
C92598	FABRICAÇÃO E INSTALAÇÃO DE TESOURA INTEIRA EM AÇO, VÃO DE 11 M, PARA TELH	UN	2.702,56
C92600	FABRICAÇÃO E INSTALAÇÃO DE TESOURA INTEIRA EM AÇO, VÃO DE 12 M, PARA TELH	UN	2.923,34
C92602	FABRICAÇÃO E INSTALAÇÃO DE TESOURA INTEIRA EM AÇO, VÃO DE 3 M, PARA TELHA	UN	888,02
C92604	FABRICAÇÃO E INSTALAÇÃO DE TESOURA INTEIRA EM AÇO, VÃO DE 4 M, PARA TELHA	UN	1.019,63
C92606	FABRICAÇÃO E INSTALAÇÃO DE TESOURA INTEIRA EM AÇO, VÃO DE 5 M, PARA TELHA	UN	1.195,84
C92608	FABRICAÇÃO E INSTALAÇÃO DE TESOURA INTEIRA EM AÇO, VÃO DE 6 M, PARA TELHA	UN	1.476,70
C92610	FABRICAÇÃO E INSTALAÇÃO DE TESOURA INTEIRA EM AÇO, VÃO DE 7 M, PARA TELHA	UN	1.652,90
C92612	FABRICAÇÃO E INSTALAÇÃO DE TESOURA INTEIRA EM AÇO, VÃO DE 8 M, PARA TELHA	UN	1.863,11
C92614	FABRICAÇÃO E INSTALAÇÃO DE TESOURA INTEIRA EM AÇO, VÃO DE 9 M, PARA TELHA	UN	2.109,60
C92616	FABRICAÇÃO E INSTALAÇÃO DE TESOURA INTEIRA EM AÇO, VÃO DE 10 M, PARA TELH	UN	2.392,60
C92618	FABRICAÇÃO E INSTALAÇÃO DE TESOURA INTEIRA EM AÇO, VÃO DE 11 M, PARA TELH	UN	2.568,81
C92620	FABRICAÇÃO E INSTALAÇÃO DE TESOURA INTEIRA EM AÇO, VÃO DE 12 M, PARA TELH	UN	2.745,00
C100357	FABRICAÇÃO E INSTALAÇÃO DE MEIA TESOURA DE MADEIRA NÃO APARELHADA, COM VÃ	UN	715,21
C100358	FABRICAÇÃO E INSTALAÇÃO DE MEIA TESOURA DE MADEIRA NÃO APARELHADA, COM VÃ	UN	973,75
C100359	FABRICAÇÃO E INSTALAÇÃO DE MEIA TESOURA DE MADEIRA NÃO APARELHADA, COM VÃ	UN	1.018,93

INSUMOS

PLANILHA DE INSUMOS

CODIGO	DESCRICAO DO INSUMO	UNIDADE DE MEDIDA	PRECO R\$
C100360	FABRICAÇÃO E INSTALAÇÃO DE MEIA TESOURA DE MADEIRA NÃO APARELHADA, COM VÃ	UN	1.127,01
C100361	FABRICAÇÃO E INSTALAÇÃO DE MEIA TESOURA DE MADEIRA NÃO APARELHADA, COM VÃ	UN	1.403,80
C100362	FABRICAÇÃO E INSTALAÇÃO DE MEIA TESOURA DE MADEIRA NÃO APARELHADA, COM VÃ	UN	2.010,68
C100363	FABRICAÇÃO E INSTALAÇÃO DE MEIA TESOURA DE MADEIRA NÃO APARELHADA, COM VÃ	UN	2.068,07
C100364	FABRICAÇÃO E INSTALAÇÃO DE MEIA TESOURA DE MADEIRA NÃO APARELHADA, COM VÃ	UN	2.231,16
C100365	FABRICAÇÃO E INSTALAÇÃO DE MEIA TESOURA DE MADEIRA NÃO APARELHADA, COM VÃ	UN	2.543,05
C100366	FABRICAÇÃO E INSTALAÇÃO DE MEIA TESOURA DE MADEIRA NÃO APARELHADA, COM VÃ	UN	2.689,71
C100367	FABRICAÇÃO E INSTALAÇÃO DE MEIA TESOURA DE MADEIRA NÃO APARELHADA, COM VÃ	UN	698,74
C100368	FABRICAÇÃO E INSTALAÇÃO DE MEIA TESOURA DE MADEIRA NÃO APARELHADA, COM VÃ	UN	953,42
C100369	FABRICAÇÃO E INSTALAÇÃO DE MEIA TESOURA DE MADEIRA NÃO APARELHADA, COM VÃ	UN	998,61
C100370	FABRICAÇÃO E INSTALAÇÃO DE MEIA TESOURA DE MADEIRA NÃO APARELHADA, COM VÃ	UN	1.169,66
C100371	FABRICAÇÃO E INSTALAÇÃO DE MEIA TESOURA DE MADEIRA NÃO APARELHADA, COM VÃ	UN	1.349,63
C100372	FABRICAÇÃO E INSTALAÇÃO DE MEIA TESOURA DE MADEIRA NÃO APARELHADA, COM VÃ	UN	1.917,83
C100373	FABRICAÇÃO E INSTALAÇÃO DE MEIA TESOURA DE MADEIRA NÃO APARELHADA, COM VÃ	UN	1.972,35
C100374	FABRICAÇÃO E INSTALAÇÃO DE MEIA TESOURA DE MADEIRA NÃO APARELHADA, COM VÃ	UN	2.103,18
C100375	FABRICAÇÃO E INSTALAÇÃO DE MEIA TESOURA DE MADEIRA NÃO APARELHADA, COM VÃ	UN	2.354,52
C100376	FABRICAÇÃO E INSTALAÇÃO DE MEIA TESOURA DE MADEIRA NÃO APARELHADA, COM VÃ	UN	2.317,28
C100377	FABRICAÇÃO E INSTALAÇÃO DE TESOURA (INTEIRA OU MEIA) EM AÇO, VÃOS MAIORES	KG	15,29
C100378	FABRICAÇÃO E INSTALAÇÃO DE TESOURA (INTEIRA OU MEIA) EM AÇO, VÃOS MAIORES	KG	14,53
C100382	FABRICAÇÃO E INSTALAÇÃO DE PONTALETES DE MADEIRA NÃO APARELHADA PARA TELH	M2	15,73
C94444	TELHAMENTO COM TELHA DE ENCAIXE, TIPO FRANCESA DE VIDRO, COM ATÉ 2 ÁGUAS,	M2	626,58
C102661	DRENO SUBSUPERFICIAL (SEÇÃO 0,40 X 0,40 M), COM TUBO DE PEAD CORRUGADO PE	M	27,38
C102663	DRENO SUBSUPERFICIAL (SEÇÃO 0,40 X 0,40 M), COM TUBO DE CONCRETO SIMPLES	M	45,73
C102664	DRENO SUBSUPERFICIAL (SEÇÃO 0,40 X 0,40 M), CEGO, ENCHIMENTO DE BRITA, EN	M	37,25
C102665	DRENO SUBSUPERFICIAL (SEÇÃO 0,40 X 0,40 M), CEGO, ENCHIMENTO DE BRITA. AF	M	15,68
C102666	DRENO SUBSUPERFICIAL (SEÇÃO 0,40 X 0,40 M), COM TUBO DE PEAD CORRUGADO PE	M	48,35
C102669	DRENO SUBSUPERFICIAL (SEÇÃO 0,40 X 0,40 M), COM TUBO DE CONCRETO SIMPLES	M	66,80
C102670	DRENO PROFUNDO (SEÇÃO 0,50 X 1,50 M), COM TUBO DE PEAD CORRUGADO PERFORAD	M	75,75
C102673	DRENO PROFUNDO (SEÇÃO 0,50 X 1,50 M), COM TUBO DE CONCRETO SIMPLES POROSO	M	115,55
C102674	DRENO PROFUNDO (SEÇÃO 0,50 X 1,50 M), COM TUBO DE PEAD CORRUGADO PERFORAD	M	80,28
C102677	DRENO PROFUNDO (SEÇÃO 0,50 X 1,50 M), COM TUBO DE CONCRETO SIMPLES POROSO	M	103,49
C102678	DRENO PROFUNDO (SEÇÃO 0,50 X 1,50 M), CEGO, ENCHIMENTO DE BRITA, ENVOLVID	M	103,46
C102679	DRENO PROFUNDO (SEÇÃO 0,50 X 1,50 M), CEGO, ENCHIMENTO DE BRITA, ENVOLVID	M	108,63
C102680	DRENO PROFUNDO (SEÇÃO 0,50 X 1,50 M), COM TUBO DE PEAD CORRUGADO PERFORAD	M	115,55
C102683	DRENO PROFUNDO (SEÇÃO 0,50 X 1,50 M), COM TUBO DE CONCRETO SIMPLES POROSO	M	142,81
C102684	DRENO PROFUNDO (SEÇÃO 0,50 X 1,50 M), COM TUBO DE PEAD CORRUGADO PERFORAD	M	120,72
C102687	DRENO PROFUNDO (SEÇÃO 0,50 X 1,50 M), COM TUBO DE CONCRETO SIMPLES POROSO	M	144,01
C102688	DRENO ESPINHA DE PEIXE (SEÇÃO (0,40 X 0,40 M), COM TUBO DE PEAD CORRUGADO	M	33,01
C102690	DRENO ESPINHA DE PEIXE (SEÇÃO (0,40 X 0,40 M), COM TUBO DE PEAD CORRUGADO	M	53,98
C102694	DRENO ESPINHA DE PEIXE (SEÇÃO (0,50 X 0,80 M), COM TUBO DE PEAD CORRUGADO	M	57,83
C102697	DRENO ESPINHA DE PEIXE (SEÇÃO (0,50 X 0,80 M), COM TUBO DE PEAD CORRUGADO	M	85,85
C102704	TUBO DE PEAD CORRUGADO PERFORADO, DN 100 MM, PARA DRENO - FORNECIMENTO E	M	11,54
C102706	TUBO DE PVC CORRUGADO FLEXÍVEL PERFORADO, DN 100 MM, PARA DRENO - FORNECI	M	13,35
C102707	TUBO DE CONCRETO SIMPLES POROSO, DN 200 MM, PARA DRENO - FORNECIMENTO E A	M	32,42
C102708	LUVA DE PVC, SÉRIE NORMAL, PARA ESGOTO PREDIAL, DN 100 MM, INSTALADA EM D	UN	21,64
C102710	JUNÇÃO SIMPLES DE PVC, 45 GRAUS, SÉRIE NORMAL, PARA ESGOTO PREDIAL, DN 10	UN	55,06
C102711	JUNÇÃO DUPLA DE PVC, SÉRIE NORMAL, PARA ESGOTO PREDIAL, DN 100 X 100 X 10	UN	78,42
C102712	GEOTÊXTIL NÃO TECIDO 100% POLIÉSTER, RESISTÊNCIA A TRAÇÃO DE 9 KN/M (RT -	M2	8,35
C102713	GEOTÊXTIL NÃO TECIDO 100% POLIÉSTER, RESISTÊNCIA A TRAÇÃO DE 14 KN/M (RT	M2	11,51
C102715	GEOTÊXTIL NÃO TECIDO 100% POLIÉSTER, RESISTÊNCIA A TRAÇÃO DE 26 KN/M (RT	M2	27,29
C102716	ENCHIMENTO DE AREIA PARA DRENO, LANÇAMENTO MECANIZADO. AF_07/2021	M3	89,84
C102717	ENCHIMENTO DE BRITA PARA DRENO, LANÇAMENTO MECANIZADO. AF_07/2021	M3	85,96
C102718	ENCHIMENTO DE AREIA PARA DRENO, LANÇAMENTO MANUAL. AF_07/2021	M3	95,91
C102719	ENCHIMENTO DE BRITA PARA DRENO, LANÇAMENTO MANUAL. AF_07/2021	M3	92,03
C102722	DRENO EM MURO DE CONTENÇÃO, EXECUTADO NO PÉ DO MURO, COM TUBO DE PEAD COR	M	46,08
C102723	DRENO EM MURO DE CONTENÇÃO, EXECUTADO NO PÉ DO MURO, COM TUBO DE PVC CORR	M	46,61
C102724	DRENO BARBACÃ, DN 100 MM, COM MATERIAL DRENANTE. AF_07/2021	UN	27,44
C102725	DRENO BARBACÃ, DN 75 MM, COM MATERIAL DRENANTE. AF_07/2021	UN	26,10
C102726	DRENO BARBACÃ, DN 50 MM, COM MATERIAL DRENANTE. AF_07/2021	UN	23,21
C92743	MURO DE GABIÃO, ENCHIMENTO COM PEDRA DE MÃO TIPO RACHÃO, DE GRAVIDADE, CO	M3	525,97
C92744	MURO DE GABIÃO, ENCHIMENTO COM PEDRA DE MÃO TIPO RACHÃO, DE GRAVIDADE, CO	M3	502,30
C92745	MURO DE GABIÃO, ENCHIMENTO COM PEDRA DE MÃO TIPO RACHÃO, DE GRAVIDADE, CO	M3	659,64
C92746	MURO DE GABIÃO, ENCHIMENTO COM PEDRA DE MÃO TIPO RACHÃO, DE GRAVIDADE, CO	M3	601,57
C92747	MURO DE GABIÃO, ENCHIMENTO COM PEDRA DE MÃO TIPO RACHÃO, DE GRAVIDADE, CO	M3	736,05
C92748	MURO DE GABIÃO, ENCHIMENTO COM PEDRA DE MÃO TIPO RACHÃO, DE GRAVIDADE, CO	M3	658,73
C92749	MURO DE GABIÃO, ENCHIMENTO COM PEDRA DE MÃO TIPO RACHÃO, COM SOLO REFORÇA	M3	763,44
C92750	MURO DE GABIÃO, ENCHIMENTO COM PEDRA DE MÃO TIPO RACHÃO, COM SOLO REFORÇA	M3	1.334,00
C92751	MURO DE GABIÃO, ENCHIMENTO COM PEDRA DE MÃO TIPO RACHÃO, COM SOLO REFORÇA	M3	1.665,81
C92752	MURO DE GABIÃO, ENCHIMENTO COM PEDRA DE MÃO TIPO RACHÃO, COM SOLO REFORÇA	M3	1.996,30
C92753	MURO DE GABIÃO, ENCHIMENTO COM RESÍDUO DE CONSTRUÇÃO E DEMOLIÇÃO, DE GRAV	M3	520,80
C92754	MURO DE GABIÃO, ENCHIMENTO COM RESÍDUO DE CONSTRUÇÃO E DEMOLIÇÃO, DE GRAV	M3	475,81
C92755	PROTEÇÃO SUPERFICIAL DE CANAL EM GABIÃO TIPO COLCHÃO, ALTURA DE 17 CENTÍM	M2	199,52
C92756	PROTEÇÃO SUPERFICIAL DE CANAL EM GABIÃO TIPO COLCHÃO, ALTURA DE 23 CENTÍM	M2	225,38
C92757	PROTEÇÃO SUPERFICIAL DE CANAL EM GABIÃO TIPO COLCHÃO, ALTURA DE 30 CENTÍM	M2	256,88
C92758	PROTEÇÃO SUPERFICIAL DE CANAL EM GABIÃO TIPO SACO, DIÂMETRO DE 65 CENTÍME	M3	590,99
C91069	EXECUÇÃO DE REVESTIMENTO DE CONCRETO PROJETADO COM ESPESSURA DE 7 CM, ARM	M2	115,01
C91070	EXECUÇÃO DE REVESTIMENTO DE CONCRETO PROJETADO COM ESPESSURA DE 10 CM, AR	M2	125,98

INSUMOS

PLANILHA DE INSUMOS

CODIGO	DESCRICAO DO INSUMO	UNIDADE DE MEDIDA	PRECO R\$
C91071	EXECUÇÃO DE REVESTIMENTO DE CONCRETO PROJETADO COM ESPESSURA DE 7 CM, ARM	M2	151,17
C91072	EXECUÇÃO DE REVESTIMENTO DE CONCRETO PROJETADO COM ESPESSURA DE 10 CM, AR	M2	162,07
C91073	EXECUÇÃO DE REVESTIMENTO DE CONCRETO PROJETADO COM ESPESSURA DE 7 CM, ARM	M2	127,80
C91074	EXECUÇÃO DE REVESTIMENTO DE CONCRETO PROJETADO COM ESPESSURA DE 10 CM, AR	M2	140,13
C91075	EXECUÇÃO DE REVESTIMENTO DE CONCRETO PROJETADO COM ESPESSURA DE 7 CM, ARM	M2	165,70
C91076	EXECUÇÃO DE REVESTIMENTO DE CONCRETO PROJETADO COM ESPESSURA DE 10 CM, AR	M2	177,99
C91077	EXECUÇÃO DE REVESTIMENTO DE CONCRETO PROJETADO COM ESPESSURA DE 7 CM, ARM	M2	104,33
C91078	EXECUÇÃO DE REVESTIMENTO DE CONCRETO PROJETADO COM ESPESSURA DE 10 CM, AR	M2	121,91
C91079	EXECUÇÃO DE REVESTIMENTO DE CONCRETO PROJETADO COM ESPESSURA DE 7 CM, ARM	M2	109,31
C91080	EXECUÇÃO DE REVESTIMENTO DE CONCRETO PROJETADO COM ESPESSURA DE 10 CM, AR	M2	126,67
C91081	EXECUÇÃO DE REVESTIMENTO DE CONCRETO PROJETADO COM ESPESSURA DE 7 CM, ARM	M2	118,73
C91082	EXECUÇÃO DE REVESTIMENTO DE CONCRETO PROJETADO COM ESPESSURA DE 10 CM, AR	M2	137,46
C91083	EXECUÇÃO DE REVESTIMENTO DE CONCRETO PROJETADO COM ESPESSURA DE 7 CM, ARM	M2	127,38
C91084	EXECUÇÃO DE REVESTIMENTO DE CONCRETO PROJETADO COM ESPESSURA DE 10 CM, AR	M2	145,81
C91086	EXECUÇÃO DE REVESTIMENTO DE CONCRETO PROJETADO COM ESPESSURA DE 7 CM, ARM	M2	125,01
C91087	EXECUÇÃO DE REVESTIMENTO DE CONCRETO PROJETADO COM ESPESSURA DE 10 CM, AR	M2	136,33
C91088	EXECUÇÃO DE REVESTIMENTO DE CONCRETO PROJETADO COM ESPESSURA DE 7 CM, ARM	M2	162,28
C91089	EXECUÇÃO DE REVESTIMENTO DE CONCRETO PROJETADO COM ESPESSURA DE 10 CM, AR	M2	173,69
C91090	EXECUÇÃO DE REVESTIMENTO DE CONCRETO PROJETADO COM ESPESSURA DE 7 CM, ARM	M2	135,92
C91091	EXECUÇÃO DE REVESTIMENTO DE CONCRETO PROJETADO COM ESPESSURA DE 10 CM, AR	M2	148,72
C91092	EXECUÇÃO DE REVESTIMENTO DE CONCRETO PROJETADO COM ESPESSURA DE 7 CM, ARM	M2	174,51
C91093	EXECUÇÃO DE REVESTIMENTO DE CONCRETO PROJETADO COM ESPESSURA DE 10 CM, AR	M2	187,53
C91094	EXECUÇÃO DE REVESTIMENTO DE CONCRETO PROJETADO COM ESPESSURA DE 7 CM, ARM	M2	110,07
C91095	EXECUÇÃO DE REVESTIMENTO DE CONCRETO PROJETADO COM ESPESSURA DE 10 CM, AR	M2	128,06
C91096	EXECUÇÃO DE REVESTIMENTO DE CONCRETO PROJETADO COM ESPESSURA DE 7 CM, ARM	M2	112,31
C91097	EXECUÇÃO DE REVESTIMENTO DE CONCRETO PROJETADO COM ESPESSURA DE 10 CM, AR	M2	130,08
C91098	EXECUÇÃO DE REVESTIMENTO DE CONCRETO PROJETADO COM ESPESSURA DE 7 CM, ARM	M2	124,27
C91099	EXECUÇÃO DE REVESTIMENTO DE CONCRETO PROJETADO COM ESPESSURA DE 10 CM, AR	M2	143,48
C91100	EXECUÇÃO DE REVESTIMENTO DE CONCRETO PROJETADO COM ESPESSURA DE 7 CM, ARM	M2	130,87
C91101	EXECUÇÃO DE REVESTIMENTO DE CONCRETO PROJETADO COM ESPESSURA DE 10 CM, AR	M2	149,93
C93952	EXECUÇÃO DE GRAMPO PARA SOLO GRAMPEADO COM COMPRIMENTO MENOR OU IGUAL A 4	M	207,17
C93953	EXECUÇÃO DE GRAMPO PARA SOLO GRAMPEADO COM COMPRIMENTO MAIOR QUE 4 M E ME	M	193,31
C93954	EXECUÇÃO DE GRAMPO PARA SOLO GRAMPEADO COM COMPRIMENTO MAIOR QUE 6 M E ME	M	185,01
C93955	EXECUÇÃO DE GRAMPO PARA SOLO GRAMPEADO COM COMPRIMENTO MAIOR QUE 8 M E ME	M	179,13
C93956	EXECUÇÃO DE GRAMPO PARA SOLO GRAMPEADO COM COMPRIMENTO MAIOR QUE 10 M, DI	M	174,47
C93957	EXECUÇÃO DE GRAMPO PARA SOLO GRAMPEADO COM COMPRIMENTO MENOR OU IGUAL A 4	M	221,85
C93958	EXECUÇÃO DE GRAMPO PARA SOLO GRAMPEADO COM COMPRIMENTO MAIOR QUE 4 M E ME	M	207,14
C93959	EXECUÇÃO DE GRAMPO PARA SOLO GRAMPEADO COM COMPRIMENTO MAIOR QUE 6 M E ME	M	198,41
C93960	EXECUÇÃO DE GRAMPO PARA SOLO GRAMPEADO COM COMPRIMENTO MAIOR QUE 8 M E ME	M	192,31
C93961	EXECUÇÃO DE GRAMPO PARA SOLO GRAMPEADO COM COMPRIMENTO MAIOR QUE 10 M, DI	M	187,43
C93962	EXECUÇÃO DE GRAMPO PARA SOLO GRAMPEADO COM COMPRIMENTO MENOR OU IGUAL A 4	M	194,70
C93963	EXECUÇÃO DE GRAMPO PARA SOLO GRAMPEADO COM COMPRIMENTO MAIOR QUE 4 E MENO	M	180,91
C93964	EXECUÇÃO DE GRAMPO PARA SOLO GRAMPEADO COM COMPRIMENTO MAIOR QUE 6 M E ME	M	172,63
C93965	EXECUÇÃO DE GRAMPO PARA SOLO GRAMPEADO COM COMPRIMENTO MAIOR QUE 8 M E ME	M	164,57
C93966	EXECUÇÃO DE GRAMPO PARA SOLO GRAMPEADO COM COMPRIMENTO MAIOR QUE 10 M, DI	M	162,15
C93967	EXECUÇÃO DE GRAMPO PARA SOLO GRAMPEADO COM COMPRIMENTO MENOR OU IGUAL A 4	M	209,38
C93968	EXECUÇÃO DE GRAMPO PARA SOLO GRAMPEADO COM COMPRIMENTO MAIOR QUE 4 E MENO	M	194,74
C93969	EXECUÇÃO DE GRAMPO PARA SOLO GRAMPEADO COM COMPRIMENTO MAIOR QUE 6 M E ME	M	186,02
C93970	EXECUÇÃO DE GRAMPO PARA SOLO GRAMPEADO COM COMPRIMENTO MAIOR QUE 8 MENOR	M	179,94
C93971	EXECUÇÃO DE GRAMPO PARA SOLO GRAMPEADO COM COMPRIMENTO MAIOR QUE 10 M, DI	M	169,72
C95108	EXECUÇÃO DE PROTEÇÃO DA CABEÇA DO TIRANTE COM USO DE FÔRMAS EM CHAPA COMP	UN	24,91
C100332	CONTENÇÃO EM PERFIL PRANCHADO COM PRANCHÃO DE MADEIRA, PERFIS ESPAÇADOS A	M2	1.099,17
C100333	CONTENÇÃO EM PERFIL PRANCHADO COM PRANCHÃO DE MADEIRA, PERFIS ESPAÇADOS A	M2	640,55
C100334	CONTENÇÃO EM PERFIL PRANCHADO COM PRANCHÃO DE MADEIRA, PERFIS ESPAÇADOS A	M2	851,79
C100335	CONTENÇÃO EM PERFIL PRANCHADO COM PRANCHÃO DE MADEIRA, PERFIS ESPAÇADOS A	M2	507,83
C100341	FABRICAÇÃO, MONTAGEM E DESMONTAGEM DE FÔRMA PARA CORTINA DE CONTENÇÃO, EM	M2	37,17
C100342	ARMAÇÃO DE CORTINA DE CONTENÇÃO EM CONCRETO ARMADO, COM AÇO CA-50 DE 6,3	KG	15,04
C100343	ARMAÇÃO DE CORTINA DE CONTENÇÃO EM CONCRETO ARMADO, COM AÇO CA-50 DE 8 MM	KG	14,46
C100344	ARMAÇÃO DE CORTINA DE CONTENÇÃO EM CONCRETO ARMADO, COM AÇO CA-50 DE 10 M	KG	13,09
C100345	ARMAÇÃO DE CORTINA DE CONTENÇÃO EM CONCRETO ARMADO, COM AÇO CA-50 DE 12,5	KG	11,16
C100346	ARMAÇÃO DE CORTINA DE CONTENÇÃO EM CONCRETO ARMADO, COM AÇO CA-50 DE 16 M	KG	10,73
C100347	ARMAÇÃO DE CORTINA DE CONTENÇÃO EM CONCRETO ARMADO, COM AÇO CA-50 DE 20 M	KG	12,20
C100348	ARMAÇÃO DE CORTINA DE CONTENÇÃO EM CONCRETO ARMADO, COM AÇO CA-50 DE 25 M	KG	12,00
C100349	CONCRETAGEM DE CORTINA DE CONTENÇÃO, ATRAVÉS DE BOMBA LANÇAMENTO, ADENS	M3	538,07
C102989	CANALETA MEIA CANA PRÉ-MOLDADA DE CONCRETO (D = 20 CM) - FORNECIMENTO E I	M	27,83
C102990	CANALETA MEIA CANA PRÉ-MOLDADA DE CONCRETO (D = 30 CM) - FORNECIMENTO E I	M	33,83
C102991	CANALETA MEIA CANA PRÉ-MOLDADA DE CONCRETO (D = 40 CM) - FORNECIMENTO E I	M	43,82
C102992	CANALETA MEIA CANA PRÉ-MOLDADA DE CONCRETO (D = 50 CM) - FORNECIMENTO E I	M	64,19
C102993	CANALETA MEIA CANA PRÉ-MOLDADA DE CONCRETO (D = 60 CM) - FORNECIMENTO E I	M	83,61
C102994	CANALETA MEIA CANA PRÉ-MOLDADA DE CONCRETO (D = 80 CM) - FORNECIMENTO E I	M	141,94
C102995	EXECUÇÃO DE CANALETA DE CONCRETO MOLDADO IN LOCO, ESPESSURA DE 0,07 M, GE	M	41,66
C102996	EXECUÇÃO DE CANALETA DE CONCRETO MOLDADO IN LOCO, ESPESSURA DE 0,07 M, GE	M	58,99
C102997	EXECUÇÃO DE CANALETA DE CONCRETO MOLDADO IN LOCO, ESPESSURA DE 0,08 M, GE	M	78,89
C102998	EXECUÇÃO DE CANALETA DE CONCRETO MOLDADO IN LOCO, ESPESSURA DE 0,08 M, GE	M	75,28
C102999	EXECUÇÃO DE CANALETA DE CONCRETO MOLDADO IN LOCO, ESPESSURA DE 0,08 M, GE	M	95,31
C103000	EXECUÇÃO DE CANALETA DE CONCRETO MOLDADO IN LOCO, ESPESSURA DE 0,08 M, GE	M	95,70
C103001	GRELHA DE FERRO FUNDIDO SIMPLES COM REQUADRO, 150 X 1000 MM, ASSENTADA CO	UN	238,25

INSUMOS

Handwritten signature and initials.

PLANILHA DE INSUMOS

CODIGO	DESCRICAO DO INSUMO	UNIDADE DE MEDIDA	PRECO R\$
C103002	GRELHA DE FERRO FUNDIDO SIMPLES COM REQUADRO, 200 X 1000 MM, ASSENTADA CO	UN	298,37
C103003	GRELHA DE FERRO FUNDIDO SIMPLES COM REQUADRO, 300 X 1000 MM, ASSENTADA CO	UN	418,57
C103005	CAIXA COM GRELHA RETANGULAR DE FERRO FUNDIDO, EM ALVENARIA COM TIJOLOS CE	UN	538,05
C103006	CAIXA COM GRELHA RETANGULAR DE FERRO FUNDIDO, EM ALVENARIA COM TIJOLOS CE	UN	731,06
C103007	CAIXA COM GRELHA RETANGULAR DE FERRO FUNDIDO, EM ALVENARIA COM TIJOLOS CE	UN	977,15
C97933	CAIXA COM GRELHA SIMPLES RETANGULAR, EM CONCRETO PRÉ-MOLDADO, DIMENSÕES I	UN	878,02
C97934	CAIXA COM GRELHA DUPLA RETANGULAR, EM CONCRETO PRÉ-MOLDADO, DIMENSÕES INT	UN	1.917,54
C97935	CAIXA PARA BOCA DE LOBO SIMPLES RETANGULAR, EM CONCRETO PRÉ-MOLDADO, DIME	UN	716,50
C97936	CAIXA PARA BOCA DE LOBO DUPLA RETANGULAR, EM CONCRETO PRÉ-MOLDADO, DIMENS	UN	1.637,16
C97947	CAIXA COM GRELHA SIMPLES RETANGULAR, EM ALVENARIA COM TIJOLOS CERÂMICOS M	UN	1.488,23
C97948	CAIXA COM GRELHA DUPLA RETANGULAR, EM ALVENARIA COM TIJOLOS CERÂMICOS MAC	UN	2.750,59
C97949	CAIXA PARA BOCA DE LOBO SIMPLES RETANGULAR, EM ALVENARIA COM TIJOLOS CERÂ	UN	1.496,48
C97950	CAIXA PARA BOCA DE LOBO DUPLA RETANGULAR, EM ALVENARIA COM TIJOLOS CERÂMI	UN	2.644,94
C97951	CAIXA PARA BOCA DE LOBO COMBINADA COM GRELHA RETANGULAR, EM ALVENARIA COM	UN	2.396,60
C97952	CAIXA PARA BOCA DE LOBO DUPLA COMBINADA COM GRELHA RETANGULAR, EM ALVENAR	UN	4.152,13
C97953	CAIXA COM GRELHA SIMPLES RETANGULAR, EM ALVENARIA COM BLOCOS DE CONCRETO,	UN	1.116,90
C97955	CAIXA COM GRELHA DUPLA RETANGULAR, EM ALVENARIA COM BLOCOS DE CONCRETO, D	UN	2.445,08
C97956	CAIXA PARA BOCA DE LOBO SIMPLES RETANGULAR, EM ALVENARIA COM BLOCOS DE CO	UN	1.204,71
C97957	CAIXA PARA BOCA DE LOBO DUPLA RETANGULAR, EM ALVENARIA COM BLOCOS DE CONC	UN	2.161,15
C97961	CAIXA PARA BOCA DE LOBO COMBINADA COM GRELHA RETANGULAR, EM ALVENARIA COM	UN	1.956,42
C97973	CAIXA PARA BOCA DE LOBO DUPLA COMBINADA COM GRELHA RETANGULAR, EM ALVENAR	UN	3.688,41
C97974	POÇO DE INSPEÇÃO CIRCULAR PARA ESGOTO, EM CONCRETO PRÉ-MOLDADO, DIÂMETRO	UN	414,97
C97975	POÇO DE INSPEÇÃO CIRCULAR PARA ESGOTO, EM CONCRETO PRÉ-MOLDADO, DIÂMETRO	UN	433,20
C97976	POÇO DE INSPEÇÃO CIRCULAR PARA ESGOTO, EM ALVENARIA COM TIJOLOS CERÂMICOS	UN	950,93
C97977	POÇO DE INSPEÇÃO CIRCULAR PARA ESGOTO, EM ALVENARIA COM TIJOLOS CERÂMICOS	UN	1.341,60
C97978	BASE PARA POÇO DE VISITA CIRCULAR PARA ESGOTO, EM CONCRETO PRÉ-MOLDADO, D	UN	811,42
C97980	BASE PARA POÇO DE VISITA CIRCULAR PARA ESGOTO, EM ALVENARIA COM TIJOLOS	UN	1.782,68
C97981	ACRÉSCIMO PARA POÇO DE VISITA CIRCULAR PARA ESGOTO, EM ALVENARIA COM TIJO	M	990,04
C97983	ACRÉSCIMO PARA POÇO DE VISITA CIRCULAR PARA ESGOTO, EM CONCRETO PRÉ-MOLDA	M	424,19
C97985	ACRÉSCIMO PARA POÇO DE VISITA CIRCULAR PARA ESGOTO, EM ALVENARIA COM TIJ	M	1.193,52
C97987	ACRÉSCIMO PARA POÇO DE VISITA CIRCULAR PARA ESGOTO, EM CONCRETO PRÉ-MOLDA	M	564,71
C97988	BASE PARA POÇO DE VISITA CIRCULAR PARA ESGOTO, EM ALVENARIA COM TIJOLOS	UN	2.641,64
C97989	ACRÉSCIMO PARA POÇO DE VISITA CIRCULAR PARA ESGOTO, EM ALVENARIA COM TIJO	M	1.397,04
C97991	ACRÉSCIMO PARA POÇO DE VISITA CIRCULAR PARA ESGOTO, EM CONCRETO PRÉ-MOLD	M	810,35
C97992	BASE PARA POÇO DE VISITA CIRCULAR PARA ESGOTO, EM ALVENARIA COM TIJOLOS C	UN	3.411,29
C97993	ACRÉSCIMO PARA POÇO DE VISITA CIRCULAR PARA ESGOTO, EM ALVENARIA COM TIJ	M	1.702,28
C97994	BASE PARA POÇO DE VISITA RETANGULAR PARA ESGOTO, EM ALVENARIA COM BLOCOS	UN	2.222,28
C97995	ACRÉSCIMO PARA POÇO DE VISITA RETANGULAR PARA ESGOTO, EM ALVENARIA COM BL	M	1.072,45
C97996	BASE PARA POÇO DE VISITA RETANGULAR PARA ESGOTO, EM ALVENARIA COM BLOCOS	UN	2.813,75
C97997	ACRÉSCIMO PARA POÇO DE VISITA RETANGULAR PARA ESGOTO, EM ALVENARIA COM BL	M	1.280,99
C97999	ACRÉSCIMO PARA POÇO DE VISITA RETANGULAR PARA ESGOTO, EM ALVENARIA COM BL	M	1.489,57
C98001	ACRÉSCIMO PARA POÇO DE VISITA RETANGULAR PARA ESGOTO, EM ALVENARIA COM BL	M	1.698,15
C98002	BASE PARA POÇO DE VISITA RETANGULAR PARA ESGOTO, EM ALVENARIA COM BLOCOS	UN	4.620,14
C98003	ACRÉSCIMO PARA POÇO DE VISITA RETANGULAR PARA ESGOTO, EM ALVENARIA COM BL	M	1.906,80
C98005	ACRÉSCIMO PARA POÇO DE VISITA RETANGULAR PARA ESGOTO, EM ALVENARIA COM BL	M	2.115,37
C98006	BASE PARA POÇO DE VISITA RETANGULAR PARA ESGOTO, EM ALVENARIA COM BLOCOS	UN	5.808,23
C98007	ACRÉSCIMO PARA POÇO DE VISITA RETANGULAR PARA ESGOTO, EM ALVENARIA COM BL	M	2.323,93
C98008	BASE PARA POÇO DE VISITA RETANGULAR PARA ESGOTO, EM ALVENARIA COM BLOCOS	UN	3.501,09
C98009	ACRÉSCIMO PARA POÇO DE VISITA RETANGULAR PARA ESGOTO, EM ALVENARIA COM BL	M	1.489,57
C98010	BASE PARA POÇO DE VISITA RETANGULAR PARA ESGOTO, EM ALVENARIA COM BLOCOS	UN	4.281,95
C98011	ACRÉSCIMO PARA POÇO DE VISITA RETANGULAR PARA ESGOTO, EM ALVENARIA COM BL	M	1.698,15
C98012	BASE PARA POÇO DE VISITA RETANGULAR PARA ESGOTO, EM ALVENARIA COM BLOCOS	UN	5.037,25
C98013	ACRÉSCIMO PARA POÇO DE VISITA RETANGULAR PARA ESGOTO, EM ALVENARIA COM BL	M	1.906,80
C98014	BASE PARA POÇO DE VISITA RETANGULAR PARA ESGOTO, EM ALVENARIA COM BLOCOS	UN	5.792,53
C98015	ACRÉSCIMO PARA POÇO DE VISITA RETANGULAR PARA ESGOTO, EM ALVENARIA COM BL	M	2.115,37
C98016	BASE PARA POÇO DE VISITA RETANGULAR PARA ESGOTO, EM ALVENARIA COM BLOCOS	UN	6.552,24
C98017	ACRÉSCIMO PARA POÇO DE VISITA RETANGULAR PARA ESGOTO, EM ALVENARIA COM BL	M	2.323,93
C98018	BASE PARA POÇO DE VISITA RETANGULAR PARA ESGOTO, EM ALVENARIA COM BLOCOS	UN	7.303,14
C98019	ACRÉSCIMO PARA POÇO DE VISITA RETANGULAR PARA ESGOTO, EM ALVENARIA COM BL	M	2.551,68
C98020	BASE PARA POÇO DE VISITA RETANGULAR PARA ESGOTO, EM ALVENARIA COM BLOCOS	UN	5.179,37
C98021	ACRÉSCIMO PARA POÇO DE VISITA RETANGULAR PARA ESGOTO, EM ALVENARIA COM BL	M	1.925,99
C98022	BASE PARA POÇO DE VISITA RETANGULAR PARA ESGOTO, EM ALVENARIA COM BLOCOS	UN	6.087,06
C98023	ACRÉSCIMO PARA POÇO DE VISITA RETANGULAR PARA ESGOTO, EM ALVENARIA COM BL	M	2.134,52
C98024	BASE PARA POÇO DE VISITA RETANGULAR PARA ESGOTO, EM ALVENARIA COM BLOCOS	UN	7.046,72
C98025	ACRÉSCIMO PARA POÇO DE VISITA RETANGULAR PARA ESGOTO, EM ALVENARIA COM BL	M	2.343,14
C98026	BASE PARA POÇO DE VISITA RETANGULAR PARA ESGOTO, EM ALVENARIA COM BLOCOS	UN	7.957,02
C98027	ACRÉSCIMO PARA POÇO DE VISITA RETANGULAR PARA ESGOTO, EM ALVENARIA COM BL	M	2.551,68
C98028	BASE PARA POÇO DE VISITA RETANGULAR PARA ESGOTO, EM ALVENARIA COM BLOCOS	UN	8.867,33
C98029	ACRÉSCIMO PARA POÇO DE VISITA RETANGULAR PARA ESGOTO, EM ALVENARIA COM BL	M	2.764,24
C98030	BASE PARA POÇO DE VISITA RETANGULAR PARA ESGOTO, EM ALVENARIA COM BLOCOS	UN	7.240,45
C98031	ACRÉSCIMO PARA POÇO DE VISITA RETANGULAR PARA ESGOTO, EM ALVENARIA COM BL	M	2.347,14
C98032	BASE PARA POÇO DE VISITA RETANGULAR PARA ESGOTO, EM ALVENARIA COM BLOCOS	UN	8.345,35
C98033	ACRÉSCIMO PARA POÇO DE VISITA RETANGULAR PARA ESGOTO, EM ALVENARIA COM BL	M	2.555,68
C98034	BASE PARA POÇO DE VISITA RETANGULAR PARA ESGOTO, EM ALVENARIA COM BLOCOS	UN	9.450,22
C98035	ACRÉSCIMO PARA POÇO DE VISITA RETANGULAR PARA ESGOTO, EM ALVENARIA COM BL	M	2.764,24
C98036	BASE PARA POÇO DE VISITA RETANGULAR PARA ESGOTO, EM ALVENARIA COM BLOCOS	UN	10.555,10
C98037	ACRÉSCIMO PARA POÇO DE VISITA RETANGULAR PARA ESGOTO, EM ALVENARIA COM BL	M	2.976,81

INSUMOS

PLANILHA DE INSUMOS

CODIGO	DESCRICAO DO INSUMO	UNIDADE DE MEDIDA	PRECO R\$
C98038	BASE PARA POÇO DE VISITA RETANGULAR PARA ESGOTO, EM ALVENARIA COM BLOCOS	UN	9.660,31
C98039	ACRÉSCIMO PARA POÇO DE VISITA RETANGULAR PARA ESGOTO, EM ALVENARIA COM BL	M	2.768,24
C98040	BASE PARA POÇO DE VISITA RETANGULAR PARA ESGOTO, EM ALVENARIA COM BLOCOS	UN	10.935,18
C98041	ACRÉSCIMO PARA POÇO DE VISITA RETANGULAR PARA ESGOTO, EM ALVENARIA COM BL	M	2.976,81
C98042	BASE PARA POÇO DE VISITA RETANGULAR PARA ESGOTO, EM ALVENARIA COM BLOCOS	UN	12.210,08
C98043	ACRÉSCIMO PARA POÇO DE VISITA RETANGULAR PARA ESGOTO, EM ALVENARIA COM BL	M	3.189,40
C98044	BASE PARA POÇO DE VISITA RETANGULAR PARA ESGOTO, EM ALVENARIA COM BLOCOS	UN	12.410,14
C98045	ACRÉSCIMO PARA POÇO DE VISITA RETANGULAR PARA ESGOTO, EM ALVENARIA COM BL	M	3.189,40
C98046	BASE PARA POÇO DE VISITA RETANGULAR PARA ESGOTO, EM ALVENARIA COM BLOCOS	UN	13.865,01
C98047	ACRÉSCIMO PARA POÇO DE VISITA RETANGULAR PARA ESGOTO, EM ALVENARIA COM BL	M	3.401,96
C98048	BASE PARA POÇO DE VISITA RETANGULAR PARA ESGOTO, EM ALVENARIA COM BLOCOS	UN	16.213,25
C98049	ACRÉSCIMO PARA POÇO DE VISITA RETANGULAR PARA ESGOTO, EM ALVENARIA COM BL	M	3.575,40
C98050	CHAMINÉ CIRCULAR PARA POÇO DE VISITA PARA ESGOTO, EM CONCRETO PRÉ-MOLDADO	M	234,64
C98051	CHAMINÉ CIRCULAR PARA POÇO DE VISITA PARA ESGOTO, EM ALVENARIA COM TIJOLO	M	789,67
C98405	BASE PARA POÇO DE VISITA CIRCULAR PARA ESGOTO, EM ALVENARIA COM TIJOLOS	UN	2.209,50
C98406	BASE PARA POÇO DE VISITA RETANGULAR PARA ESGOTO, EM ALVENARIA COM BLOCOS	UN	5.215,60
C98407	BASE PARA POÇO DE VISITA RETANGULAR PARA ESGOTO, EM ALVENARIA COM BLOCOS	UN	3.405,09
C98408	BASE PARA POÇO DE VISITA RETANGULAR PARA ESGOTO, EM ALVENARIA COM BLOCOS	UN	3.996,56
C98409	ACRÉSCIMO PARA POÇO DE VISITA CIRCULAR PARA ESGOTO, EM CONCRETO PRÉ-MOLDA	M	321,22
C98410	BASE PARA POÇO DE VISITA CIRCULAR PARA ESGOTO, EM CONCRETO PRÉ-MOLDADO, D	UN	1.074,97
C98414	BASE PARA POÇO DE VISITA CIRCULAR PARA ESGOTO, EM CONCRETO PRÉ-MOLDADO,	UN	1.062,43
C98415	(COMPOSIÇÃO REPRESENTATIVA) POÇO DE VISITA CIRCULAR PARA ESGOTO, EM CONCR	UN	1.228,98
C98416	(COMPOSIÇÃO REPRESENTATIVA) POÇO DE VISITA CIRCULAR PARA ESGOTO, EM CONCR	UN	1.274,52
C98417	(COMPOSIÇÃO REPRESENTATIVA) POÇO DE VISITA CIRCULAR PARA ESGOTO, EM CONCR	UN	1.486,62
C98418	(COMPOSIÇÃO REPRESENTATIVA) POÇO DE VISITA CIRCULAR PARA ESGOTO, EM CONCR	UN	1.603,94
C98419	(COMPOSIÇÃO REPRESENTATIVA) POÇO DE VISITA CIRCULAR PARA ESGOTO, EM CONCR	UN	1.721,26
C98420	(COMPOSIÇÃO REPRESENTATIVA) POÇO DE VISITA CIRCULAR PARA ESGOTO, EM CONCR	UN	1.771,53
C98421	(COMPOSIÇÃO REPRESENTATIVA) POÇO DE VISITA CIRCULAR PARA ESGOTO, EM CONCR	UN	1.983,62
C98422	(COMPOSIÇÃO REPRESENTATIVA) POÇO DE VISITA CIRCULAR PARA ESGOTO, EM CONCR	UN	2.195,72
C98423	(COMPOSIÇÃO REPRESENTATIVA) POÇO DE VISITA CIRCULAR PARA ESGOTO, EM CONCR	UN	2.313,04
C98424	(COMPOSIÇÃO REPRESENTATIVA) POÇO DE VISITA CIRCULAR PARA ESGOTO, EM CONCR	UN	2.430,36
C98425	(COMPOSIÇÃO REPRESENTATIVA) POÇO DE VISITA CIRCULAR PARA ESGOTO, EM ALVEN	UN	2.641,64
C98426	(COMPOSIÇÃO REPRESENTATIVA) POÇO DE VISITA CIRCULAR PARA ESGOTO, EM ALVEN	UN	3.340,15
C98427	(COMPOSIÇÃO REPRESENTATIVA) POÇO DE VISITA CIRCULAR PARA ESGOTO, EM ALVEN	UN	4.038,68
C98428	(COMPOSIÇÃO REPRESENTATIVA) POÇO DE VISITA CIRCULAR PARA ESGOTO, EM ALVEN	UN	4.433,51
C98429	(COMPOSIÇÃO REPRESENTATIVA) POÇO DE VISITA CIRCULAR PARA ESGOTO, EM ALVEN	UN	4.828,35
C98430	(COMPOSIÇÃO REPRESENTATIVA) POÇO DE VISITA CIRCULAR PARA ESGOTO, EM ALVEN	UN	3.350,74
C98431	(COMPOSIÇÃO REPRESENTATIVA) POÇO DE VISITA CIRCULAR PARA ESGOTO, EM ALVEN	UN	4.049,25
C98432	(COMPOSIÇÃO REPRESENTATIVA) POÇO DE VISITA CIRCULAR PARA ESGOTO, EM ALVEN	UN	4.747,78
C98433	(COMPOSIÇÃO REPRESENTATIVA) POÇO DE VISITA CIRCULAR PARA ESGOTO, EM ALVEN	UN	5.142,61
C98434	(COMPOSIÇÃO REPRESENTATIVA) POÇO DE VISITA CIRCULAR PARA ESGOTO, EM ALVEN	UN	5.537,45
C99240	ACRÉSCIMO PARA POÇO DE VISITA CIRCULAR PARA DRENAGEM, EM CONCRETO PRÉ-MOL	M	561,84
C99241	ACRÉSCIMO PARA POÇO DE VISITA RETANGULAR PARA DRENAGEM, EM ALVENARIA COM	M	1.429,52
C99242	BASE PARA POÇO DE VISITA CIRCULAR PARA DRENAGEM, EM ALVENARIA COM TIJOLOS	UN	2.559,99
C99243	ACRÉSCIMO PARA POÇO DE VISITA CIRCULAR PARA DRENAGEM, EM ALVENARIA COM TI	M	1.319,71
C99244	BASE PARA POÇO DE VISITA RETANGULAR PARA DRENAGEM, EM ALVENARIA COM BLOCO	UN	4.183,86
C99246	ACRÉSCIMO PARA POÇO DE VISITA CIRCULAR PARA DRENAGEM, EM CONCRETO PRÉ-MOL	M	806,44
C99247	ACRÉSCIMO PARA POÇO DE VISITA RETANGULAR PARA DRENAGEM, EM ALVENARIA COM	M	1.629,28
C99248	BASE PARA POÇO DE VISITA CIRCULAR PARA DRENAGEM, EM ALVENARIA COM TIJOLOS	UN	3.911,99
C99249	ACRÉSCIMO PARA POÇO DE VISITA CIRCULAR PARA DRENAGEM, EM ALVENARIA COM TI	M	1.612,91
C99252	BASE PARA POÇO DE VISITA RETANGULAR PARA DRENAGEM, EM ALVENARIA COM BLOCO	UN	2.171,14
C99254	ACRÉSCIMO PARA POÇO DE VISITA RETANGULAR PARA DRENAGEM, EM ALVENARIA COM	M	1.030,06
C99256	BASE PARA POÇO DE VISITA RETANGULAR PARA DRENAGEM, EM ALVENARIA COM BLOCO	UN	4.932,06
C99259	BASE PARA POÇO DE VISITA RETANGULAR PARA DRENAGEM, EM ALVENARIA COM BLOCO	UN	2.748,49
C99261	ACRÉSCIMO PARA POÇO DE VISITA RETANGULAR PARA DRENAGEM, EM ALVENARIA COM	M	1.229,77
C99263	ACRÉSCIMO PARA POÇO DE VISITA RETANGULAR PARA DRENAGEM, EM ALVENARIA COM	M	1.829,08
C99265	BASE PARA POÇO DE VISITA RETANGULAR PARA DRENAGEM, EM ALVENARIA COM BLOCO	UN	3.325,69
C99266	ACRÉSCIMO PARA POÇO DE VISITA RETANGULAR PARA DRENAGEM, EM ALVENARIA COM	M	1.429,52
C99267	BASE PARA POÇO DE VISITA RETANGULAR PARA DRENAGEM, EM ALVENARIA COM BLOCO	UN	3.904,72
C99268	POÇO DE INSPEÇÃO CIRCULAR PARA DRENAGEM, EM CONCRETO PRÉ-MOLDADO, DIÁMETR	UN	411,32
C99269	ACRÉSCIMO PARA POÇO DE VISITA RETANGULAR PARA DRENAGEM, EM ALVENARIA COM	M	1.629,28
C99270	POÇO DE INSPEÇÃO CIRCULAR PARA DRENAGEM, EM CONCRETO PRÉ-MOLDADO, DIÁMETR	UN	552,63
C99271	BASE PARA POÇO DE VISITA RETANGULAR PARA DRENAGEM, EM ALVENARIA COM BLOCO	UN	5.659,04
C99272	POÇO DE INSPEÇÃO CIRCULAR PARA DRENAGEM, EM ALVENARIA COM TIJOLOS CERÁMIC	UN	914,17
C99273	POÇO DE INSPEÇÃO CIRCULAR PARA DRENAGEM, EM ALVENARIA COM TIJOLOS CERÁMIC	UN	1.288,25
C99274	BASE PARA POÇO DE VISITA RETANGULAR PARA DRENAGEM, EM ALVENARIA COM BLOCO	UN	4.512,56
C99275	BASE PARA POÇO DE VISITA CIRCULAR PARA DRENAGEM, EM CONCRETO PRÉ-MOLDADO,	UN	804,25
C99276	ACRÉSCIMO PARA POÇO DE VISITA RETANGULAR PARA DRENAGEM, EM ALVENARIA COM	M	2.028,83
C99277	ACRÉSCIMO PARA POÇO DE VISITA RETANGULAR PARA DRENAGEM, EM ALVENARIA COM	M	1.829,08
C99278	ACRÉSCIMO PARA POÇO DE VISITA CIRCULAR PARA DRENAGEM, EM CONCRETO PRÉ-MOL	M	319,48
C99279	BASE PARA POÇO DE VISITA RETANGULAR PARA DRENAGEM, EM ALVENARIA COM BLOCO	UN	5.093,90
C99280	BASE PARA POÇO DE VISITA CIRCULAR PARA DRENAGEM, EM ALVENARIA COM TIJOLOS	UN	1.718,28
C99281	ACRÉSCIMO PARA POÇO DE VISITA RETANGULAR PARA DRENAGEM, EM ALVENARIA COM	M	2.028,83
C99282	ACRÉSCIMO PARA POÇO DE VISITA RETANGULAR PARA DRENAGEM, EM ALVENARIA COM	M	2.248,55
C99283	ACRÉSCIMO PARA POÇO DE VISITA CIRCULAR PARA DRENAGEM, EM ALVENARIA COM TI	M	928,75
C99284	BASE PARA POÇO DE VISITA RETANGULAR PARA DRENAGEM, EM ALVENARIA COM BLOCO	UN	6.396,71
C99285	BASE PARA POÇO DE VISITA CIRCULAR PARA DRENAGEM, EM CONCRETO PRÉ-MOLDADO,	UN	1.147,04

INSUMOS

PLANILHA DE INSUMOS

CODIGO	DESCRICAO DO INSUMO	UNIDADE DE MEDIDA	PRECO R\$
C99286	BASE PARA POÇO DE VISITA RETANGULAR PARA DRENAGEM, EM ALVENARIA COM BLOCO	UN	5.672,44
C99287	BASE PARA POÇO DE VISITA RETANGULAR PARA DRENAGEM, EM ALVENARIA COM BLOCO	UN	8.153,09
C99288	ACRÉSCIMO PARA POÇO DE VISITA CIRCULAR PARA DRENAGEM, EM CONCRETO PRÉ-MOL	M	487,13
C99289	ACRÉSCIMO PARA POÇO DE VISITA RETANGULAR PARA DRENAGEM, EM ALVENARIA COM	M	2.207,25
C99290	BASE PARA POÇO DE VISITA RETANGULAR PARA DRENAGEM, EM ALVENARIA COM BLOCO	UN	3.420,68
C99291	ACRÉSCIMO PARA POÇO DE VISITA RETANGULAR PARA DRENAGEM, EM ALVENARIA COM	M	2.228,56
C99292	BASE PARA POÇO DE VISITA CIRCULAR PARA DRENAGEM, EM ALVENARIA COM TIJOLOS	UN	2.136,08
C99293	ACRÉSCIMO PARA POÇO DE VISITA CIRCULAR PARA DRENAGEM, EM ALVENARIA COM TI	M	1.124,21
C99294	BASE PARA POÇO DE VISITA RETANGULAR PARA DRENAGEM, EM ALVENARIA COM BLOCO	UN	7.097,82
C99296	ACRÉSCIMO PARA POÇO DE VISITA RETANGULAR PARA DRENAGEM, EM ALVENARIA COM	M	2.448,29
C99297	ACRÉSCIMO PARA POÇO DE VISITA RETANGULAR PARA DRENAGEM, EM ALVENARIA COM	M	2.444,83
C99298	BASE PARA POÇO DE VISITA RETANGULAR PARA DRENAGEM, EM ALVENARIA COM BLOCO	UN	9.231,96
C99299	ACRÉSCIMO PARA POÇO DE VISITA RETANGULAR PARA DRENAGEM, EM ALVENARIA COM	M	2.648,00
C99300	BASE PARA POÇO DE VISITA RETANGULAR PARA DRENAGEM, EM ALVENARIA COM BLOCO	UN	10.310,99
C99301	BASE PARA POÇO DE VISITA RETANGULAR PARA DRENAGEM, EM ALVENARIA COM BLOCO	UN	5.064,40
C99302	ACRÉSCIMO PARA POÇO DE VISITA RETANGULAR PARA DRENAGEM, EM ALVENARIA COM	M	2.851,18
C99303	BASE PARA POÇO DE VISITA RETANGULAR PARA DRENAGEM, EM ALVENARIA COM BLOCO	UN	9.437,11
C99304	ACRÉSCIMO PARA POÇO DE VISITA RETANGULAR PARA DRENAGEM, EM ALVENARIA COM	M	2.651,44
C99305	BASE PARA POÇO DE VISITA RETANGULAR PARA DRENAGEM, EM ALVENARIA COM BLOCO	UN	10.682,36
C99306	ACRÉSCIMO PARA POÇO DE VISITA RETANGULAR PARA DRENAGEM, EM ALVENARIA COM	M	2.851,18
C99307	ACRÉSCIMO PARA POÇO DE VISITA RETANGULAR PARA DRENAGEM, EM ALVENARIA COM	M	1.911,16
C99308	BASE PARA POÇO DE VISITA RETANGULAR PARA DRENAGEM, EM ALVENARIA COM BLOCO	UN	11.925,37
C99309	ACRÉSCIMO PARA POÇO DE VISITA RETANGULAR PARA DRENAGEM, EM ALVENARIA COM	M	3.054,39
C99310	BASE PARA POÇO DE VISITA RETANGULAR PARA DRENAGEM, EM ALVENARIA COM BLOCO	UN	12.134,92
C99311	ACRÉSCIMO PARA POÇO DE VISITA RETANGULAR PARA DRENAGEM, EM ALVENARIA COM	M	3.054,39
C99312	BASE PARA POÇO DE VISITA RETANGULAR PARA DRENAGEM, EM ALVENARIA COM BLOCO	UN	5.946,73
C99313	BASE PARA POÇO DE VISITA RETANGULAR PARA DRENAGEM, EM ALVENARIA COM BLOCO	UN	13.544,24
C99314	ACRÉSCIMO PARA POÇO DE VISITA RETANGULAR PARA DRENAGEM, EM ALVENARIA COM	M	3.257,57
C99315	BASE PARA POÇO DE VISITA RETANGULAR PARA DRENAGEM, EM ALVENARIA COM BLOCO	UN	15.160,92
C99317	ACRÉSCIMO PARA POÇO DE VISITA RETANGULAR PARA DRENAGEM, EM ALVENARIA COM	M	2.045,33
C99318	CHAMINÉ CIRCULAR PARA POÇO DE VISITA PARA DRENAGEM, EM CONCRETO PRÉ-MOLDA	M	233,86
C99319	CHAMINÉ CIRCULAR PARA POÇO DE VISITA PARA DRENAGEM, EM ALVENARIA COM TIJO	M	738,40
C99320	BASE PARA POÇO DE VISITA RETANGULAR PARA DRENAGEM, EM ALVENARIA COM BLOCO	UN	6.885,53
C99321	ACRÉSCIMO PARA POÇO DE VISITA RETANGULAR PARA DRENAGEM, EM ALVENARIA COM	M	2.245,12
C99322	BASE PARA POÇO DE VISITA RETANGULAR PARA DRENAGEM, EM ALVENARIA COM BLOCO	UN	7.775,00
C99323	ACRÉSCIMO PARA POÇO DE VISITA RETANGULAR PARA DRENAGEM, EM ALVENARIA COM	M	2.444,83
C99324	BASE PARA POÇO DE VISITA RETANGULAR PARA DRENAGEM, EM ALVENARIA COM BLOCO	UN	8.664,45
C99325	ACRÉSCIMO PARA POÇO DE VISITA RETANGULAR PARA DRENAGEM, EM ALVENARIA COM	M	2.648,00
C99326	BASE PARA POÇO DE VISITA RETANGULAR PARA DRENAGEM, EM ALVENARIA COM BLOCO	UN	7.073,89
C99327	ACRÉSCIMO PARA POÇO DE VISITA RETANGULAR PARA DRENAGEM, EM ALVENARIA COM	M	3.427,04
C101800	CAIXA COM GRELHA RETANGULAR DE FERRO FUNDIDO, EM ALVENARIA COM TIJOLOS CE	UN	1.274,69
C101801	CAIXA COM GRELHA RETANGULAR DE FERRO FUNDIDO, EM ALVENARIA COM BLOCOS DE	UN	1.023,54
C101806	CAIXA ENTERRADA DISTRIBUIDORA DE VAZÃO (SUMIDOUROS MÚLTIPLOS), RETANGULAR	UN	432,42
C101807	CAIXA ENTERRADA DISTRIBUIDORA DE VAZÃO (SUMIDOUROS MÚLTIPLOS), RETANGULAR	UN	387,44
C101808	CAIXA ENTERRADA DISTRIBUIDORA DE VAZÃO (SUMIDOUROS MÚLTIPLOS), RETANGULAR	UN	421,85
C101809	BASE PARA POÇO DE VISITA RETANGULAR PARA ESGOTO E DRENAGEM, EM CONCRETO E	UN	2.410,23
C102139	BASE PARA POÇO DE VISITA CIRCULAR PARA ESGOTO, EM CONCRETO PRÉ-MOLDADO,	UN	1.483,90
C102141	BASE PARA POÇO DE VISITA CIRCULAR PARA ESGOTO, EM CONCRETO PRÉ-MOLDADO,	UN	2.369,53
C102142	BASE PARA POÇO DE VISITA CIRCULAR PARA DRENAGEM, EM CONCRETO PRÉ-MOLDADO,	UN	2.337,14
C102457	BASE PARA POÇO DE VISITA CIRCULAR PARA DRENAGEM, EM CONCRETO PRÉ-MOLDADO,	UN	1.464,69
C94263	GUIA (MEIO-FIO) CONCRETO, MOLDADA IN LOCO EM TRECHO RETO COM EXTRUSORA,	M	27,73
C94264	GUIA (MEIO-FIO) CONCRETO, MOLDADA IN LOCO EM TRECHO RETO COM EXTRUSORA,	M	30,72
C94265	GUIA (MEIO-FIO) CONCRETO, MOLDADA IN LOCO EM TRECHO RETO COM EXTRUSORA,	M	36,91
C94266	GUIA (MEIO-FIO) CONCRETO, MOLDADA IN LOCO EM TRECHO CURVO COM EXTRUSORA	M	40,31
C94267	GUIA (MEIO-FIO) E SARJETA CONJUGADOS DE CONCRETO, MOLDADA IN LOCO EM TR	M	44,03
C94268	GUIA (MEIO-FIO) E SARJETA CONJUGADOS DE CONCRETO, MOLDADA IN LOCO EM TR	M	47,78
C94269	GUIA (MEIO-FIO) E SARJETA CONJUGADOS DE CONCRETO, MOLDADA IN LOCO EM TR	M	63,38
C94270	GUIA (MEIO-FIO) E SARJETA CONJUGADOS DE CONCRETO, MOLDADA IN LOCO EM TRE	M	68,60
C94271	GUIA (MEIO-FIO) E SARJETA CONJUGADOS DE CONCRETO, MOLDADA IN LOCO EM TR	M	77,40
C94272	GUIA (MEIO-FIO) E SARJETA CONJUGADOS DE CONCRETO, MOLDADA IN LOCO EM TR	M	84,35
C94273	ASSENTAMENTO DE GUIA (MEIO-FIO) EM TRECHO RETO, CONFECCIONADA EM CONCRETO	M	47,39
C94274	ASSENTAMENTO DE GUIA (MEIO-FIO) EM TRECHO CURVO, CONFECCIONADA EM CONCRET	M	50,65
C94275	ASSENTAMENTO DE GUIA (MEIO-FIO) EM TRECHO RETO, CONFECCIONADA EM CONCRET	M	45,61
C94276	ASSENTAMENTO DE GUIA (MEIO-FIO) EM TRECHO CURVO, CONFECCIONADA EM CONCRET	M	48,85
C94277	ASSENTAMENTO DE GUIA (MEIO-FIO) EM TRECHO RETO, CONFECCIONADA EM CONCRET	M	37,49
C94278	ASSENTAMENTO DE GUIA (MEIO-FIO) EM TRECHO CURVO, CONFECCIONADA EM CONCRET	M	40,74
C94279	ASSENTAMENTO DE GUIA (MEIO-FIO) EM TRECHO RETO, CONFECCIONADA EM CONCRET	M	44,10
C94280	ASSENTAMENTO DE GUIA (MEIO-FIO) EM TRECHO CURVO, CONFECCIONADA EM CONCRET	M	47,34
C94281	EXECUÇÃO DE SARJETA DE CONCRETO USINADO, MOLDADA IN LOCO EM TRECHO RETO	M	44,10
C94282	EXECUÇÃO DE SARJETA DE CONCRETO USINADO, MOLDADA IN LOCO EM TRECHO CURV	M	54,01
C94283	EXECUÇÃO DE SARJETA DE CONCRETO USINADO, MOLDADA IN LOCO EM TRECHO RETO	M	57,51
C94284	EXECUÇÃO DE SARJETA DE CONCRETO USINADO, MOLDADA IN LOCO EM TRECHO CURV	M	67,40
C94285	EXECUÇÃO DE SARJETA DE CONCRETO USINADO, MOLDADA IN LOCO EM TRECHO RETO	M	70,43
C94286	EXECUÇÃO DE SARJETA DE CONCRETO USINADO, MOLDADA IN LOCO EM TRECHO CURV	M	80,33
C94287	EXECUÇÃO DE SARJETA DE CONCRETO USINADO, MOLDADA IN LOCO EM TRECHO RETO	M	34,09
C94288	EXECUÇÃO DE SARJETA DE CONCRETO USINADO, MOLDADA IN LOCO EM TRECHO CURV	M	42,75
C94289	EXECUÇÃO DE SARJETA DE CONCRETO USINADO, MOLDADA IN LOCO EM TRECHO RETO	M	43,63

PLANILHA DE INSUMOS

CODIGO	DESCRICAO DO INSUMO	UNIDADE DE MEDIDA	PRECO R\$
C94290	EXECUÇÃO DE SARJETA DE CONCRETO USINADO, MOLDADA IN LOCO EM TRECHO CURV	M	52,28
C94291	EXECUÇÃO DE SARJETA DE CONCRETO USINADO, MOLDADA IN LOCO EM TRECHO RETO	M	52,75
C94292	EXECUÇÃO DE SARJETA DE CONCRETO USINADO, MOLDADA IN LOCO EM TRECHO CURV	M	61,41
C94293	EXECUÇÃO DE SARJETÃO DE CONCRETO USINADO, MOLDADA IN LOCO EM TRECHO RET	M	140,60
C94294	EXECUÇÃO DE ESCORAS DE CONCRETO PARA CONTENÇÃO DE GUIAS PRÉ-FABRICADAS. A	M	7,24
C102727	FABRICAÇÃO, MONTAGEM E DESMONTAGEM DE FÔRMA PARA BOCA PARA BUEIRO, EM CHA	M2	94,01
C102728	ARMAÇÃO DE MURO ALA E MURO TESTA UTILIZANDO AÇO CA-50 DE 6,3 MM - MONTAGE	KG	15,32
C102729	ARMAÇÃO DE MURO ALA E MURO TESTA UTILIZANDO AÇO CA-50 DE 8 MM - MONTAGEM.	KG	14,65
C102730	ARMAÇÃO DE MURO ALA E MURO TESTA UTILIZANDO AÇO CA-50 DE 10 MM - MONTAGEM	KG	13,26
C102731	ARMAÇÃO DE MURO ALA E MURO TESTA UTILIZANDO AÇO CA-50 DE 12,5 MM - MONTAG	KG	11,26
C102732	ARMAÇÃO DE MURO ALA E MURO TESTA UTILIZANDO AÇO CA-50 DE 16 MM - MONTAGEM	KG	10,81
C102733	ARMAÇÃO DE MURO ALA E MURO TESTA UTILIZANDO AÇO CA-50 DE 20 MM - MONTAGEM	KG	12,25
C102734	ARMAÇÃO DE SOLEIRA UTILIZANDO AÇO CA-50 DE 6,3 MM - MONTAGEM. AF_07/2021	KG	14,37
C102735	ARMAÇÃO DE SOLEIRA UTILIZANDO AÇO CA-50 DE 8 MM - MONTAGEM. AF_07/2021	KG	13,93
C102736	CONCRETAGEM DE BOCA PARA BUEIRO, FCK = 20 MPA, COM USO DE BOMBA - LANÇAME	M3	519,76
C102737	BOCA PARA BUEIRO SIMPLES TUBULAR D = 40 CM EM CONCRETO, ALAS COM ESCONSID	UN	1.019,42
C102738	BOCA PARA BUEIRO SIMPLES TUBULAR D = 60 CM EM CONCRETO, ALAS COM ESCONSID	UN	2.088,93
C102739	BOCA PARA BUEIRO SIMPLES TUBULAR D = 80 CM EM CONCRETO, ALAS COM ESCONSID	UN	3.505,80
C102740	BOCA PARA BUEIRO SIMPLES TUBULAR D = 100 CM EM CONCRETO, ALAS COM ESCONSI	UN	5.260,94
C102741	BOCA PARA BUEIRO SIMPLES TUBULAR D = 120 CM EM CONCRETO, ALAS COM ESCONSI	UN	7.389,80
C102742	BOCA PARA BUEIRO SIMPLES TUBULAR D = 150 CM EM CONCRETO, ALAS COM ESCONSI	UN	12.801,30
C102743	BOCA PARA BUEIRO DUPLO TUBULAR D = 80 CM EM CONCRETO, ALAS COM ESCONSIDAD	UN	4.231,09
C102744	BOCA PARA BUEIRO DUPLO TUBULAR D = 100 CM EM CONCRETO, ALAS COM ESCONSIDA	UN	6.348,05
C102745	BOCA PARA BUEIRO DUPLO TUBULAR D = 120 CM EM CONCRETO, ALAS COM ESCONSIDA	UN	8.931,57
C102746	BOCA PARA BUEIRO DUPLO TUBULAR D = 150 CM EM CONCRETO, ALAS COM ESCONSIDA	UN	15.491,49
C102747	BOCA PARA BUEIRO TRIPLO TUBULAR D = 100 CM EM CONCRETO, ALAS COM ESCONSID	UN	7.867,51
C102748	BOCA PARA BUEIRO TRIPLO TUBULAR D = 120 CM EM CONCRETO, ALAS COM ESCONSID	UN	11.021,99
C102749	BOCA PARA BUEIRO TRIPLO TUBULAR D = 150 CM EM CONCRETO, ALAS COM ESCONSID	UN	18.930,38
C102750	BOCA PARA BUEIRO SIMPLES TUBULAR D = 60 CM EM CONCRETO, ALAS COM ESCONSID	UN	2.548,47
C102751	BOCA PARA BUEIRO SIMPLES TUBULAR D = 80 CM EM CONCRETO, ALAS COM ESCONSID	UN	4.440,50
C102752	BOCA PARA BUEIRO SIMPLES TUBULAR D = 100 CM EM CONCRETO, ALAS COM ESCONSI	UN	7.088,36
C102753	BOCA PARA BUEIRO SIMPLES TUBULAR D = 120 CM EM CONCRETO, ALAS COM ESCONSI	UN	10.511,64
C102754	BOCA PARA BUEIRO SIMPLES TUBULAR D = 150 CM EM CONCRETO, ALAS COM ESCONSI	UN	19.981,83
C102755	BOCA PARA BUEIRO DUPLO TUBULAR D = 100 CM EM CONCRETO, ALAS COM ESCONSIDA	UN	9.893,61
C102756	BOCA PARA BUEIRO DUPLO TUBULAR D = 120 CM EM CONCRETO, ALAS COM ESCONSIDA	UN	14.721,09
C102757	BOCA PARA BUEIRO DUPLO TUBULAR D = 150 CM EM CONCRETO, ALAS COM ESCONSIDA	UN	27.384,75
C102758	BOCA PARA BUEIRO TRIPLO TUBULAR D = 100 CM EM CONCRETO, ALAS COM ESCONSID	UN	12.711,44
C102759	BOCA PARA BUEIRO TRIPLO TUBULAR D = 120 CM EM CONCRETO, ALAS COM ESCONSID	UN	18.949,64
C102760	BOCA PARA BUEIRO TRIPLO TUBULAR D = 150 CM EM CONCRETO, ALAS COM ESCONSID	UN	34.927,15
C102761	BOCA PARA BUEIRO SIMPLES CELULAR 150 X 150 CM EM CONCRETO, ALAS COM ESCON	UN	12.171,36
C102762	BOCA PARA BUEIRO SIMPLES CELULAR 200 X 200 CM EM CONCRETO, ALAS COM ESCON	UN	18.832,16
C102763	BOCA PARA BUEIRO SIMPLES CELULAR 250 X 250 CM EM CONCRETO, ALAS COM ESCON	UN	26.238,37
C102764	BOCA PARA BUEIRO SIMPLES CELULAR 300 X 300 CM EM CONCRETO, ALAS COM ESCON	UN	37.181,81
C102765	BOCA PARA BUEIRO DUPLO CELULAR 150 X 150 CM EM CONCRETO, ALAS COM ESCONSI	UN	15.082,67
C102766	BOCA PARA BUEIRO DUPLO CELULAR 200 X 200 CM EM CONCRETO, ALAS COM ESCONSI	UN	22.737,63
C102767	BOCA PARA BUEIRO DUPLO CELULAR 250 X 250 CM EM CONCRETO, ALAS COM ESCONSI	UN	31.950,08
C102768	BOCA PARA BUEIRO DUPLO CELULAR 300 X 300 CM EM CONCRETO, ALAS COM ESCONSI	UN	44.916,09
C102769	BOCA PARA BUEIRO TRIPLO CELULAR 150 X 150 CM EM CONCRETO, ALAS COM ESCONS	UN	17.373,36
C102770	BOCA PARA BUEIRO TRIPLO CELULAR 200 X 200 CM EM CONCRETO, ALAS COM ESCONS	UN	26.702,76
C102771	BOCA PARA BUEIRO TRIPLO CELULAR 250 X 250 CM EM CONCRETO, ALAS COM ESCONS	UN	37.497,02
C102772	BOCA PARA BUEIRO TRIPLO CELULAR 300 X 300 CM EM CONCRETO, ALAS COM ESCONS	UN	53.221,54
C102773	BOCA PARA BUEIRO SIMPLES TUBULAR D = 40 CM EM GABIÃO, ALAS COM ESCONSIDAD	UN	6.461,53
C102774	BOCA PARA BUEIRO SIMPLES TUBULAR D = 60 CM EM GABIÃO, ALAS COM ESCONSIDAD	UN	6.461,53
C102775	BOCA PARA BUEIRO SIMPLES TUBULAR D = 80 CM EM GABIÃO, ALAS COM ESCONSIDAD	UN	9.617,33
C102776	BOCA PARA BUEIRO SIMPLES TUBULAR D = 100 CM EM GABIÃO, ALAS COM ESCONSIDA	UN	9.617,33
C102777	BOCA PARA BUEIRO SIMPLES TUBULAR D = 120 CM EM GABIÃO, ALAS COM ESCONSIDA	UN	14.538,80
C102778	BOCA PARA BUEIRO SIMPLES TUBULAR D = 150 CM EM GABIÃO, ALAS COM ESCONSIDA	UN	21.911,35
C102779	BOCA PARA BUEIRO DUPLO TUBULAR D = 40 CM EM GABIÃO, ALAS COM ESCONSIDADE	UN	6.461,53
C102780	BOCA PARA BUEIRO DUPLO TUBULAR D = 60 CM EM GABIÃO, ALAS COM ESCONSIDADE	UN	7.438,26
C102781	BOCA PARA BUEIRO DUPLO TUBULAR D = 80 CM EM GABIÃO, ALAS COM ESCONSIDADE	UN	10.988,52
C102782	BOCA PARA BUEIRO DUPLO TUBULAR D = 100 CM EM GABIÃO, ALAS COM ESCONSIDADE	UN	12.265,06
C102783	BOCA PARA BUEIRO DUPLO TUBULAR D = 120 CM EM GABIÃO, ALAS COM ESCONSIDADE	UN	16.209,81
C102784	BOCA PARA BUEIRO DUPLO TUBULAR D = 150 CM EM GABIÃO, ALAS COM ESCONSIDADE	UN	25.597,62
C102785	BOCA PARA BUEIRO TRIPLO TUBULAR D = 40 CM EM GABIÃO, ALAS COM ESCONSIDADE	UN	7.438,26
C102786	BOCA PARA BUEIRO TRIPLO TUBULAR D = 60 CM EM GABIÃO, ALAS COM ESCONSIDADE	UN	8.320,32
C102787	BOCA PARA BUEIRO TRIPLO TUBULAR D = 80 CM EM GABIÃO, ALAS COM ESCONSIDADE	UN	12.265,06
C102788	BOCA PARA BUEIRO TRIPLO TUBULAR D = 100 CM EM GABIÃO, ALAS COM ESCONSIDAD	UN	13.523,84
C102789	BOCA PARA BUEIRO TRIPLO TUBULAR D = 120 CM EM GABIÃO, ALAS COM ESCONSIDAD	UN	17.774,31
C102790	BOCA PARA BUEIRO TRIPLO TUBULAR D = 150 CM EM GABIÃO, ALAS COM ESCONSIDAD	UN	29.579,73
C102791	BOCA PARA BUEIRO SIMPLES CELULAR 150 X 150 CM EM GABIÃO, ALAS COM ESCONSI	UN	23.581,27
C102792	BOCA PARA BUEIRO SIMPLES CELULAR 200 X 200 CM EM GABIÃO, ALAS COM ESCONSI	UN	38.422,52
C102793	BOCA PARA BUEIRO SIMPLES CELULAR 250 X 250 CM EM GABIÃO, ALAS COM ESCONSI	UN	51.883,92
C102794	BOCA PARA BUEIRO SIMPLES CELULAR 300 X 300 CM EM GABIÃO, ALAS COM ESCONSI	UN	74.293,29
C102795	BOCA PARA BUEIRO DUPLO CELULAR 150 X 150 CM EM GABIÃO, ALAS COM ESCONSIDA	UN	25.184,70
C102796	BOCA PARA BUEIRO DUPLO CELULAR 200 X 200 CM EM GABIÃO, ALAS COM ESCONSIDA	UN	40.692,35
C102797	BOCA PARA BUEIRO DUPLO CELULAR 250 X 250 CM EM GABIÃO, ALAS COM ESCONSIDA	UN	57.784,53
C102798	BOCA PARA BUEIRO DUPLO CELULAR 300 X 300 CM EM GABIÃO, ALAS COM ESCONSIDA	UN	70.703,08

INSUMOS

PLANILHA DE INSUMOS

CODIGO	DESCRICAO DO INSUMO	UNIDADE DE MEDIDA	PRECO R\$
C102799	BOCA PARA BUEIRO TRIPLO CELULAR 150 X 150 CM EM GABIÃO, ALAS COM ESCONSID	UN	25.710,66
C102800	BOCA PARA BUEIRO TRIPLO CELULAR 200 X 200 CM EM GABIÃO, ALAS COM ESCONSID	UN	44.683,42
C102801	BOCA PARA BUEIRO TRIPLO CELULAR 250 X 250 CM EM GABIÃO, ALAS COM ESCONSID	UN	62.681,33
C102802	BOCA PARA BUEIRO TRIPLO CELULAR 300 X 300 CM EM GABIÃO, ALAS COM ESCONSID	UN	75.158,61
C101570	ESCORAMENTO DE VALA, TIPO PONTALETEAMENTO, COM PROFUNDIDADE DE 0 A 1,5 M,	M2	16,56
C101571	ESCORAMENTO DE VALA, TIPO PONTALETEAMENTO, COM PROFUNDIDADE DE 0 A 1,5 M,	M2	23,08
C101572	ESCORAMENTO DE VALA, TIPO PONTALETEAMENTO, COM PROFUNDIDADE DE 1,5 A 3,0	M2	12,97
C101573	ESCORAMENTO DE VALA, TIPO PONTALETEAMENTO, COM PROFUNDIDADE DE 1,5 A 3,0	M2	19,48
C101574	ESCORAMENTO DE VALA, TIPO PONTALETEAMENTO, COM PROFUNDIDADE DE 3,0 A 4,5	M2	9,92
C101575	ESCORAMENTO DE VALA, TIPO PONTALETEAMENTO, COM PROFUNDIDADE DE 3,0 A 4,5	M2	16,63
C101576	ESCORAMENTO DE VALA, TIPO DESCONTÍNUO, COM PROFUNDIDADE DE 0 A 1,5 M, LAR	M2	27,92
C101577	ESCORAMENTO DE VALA, TIPO DESCONTÍNUO, COM PROFUNDIDADE DE 0 A 1,5 M, LAR	M2	36,20
C101578	ESCORAMENTO DE VALA, TIPO DESCONTÍNUO, COM PROFUNDIDADE DE 1,5 M A 3,0 M,	M2	22,84
C101579	ESCORAMENTO DE VALA, TIPO DESCONTÍNUO, COM PROFUNDIDADE DE 1,5 A 3,0 M, L	M2	31,12
C101580	ESCORAMENTO DE VALA, TIPO DESCONTÍNUO, COM PROFUNDIDADE DE 3,0 A 4,5 M, L	M2	19,79
C101581	ESCORAMENTO DE VALA, TIPO DESCONTÍNUO, COM PROFUNDIDADE DE 3,0 A 4,5 M, L	M2	28,24
C101582	ESCORAMENTO DE VALA, TIPO CONTÍNUO, COM PROFUNDIDADE DE 0 A 1,5 M, LARGUR	M2	45,41
C101583	ESCORAMENTO DE VALA, TIPO CONTÍNUO, COM PROFUNDIDADE DE 0 A 1,5 M, LARGUR	M2	58,14
C101584	ESCORAMENTO DE VALA, TIPO CONTÍNUO, COM PROFUNDIDADE DE 1,5 M A 3,0 M, LA	M2	36,95
C101585	ESCORAMENTO DE VALA, TIPO CONTÍNUO, COM PROFUNDIDADE DE 1,5 A 3,0 M, LARG	M2	49,68
C101586	ESCORAMENTO DE VALA, TIPO CONTÍNUO, COM PROFUNDIDADE DE 3,0 A 4,5 M, LARG	M2	31,26
C101587	ESCORAMENTO DE VALA, TIPO CONTÍNUO, COM PROFUNDIDADE DE 3,0 A 4,5 M, LARG	M2	44,21
C101588	ESCORAMENTO DE VALA, TIPO CONTÍNUO COM PERFIL METÁLICO "U", COM PROFUNDID	M2	77,09
C101589	ESCORAMENTO DE VALA, TIPO CONTÍNUO COM PERFIL METÁLICO "U", COM PROFUNDIDA	M2	112,75
C101590	ESCORAMENTO DE VALA, TIPO CONTÍNUO COM PERFIL METÁLICO "U", COM PROFUNDID	M2	58,19
C101591	ESCORAMENTO DE VALA, TIPO CONTÍNUO COM PERFIL METÁLICO "U", COM PROFUNDID	M2	93,86
C101592	ESCORAMENTO DE VALA, TIPO CONTÍNUO COM PERFIL METÁLICO "U", COM PROFUNDID	M2	40,43
C101593	ESCORAMENTO DE VALA, TIPO CONTÍNUO COM PERFIL METÁLICO "U", COM PROFUNDID	M2	76,26
C101600	ESCORAMENTO DE VALA, TIPO BLINDAGEM, COM PROFUNDIDADE DE 0 A 1,5 M, LARGU	M2	14,54
C101601	ESCORAMENTO DE VALA, TIPO BLINDAGEM COM PROFUNDIDADE DE 0 A 1,5 M, LARGUR	M2	21,52
C101602	ESCORAMENTO DE VALA, TIPO BLINDAGEM, COM PROFUNDIDADE DE 1,5 A 3,0 M, LAR	M2	10,78
C101603	ESCORAMENTO DE VALA, TIPO BLINDAGEM, COM PROFUNDIDADE DE 1,5 A 3,0 M, LAR	M2	17,77
C101604	ESCORAMENTO DE VALA, TIPO BLINDAGEM, COM PROFUNDIDADE DE 3,0 A 4,5 M, LAR	M2	7,05
C101605	ESCORAMENTO DE VALA, TIPO BLINDAGEM, COM PROFUNDIDADE DE 3,0 A 4,5 M, LAR	M2	14,03
C90788	KIT DE PORTA-PRONTA DE MADEIRA EM ACABAMENTO MELAMÍNICO BRANCO, FOLHA LEV	UN	864,87
C90789	KIT DE PORTA-PRONTA DE MADEIRA EM ACABAMENTO MELAMÍNICO BRANCO, FOLHA LEV	UN	866,10
C90790	KIT DE PORTA-PRONTA DE MADEIRA EM ACABAMENTO MELAMÍNICO BRANCO, FOLHA LEV	UN	892,98
C90791	KIT DE PORTA-PRONTA DE MADEIRA EM ACABAMENTO MELAMÍNICO BRANCO, FOLHA PES	UN	1.045,56
C90793	KIT DE PORTA-PRONTA DE MADEIRA EM ACABAMENTO MELAMÍNICO BRANCO, FOLHA PES	UN	1.102,32
C90794	KIT DE PORTA-PRONTA DE MADEIRA EM ACABAMENTO MELAMÍNICO BRANCO, FOLHA LEV	UN	730,43
C90795	KIT DE PORTA-PRONTA DE MADEIRA EM ACABAMENTO MELAMÍNICO BRANCO, FOLHA LEV	UN	735,97
C90796	KIT DE PORTA-PRONTA DE MADEIRA EM ACABAMENTO MELAMÍNICO BRANCO, FOLHA LEV	UN	741,48
C90797	KIT DE PORTA-PRONTA DE MADEIRA EM ACABAMENTO MELAMÍNICO BRANCO, FOLHA LEV	UN	747,00
C90798	KIT DE PORTA-PRONTA DE MADEIRA EM ACABAMENTO MELAMÍNICO BRANCO, FOLHA LEV	UN	747,00
C90799	KIT DE PORTA-PRONTA DE MADEIRA EM ACABAMENTO MELAMÍNICO BRANCO, FOLHA PES	UN	1.094,35
C90801	BATENTE PARA PORTA DE MADEIRA, PADRÃO MÉDIO - FORNECIMENTO E MONTAGEM. AF	UN	1.128,00
C90806	BATENTE PARA PORTA DE MADEIRA, PADRÃO MÉDIO - FORNECIMENTO E MONTAGEM. AF	UN	332,25
C90820	PORTA DE MADEIRA PARA PINTURA, SEMI-OCA (LEVE OU MÉDIA), 60X210CM, ESPESS	UN	403,47
C90821	PORTA DE MADEIRA PARA PINTURA, SEMI-OCA (LEVE OU MÉDIA), 70X210CM, ESPESS	UN	337,90
C90822	PORTA DE MADEIRA PARA PINTURA, SEMI-OCA (LEVE OU MÉDIA), 80X210CM, ESPESS	UN	343,25
C90823	PORTA DE MADEIRA PARA PINTURA, SEMI-OCA (LEVE OU MÉDIA), 90X210CM, ESPESS	UN	366,62
C90824	PORTA DE MADEIRA PARA PINTURA, SEMI-OCA (PESADA OU SUPERPESADA), 80X210CM	UN	449,24
C90825	PORTA DE MADEIRA, MACIÇA (PESADA OU SUPERPESADA), 90X210CM, ESPESSURA DE	UN	637,96
C90830	FECHADURA DE EMBUTIR COM CILINDRO, EXTERNA, COMPLETA, ACABAMENTO PADRÃO M	UN	709,27
C90831	FECHADURA DE EMBUTIR PARA PORTA DE BANHEIRO, COMPLETA, ACABAMENTO PADRÃO M	UN	149,21
C90841	KIT DE PORTA DE MADEIRA PARA PINTURA, SEMI-OCA (LEVE OU MÉDIA), PADRÃO MÉ	UN	131,57
C90842	KIT DE PORTA DE MADEIRA PARA PINTURA, SEMI-OCA (LEVE OU MÉDIA), PADRÃO MÉ	UN	996,74
C90843	KIT DE PORTA DE MADEIRA PARA PINTURA, SEMI-OCA (LEVE OU MÉDIA), PADRÃO MÉ	UN	1.004,67
C90844	KIT DE PORTA DE MADEIRA PARA PINTURA, SEMI-OCA (LEVE OU MÉDIA), PADRÃO MÉ	UN	1.048,26
C90845	KIT DE PORTA DE MADEIRA PARA PINTURA, SEMI-OCA (LEVE OU MÉDIA), PADRÃO MÉ	UN	1.133,46
C90846	KIT DE PORTA DE MADEIRA PARA PINTURA, SEMI-OCA (PESADA OU SUPERPESADA), P	UN	1.319,60
C90847	KIT DE PORTA DE MADEIRA PARA PINTURA, SEMI-OCA (PESADA OU SUPERPESADA), P	UN	1.393,48
C90848	KIT DE PORTA DE MADEIRA PARA PINTURA, SEMI-OCA (LEVE OU MÉDIA), PADRÃO MÉ	UN	865,17
C90849	KIT DE PORTA DE MADEIRA PARA PINTURA, SEMI-OCA (LEVE OU MÉDIA), PADRÃO MÉ	UN	873,10
C90850	KIT DE PORTA DE MADEIRA PARA PINTURA, SEMI-OCA (LEVE OU MÉDIA), PADRÃO MÉ	UN	899,05
C90851	KIT DE PORTA DE MADEIRA PARA PINTURA, SEMI-OCA (LEVE OU MÉDIA), PADRÃO MÉ	UN	984,25
C90852	KIT DE PORTA DE MADEIRA PARA PINTURA, SEMI-OCA (PESADA OU SUPERPESADA), P	UN	1.170,39
C91009	PORTA DE MADEIRA PARA VERNIZ, SEMI-OCA (LEVE OU MÉDIA), 60X210CM, ESPESSU	UN	1.244,28
C91010	PORTA DE MADEIRA PARA VERNIZ, SEMI-OCA (LEVE OU MÉDIA), 70X210CM, ESPESSU	UN	349,76
C91011	PORTA DE MADEIRA PARA VERNIZ, SEMI-OCA (LEVE OU MÉDIA), 80X210CM, ESPESSU	UN	355,68
C91012	PORTA DE MADEIRA PARA VERNIZ, SEMI-OCA (LEVE OU MÉDIA), 90X210CM, ESPESSU	UN	414,78
C91013	KIT DE PORTA DE MADEIRA PARA VERNIZ, SEMI-OCA (LEVE OU MÉDIA), PADRÃO MÉD	UN	459,76
C91014	KIT DE PORTA DE MADEIRA PARA VERNIZ, SEMI-OCA (LEVE OU MÉDIA), PADRÃO MÉD	UN	877,03
C91015	KIT DE PORTA DE MADEIRA PARA VERNIZ, SEMI-OCA (LEVE OU MÉDIA), PADRÃO MÉD	UN	885,53
C91016	KIT DE PORTA DE MADEIRA PARA VERNIZ, SEMI-OCA (LEVE OU MÉDIA), PADRÃO MÉD	UN	947,21
C91287	BATENTE PARA PORTA DE MADEIRA, PADRÃO POPULAR - FORNECIMENTO E MONTAGEM.	UN	994,77
C91292	BATENTE PARA PORTA DE MADEIRA, FIXAÇÃO COM ARGAMASSA, PADRÃO POPULAR. FOR	UN	233,31
			304,53

INSUMOS

PLANILHA DE INSUMOS

CODIGO	DESCRICAO DO INSUMO	UNIDADE DE MEDIDA	PRECO R\$
C91295	PORTA DE MADEIRA FRISADA, SEMI-OCA (LEVE OU MÉDIA), 60X210CM, ESPESSURA D	UN	360,03
C91296	PORTA DE MADEIRA FRISADA, SEMI-OCA (LEVE OU MÉDIA), 70X210CM, ESPESSURA D	UN	384,38
C91297	PORTA DE MADEIRA FRISADA, SEMI-OCA (LEVE OU MÉDIA), 80X210CM, ESPESSURA D	UN	421,62
C91298	PORTA DE MADEIRA TIPO VENEZIANA, 80X210CM, ESPESSURA DE 3CM, INCLUSO DOBR	UN	880,25
C91299	PORTA DE MADEIRA, TIPO MEXICANA, MACIÇA (PESADA OU SUPERPESADA), 80X210CM	UN	1.225,14
C91304	FECHADURA DE EMBUTIR COM CILINDRO, EXTERNA, COMPLETA, ACABAMENTO PADRÃO P	UN	88,25
C91305	FECHADURA DE EMBUTIR PARA PORTA DE BANHEIRO, COMPLETA, ACABAMENTO PADRÃO	UN	89,62
C91306	FECHADURA DE EMBUTIR PARA PORTAS INTERNAS, COMPLETA, ACABAMENTO PADRÃO MÉ	UN	131,57
C91307	FECHADURA DE EMBUTIR PARA PORTAS INTERNAS, COMPLETA, ACABAMENTO PADRÃO PO	UN	75,48
C91312	KIT DE PORTA DE MADEIRA PARA PINTURA, SEMI-OCA (LEVE OU MÉDIA), PADRÃO PO	UN	813,23
C91313	KIT DE PORTA DE MADEIRA PARA PINTURA, SEMI-OCA (LEVE OU MÉDIA), PADRÃO PO	UN	806,14
C91314	KIT DE PORTA DE MADEIRA PARA PINTURA, SEMI-OCA (LEVE OU MÉDIA), PADRÃO PO	UN	843,97
C91315	KIT DE PORTA DE MADEIRA PARA PINTURA, SEMI-OCA (LEVE OU MÉDIA), PADRÃO PO	UN	928,28
C91316	KIT DE PORTA DE MADEIRA PARA PINTURA, SEMI-OCA (PESADA OU SUPERPESADA), P	UN	1.115,31
C91317	KIT DE PORTA DE MADEIRA PARA PINTURA, SEMI-OCA (PESADA OU SUPERPESADA), P	UN	1.188,30
C91318	KIT DE PORTA DE MADEIRA PARA PINTURA, SEMI-OCA (LEVE OU MÉDIA), PADRÃO PO	UN	723,61
C91319	KIT DE PORTA DE MADEIRA PARA PINTURA, SEMI-OCA (LEVE OU MÉDIA), PADRÃO PO	UN	730,66
C91320	KIT DE PORTA DE MADEIRA PARA PINTURA, SEMI-OCA (LEVE OU MÉDIA), PADRÃO PO	UN	755,72
C91321	KIT DE PORTA DE MADEIRA PARA PINTURA, SEMI-OCA (LEVE OU MÉDIA), PADRÃO PO	UN	840,03
C91322	KIT DE PORTA DE MADEIRA PARA PINTURA, SEMI-OCA (PESADA OU SUPERPESADA), P	UN	1.027,06
C91323	KIT DE PORTA DE MADEIRA PARA PINTURA, SEMI-OCA (PESADA OU SUPERPESADA), P	UN	1.100,05
C91324	KIT DE PORTA DE MADEIRA PARA VERNIZ, SEMI-OCA (LEVE OU MÉDIA), PADRÃO POP	UN	735,47
C91325	KIT DE PORTA DE MADEIRA PARA VERNIZ, SEMI-OCA (LEVE OU MÉDIA), PADRÃO POP	UN	743,09
C91326	KIT DE PORTA DE MADEIRA PARA VERNIZ, SEMI-OCA (LEVE OU MÉDIA), PADRÃO POP	UN	803,87
C91327	KIT DE PORTA DE MADEIRA PARA VERNIZ, SEMI-OCA (LEVE OU MÉDIA), PADRÃO POP	UN	850,54
C91328	KIT DE PORTA DE MADEIRA FRISADA, SEMI-OCA (LEVE OU MÉDIA), PADRÃO MÉDIO 6	UN	887,30
C91329	KIT DE PORTA DE MADEIRA FRISADA, SEMI-OCA (LEVE OU MÉDIA), PADRÃO POPULAR	UN	745,74
C91330	KIT DE PORTA DE MADEIRA FRISADA, SEMI-OCA (LEVE OU MÉDIA), PADRÃO MÉDIO,	UN	914,22
C91331	KIT DE PORTA DE MADEIRA FRISADA, SEMI-OCA (LEVE OU MÉDIA), PADRÃO POPULAR	UN	771,78
C91332	KIT DE PORTA DE MADEIRA FRISADA, SEMI-OCA (LEVE OU MÉDIA), PADRÃO MÉDIO,	UN	954,05
C91333	KIT DE PORTA DE MADEIRA FRISADA, SEMI-OCA (LEVE OU MÉDIA), PADRÃO POPULAR	UN	810,71
C91334	KIT DE PORTA DE MADEIRA TIPO VENEZIANA, PADRÃO MÉDIO, 80X210CM, ESPESSURA	UN	1.412,68
C91335	KIT DE PORTA DE MADEIRA TIPO VENEZIANA, PADRÃO POPULAR, 80X210CM, ESPESSU	UN	1.269,35
C91336	KIT DE PORTA DE MADEIRA TIPO MEXICANA, MACIÇA (PESADA OU SUPERPESADA), PA	UN	1.757,57
C91337	KIT DE PORTA DE MADEIRA TIPO MEXICANA, MACIÇA (PESADA OU SUPERPESADA), PA	UN	1.614,24
C100659	ALIZAR DE 5X1,5CM PARA PORTA FIXADO COM PREGOS, PADRÃO MÉDIO - FORNECIMEN	M	12,90
C100660	ALIZAR DE 5X1,5CM PARA PORTA FIXADO COM PREGOS, PADRÃO POPULAR - FORNECIM	M	8,46
C100675	KIT DE PORTA-PRONTA DE MADEIRA EM ACABAMENTO MELAMÍNICO BRANCO, FOLHA LEV	UN	983,80
C100676	BATENTE PARA PORTA COM BANDEIRA, FIXAÇÃO COM PARAFUSO E BUCHA. AF 12/2019	UN	199,43
C100678	KIT DE PORTA DE MADEIRA PARA VERNIZ, SEMI-OCA (LEVE OU MÉDIA), PADRÃO MÉD	UN	1.008,60
C100679	KIT DE PORTA DE MADEIRA PARA VERNIZ, SEMI-OCA (LEVE OU MÉDIA), PADRÃO POP	UN	825,09
C100680	KIT DE PORTA DE MADEIRA PARA VERNIZ, SEMI-OCA (LEVE OU MÉDIA), PADRÃO MÉD	UN	1.017,09
C100681	KIT DE PORTA DE MADEIRA FRISADA, SEMI-OCA (LEVE OU MÉDIA), PADRÃO MÉDIO,	UN	1.045,79
C100682	KIT DE PORTA DE MADEIRA FRISADA, SEMI-OCA (LEVE OU MÉDIA), PADRÃO POPULAR	UN	847,26
C100683	KIT DE PORTA DE MADEIRA PARA VERNIZ, SEMI-OCA (LEVE OU MÉDIA), PADRÃO MÉD	UN	1.096,41
C100684	KIT DE PORTA DE MADEIRA PARA VERNIZ, SEMI-OCA (LEVE OU MÉDIA), PADRÃO POP	UN	892,12
C100685	KIT DE PORTA DE MADEIRA PARA VERNIZ, SEMI-OCA (LEVE OU MÉDIA), PADRÃO MÉD	UN	1.143,97
C100686	KIT DE PORTA DE MADEIRA PARA VERNIZ, SEMI-OCA (LEVE OU MÉDIA), PADRÃO POP	UN	938,79
C100687	KIT DE PORTA DE MADEIRA FRISADA, SEMI-OCA (LEVE OU MÉDIA), PADRÃO MÉDIO,	UN	1.018,87
C100688	KIT DE PORTA DE MADEIRA FRISADA, SEMI-OCA (LEVE OU MÉDIA), PADRÃO POPULAR	UN	835,36
C100689	KIT DE PORTA DE MADEIRA FRISADA, SEMI-OCA (LEVE OU MÉDIA), PADRÃO MÉDIO,	UN	1.103,25
C100690	KIT DE PORTA DE MADEIRA FRISADA, SEMI-OCA (LEVE OU MÉDIA), PADRÃO POPULAR	UN	898,96
C100691	KIT DE PORTA DE MADEIRA TIPO VENEZIANA, 80X210CM (ESPESSURA DE 3CM), PADR	UN	1.561,88
C100692	KIT DE PORTA DE MADEIRA TIPO VENEZIANA, 80X210CM (ESPESSURA DE 3CM), PADR	UN	1.357,59
C100693	KIT DE PORTA DE MADEIRA TIPO MEXICANA, MACIÇA (PESADA OU SUPERPESADA), PA	UN	1.906,78
C100694	KIT DE PORTA DE MADEIRA TIPO MEXICANA, MACIÇA (PESADA OU SUPERPESADA), PA	UN	1.702,49
C100695	RECOLOCAÇÃO DE FOLHAS DE PORTA DE MADEIRA LEVE OU MÉDIA DE 60CM DE LARGUR	UN	42,88
C100696	RECOLOCAÇÃO DE FOLHAS DE PORTA DE MADEIRA LEVE OU MÉDIA DE 70CM DE LARGUR	UN	47,73
C100697	RECOLOCAÇÃO DE FOLHAS DE PORTA DE MADEIRA LEVE OU MÉDIA DE 80CM DE LARGUR	UN	52,62
C100698	RECOLOCAÇÃO DE FOLHAS DE PORTA DE MADEIRA LEVE OU MÉDIA DE 90CM DE LARGUR	UN	57,50
C100699	RECOLOCAÇÃO DE FOLHAS DE PORTA DE MADEIRA PESADA OU SUPERPESADA DE 80CM D	UN	68,13
C100700	PORTA DE MADEIRA COMPENSADA LISA PARA PINTURA, 120X210X3,5CM, 2 FOLHAS, I	UN	864,55
C100712	KIT DE PORTA DE MADEIRA PARA VERNIZ, SEMI-OCA (LEVE OU MÉDIA), PADRÃO POP	UN	818,56
C100665	JANELA DE MADEIRA - CEDRINHO/ANGELIM OU EQUIVALENTE DA REGIÃO - DE ABRIR	M2	976,10
C100666	JANELA DE MADEIRA (PINUS/EUCALIPTO OU EQUIV.) DE ABRIR COM 4 FOLHAS (2 VE	M2	764,42
C100667	JANELA DE MADEIRA (IMBUIA/CEDRO OU EQUIV.) DE ABRIR COM 4 FOLHAS (2 VENEZ	M2	1.275,36
C100668	JANELA DE MADEIRA (CEDRINHO/ANGELIM OU EQUIV.) TIPO MAXIM-AR, PARA VIDRO,	M2	1.490,58
C100669	JANELA DE MADEIRA (PINUS/EUCALIPTO OU EQUIV.) TIPO BASCULANTE COM 2 FOLHA	M2	910,92
C100670	JANELA DE MADEIRA (CEDRINHO/ANGELIM OU EQUIV.) DE CORRER COM 6 FOLHAS (2	M2	1.236,88
C100671	JANELA DE MADEIRA (IMBUIA/CEDRO OU EQUIV.) DE CORRER COM 6 FOLHAS (2 VENEZ	M2	1.541,23
C100672	JANELA DE MADEIRA (PINUS/EUCALIPTO OU EQUIV.) DE CORRER COM 6 FOLHAS (2 V	M2	986,21
C100701	PORTA DE FERRO, DE ABRIR, TIPO GRADE COM CHAPA, COM GUARNIÇÕES. AF 12/201	M2	533,42
C94559	JANELA DE AÇO TIPO BASCULANTE PARA VIDROS, COM BATENTE, FERRAGENS E PINTU	M2	630,63
C94562	JANELA DE AÇO DE CORRER COM 4 FOLHAS PARA VIDRO, COM BATENTE, FERRAGENS E	M2	604,80
C94587	CONTRAMARCO DE AÇO, FIXAÇÃO COM ARGAMASSA - FORNECIMENTO E INSTALAÇÃO. AF	M	75,36
C94588	CONTRAMARCO DE AÇO, FIXAÇÃO COM PARAFUSO - FORNECIMENTO E INSTALAÇÃO. AF	M	70,30
C99837	GUARDA-CORPO DE AÇO GALVANIZADO DE 1,10M, MONTANTES TUBULARES DE 1.1/4" E	M	614,53

INSUMOS

PLANILHA DE INSUMOS

CODIGO	DESCRICAO DO INSUMO	UNIDADE DE MEDIDA	PRECO R\$
C99839	GUARDA-CORPO DE AÇO GALVANIZADO DE 1,10M DE ALTURA, MONTANTES TUBULARES D	M	459,70
C99841	GUARDA-CORPO PANORÂMICO COM PERFIS DE ALUMÍNIO E VIDRO LAMINADO 8 MM, FIX	M	964,08
C99855	CORRIMÃO SIMPLES, DIÂMETRO EXTERNO = 1 1/2", EM AÇO GALVANIZADO. AF 04/20	M	110,91
C99857	CORRIMÃO SIMPLES, DIÂMETRO EXTERNO = 1 1/2", EM ALUMÍNIO. AF_04/2019_P	M	76,59
C99861	GRADIL EM FERRO FIXADO EM VÃOS DE JANELAS, FORMADO POR BARRAS CHATAS DE 2	M2	543,06
C99862	GRADIL EM ALUMÍNIO FIXADO EM VÃOS DE JANELAS, FORMADO POR TUBOS DE 3/4".	M2	527,33
C90838	PORTA CORTA-FOGO 90X210X4CM - FORNECIMENTO E INSTALAÇÃO. AF 12/2019	UN	1.335,48
C91338	PORTA DE ALUMÍNIO DE ABRIR COM LAMBRI, COM GUARNIÇÃO, FIXAÇÃO COM PARAFUS	M2	947,07
C91341	PORTA EM ALUMÍNIO DE ABRIR TIPO VENEZIANA COM GUARNIÇÃO, FIXAÇÃO COM PARA	M2	729,47
C94805	PORTA DE ALUMÍNIO DE ABRIR PARA VIDRO SEM GUARNIÇÃO, 87X210CM, FIXAÇÃO CO	UN	949,65
C94806	PORTA EM AÇO DE ABRIR PARA VIDRO SEM GUARNIÇÃO, 87X210CM, FIXAÇÃO COM PAR	UN	629,47
C94807	PORTA EM AÇO DE ABRIR TIPO VENEZIANA SEM GUARNIÇÃO, 87X210CM, FIXAÇÃO COM	UN	573,81
C100702	PORTA DE CORRER DE ALUMÍNIO, COM DUAS FOLHAS PARA VIDRO, INCLUSO VIDRO LI	M2	532,74
C102188	MOLA HIDRAULICA DE PISO PARA PORTA DE VIDRO TEMPERADO. AF_01/2021	UN	837,88
C102189	JOGO DE FERRAGENS CROMADAS PARA PORTA DE VIDRO TEMPERADO, UMA FOLHA COMPO	UN	214,81
C100703	PUXADOR CENTRAL PARA ESQUADRIA DE MADEIRA. AF 12/2019	UN	30,55
C100704	PORTA CADEADO ZINCADO OXIDADO PRETO COM CADEADO DE AÇO INOX, LARGURA DE *	UN	67,05
C100705	TARJETA TIPO LIVRE/OCUPADO PARA PORTA DE BANHEIRO. AF 12/2019	UN	73,26
C100706	CREMONA EM LATÃO CROMADO OU POLIDO, COMPLETA. AF 12/2019	UN	60,51
C100707	FECHO DE EMBUTIR TIPO UNHA 22CM. AF 12/2019	UN	141,81
C100708	FECHO DE EMBUTIR TIPO UNHA 40CM. AF 12/2019	UN	179,66
C100709	DOBRADIÇA EM AÇO/FERRO, 3" X 21/2", E=1,9 A 2MM, SEN ANEL, CROMADO OU ZIN	UN	40,26
C100710	DOBRADIÇA TIPO VAI E VEM EM LATÃO POLIDO 3". AF 12/2019	UN	119,31
C102151	INSTALAÇÃO DE VIDRO LISO INCOLOR, E = 3 MM, EM ESQUADRIA DE MADEIRA, FIXA	M2	128,72
C102152	INSTALAÇÃO DE VIDRO LISO, E = 4 MM, EM ESQUADRIA DE MADEIRA, FIXADO COM B	M2	160,19
C102153	INSTALAÇÃO DE VIDRO LISO FUME, E = 4 MM, EM ESQUADRIA DE MADEIRA, FIXADO	M2	202,16
C102154	INSTALAÇÃO DE VIDRO LISO INCOLOR, E = 5 MM, EM ESQUADRIA DE MADEIRA, FIXA	M2	174,49
C102155	INSTALAÇÃO DE VIDRO LISO FUME, E = 5 MM, EM ESQUADRIA DE MADEIRA, FIXADO	M2	208,81
C102156	INSTALAÇÃO DE VIDRO LISO INCOLOR, E = 6 MM, EM ESQUADRIA DE MADEIRA, FIXA	M2	199,54
C102157	INSTALAÇÃO DE VIDRO LISO FUME, E = 6 MM, EM ESQUADRIA DE MADEIRA, FIXADO	M2	272,99
C102158	INSTALAÇÃO DE VIDRO LISO INCOLOR, E = 8 MM, EM ESQUADRIA DE MADEIRA, FIXA	M2	275,92
C102159	INSTALAÇÃO DE VIDRO LISO INCOLOR, E = 10 MM, EM ESQUADRIA DE MADEIRA, FIX	M2	328,53
C102160	INSTALAÇÃO DE VIDRO IMPRESSO, E = 4 MM, EM ESQUADRIA DE MADEIRA, FIXADO C	M2	139,21
C102161	INSTALAÇÃO DE VIDRO LISO INCOLOR, E = 3 MM, EM ESQUADRIA DE ALUMÍNIO OU P	M2	215,93
C102162	INSTALAÇÃO DE VIDRO LISO INCOLOR, E = 4 MM, EM ESQUADRIA DE ALUMÍNIO OU P	M2	247,40
C102163	INSTALAÇÃO DE VIDRO LISO FUME, E = 4 MM, EM ESQUADRIA DE ALUMÍNIO OU PVC,	M2	289,37
C102164	INSTALAÇÃO DE VIDRO LISO INCOLOR, E = 5 MM, EM ESQUADRIA DE ALUMÍNIO OU P	M2	245,65
C102165	INSTALAÇÃO DE VIDRO LISO FUME, E = 5 MM, EM ESQUADRIA DE ALUMÍNIO OU PVC,	M2	279,97
C102166	INSTALAÇÃO DE VIDRO LISO INCOLOR, E = 6 MM, EM ESQUADRIA DE ALUMÍNIO OU P	M2	254,65
C102167	INSTALAÇÃO DE VIDRO LISO FUME, E = 6 MM, EM ESQUADRIA DE ALUMÍNIO OU PVC,	M2	328,10
C102168	INSTALAÇÃO DE VIDRO LISO INCOLOR, E = 8 MM, EM ESQUADRIA DE ALUMÍNIO OU P	M2	316,77
C102169	INSTALAÇÃO DE VIDRO LISO INCOLOR, E = 10 MM, EM ESQUADRIA DE ALUMÍNIO OU	M2	364,09
C102170	INSTALAÇÃO DE VIDRO IMPRESSO, E = 4 MM, EM ESQUADRIA DE ALUMÍNIO OU PVC,	M2	226,42
C102171	INSTALAÇÃO DE VIDRO ARAMADO, E = 6 MM, EM ESQUADRIA DE ALUMÍNIO OU PVC, F	M2	413,52
C102172	INSTALAÇÃO DE VIDRO ARAMADO, E = 7 MM, EM ESQUADRIA DE ALUMÍNIO OU PVC, F	M2	401,55
C102176	INSTALAÇÃO DE VIDRO LAMINADO, E = 8 MM (4+4), ENCAIXADO EM PERFIL U. AF 0	M2	755,84
C102177	INSTALAÇÃO DE VIDRO LAMINADO, E = 12 MM (4+4+4), ENCAIXADO EM PERFIL U. A	M2	1.499,65
C102178	INSTALAÇÃO DE VIDRO LAMINADO, E = 15 MM (5+5+5), ENCAIXADO EM PERFIL U. A	M2	1.717,08
C102179	INSTALAÇÃO DE VIDRO TEMPERADO, E = 6 MM, ENCAIXADO EM PERFIL U. AF 01/202	M2	266,90
C102180	INSTALAÇÃO DE VIDRO TEMPERADO, E = 8 MM, ENCAIXADO EM PERFIL U. AF 01/202	M2	299,92
C102181	INSTALAÇÃO DE VIDRO TEMPERADO, E = 10 MM, ENCAIXADO EM PERFIL U. AF 01/20	M2	346,75
C102182	PORTA PIVOTANTE DE VIDRO TEMPERADO, 90X210 CM, ESPESSURA 10 MM, INCLUSIVE	UN	712,90
C102183	PORTA PIVOTANTE DE VIDRO TEMPERADO, 2 FOLHAS DE 90X210 CM, ESPESSURA DE 1	UN	1.435,02
C102184	PORTA DE ABRIR COM MOLA HIDRÁULICA, EM VIDRO TEMPERADO, 90X210 CM, ESPESS	UN	1.533,70
C102185	PORTA DE ABRIR COM MOLA HIDRÁULICA, EM VIDRO TEMPERADO, 2 FOLHAS DE 90X21	UN	3.076,36
C102190	REMOÇÃO DE VIDRO LISO COMUM DE ESQUADRIA COM BAGUETE DE MADEIRA. AF 01/20	M2	14,12
C102191	REMOÇÃO DE VIDRO LISO COMUM DE ESQUADRIA COM BAGUETE DE ALUMÍNIO OU PVC.	M2	17,17
C102192	REMOÇÃO DE VIDRO TEMPERADO FIXADO EM PERFIL U. AF 01/2021	M2	12,25
C94569	JANELA DE ALUMÍNIO TIPO MAXIM-AR, COM VIDROS, BATELENTE E FERRAGENS. EXCLUS	M2	677,27
C94570	JANELA DE ALUMÍNIO DE CORRER COM 2 FOLHAS PARA VIDROS, COM VIDROS, BATELENTE	M2	354,62
C94572	JANELA DE ALUMÍNIO DE CORRER COM 3 FOLHAS (2 VENEZIANAS E 1 PARA VIDRO),	M2	507,02
C94573	JANELA DE ALUMÍNIO DE CORRER COM 4 FOLHAS PARA VIDROS, COM VIDROS, BATELENTE	M2	408,14
C94580	JANELA DE ALUMÍNIO DE CORRER COM 6 FOLHAS (2 VENEZIANAS FIXAS, 2 VENEZIAN	M2	563,87
C94589	CONTRAMARCO DE ALUMÍNIO, FIXAÇÃO COM ARGAMASSA - FORNECIMENTO E INSTALAÇÃO	M	18,42
C94590	CONTRAMARCO DE ALUMÍNIO, FIXAÇÃO COM PARAFUSO - FORNECIMENTO E INSTALAÇÃO	M	16,66
C100674	JANELA FIXA DE ALUMÍNIO PARA VIDRO, COM VIDRO, BATELENTE E FERRAGENS. EXCLU	M2	746,05
C101096	TUBULÃO A CÉU ABERTO, DIÂMETRO DO FUSTE DE 70CM, ESCAVAÇÃO MANUAL, SEM AL	M3	1.112,59
C101097	TUBULÃO A CÉU ABERTO, DIÂMETRO DO FUSTE DE 80CM, ESCAVAÇÃO MANUAL, SEM AL	M3	1.054,27
C101098	TUBULÃO A CÉU ABERTO, DIÂMETRO DO FUSTE DE 100CM, ESCAVAÇÃO MANUAL, SEM A	M3	983,33
C101099	TUBULÃO A CÉU ABERTO, DIÂMETRO DO FUSTE DE 120CM, ESCAVAÇÃO MANUAL, SEM A	M3	897,70
C101100	TUBULÃO A CÉU ABERTO, DIÂMETRO DO FUSTE DE 70CM, ESCAVAÇÃO MECÂNICA, SEM	M3	815,79
C101101	TUBULÃO A CÉU ABERTO, DIÂMETRO DO FUSTE DE 80CM, ESCAVAÇÃO MECÂNICA, SEM	M3	798,83
C101102	TUBULÃO A CÉU ABERTO, DIÂMETRO DO FUSTE DE 100CM, ESCAVAÇÃO MECÂNICA, SEM	M3	784,90
C101103	TUBULÃO A CÉU ABERTO, DIÂMETRO DO FUSTE DE 120CM, ESCAVAÇÃO MECÂNICA, SEM	M3	736,32
C101104	TUBULÃO A CÉU ABERTO, DIÂMETRO DO FUSTE DE 70CM, ESCAVAÇÃO MANUAL, SEM AL	M3	1.130,65
C101105	TUBULÃO A CÉU ABERTO, DIÂMETRO DO FUSTE DE 80CM, ESCAVAÇÃO MANUAL, SEM AL	M3	1.072,20
C101106	TUBULÃO A CÉU ABERTO, DIÂMETRO DO FUSTE DE 100CM, ESCAVAÇÃO MANUAL, SEM A	M3	1.001,41

INSUMOS

PLANILHA DE INSUMOS

CODIGO	DESCRICAO DO INSUMO	UNIDADE DE MEDIDA	PRECO R\$
C101107	TUBULÃO A CÉU ABERTO, DIÂMETRO DO FUSTE DE 120CM, ESCAVAÇÃO MANUAL, SEM A	M3	915,50
C101108	TUBULÃO A CÉU ABERTO, DIÂMETRO DO FUSTE DE 70CM, ESCAVAÇÃO MECÂNICA, SEM	M3	828,45
C101109	TUBULÃO A CÉU ABERTO, DIÂMETRO DO FUSTE DE 80CM, ESCAVAÇÃO MECÂNICA, SEM	M3	811,67
C101110	TUBULÃO A CÉU ABERTO, DIÂMETRO DO FUSTE DE 100CM, ESCAVAÇÃO MECÂNICA, SEM	M3	798,50
C101111	TUBULÃO A CÉU ABERTO, DIÂMETRO DO FUSTE DE 120CM, ESCAVAÇÃO MECÂNICA, SEM	M3	750,25
C101112	ALARGAMENTO DE BASE DE TUBULÃO A CÉU ABERTO, ESCAVAÇÃO MANUAL, CONCRETO F	M3	756,64
C101113	ALARGAMENTO DE BASE DE TUBULÃO A CÉU ABERTO, ESCAVAÇÃO MANUAL, CONCRETO U	M3	778,42
C95601	ARRASAMENTO MECANICO DE ESTACA DE CONCRETO ARMADO, DIAMETROS DE ATÉ 40 CM	UN	14,36
C95602	ARRASAMENTO MECANICO DE ESTACA DE CONCRETO ARMADO, DIAMETROS DE 41 CM A 6	UN	22,98
C95603	ARRASAMENTO MECANICO DE ESTACA DE CONCRETO ARMADO, DIAMETROS DE 61 CM A 8	UN	39,21
C95604	ARRASAMENTO MECANICO DE ESTACA DE CONCRETO ARMADO, DIAMETROS DE 81 CM A 1	UN	60,86
C95605	ARRASAMENTO MECANICO DE ESTACA DE CONCRETO ARMADO, DIAMETROS DE 101 CM A	UN	111,74
C95607	ARRASAMENTO DE ESTACA METÁLICA, PERFIL LAMINADO TIPO I FAMÍLIA 250. AF	UN	12,38
C95608	ARRASAMENTO MECÂNICO DE ESTACA METÁLICA, PERFIL LAMINADO TIPO H - FAMÍLI	UN	17,95
C95609	ARRASAMENTO MECÂNICO DE ESTACA METÁLICA, PERFIL LAMINADO TIPO H - FAMÍLI	UN	22,78
C100651	ESTACA HÉLICE CONTÍNUA, DIÂMETRO DE 30 CM, INCLUSO CONCRETO FCK=30MPA E A	M	123,10
C100652	ESTACA HÉLICE CONTÍNUA, DIÂMETRO DE 50 CM, INCLUSO CONCRETO FCK=30MPA E	M	231,43
C100653	ESTACA HÉLICE CONTÍNUA, DIÂMETRO DE 70 CM, INCLUSO CONCRETO FCK=30MPA E A	M	383,52
C100654	ESTACA HÉLICE CONTÍNUA, DIÂMETRO DE 80 CM, INCLUSO CONCRETO FCK=30MPA E A	M	526,91
C100655	ESTACA HÉLICE CONTÍNUA, DIÂMETRO DE 90 CM, INCLUSO CONCRETO FCK=30MPA E A	M	606,56
C100656	ESTACA PRÉ-MOLDADA DE CONCRETO, SEÇÃO QUADRADA, CAPACIDADE DE 25 TONELADA	M	72,70
C100657	ESTACA PRÉ-MOLDADA DE CONCRETO SEÇÃO QUADRADA, CAPACIDADE DE 50 TONELADAS	M	92,38
C100658	ESTACA PRÉ-MOLDADA DE CONCRETO CENTRIFUGADO, SEÇÃO CIRCULAR, CAPACIDADE D	M	202,82
C100889	ESTACA METÁLICA PARA FUNDAÇÃO, UTILIZANDO PERFIL LAMINADO HP250X62 (EXCLU	KG	19,17
C100890	ESTACA METÁLICA PARA FUNDAÇÃO, UTILIZANDO PERFIL LAMINADO HP310X79 (EXCLU	KG	19,00
C100892	ESTACA METÁLICA PARA CONTENÇÃO, UTILIZANDO PERFIL LAMINADO W250X32,7 (EXC	KG	18,03
C100893	ESTACA METÁLICA PARA CONTENÇÃO, UTILIZANDO PERFIL LAMINADO W250X38,5 (EXC	KG	17,88
C100894	ESTACA METÁLICA PARA CONTENÇÃO, UTILIZANDO PERFIL LAMINADO W250X44,8 (EXC	KG	17,81
C100896	ESTACA ESCAVADA MECANICAMENTE, SEM FLUIDO ESTABILIZANTE, COM 25CM DE DIÂM	M	53,16
C100897	ESTACA ESCAVADA MECANICAMENTE, SEM FLUIDO ESTABILIZANTE, COM 40CM DE DIÂM	M	103,04
C100898	ESTACA ESCAVADA MECANICAMENTE, SEM FLUIDO ESTABILIZANTE, COM 60CM DE DIÂM	M	198,50
C100899	ESTACA ESCAVADA MECANICAMENTE, SEM FLUIDO ESTABILIZANTE, COM 25CM DE DIÂM	M	71,96
C100900	ESTACA ESCAVADA MECANICAMENTE, SEM FLUIDO ESTABILIZANTE, COM 60CM DE DIÂM	M	226,83
C101173	ESTACA BROCA DE CONCRETO, DIÂMETRO DE 20CM, ESCAVAÇÃO MANUAL COM TRADO CO	M	51,97
C101174	ESTACA BROCA DE CONCRETO, DIÂMETRO DE 25CM, ESCAVAÇÃO MANUAL COM TRADO CO	M	70,81
C101175	ESTACA BROCA DE CONCRETO, DIÂMETRO DE 30CM, ESCAVAÇÃO MANUAL COM TRADO CO	M	96,62
C101176	ESTACA BROCA DE CONCRETO, DIÂMETRO DE 30CM, ESCAVAÇÃO MANUAL COM TRADO CO	M	125,68
C102521	ARRASAMENTO MECÂNICO DE ESTACA BARRETE DE CONCRETO ARMADO, SEÇÃO DE 0,40	UN	92,18
C102522	ARRASAMENTO MECÂNICO DE ESTACA BARRETE DE CONCRETO ARMADO, SEÇÃO DE 0,60	UN	135,24
C102523	ARRASAMENTO MECÂNICO DE ESTACA BARRETE DE CONCRETO ARMADO, SEÇÃO DE 0,80	UN	178,28
C95240	LASTRO DE CONCRETO MAGRO, APLICADO EM PISOS, LAJES SOBRE SOLO OU RADIER, S	M2	14,34
C95241	LASTRO DE CONCRETO MAGRO, APLICADO EM PISOS, LAJES SOBRE SOLO OU RADIER, S	M2	23,90
C96616	LASTRO DE CONCRETO MAGRO, APLICADO EM BLOCOS DE COROAMENTO OU SAPATAS. AF	M3	497,28
C96617	LASTRO DE CONCRETO MAGRO, APLICADO EM BLOCOS DE COROAMENTO OU SAPATAS, ES	M2	14,90
C96619	LASTRO DE CONCRETO MAGRO, APLICADO EM BLOCOS DE COROAMENTO OU SAPATAS, ES	M2	24,85
C96620	LASTRO DE CONCRETO MAGRO, APLICADO EM PISOS, LAJES SOBRE SOLO OU RADIER, S	M3	478,33
C96621	LASTRO COM MATERIAL GRANULAR, APLICAÇÃO EM BLOCOS DE COROAMENTO, ESPESSUR	M3	155,05
C96622	LASTRO COM MATERIAL GRANULAR, APLICADO EM PISOS OU LAJES SOBRE SOLO, ESPE	M3	99,13
C96623	LASTRO COM MATERIAL GRANULAR, APLICADO EM BLOCOS DE COROAMENTO, ESPESSURA	M3	142,07
C96624	LASTRO COM MATERIAL GRANULAR (PEDRA BRITADA N.2), APLICADO EM PISOS OU LA	M3	94,56
C97082	ESCAVAÇÃO MANUAL DE VIGA DE BORDA PARA RADIER. AF_09/2021	M3	48,15
C97083	COMPACTAÇÃO MECÂNICA DE SOLO PARA EXECUÇÃO DE RADIER, PISO DE CONCRETO OU	M2	2,58
C97084	COMPACTAÇÃO MECÂNICA DE SOLO PARA EXECUÇÃO DE RADIER, PISO DE CONCRETO OU	M2	0,54
C97086	FABRICAÇÃO, MONTAGEM E DESMONTAGEM DE FORMA PARA RADIER, PISO DE CONCRETO	M2	90,69
C97087	CAMADA SEPARADORA PARA EXECUÇÃO DE RADIER, PISO DE CONCRETO OU LAJE SOBRE	M2	2,76
C97088	ARMAÇÃO PARA EXECUÇÃO DE RADIER, PISO DE CONCRETO OU LAJE SOBRE SOLO, COM	KG	24,56
C97089	ARMAÇÃO PARA EXECUÇÃO DE RADIER, PISO DE CONCRETO OU LAJE SOBRE SOLO, COM	KG	22,50
C97090	ARMAÇÃO PARA EXECUÇÃO DE RADIER, PISO DE CONCRETO OU LAJE SOBRE SOLO, COM	KG	22,18
C97091	ARMAÇÃO PARA EXECUÇÃO DE RADIER, PISO DE CONCRETO OU LAJE SOBRE SOLO, COM	KG	21,53
C97092	ARMAÇÃO PARA EXECUÇÃO DE RADIER, PISO DE CONCRETO OU LAJE SOBRE SOLO, COM	KG	20,91
C97093	ARMAÇÃO PARA EXECUÇÃO DE RADIER, PISO DE CONCRETO OU LAJE SOBRE SOLO, COM	KG	19,67
C97096	CONCRETAGEM DE RADIER, PISO DE CONCRETO OU LAJE SOBRE SOLO, FCK 30 MPA -	M3	511,21
C97097	ACABAMENTO POLIDO PARA PISO DE CONCRETO ARMADO OU LAJE SOBRE SOLO DE ALTA	M2	31,49
C97101	EXECUÇÃO DE RADIER, ESPESSURA DE 10 CM, FCK = 30 MPA, COM USO DE FORMAS E	M2	174,38
C97102	EXECUÇÃO DE RADIER, ESPESSURA DE 15 CM, FCK = 30 MPA, COM USO DE FORMAS E	M2	218,33
C97103	EXECUÇÃO DE RADIER, ESPESSURA DE 20 CM, FCK = 30 MPA, COM USO DE FORMAS E	M2	256,63
C100322	LASTRO COM MATERIAL GRANULAR (PEDRA BRITADA N.3), APLICADO EM PISOS OU LA	M3	90,44
C100323	LASTRO COM MATERIAL GRANULAR (AREIA MÉDIA), APLICADO EM PISOS OU LAJES SO	M3	104,09
C100324	LASTRO COM MATERIAL GRANULAR (PEDRA BRITADA N.1 E PEDRA BRITADA N.2), APL	M3	94,37
C103072	EXECUÇÃO DE RADIER, ESPESSURA DE 25 CM, FCK = 30 MPA, COM USO DE FORMAS E	M2	305,57
C103073	EXECUÇÃO DE RADIER, ESPESSURA DE 30 CM, FCK = 30 MPA, COM USO DE FORMAS E	M2	379,09
C103074	EXECUÇÃO DE PISO DE CONCRETO, SEM ACABAMENTO SUPERFICIAL, ESPESSURA DE 15	M2	165,56
C103075	EXECUÇÃO DE PISO DE CONCRETO, COM ACABAMENTO SUPERFICIAL, ESPESSURA DE 15	M2	197,05
C103076	EXECUÇÃO DE LAJE SOBRE SOLO, ESPESSURA DE 10 CM, FCK = 30 MPA, COM USO DE	M2	154,15
C103077	EXECUÇÃO DE LAJE SOBRE SOLO, ESPESSURA DE 15 CM, FCK = 30 MPA, COM USO DE	M2	198,11
C103078	EXECUÇÃO DE LAJE SOBRE SOLO, ESPESSURA DE 20 CM, FCK = 30 MPA, COM USO DE	M2	236,41
C103079	EXECUÇÃO DE LAJE SOBRE SOLO, ESPESSURA DE 25 CM, FCK = 30 MPA, COM USO DE	M2	285,36

INSUMOS

PLANILHA DE INSUMOS

CODIGO	DESCRICAO DO INSUMO	UNIDADE DE MEDIDA	PRECO R\$
C103080	EXECUÇÃO DE LAJE SOBRE SOLO, ESPESSURA DE 30 CM, FCK = 30 MPA, COM USO DE	M2	358,88
C92263	FABRICAÇÃO DE FÔRMA PARA PILARES E ESTRUTURAS SIMILARES, EM CHAPA DE MADE	M2	173,29
C92264	FABRICAÇÃO DE FÔRMA PARA PILARES E ESTRUTURAS SIMILARES, EM CHAPA DE MADE	M2	243,26
C92265	FABRICAÇÃO DE FÔRMA PARA VIGAS, EM CHAPA DE MADEIRA COMPENSADA RESINADA,	M2	133,44
C92266	FABRICAÇÃO DE FÔRMA PARA VIGAS, EM CHAPA DE MADEIRA COMPENSADA PLASTIFICA	M2	193,45
C92267	FABRICAÇÃO DE FÔRMA PARA LAJES, EM CHAPA DE MADEIRA COMPENSADA RESINADA,	M2	80,04
C92268	FABRICAÇÃO DE FÔRMA PARA LAJES, EM CHAPA DE MADEIRA COMPENSADA PLASTIFICA	M2	135,02
C92269	FABRICAÇÃO DE FÔRMA PARA PILARES E ESTRUTURAS SIMILARES, EM MADEIRA SERRA	M2	135,77
C92270	FABRICAÇÃO DE FÔRMA PARA VIGAS, COM MADEIRA SERRADA, E = 25 MM. AF 09/202	M2	107,64
C92271	FABRICAÇÃO DE FÔRMA PARA LAJES, EM MADEIRA SERRADA, E=25 MM. AF_09/2020	M2	62,29
C92272	FABRICAÇÃO DE ESCORAS DE VIGA DO TIPO GARFO, EM MADEIRA. AF_09/2020	M	36,38
C92273	FABRICAÇÃO DE ESCORAS DO TIPO PONTALETE, EM MADEIRA, PARA PÉ-DIREITO SIMP	M	11,37
C92409	MONTAGEM E DESMONTAGEM DE FÔRMA DE PILARES RETANGULARES E ESTRUTURAS SIMI	M2	207,96
C92411	MONTAGEM E DESMONTAGEM DE FÔRMA DE PILARES RETANGULARES E ESTRUTURAS SIMI	M2	133,35
C92413	MONTAGEM E DESMONTAGEM DE FÔRMA DE PILARES RETANGULARES E ESTRUTURAS SIMI	M2	84,73
C92415	MONTAGEM E DESMONTAGEM DE FÔRMA DE PILARES RETANGULARES E ESTRUTURAS SIMI	M2	134,59
C92417	MONTAGEM E DESMONTAGEM DE FÔRMA DE PILARES RETANGULARES E ESTRUTURAS SIMI	M2	151,13
C92419	MONTAGEM E DESMONTAGEM DE FÔRMA DE PILARES RETANGULARES E ESTRUTURAS SIMI	M2	83,31
C92421	MONTAGEM E DESMONTAGEM DE FÔRMA DE PILARES RETANGULARES E ESTRUTURAS SIMI	M2	95,99
C92423	MONTAGEM E DESMONTAGEM DE FÔRMA DE PILARES RETANGULARES E ESTRUTURAS SIMI	M2	67,72
C92425	MONTAGEM E DESMONTAGEM DE FÔRMA DE PILARES RETANGULARES E ESTRUTURAS SIMI	M2	78,74
C92427	MONTAGEM E DESMONTAGEM DE FÔRMA DE PILARES RETANGULARES E ESTRUTURAS SIMI	M2	59,83
C92429	MONTAGEM E DESMONTAGEM DE FÔRMA DE PILARES RETANGULARES E ESTRUTURAS SIMI	M2	70,05
C92431	MONTAGEM E DESMONTAGEM DE FÔRMA DE PILARES RETANGULARES E ESTRUTURAS SIMI	M2	58,58
C92433	MONTAGEM E DESMONTAGEM DE FÔRMA DE PILARES RETANGULARES E ESTRUTURAS SIMI	M2	68,28
C92435	MONTAGEM E DESMONTAGEM DE FÔRMA DE PILARES RETANGULARES E ESTRUTURAS SIMI	M2	55,39
C92437	MONTAGEM E DESMONTAGEM DE FÔRMA DE PILARES RETANGULARES E ESTRUTURAS SIMI	M2	64,76
C92439	MONTAGEM E DESMONTAGEM DE FÔRMA DE PILARES RETANGULARES E ESTRUTURAS SIMI	M2	53,08
C92441	MONTAGEM E DESMONTAGEM DE FÔRMA DE PILARES RETANGULARES E ESTRUTURAS SIMI	M2	62,22
C92443	MONTAGEM E DESMONTAGEM DE FÔRMA DE PILARES RETANGULARES E ESTRUTURAS SIMI	M2	47,96
C92445	MONTAGEM E DESMONTAGEM DE FÔRMA DE PILARES RETANGULARES E ESTRUTURAS SIMI	M2	56,77
C92446	MONTAGEM E DESMONTAGEM DE FÔRMA DE VIGA, ESCORAMENTO COM PONTALETE DE MAD	M2	197,07
C92447	MONTAGEM E DESMONTAGEM DE FÔRMA DE VIGA, ESCORAMENTO COM PONTALETE DE MAD	M2	138,84
C92448	MONTAGEM E DESMONTAGEM DE FÔRMA DE VIGA, ESCORAMENTO COM PONTALETE DE MAD	M2	110,11
C92449	MONTAGEM E DESMONTAGEM DE FÔRMA DE VIGA, ESCORAMENTO COM GARFO DE MADEIRA	M2	261,56
C92450	MONTAGEM E DESMONTAGEM DE FÔRMA DE VIGA, ESCORAMENTO METÁLICO, PÉ-DIREITO	M2	352,01
C92451	MONTAGEM E DESMONTAGEM DE FÔRMA DE VIGA, ESCORAMENTO COM GARFO DE MADEIRA	M2	180,84
C92452	MONTAGEM E DESMONTAGEM DE FÔRMA DE VIGA, ESCORAMENTO METÁLICO, PÉ-DIREITO	M2	160,54
C92453	MONTAGEM E DESMONTAGEM DE FÔRMA DE VIGA, ESCORAMENTO COM GARFO DE MADEIRA	M2	222,44
C92454	MONTAGEM E DESMONTAGEM DE FÔRMA DE VIGA, ESCORAMENTO METÁLICO, PÉ-DIREITO	M2	320,35
C92455	MONTAGEM E DESMONTAGEM DE FÔRMA DE VIGA, ESCORAMENTO COM GARFO DE MADEIRA	M2	146,54
C92456	MONTAGEM E DESMONTAGEM DE FÔRMA DE VIGA, ESCORAMENTO METÁLICO, PÉ-DIREITO	M2	128,63
C92457	MONTAGEM E DESMONTAGEM DE FÔRMA DE VIGA, ESCORAMENTO COM GARFO DE MADEIRA	M2	191,21
C92458	MONTAGEM E DESMONTAGEM DE FÔRMA DE VIGA, ESCORAMENTO METÁLICO, PÉ-DIREITO	M2	300,98
C92459	MONTAGEM E DESMONTAGEM DE FÔRMA DE VIGA, ESCORAMENTO COM GARFO DE MADEIRA	M2	122,66
C92460	MONTAGEM E DESMONTAGEM DE FÔRMA DE VIGA, ESCORAMENTO METÁLICO, PÉ-DIREITO	M2	102,78
C92461	MONTAGEM E DESMONTAGEM DE FÔRMA DE VIGA, ESCORAMENTO COM GARFO DE MADEIRA	M2	175,64
C92462	MONTAGEM E DESMONTAGEM DE FÔRMA DE VIGA, ESCORAMENTO METÁLICO, PÉ-DIREITO	M2	289,36
C92463	MONTAGEM E DESMONTAGEM DE FÔRMA DE VIGA, ESCORAMENTO COM GARFO DE MADEIRA	M2	110,36
C92464	MONTAGEM E DESMONTAGEM DE FÔRMA DE VIGA, ESCORAMENTO METÁLICO, PÉ-DIREITO	M2	98,09
C92465	MONTAGEM E DESMONTAGEM DE FÔRMA DE VIGA, ESCORAMENTO COM GARFO DE MADEIRA	M2	141,45
C92466	MONTAGEM E DESMONTAGEM DE FÔRMA DE VIGA, ESCORAMENTO METÁLICO, PÉ-DIREITO	M2	286,58
C92467	MONTAGEM E DESMONTAGEM DE FÔRMA DE VIGA, ESCORAMENTO COM GARFO DE MADEIRA	M2	93,10
C92468	MONTAGEM E DESMONTAGEM DE FÔRMA DE VIGA, ESCORAMENTO METÁLICO, PÉ-DIREITO	M2	95,55
C92469	MONTAGEM E DESMONTAGEM DE FÔRMA DE VIGA, ESCORAMENTO COM GARFO DE MADEIRA	M2	128,28
C92470	MONTAGEM E DESMONTAGEM DE FÔRMA DE VIGA, ESCORAMENTO METÁLICO, PÉ-DIREITO	M2	280,32
C92471	MONTAGEM E DESMONTAGEM DE FÔRMA DE VIGA, ESCORAMENTO COM GARFO DE MADEIRA	M2	84,50
C92472	MONTAGEM E DESMONTAGEM DE FÔRMA DE VIGA, ESCORAMENTO METÁLICO, PÉ-DIREITO	M2	89,90
C92473	MONTAGEM E DESMONTAGEM DE FÔRMA DE VIGA, ESCORAMENTO COM GARFO DE MADEIRA	M2	117,75
C92474	MONTAGEM E DESMONTAGEM DE FÔRMA DE VIGA, ESCORAMENTO METÁLICO, PÉ-DIREITO	M2	77,62
C92475	MONTAGEM E DESMONTAGEM DE FÔRMA DE VIGA, ESCORAMENTO COM GARFO DE MADEIRA	M2	275,08
C92476	MONTAGEM E DESMONTAGEM DE FÔRMA DE VIGA, ESCORAMENTO METÁLICO, PÉ-DIREITO	M2	85,22
C92477	MONTAGEM E DESMONTAGEM DE FÔRMA DE VIGA, ESCORAMENTO COM GARFO DE MADEIRA	M2	94,86
C92478	MONTAGEM E DESMONTAGEM DE FÔRMA DE VIGA, ESCORAMENTO METÁLICO, PÉ-DIREITO	M2	264,38
C92479	MONTAGEM E DESMONTAGEM DE FÔRMA DE VIGA, ESCORAMENTO COM GARFO DE MADEIRA	M2	62,65
C92480	MONTAGEM E DESMONTAGEM DE FÔRMA DE VIGA, ESCORAMENTO METÁLICO, PÉ-DIREITO	M2	75,54
C92482	MONTAGEM E DESMONTAGEM DE FÔRMA DE LAJE MACIÇA, PÉ-DIREITO SIMPLES, EM MA	M2	213,51
C92484	MONTAGEM E DESMONTAGEM DE FÔRMA DE LAJE MACIÇA, PÉ-DIREITO SIMPLES, EM MA	M2	156,27
C92486	MONTAGEM E DESMONTAGEM DE FÔRMA DE LAJE MACIÇA, PÉ-DIREITO SIMPLES, EM MA	M2	110,27
C92488	MONTAGEM E DESMONTAGEM DE FÔRMA DE LAJE NERVURADA COM CUBETA E ASSOALHO,	M2	104,14
C92490	MONTAGEM E DESMONTAGEM DE FÔRMA DE LAJE NERVURADA COM CUBETA E ASSOALHO,	M2	58,05
C92492	MONTAGEM E DESMONTAGEM DE FÔRMA DE LAJE NERVURADA COM CUBETA E ASSOALHO,	M2	99,92
C92494	MONTAGEM E DESMONTAGEM DE FÔRMA DE LAJE NERVURADA COM CUBETA E ASSOALHO,	M2	54,19
C92496	MONTAGEM E DESMONTAGEM DE FÔRMA DE LAJE NERVURADA COM CUBETA E ASSOALHO,	M2	97,04
C92498	MONTAGEM E DESMONTAGEM DE FÔRMA DE LAJE NERVURADA COM CUBETA E ASSOALHO,	M2	51,55
C92500	MONTAGEM E DESMONTAGEM DE FÔRMA DE LAJE NERVURADA COM CUBETA E ASSOALHO,	M2	95,52
C92502	MONTAGEM E DESMONTAGEM DE FÔRMA DE LAJE NERVURADA COM CUBETA E ASSOALHO,	M2	50,21

INSUMOS

[Handwritten signature]

PLANILHA DE INSUMOS

CODIGO	DESCRICAO DO INSUMO	UNIDADE DE MEDIDA	PRECO R\$
C92504	MONTAGEM E DESMONTAGEM DE FÔRMA DE LAJE NERVURADA COM CUBETA E ASSOALHO,	M2	54,28
C92506	MONTAGEM E DESMONTAGEM DE FÔRMA DE LAJE NERVURADA COM CUBETA E ASSOALHO,	M2	47,68
C92508	MONTAGEM E DESMONTAGEM DE FÔRMA DE LAJE MACIÇA, PÉ-DIREITO DUPLO, EM CHAP	M2	118,65
C92510	MONTAGEM E DESMONTAGEM DE FÔRMA DE LAJE MACIÇA, PÉ-DIREITO SIMPLES, EM CH	M2	68,98
C92512	MONTAGEM E DESMONTAGEM DE FÔRMA DE LAJE MACIÇA, PÉ-DIREITO DUPLO, EM CHAP	M2	93,54
C92514	MONTAGEM E DESMONTAGEM DE FÔRMA DE LAJE MACIÇA, PÉ-DIREITO SIMPLES, EM CH	M2	46,48
C92515	MONTAGEM E DESMONTAGEM DE FÔRMA DE LAJE MACIÇA, PÉ-DIREITO DUPLO, EM CHAP	M2	83,12
C92518	MONTAGEM E DESMONTAGEM DE FÔRMA DE LAJE MACIÇA, PÉ-DIREITO SIMPLES, EM CH	M2	37,22
C92520	MONTAGEM E DESMONTAGEM DE FÔRMA DE LAJE MACIÇA, PÉ-DIREITO DUPLO, EM CHAP	M2	77,76
C92522	MONTAGEM E DESMONTAGEM DE FÔRMA DE LAJE MACIÇA, PÉ-DIREITO SIMPLES, EM CH	M2	32,44
C92524	MONTAGEM E DESMONTAGEM DE FÔRMA DE LAJE MACIÇA, PÉ-DIREITO DUPLO, EM CHAP	M2	79,65
C92526	MONTAGEM E DESMONTAGEM DE FÔRMA DE LAJE MACIÇA, PÉ-DIREITO SIMPLES, EM CH	M2	34,68
C92528	MONTAGEM E DESMONTAGEM DE FÔRMA DE LAJE MACIÇA, PÉ-DIREITO DUPLO, EM CHAP	M2	77,23
C92530	MONTAGEM E DESMONTAGEM DE FÔRMA DE LAJE MACIÇA, PÉ-DIREITO SIMPLES, EM CH	M2	32,46
C92532	MONTAGEM E DESMONTAGEM DE FÔRMA DE LAJE MACIÇA, PÉ-DIREITO DUPLO, EM CHAP	M2	75,35
C92534	MONTAGEM E DESMONTAGEM DE FÔRMA DE LAJE MACIÇA, PÉ-DIREITO SIMPLES, EM CH	M2	30,79
C92536	MONTAGEM E DESMONTAGEM DE FÔRMA DE LAJE MACIÇA, PÉ-DIREITO DUPLO, EM CHAP	M2	71,59
C92538	MONTAGEM E DESMONTAGEM DE FÔRMA DE LAJE MACIÇA, PÉ-DIREITO SIMPLES, EM CH	M2	27,22
C96252	FABRICAÇÃO DE FÔRMA PARA PILARES CIRCULARES, EM CHAPA DE MADEIRA COMPENSA	M2	226,18
C96257	MONTAGEM E DESMONTAGEM DE FÔRMA DE PILARES CIRCULARES, COM ÁREA MÉDIA DAS	M2	174,19
C96258	MONTAGEM E DESMONTAGEM DE FÔRMA DE PILARES CIRCULARES, COM ÁREA MÉDIA DAS	M2	164,12
C96259	MONTAGEM E DESMONTAGEM DE FÔRMA DE PILARES CIRCULARES, COM ÁREA MÉDIA DAS	M2	190,61
C96259	FABRICAÇÃO, MONTAGEM E DESMONTAGEM DE FÔRMA PARA SAPATA, EM MADEIRA SERRA	M2	237,49
C96530	FABRICAÇÃO, MONTAGEM E DESMONTAGEM DE FÔRMA PARA VIGA BALDRAME, EM MADEIR	M2	123,85
C96531	FABRICAÇÃO, MONTAGEM E DESMONTAGEM DE FÔRMA PARA BLOCO DE COROAMENTO, EM	M2	88,11
C96532	FABRICAÇÃO, MONTAGEM E DESMONTAGEM DE FÔRMA PARA SAPATA, EM MADEIRA SERRA	M2	151,86
C96533	FABRICAÇÃO, MONTAGEM E DESMONTAGEM DE FÔRMA PARA VIGA BALDRAME, EM MADEIR	M2	77,65
C96534	FABRICAÇÃO, MONTAGEM E DESMONTAGEM DE FÔRMA PARA BLOCO DE COROAMENTO, EM	M2	62,52
C96535	FABRICAÇÃO, MONTAGEM E DESMONTAGEM DE FÔRMA PARA SAPATA, EM MADEIRA SERRA	M2	107,26
C96536	FABRICAÇÃO, MONTAGEM E DESMONTAGEM DE FÔRMA PARA VIGA BALDRAME, EM MADEIR	M2	53,62
C96537	FABRICAÇÃO, MONTAGEM E DESMONTAGEM DE FÔRMA PARA BLOCO DE COROAMENTO, EM	M2	163,04
C96538	FABRICAÇÃO, MONTAGEM E DESMONTAGEM DE FÔRMA PARA SAPATA, EM CHAPA DE MADE	M2	234,38
C96539	FABRICAÇÃO, MONTAGEM E DESMONTAGEM DE FÔRMA PARA VIGA BALDRAME, EM CHAPA	M2	115,49
C96540	FABRICAÇÃO, MONTAGEM E DESMONTAGEM DE FÔRMA PARA BLOCO DE COROAMENTO, EM	M2	109,64
C96541	FABRICAÇÃO, MONTAGEM E DESMONTAGEM DE FÔRMA PARA SAPATA, EM CHAPA DE MADE	M2	159,28
C96542	FABRICAÇÃO, MONTAGEM E DESMONTAGEM DE FÔRMA PARA VIGA BALDRAME, EM CHAPA	M2	80,95
C96543	ARMAÇÃO DE BLOCO, VIGA BALDRAME E SAPATA UTILIZANDO AÇO CA-60 DE 5 MM - M	KG	17,21
C97747	MONTAGEM E DESMONTAGEM DE FÔRMA DE PILARES CIRCULARES, COM ÁREA MÉDIA DAS	M2	178,57
C101791	FABRICAÇÃO DE ESCORAS DO TIPO PONTALETE, EM MADEIRA, PARA PÉ-DIREITO DUPL	M	19,42
C101792	ESCORAMENTO DE FÔRMAS DE LAJE EM MADEIRA NÃO APARELHADA, PÉ-DIREITO SIMPL	M3	12,01
C101793	ESCORAMENTO DE FÔRMAS DE LAJE EM MADEIRA NÃO APARELHADA, PÉ-DIREITO DUPLO	M3	18,63
C101969	FABRICAÇÃO DE FÔRMA PARA ESCADAS, COM 2 LANCES EM "U" E LAJE PLANA, EM CH	M2	219,87
C101971	FABRICAÇÃO DE FÔRMA PARA ESCADAS, COM 2 LANCES EM "U" E LAJE PLANA, EM CH	M2	157,13
C101973	FABRICAÇÃO DE FÔRMA PARA ESCADAS, COM 2 LANCES EM "U" E LAJE PLANA, EM MA	M2	129,93
C101974	MONTAGEM E DESMONTAGEM DE FÔRMA PARA ESCADAS, COM 2 LANCES EM "U" E LAJE	M2	331,40
C101975	MONTAGEM E DESMONTAGEM DE FÔRMA PARA ESCADAS, COM 2 LANCES EM "U" E LAJE	M2	280,69
C101977	MONTAGEM E DESMONTAGEM DE FÔRMA PARA ESCADAS, COM 2 LANCES EM "U" E LAJE	M2	261,41
C101980	MONTAGEM E DESMONTAGEM DE FÔRMA PARA ESCADAS, COM 2 LANCES EM "U" E LAJE	M2	242,43
C101981	MONTAGEM E DESMONTAGEM DE FÔRMA PARA ESCADAS, COM 2 LANCES EM "U" E LAJE	M2	216,23
C101982	MONTAGEM E DESMONTAGEM DE FÔRMA PARA ESCADAS, COM 2 LANCES EM "U" E LAJE	M2	188,09
C101983	MONTAGEM E DESMONTAGEM DE FÔRMA PARA ESCADAS, COM 2 LANCES EM "U" E LAJE	M2	170,33
C101985	FABRICAÇÃO DE FÔRMA PARA ESCADAS, COM 2 LANCES EM "U" E LAJE CASCATA, EM	M2	247,05
C101986	FABRICAÇÃO DE FÔRMA PARA ESCADAS, COM 2 LANCES EM "U" E LAJE CASCATA, EM	M2	167,29
C101987	FABRICAÇÃO DE FÔRMA PARA ESCADAS, COM 2 LANCES EM "U" E LAJE CASCATA, EM	M2	150,16
C101988	FABRICAÇÃO DE FÔRMA PARA ESCADAS, COM 2 LANCES EM "L" E LAJE PLANA, EM CH	M2	224,50
C101989	FABRICAÇÃO DE FÔRMA PARA ESCADAS, COM 2 LANCES EM "L" E LAJE PLANA, EM CH	M2	162,54
C101990	FABRICAÇÃO DE FÔRMA PARA ESCADAS, COM 2 LANCES EM "L" E LAJE PLANA, EM MA	M2	139,78
C101991	FABRICAÇÃO DE FÔRMA PARA ESCADAS, COM 2 LANCES EM "L" E LAJE CASCATA, EM	M2	243,00
C101992	FABRICAÇÃO DE FÔRMA PARA ESCADAS, COM 2 LANCES EM "L" E LAJE CASCATA, EM	M2	166,75
C101993	FABRICAÇÃO DE FÔRMA PARA ESCADAS, COM 2 LANCES EM "L" E LAJE CASCATA, EM	M2	175,16
C101994	FABRICAÇÃO DE FÔRMA PARA ESCADAS, COM 1 LANCE E LAJE PLANA, EM CHAPA DE M	M2	242,85
C101995	FABRICAÇÃO DE FÔRMA PARA ESCADAS, COM 1 LANCE E LAJE PLANA, EM CHAPA DE M	M2	173,30
C101996	FABRICAÇÃO DE FÔRMA PARA ESCADAS, COM 1 LANCE E LAJE PLANA, EM MADEIRA SE	M2	149,54
C101997	FABRICAÇÃO DE FÔRMA PARA ESCADAS, COM 1 LANCE E LAJE CASCATA, EM CHAPA DE	M2	244,92
C101998	FABRICAÇÃO DE FÔRMA PARA ESCADAS, COM 1 LANCE E LAJE CASCATA, EM CHAPA DE	M2	166,94
C101999	FABRICAÇÃO DE FÔRMA PARA ESCADAS, COM 1 LANCE E LAJE CASCATA, EM MADEIRA	M2	187,11
C102000	MONTAGEM E DESMONTAGEM DE FÔRMA PARA ESCADAS, COM 2 LANCES EM "U" E LAJE	M2	330,70
C102001	MONTAGEM E DESMONTAGEM DE FÔRMA PARA ESCADAS, COM 2 LANCES EM "U" E LAJE	M2	282,95
C102002	MONTAGEM E DESMONTAGEM DE FÔRMA PARA ESCADAS, COM 2 LANCES EM "U" E LAJE	M2	269,31
C102003	MONTAGEM E DESMONTAGEM DE FÔRMA PARA ESCADAS, COM 2 LANCES EM "U" E LAJE	M2	251,45
C102004	MONTAGEM E DESMONTAGEM DE FÔRMA PARA ESCADAS, COM 2 LANCES EM "U" E LAJE	M2	229,57
C102005	MONTAGEM E DESMONTAGEM DE FÔRMA PARA ESCADAS, COM 2 LANCES EM "U" E LAJE	M2	198,45
C102006	MONTAGEM E DESMONTAGEM DE FÔRMA PARA ESCADAS, COM 2 LANCES EM "U" E LAJE	M2	178,79
C102007	MONTAGEM E DESMONTAGEM DE FÔRMA PARA ESCADAS, COM 2 LANCES EM "L" E LAJE	M2	327,57
C102008	MONTAGEM E DESMONTAGEM DE FÔRMA PARA ESCADAS, COM 2 LANCES EM "L" E LAJE	M2	272,98
C102009	MONTAGEM E DESMONTAGEM DE FÔRMA PARA ESCADAS, COM 2 LANCES EM "L" E LAJE	M2	261,82
C102010	MONTAGEM E DESMONTAGEM DE FÔRMA PARA ESCADAS, COM 2 LANCES EM "L" E LAJE	M2	240,51

INSUMOS

PLANILHA DE INSUMOS

CODIGO	DESCRICAO DO INSUMO	UNIDADE DE MEDIDA	PRECO R\$
C102011	MONTAGEM E DESMONTAGEM DE FÔRMA PARA ESCADAS, COM 2 LANCES EM "L" E LAJE	M2	212,42
C102012	MONTAGEM E DESMONTAGEM DE FÔRMA PARA ESCADAS, COM 2 LANCES EM "L" E LAJE	M2	183,77
C102013	MONTAGEM E DESMONTAGEM DE FÔRMA PARA ESCADAS, COM 2 LANCES EM "L" E LAJE	M2	167,93
C102014	MONTAGEM E DESMONTAGEM DE FÔRMA PARA ESCADAS, COM 2 LANCES EM "L" E LAJE	M2	355,55
C102015	MONTAGEM E DESMONTAGEM DE FÔRMA PARA ESCADAS, COM 2 LANCES EM "L" E LAJE	M2	297,04
C102016	MONTAGEM E DESMONTAGEM DE FÔRMA PARA ESCADAS, COM 2 LANCES EM "L" E LAJE	M2	264,87
C102017	MONTAGEM E DESMONTAGEM DE FÔRMA PARA ESCADAS, COM 2 LANCES EM "L" E LAJE	M2	244,98
C102036	MONTAGEM E DESMONTAGEM DE FÔRMA PARA ESCADAS, COM 2 LANCES EM "L" E LAJE	M2	221,40
C102037	MONTAGEM E DESMONTAGEM DE FÔRMA PARA ESCADAS, COM 2 LANCES EM "L" E LAJE	M2	190,73
C102038	MONTAGEM E DESMONTAGEM DE FÔRMA PARA ESCADAS, COM 2 LANCES EM "L" E LAJE	M2	173,78
C102039	MONTAGEM E DESMONTAGEM DE FÔRMA PARA ESCADAS, COM 1 LANCE E LAJE PLANA, E	M2	338,78
C102040	MONTAGEM E DESMONTAGEM DE FÔRMA PARA ESCADAS, COM 1 LANCE E LAJE PLANA, E	M2	281,51
C102041	MONTAGEM E DESMONTAGEM DE FÔRMA PARA ESCADAS, COM 1 LANCE E LAJE PLANA, E	M2	266,72
C102042	MONTAGEM E DESMONTAGEM DE FÔRMA PARA ESCADAS, COM 1 LANCE E LAJE PLANA, E	M2	242,83
C102043	MONTAGEM E DESMONTAGEM DE FÔRMA PARA ESCADAS, COM 1 LANCE E LAJE PLANA, E	M2	215,63
C102044	MONTAGEM E DESMONTAGEM DE FÔRMA PARA ESCADAS, COM 1 LANCE E LAJE PLANA, E	M2	187,40
C102045	MONTAGEM E DESMONTAGEM DE FÔRMA PARA ESCADAS, COM 1 LANCE E LAJE PLANA, E	M2	170,46
C102046	MONTAGEM E DESMONTAGEM DE FÔRMA PARA ESCADAS, COM 1 LANCE E LAJE CASCATA, E	M2	359,65
C102047	MONTAGEM E DESMONTAGEM DE FÔRMA PARA ESCADAS, COM 1 LANCE E LAJE CASCATA, E	M2	305,29
C102048	MONTAGEM E DESMONTAGEM DE FÔRMA PARA ESCADAS, COM 1 LANCE E LAJE CASCATA, E	M2	260,84
C102049	MONTAGEM E DESMONTAGEM DE FÔRMA PARA ESCADAS, COM 1 LANCE E LAJE CASCATA, E	M2	238,06
C102050	MONTAGEM E DESMONTAGEM DE FÔRMA PARA ESCADAS, COM 1 LANCE E LAJE CASCATA, E	M2	216,27
C102051	MONTAGEM E DESMONTAGEM DE FÔRMA PARA ESCADAS, COM 1 LANCE E LAJE CASCATA, E	M2	185,38
C102052	MONTAGEM E DESMONTAGEM DE FÔRMA PARA ESCADAS, COM 1 LANCE E LAJE CASCATA, E	M2	168,32
C102059	MONTAGEM E DESMONTAGEM DE FÔRMA PARA ESCADA DUPLA COM 2 LANCES EM "X" E L	M2	317,67
C102060	MONTAGEM E DESMONTAGEM DE FÔRMA PARA ESCADA DUPLA COM 2 LANCES EM "X" E L	M2	266,29
C102061	MONTAGEM E DESMONTAGEM DE FÔRMA PARA ESCADA DUPLA COM 2 LANCES EM "X" E L	M2	248,18
C102062	MONTAGEM E DESMONTAGEM DE FÔRMA PARA ESCADA DUPLA COM 2 LANCES EM "X" E L	M2	230,66
C102063	MONTAGEM E DESMONTAGEM DE FÔRMA PARA ESCADA DUPLA COM 2 LANCES EM "X" E L	M2	204,44
C102064	MONTAGEM E DESMONTAGEM DE FÔRMA PARA ESCADA DUPLA COM 2 LANCES EM "X" E L	M2	175,73
C102065	MONTAGEM E DESMONTAGEM DE FÔRMA PARA ESCADA DUPLA COM 2 LANCES EM "X" E L	M2	159,91
C102066	MONTAGEM E DESMONTAGEM DE FÔRMA PARA ESCADA DUPLA COM 2 LANCES EM "X" E L	M2	323,18
C102067	MONTAGEM E DESMONTAGEM DE FÔRMA PARA ESCADA DUPLA COM 2 LANCES EM "X" E L	M2	275,39
C102068	MONTAGEM E DESMONTAGEM DE FÔRMA PARA ESCADA DUPLA COM 2 LANCES EM "X" E L	M2	240,77
C102069	MONTAGEM E DESMONTAGEM DE FÔRMA PARA ESCADA DUPLA COM 2 LANCES EM "X" E L	M2	224,72
C102070	MONTAGEM E DESMONTAGEM DE FÔRMA PARA ESCADA DUPLA COM 2 LANCES EM "X" E L	M2	203,96
C102071	MONTAGEM E DESMONTAGEM DE FÔRMA PARA ESCADA DUPLA COM 2 LANCES EM "X" E L	M2	175,11
C102072	MONTAGEM E DESMONTAGEM DE FÔRMA PARA ESCADA DUPLA COM 2 LANCES EM "X" E L	M2	158,47
C102073	ESCADA EM CONCRETO ARMADO MOLDADO IN LOCO, FCK 20 MPA, COM 1 LANCE E LAJE	M3	3.275,47
C102074	ESCADA EM CONCRETO ARMADO MOLDADO IN LOCO, FCK 20 MPA, COM 2 LANCES EM "U	M3	4.001,35
C102075	ESCADA EM CONCRETO ARMADO MOLDADO IN LOCO, FCK 20 MPA, COM 2 LANCES EM "L	M3	4.194,41
C102076	ESCADA EM CONCRETO ARMADO MOLDADO IN LOCO, FCK 20 MPA, COM 2 LANCES EM "X	M3	4.334,37
C102077	ESCADA EM CONCRETO ARMADO MOLDADO IN LOCO, FCK 20 MPA, COM 1 LANCE E LAJE	M3	4.801,15
C102078	ESCADA EM CONCRETO ARMADO MOLDADO IN LOCO, FCK 20 MPA, COM 2 LANCES EM "U	M3	4.899,68
C102079	ESCADA EM CONCRETO ARMADO MOLDADO IN LOCO, FCK 20 MPA, COM 2 LANCES EM "L	M3	4.692,48
C102080	ESCADA EM CONCRETO ARMADO MOLDADO IN LOCO, FCK 20 MPA, COM 2 LANCES EM "X	M3	4.155,16
C102086	FABRICAÇÃO DE FÔRMA PARA ESCADA DUPLA COM 2 LANCES EM "X" E LAJE PLANA, E	M2	230,86
C102087	FABRICAÇÃO DE FÔRMA PARA ESCADA DUPLA COM 2 LANCES EM "X" E LAJE PLANA, E	M2	165,81
C102088	FABRICAÇÃO DE FÔRMA PARA ESCADA DUPLA COM 2 LANCES EM X E LAJE PLANA, EM	M2	139,87
C102089	FABRICAÇÃO DE FÔRMA PARA ESCADA DUPLA COM 2 LANCES EM "X" E LAJE CASCATA, E	M2	232,24
C102090	FABRICAÇÃO DE FÔRMA PARA ESCADA DUPLA COM 2 LANCES EM "X" E LAJE CASCATA, E	M2	158,45
C102091	FABRICAÇÃO DE FÔRMA PARA ESCADA DUPLA COM 2 LANCES EM X E LAJE CASCATA, E	M2	159,70
C89996	ARMAÇÃO VERTICAL DE ALVENARIA ESTRUTURAL; DIÂMETRO DE 10,0 MM. AF 09/2021	KG	11,59
C89997	ARMAÇÃO VERTICAL DE ALVENARIA ESTRUTURAL; DIÂMETRO DE 12,5 MM. AF 09/2021	KG	9,62
C89998	ARMAÇÃO DE CINTA DE ALVENARIA ESTRUTURAL; DIÂMETRO DE 10,0 MM. AF 09/2021	KG	11,21
C89999	ARMAÇÃO DE VERGA E CONTRAVERGA DE ALVENARIA ESTRUTURAL; DIÂMETRO DE 8,0 M	KG	15,73
C90000	ARMAÇÃO DE VERGA E CONTRAVERGA DE ALVENARIA ESTRUTURAL; DIÂMETRO DE 10,0	KG	13,19
C91593	ARMAÇÃO DO SISTEMA DE PAREDES DE CONCRETO, EXECUTADA EM PAREDES DE EDIFIC	KG	15,34
C91594	ARMAÇÃO DO SISTEMA DE PAREDES DE CONCRETO, EXECUTADA EM PAREDES DE EDIFIC	KG	15,61
C91595	ARMAÇÃO DO SISTEMA DE PAREDES DE CONCRETO, EXECUTADA EM PAREDES DE EDIFIC	KG	16,00
C91596	ARMAÇÃO DO SISTEMA DE PAREDES DE CONCRETO, EXECUTADA COMO ARMADURA POSITI	KG	15,56
C91597	ARMAÇÃO DO SISTEMA DE PAREDES DE CONCRETO, EXECUTADA COMO ARMADURA POSITI	KG	10,83
C91598	ARMAÇÃO DO SISTEMA DE PAREDES DE CONCRETO, EXECUTADA COMO ARMADURA POSITI	KG	15,05
C91599	ARMAÇÃO DO SISTEMA DE PAREDES DE CONCRETO, EXECUTADA COMO ARMADURA NEGATI	KG	11,18
C91600	ARMAÇÃO DO SISTEMA DE PAREDES DE CONCRETO, EXECUTADA EM PLATIBANDAS, TELA	KG	17,40
C91601	ARMAÇÃO DO SISTEMA DE PAREDES DE CONCRETO, EXECUTADA COMO REFORÇO, VERGAL	KG	13,59
C91602	ARMAÇÃO DO SISTEMA DE PAREDES DE CONCRETO, EXECUTADA COMO REFORÇO, VERGAL	KG	12,91
C91603	ARMAÇÃO DO SISTEMA DE PAREDES DE CONCRETO, EXECUTADA COMO REFORÇO, VERGAL	KG	12,18
C92759	ARMAÇÃO DE PILAR OU VIGA DE UMA ESTRUTURA CONVENCIONAL DE CONCRETO ARMADO	KG	15,06
C92760	ARMAÇÃO DE PILAR OU VIGA DE UMA ESTRUTURA CONVENCIONAL DE CONCRETO ARMADO	KG	14,75
C92761	ARMAÇÃO DE PILAR OU VIGA DE UMA ESTRUTURA CONVENCIONAL DE CONCRETO ARMADO	KG	14,22
C92762	ARMAÇÃO DE PILAR OU VIGA DE UMA ESTRUTURA CONVENCIONAL DE CONCRETO ARMADO	KG	12,93
C92763	ARMAÇÃO DE PILAR OU VIGA DE UMA ESTRUTURA CONVENCIONAL DE CONCRETO ARMADO	KG	11,03
C92764	ARMAÇÃO DE PILAR OU VIGA DE UMA ESTRUTURA CONVENCIONAL DE CONCRETO ARMADO	KG	10,64
C92765	ARMAÇÃO DE PILAR OU VIGA DE UMA ESTRUTURA CONVENCIONAL DE CONCRETO ARMADO	KG	12,14
C92766	ARMAÇÃO DE PILAR OU VIGA DE UMA ESTRUTURA CONVENCIONAL DE CONCRETO ARMADO	KG	11,96
C92767	ARMAÇÃO DE LAJE DE UMA ESTRUTURA CONVENCIONAL DE CONCRETO ARMADO EM UM ED	KG	15,18

PLANILHA DE INSUMOS

CODIGO	DESCRICAO DO INSUMO	UNIDADE DE MEDIDA	PRECO R\$
C92768	ARMAÇÃO DE LAJE DE UMA ESTRUTURA CONVENCIONAL DE CONCRETO ARMADO EM UM ED	KG	13,90
C92769	ARMAÇÃO DE LAJE DE UMA ESTRUTURA CONVENCIONAL DE CONCRETO ARMADO EM UM ED	KG	13,87
C92770	ARMAÇÃO DE LAJE DE UMA ESTRUTURA CONVENCIONAL DE CONCRETO ARMADO EM UM ED	KG	13,58
C92771	ARMAÇÃO DE LAJE DE UMA ESTRUTURA CONVENCIONAL DE CONCRETO ARMADO EM UM ED	KG	12,42
C92772	ARMAÇÃO DE LAJE DE UMA ESTRUTURA CONVENCIONAL DE CONCRETO ARMADO EM UM ED	KG	10,63
C92773	ARMAÇÃO DE LAJE DE UMA ESTRUTURA CONVENCIONAL DE CONCRETO ARMADO EM UM ED	KG	10,38
C92774	ARMAÇÃO DE LAJE DE UMA ESTRUTURA CONVENCIONAL DE CONCRETO ARMADO EM UM ED	KG	11,95
C92775	ARMAÇÃO DE PILAR OU VIGA DE UMA ESTRUTURA CONVENCIONAL DE CONCRETO ARMADO	KG	17,31
C92776	ARMAÇÃO DE PILAR OU VIGA DE UMA ESTRUTURA CONVENCIONAL DE CONCRETO ARMADO	KG	16,45
C92777	ARMAÇÃO DE PILAR OU VIGA DE UMA ESTRUTURA CONVENCIONAL DE CONCRETO ARMADO	KG	15,50
C92778	ARMAÇÃO DE PILAR OU VIGA DE UMA ESTRUTURA CONVENCIONAL DE CONCRETO ARMADO	KG	13,89
C92779	ARMAÇÃO DE PILAR OU VIGA DE UMA ESTRUTURA CONVENCIONAL DE CONCRETO ARMADO	KG	11,72
C92780	ARMAÇÃO DE PILAR OU VIGA DE UMA ESTRUTURA CONVENCIONAL DE CONCRETO ARMADO	KG	11,11
C92781	ARMAÇÃO DE PILAR OU VIGA DE UMA ESTRUTURA CONVENCIONAL DE CONCRETO ARMADO	KG	12,46
C92782	ARMAÇÃO DE PILAR OU VIGA DE UMA ESTRUTURA CONVENCIONAL DE CONCRETO ARMADO	KG	12,14
C92783	ARMAÇÃO DE LAJE DE UMA ESTRUTURA CONVENCIONAL DE CONCRETO ARMADO EM UMA E	KG	17,08
C92784	ARMAÇÃO DE LAJE DE UMA ESTRUTURA CONVENCIONAL DE CONCRETO ARMADO EM UMA E	KG	15,44
C92785	ARMAÇÃO DE LAJE DE UMA ESTRUTURA CONVENCIONAL DE CONCRETO ARMADO EM UMA E	KG	15,03
C92786	ARMAÇÃO DE LAJE DE UMA ESTRUTURA CONVENCIONAL DE CONCRETO ARMADO EM UMA E	KG	14,43
C92787	ARMAÇÃO DE LAJE DE UMA ESTRUTURA CONVENCIONAL DE CONCRETO ARMADO EM UMA E	KG	13,05
C92788	ARMAÇÃO DE LAJE DE UMA ESTRUTURA CONVENCIONAL DE CONCRETO ARMADO EM UMA E	KG	11,08
C92789	ARMAÇÃO DE LAJE DE UMA ESTRUTURA CONVENCIONAL DE CONCRETO ARMADO EM UMA E	KG	10,66
C92790	ARMAÇÃO DE LAJE DE UMA ESTRUTURA CONVENCIONAL DE CONCRETO ARMADO EM UMA E	KG	12,11
C92791	CORTE E DOBRA DE AÇO CA-60, DIÂMETRO DE 5,0 MM, UTILIZADO EM ESTRUTURAS D	KG	11,56
C92792	CORTE E DOBRA DE AÇO CA-50, DIÂMETRO DE 6,3 MM, UTILIZADO EM ESTRUTURAS D	KG	11,93
C92793	CORTE E DOBRA DE AÇO CA-50, DIÂMETRO DE 8,0 MM, UTILIZADO EM ESTRUTURAS D	KG	11,98
C92794	CORTE E DOBRA DE AÇO CA-50, DIÂMETRO DE 10,0 MM, UTILIZADO EM ESTRUTURAS	KG	11,09
C92795	CORTE E DOBRA DE AÇO CA-50, DIÂMETRO DE 12,5 MM, UTILIZADO EM ESTRUTURAS	KG	9,53
C92796	CORTE E DOBRA DE AÇO CA-50, DIÂMETRO DE 16,0 MM, UTILIZADO EM ESTRUTURAS	KG	9,45
C92797	CORTE E DOBRA DE AÇO CA-50, DIÂMETRO DE 20,0 MM, UTILIZADO EM ESTRUTURAS	KG	11,15
C92798	CORTE E DOBRA DE AÇO CA-50, DIÂMETRO DE 25,0 MM, UTILIZADO EM ESTRUTURAS	KG	11,13
C92799	CORTE E DOBRA DE AÇO CA-60, DIÂMETRO DE 4,2 MM, UTILIZADO EM LAJE. AF 12/	KG	11,93
C92800	CORTE E DOBRA DE AÇO CA-60, DIÂMETRO DE 5,0 MM, UTILIZADO EM LAJE. AF 12/	KG	11,15
C92801	CORTE E DOBRA DE AÇO CA-50, DIÂMETRO DE 6,3 MM, UTILIZADO EM LAJE. AF 12/	KG	11,68
C92802	CORTE E DOBRA DE AÇO CA-50, DIÂMETRO DE 8,0 MM, UTILIZADO EM LAJE. AF 12/	KG	11,84
C92803	CORTE E DOBRA DE AÇO CA-50, DIÂMETRO DE 10,0 MM, UTILIZADO EM LAJE. AF 12/	KG	11,01
C92804	CORTE E DOBRA DE AÇO CA-50, DIÂMETRO DE 12,5 MM, UTILIZADO EM LAJE. AF 12/	KG	9,48
C92805	CORTE E DOBRA DE AÇO CA-50, DIÂMETRO DE 16,0 MM, UTILIZADO EM LAJE. AF 12/	KG	9,43
C92806	CORTE E DOBRA DE AÇO CA-50, DIÂMETRO DE 20,0 MM, UTILIZADO EM LAJE. AF 12/	KG	11,13
C92875	CORTE E DOBRA DE AÇO CA-25, DIÂMETRO DE 6,3 MM. AF_12/2015	KG	10,93
C92876	CORTE E DOBRA DE AÇO CA-25, DIÂMETRO DE 8,0 MM. AF_12/2015	KG	10,88
C92877	CORTE E DOBRA DE AÇO CA-25, DIÂMETRO DE 10,0 MM. AF_12/2015	KG	11,90
C92878	CORTE E DOBRA DE AÇO CA-25, DIÂMETRO DE 12,5 MM. AF_12/2015	KG	11,78
C92879	CORTE E DOBRA DE AÇO CA-25, DIÂMETRO DE 16,0 MM. AF_12/2015	KG	11,70
C92880	CORTE E DOBRA DE AÇO CA-25, DIÂMETRO DE 20,0 MM. AF_12/2015	KG	11,99
C92881	CORTE E DOBRA DE AÇO CA-25, DIÂMETRO DE 25,0 MM. AF_12/2015	KG	11,97
C92882	ARMAÇÃO UTILIZANDO AÇO CA-25 DE 6,3 MM - MONTAGEM. AF_12/2015	KG	13,75
C92883	ARMAÇÃO UTILIZANDO AÇO CA-25 DE 8,0 MM - MONTAGEM. AF_12/2015	KG	13,12
C92884	ARMAÇÃO UTILIZANDO AÇO CA-25 DE 10,0 MM - MONTAGEM. AF_12/2015	KG	13,73
C92885	ARMAÇÃO UTILIZANDO AÇO CA-25 DE 12,5 MM - MONTAGEM. AF_12/2015	KG	13,28
C92886	ARMAÇÃO UTILIZANDO AÇO CA-25 DE 16,0 MM - MONTAGEM. AF_12/2015	KG	12,90
C92887	ARMAÇÃO UTILIZANDO AÇO CA-25 DE 20,0 MM - MONTAGEM. AF_12/2015	KG	12,98
C92888	ARMAÇÃO UTILIZANDO AÇO CA-25 DE 25,0 MM - MONTAGEM. AF_12/2015	KG	12,79
C92915	ARMAÇÃO DE ESTRUTURAS DE CONCRETO ARMADO, EXCETO VIGAS, PILARES, LAJES E	KG	16,19
C92916	ARMAÇÃO DE ESTRUTURAS DE CONCRETO ARMADO, EXCETO VIGAS, PILARES, LAJES E	KG	15,59
C92917	ARMAÇÃO DE ESTRUTURAS DE CONCRETO ARMADO, EXCETO VIGAS, PILARES, LAJES E	KG	14,87
C92919	ARMAÇÃO DE ESTRUTURAS DE CONCRETO ARMADO, EXCETO VIGAS, PILARES, LAJES E	KG	13,41
C92921	ARMAÇÃO DE ESTRUTURAS DE CONCRETO ARMADO, EXCETO VIGAS, PILARES, LAJES E	KG	11,37
C92922	ARMAÇÃO DE ESTRUTURAS DE CONCRETO ARMADO, EXCETO VIGAS, PILARES, LAJES E	KG	10,89
C92923	ARMAÇÃO DE ESTRUTURAS DE CONCRETO ARMADO, EXCETO VIGAS, PILARES, LAJES E	KG	12,30
C92924	ARMAÇÃO DE ESTRUTURAS DE CONCRETO ARMADO, EXCETO VIGAS, PILARES, LAJES E	KG	12,04
C95445	CORTE E DOBRA DE AÇO CA-60, DIÂMETRO DE 5,0 MM, UTILIZADO EM ESTRIBO CONT	KG	10,38
C95446	CORTE E DOBRA DE AÇO CA-50, DIÂMETRO DE 6,3 MM, UTILIZADO EM ESTRIBO CONT	KG	11,28
C95448	CORTE E DOBRA DE AÇO CA-50, DIÂMETRO DE 32 MM, UTILIZADO EM ESTRUTURAS DIV	KG	12,23
C95576	MONTAGEM DE ARMADURA DE ESTACAS, DIÂMETRO = 8,0 MM. AF_09/2021	KG	13,94
C95577	MONTAGEM DE ARMADURA DE ESTACAS, DIÂMETRO = 10,0 MM. AF_09/2021	KG	12,27
C95578	MONTAGEM DE ARMADURA DE ESTACAS, DIÂMETRO = 12,5 MM. AF_09/2021	KG	10,39
C95579	MONTAGEM DE ARMADURA DE ESTACAS, DIÂMETRO = 16,0 MM. AF_09/2021	KG	10,17
C95580	MONTAGEM DE ARMADURA DE ESTACAS, DIÂMETRO = 20,0 MM. AF_09/2021	KG	11,83
C95581	MONTAGEM DE ARMADURA DE ESTACAS, DIÂMETRO = 25,0 MM. AF_09/2021	KG	11,79
C95582	MONTAGEM DE ARMADURA DE ESTACAS, DIÂMETRO = 32,0 MM. AF_09/2021	KG	12,88
C95583	MONTAGEM DE ARMADURA TRANSVERSAL DE ESTACAS DE SEÇÃO CIRCULAR, DIÂMETRO =	KG	14,64
C95584	MONTAGEM DE ARMADURA TRANSVERSAL DE ESTACAS DE SEÇÃO CIRCULAR, DIÂMETRO =	KG	14,14
C95592	MONTAGEM DE ARMADURA TRANSVERSAL DE ESTACAS DE SEÇÃO RETANGULAR, DIÂMETRO	KG	15,83
C95593	MONTAGEM DE ARMADURA TRANSVERSAL DE ESTACAS DE SEÇÃO RETANGULAR, DIÂMETRO	KG	14,79
C95943	ARMAÇÃO DE ESCADA, DE UMA ESTRUTURA CONVENCIONAL DE CONCRETO ARMADO UTILI	KG	20,01
C95944	ARMAÇÃO DE ESCADA, DE UMA ESTRUTURA CONVENCIONAL DE CONCRETO ARMADO UTILI	KG	18,97

INSUMOS

PLANILHA DE INSUMOS

CODIGO	DESCRICAO DO INSUMO	UNIDADE DE MEDIDA	PRECO R\$
C95945	ARMAÇÃO DE ESCADA, DE UMA ESTRUTURA CONVENCIONAL DE CONCRETO ARMADO UTILI	KG	16,40
C95946	ARMAÇÃO DE ESCADA, DE UMA ESTRUTURA CONVENCIONAL DE CONCRETO ARMADO UTILI	KG	13,75
C95947	ARMAÇÃO DE ESCADA, DE UMA ESTRUTURA CONVENCIONAL DE CONCRETO ARMADO UTILI	KG	11,03
C95948	ARMAÇÃO DE ESCADA, DE UMA ESTRUTURA CONVENCIONAL DE CONCRETO ARMADO UTILI	KG	10,19
C96544	ARMAÇÃO DE BLOCO, VIGA BALDRAME OU SAPATA UTILIZANDO AÇO CA-50 DE 6,3 MM	KG	16,41
C96545	ARMAÇÃO DE BLOCO, VIGA BALDRAME OU SAPATA UTILIZANDO AÇO CA-50 DE 8 MM -	KG	15,51
C96546	ARMAÇÃO DE BLOCO, VIGA BALDRAME OU SAPATA UTILIZANDO AÇO CA-50 DE 10 MM -	KG	13,95
C96547	ARMAÇÃO DE BLOCO, VIGA BALDRAME OU SAPATA UTILIZANDO AÇO CA-50 DE 12,5 MM -	KG	11,84
C96548	ARMAÇÃO DE BLOCO, VIGA BALDRAME OU SAPATA UTILIZANDO AÇO CA-50 DE 16 MM -	KG	11,29
C96549	ARMAÇÃO DE BLOCO, VIGA BALDRAME OU SAPATA UTILIZANDO AÇO CA-50 DE 20 MM -	KG	12,66
C96550	ARMAÇÃO DE BLOCO, VIGA BALDRAME OU SAPATA UTILIZANDO AÇO CA-50 DE 25 MM -	KG	12,39
C100064	ARMAÇÃO DO SISTEMA DE PAREDES DE CONCRETO, EXECUTADA COMO ARMADURA POSITI	KG	15,52
C100066	ARMAÇÃO DO SISTEMA DE PAREDES DE CONCRETO, EXECUTADA COMO ARMADURA POSITI	KG	15,57
C100067	ARMAÇÃO DO SISTEMA DE PAREDES DE CONCRETO, EXECUTADA COMO REFORÇO, VERGAL	KG	12,91
C100068	ARMAÇÃO DO SISTEMA DE PAREDES DE CONCRETO, EXECUTADA COMO REFORÇO, VERGAL	KG	10,48
C102920	ARMAÇÃO DE CINTA DE ALVENARIA ESTRUTURAL; DIÂMETRO DE 12,5 MM. AF 09/2021	KG	9,39
C102921	ARMAÇÃO VERTICAL DE ALVENARIA ESTRUTURAL; DIÂMETRO DE 16,0 MM. AF 09/2021	KG	9,16
C102922	ARMAÇÃO DE VERGA E CONTRAVERGA DE ALVENARIA ESTRUTURAL; DIÂMETRO DE 16,0	KG	9,79
C102923	ARMAÇÃO DE CINTA DE ALVENARIA ESTRUTURAL; DIÂMETRO DE 16,0 MM. AF 09/2021	KG	9,02
C103088	ARMAÇÃO DE VERGA E CONTRAVERGA DE ALVENARIA ESTRUTURAL; DIÂMETRO DE 12,5	KG	10,65
C89993	GRAUTEAMENTO VERTICAL EM ALVENARIA ESTRUTURAL. AF 09/2021	M3	809,64
C89994	GRAUTEAMENTO DE CINTA INTERMEDIÁRIA OU DE CONTRAVERGA EM ALVENARIA ESTRUT	M3	702,72
C89995	GRAUTEAMENTO DE CINTA SUPERIOR OU DE VERGA EM ALVENARIA ESTRUTURAL. AF 09	M3	782,29
C90278	GRAUTE FGK=15 MPA; TRAÇO 1:0,04:2,2:2,5 (EM MASSA SECA DE CIMENTO/CAL/ARE	M3	409,90
C90279	GRAUTE FGK=20 MPA; TRAÇO 1:0,04:1,8:2,1 (EM MASSA SECA DE CIMENTO/ CAL/ A	M3	459,30
C90280	GRAUTE FGK=25 MPA; TRAÇO 1:0,02:1,3:1,6 (EM MASSA SECA DE CIMENTO/ CAL/ A	M3	519,00
C90281	GRAUTE FGK=30 MPA; TRAÇO 1:0,02:0,9:1,2 (EM MASSA SECA DE CIMENTO/ CAL/ A	M3	616,02
C90282	GRAUTE FGK=15 MPA; TRAÇO 1:2,2:2,5:0,3 (EM MASSA SECA DE CIMENTO/ AREIA G	M3	403,47
C90283	GRAUTE FGK=20 MPA; TRAÇO 1:1,8:2,1:0,4 (EM MASSA SECA DE CIMENTO/ AREIA G	M3	453,42
C90284	GRAUTE FGK=25 MPA; TRAÇO 1:1,3:1,6:0,4 (EM MASSA SECA DE CIMENTO/ AREIA G	M3	516,11
C90285	GRAUTE FGK=30 MPA; TRAÇO 1:0,9:1,2:0,6 (EM MASSA SECA DE CIMENTO/ AREIA G	M3	618,81
C92718	CONCRETAGEM DE PILARES, FCK = 25 MPA, COM USO DE BALDES EM EDIFICAÇÃO CO	M3	628,54
C92719	CONCRETAGEM DE PILARES, FCK = 25 MPA, COM USO DE GRUA EM EDIFICAÇÃO COM S	M3	494,12
C92720	CONCRETAGEM DE PILARES, FCK = 25 MPA, COM USO DE BOMBA EM EDIFICAÇÃO COM	M3	528,62
C92721	CONCRETAGEM DE PILARES, FCK = 25 MPA, COM USO DE GRUA EM EDIFICAÇÃO COM S	M3	485,88
C92722	CONCRETAGEM DE PILARES, FCK = 25 MPA, COM USO DE BOMBA EM EDIFICAÇÃO COM	M3	525,17
C92723	CONCRETAGEM DE VIGAS E LAJES, FCK=20 MPA, PARA LAJES PREMOLDADAS COM USO	M3	513,47
C92724	CONCRETAGEM DE VIGAS E LAJES, FCK=20 MPA, PARA LAJES PREMOLDADAS COM USO	M3	510,49
C92725	CONCRETAGEM DE VIGAS E LAJES, FCK=20 MPA, PARA LAJES MACIÇAS OU NERVURADA	M3	509,24
C92726	CONCRETAGEM DE VIGAS E LAJES, FCK=20 MPA, PARA LAJES MACIÇAS OU NERVURADA	M3	507,12
C92727	CONCRETAGEM DE VIGAS E LAJES, FCK=20 MPA, PARA LAJES PREMOLDADAS COM JERI	M3	567,09
C92728	CONCRETAGEM DE VIGAS E LAJES, FCK=20 MPA, PARA LAJES PREMOLDADAS COM JERI	M3	545,53
C92729	CONCRETAGEM DE VIGAS E LAJES, FCK=20 MPA, PARA LAJES MACIÇAS OU NERVURADA	M3	536,39
C92730	CONCRETAGEM DE VIGAS E LAJES, FCK=20 MPA, PARA LAJES MACIÇAS OU NERVURADA	M3	521,19
C92731	CONCRETAGEM DE VIGAS E LAJES, FCK=20 MPA, PARA LAJES PREMOLDADAS COM JERI	M3	538,99
C92732	CONCRETAGEM DE VIGAS E LAJES, FCK=20 MPA, PARA LAJES PREMOLDADAS COM JERI	M3	524,18
C92733	CONCRETAGEM DE VIGAS E LAJES, FCK=20 MPA, PARA LAJES MACIÇAS OU NERVURADA	M3	517,88
C92734	CONCRETAGEM DE VIGAS E LAJES, FCK=20 MPA, PARA LAJES MACIÇAS OU NERVURADA	M3	507,43
C92735	CONCRETAGEM DE VIGAS E LAJES, FCK=20 MPA, PARA LAJES PREMOLDADAS COM GRUA	M3	512,35
C92736	CONCRETAGEM DE VIGAS E LAJES, FCK=20 MPA, PARA LAJES PREMOLDADAS COM GRUA	M3	501,26
C92739	CONCRETAGEM DE VIGAS E LAJES, FCK=20 MPA, PARA LAJES MACIÇAS OU NERVURADA	M3	485,18
C92740	CONCRETAGEM DE VIGAS E LAJES, FCK=20 MPA, PARA LAJES MACIÇAS OU NERVURADA	M3	479,67
C92741	CONCRETAGEM DE VIGAS E LAJES, FCK=20 MPA, PARA QUALQUER TIPO DE LAJE COM	M3	684,61
C92742	CONCRETAGEM DE VIGAS E LAJES, FCK=20 MPA, PARA QUALQUER TIPO DE LAJE COM	M3	899,71
C92873	LANÇAMENTO COM USO DE BALDES, ADENSAMENTO E ACABAMENTO DE CONCRETO EM EST	M3	166,21
C92874	LANÇAMENTO COM USO DE BOMBA, ADENSAMENTO E ACABAMENTO DE CONCRETO EM ESTR	M3	27,75
C94962	CONCRETO MAGRO PARA LASTRO, TRAÇO 1:4,5:4,5 (EM MASSA SECA DE CIMENTO/ AR	M3	308,04
C94963	CONCRETO FCK = 15MPA, TRAÇO 1:3,4:3,5 (EM MASSA SECA DE CIMENTO/ AREIA MÉ	M3	348,56
C94964	CONCRETO FCK = 20MPA, TRAÇO 1:2,7:3 (EM MASSA SECA DE CIMENTO/ AREIA MÉDI	M3	386,60
C94965	CONCRETO FCK = 25MPA, TRAÇO 1:2,3:2,7 (EM MASSA SECA DE CIMENTO/ AREIA MÉ	M3	405,76
C94966	CONCRETO FCK = 30MPA, TRAÇO 1:2,1:2,5 (EM MASSA SECA DE CIMENTO/ AREIA MÉ	M3	422,14
C94967	CONCRETO FCK = 40MPA, TRAÇO 1:1,6:1,9 (EM MASSA SECA DE CIMENTO/ AREIA MÉ	M3	490,63
C94968	CONCRETO MAGRO PARA LASTRO, TRAÇO 1:4,5:4,5 (EM MASSA SECA DE CIMENTO/ AR	M3	305,64
C94969	CONCRETO FCK = 15MPA, TRAÇO 1:3,4:3,5 (EM MASSA SECA DE CIMENTO/ AREIA MÉ	M3	343,64
C94970	CONCRETO FCK = 20MPA, TRAÇO 1:2,7:3 (EM MASSA SECA DE CIMENTO/ AREIA MÉDI	M3	376,45
C94971	CONCRETO FCK = 25MPA, TRAÇO 1:2,3:2,7 (EM MASSA SECA DE CIMENTO/ AREIA MÉ	M3	400,80
C94972	CONCRETO FCK = 30MPA, TRAÇO 1:2,1:2,5 (EM MASSA SECA DE CIMENTO/ AREIA MÉ	M3	417,21
C94973	CONCRETO FCK = 40MPA, TRAÇO 1:1,6:1,9 (EM MASSA SECA DE CIMENTO/ AREIA MÉ	M3	484,28
C94974	CONCRETO MAGRO PARA LASTRO, TRAÇO 1:4,5:4,5 (EM MASSA SECA DE CIMENTO/ AR	M3	387,65
C94975	CONCRETO FCK = 15MPA, TRAÇO 1:3,4:3,5 (EM MASSA SECA DE CIMENTO/ AREIA MÉ	M3	568,66
C96555	CONCRETAGEM DE BLOCOS DE COROAMENTO E VIGAS BALDRAME, FCK 30 MPA, COM USO	M3	633,17
C96556	CONCRETAGEM DE SAPATAS, FCK 30 MPA, COM USO DE JERICA LANÇAMENTO, ADENSA	M3	554,65
C96557	CONCRETAGEM DE BLOCOS DE COROAMENTO E VIGAS BALDRAMES, FCK 30 MPA, COM US	M3	560,54
C96558	CONCRETAGEM DE SAPATAS, FCK 30 MPA, COM USO DE BOMBA LANÇAMENTO, ADENSAM	M3	537,94
C99235	CONCRETAGEM DE EDIFICAÇÕES (PAREDES E LAJES) FEITAS COM SISTEMA DE FÔRMAS	M3	555,98
C99431	CONCRETAGEM DE LAJES EM EDIFICAÇÕES UNIFAMILIARES FEITAS COM SISTEMA DE F	M3	539,98
C99432	CONCRETAGEM DE PAREDES EM EDIFICAÇÕES UNIFAMILIARES FEITAS COM SISTEMA DE	M3	

PLANILHA DE INSUMOS

CODIGO	DESCRICAO DO INSUMO	UNIDADE DE MEDIDA	PRECO R\$
C99433	CONCRETAGEM DE PLATIBANDA EM EDIFICAÇÕES UNIFAMILIARES FEITAS COM SISTEMA	M3	584,78
C99434	CONCRETAGEM DE LAJES EM EDIFICAÇÕES MULTIFAMILIARES FEITAS COM SISTEMA DE	M3	559,12
C99435	CONCRETAGEM DE PAREDES EM EDIFICAÇÕES MULTIFAMILIARES FEITAS COM SISTEMA	M3	542,13
C99436	CONCRETAGEM DE PLATIBANDA EM EDIFICAÇÕES MULTIFAMILIARES FEITAS COM SISTE	M3	601,19
C99437	CONCRETAGEM DE PLATIBANDA EM EDIFICAÇÕES UNIFAMILIARES FEITAS COM SISTEMA	M3	570,21
C99438	CONCRETAGEM DE PLATIBANDA EM EDIFICAÇÕES MULTIFAMILIARES FEITAS COM SISTE	M3	574,73
C99439	CONCRETAGEM DE EDIFICAÇÕES (PAREDES E LAJES) FEITAS COM SISTEMA DE FÓRMAS	M3	547,25
C102473	CONCRETO MAGRO PARA LASTRO, TRAÇO 1:4,5:4,5 (EM MASSA SECA DE CIMENTO/ AR	M3	324,45
C102474	CONCRETO FCK = 15MPA, TRAÇO 1:3,4:3,4 (EM MASSA SECA DE CIMENTO/ AREIA MÉ	M3	365,29
C102475	CONCRETO FCK = 20MPA, TRAÇO 1:2,6:2,9 (EM MASSA SECA DE CIMENTO/ AREIA MÉ	M3	406,25
C102476	CONCRETO FCK = 25MPA, TRAÇO 1:2,2:2,5 (EM MASSA SECA DE CIMENTO/ AREIA MÉ	M3	427,25
C102477	CONCRETO FCK = 30MPA, TRAÇO 1:1,9:2,3 (EM MASSA SECA DE CIMENTO/ AREIA MÉ	M3	458,91
C102478	CONCRETO FCK = 40MPA, TRAÇO 1:1,4:1,8 (EM MASSA SECA DE CIMENTO/ AREIA MÉ	M3	515,07
C102479	CONCRETO MAGRO PARA LASTRO, TRAÇO 1:4,5:4,5 (EM MASSA SECA DE CIMENTO/ AR	M3	321,87
C102480	CONCRETO FCK = 15MPA, TRAÇO 1:3,4:3,4 (EM MASSA SECA DE CIMENTO/ AREIA MÉ	M3	360,40
C102481	CONCRETO FCK = 20MPA, TRAÇO 1:2,6:2,9 (EM MASSA SECA DE CIMENTO/ AREIA MÉ	M3	395,83
C102482	CONCRETO FCK = 25MPA, TRAÇO 1:2,2:2,5 (EM MASSA SECA DE CIMENTO/ AREIA MÉ	M3	424,94
C102483	CONCRETO FCK = 30MPA, TRAÇO 1:1,9:2,3 (EM MASSA SECA DE CIMENTO/ AREIA MÉ	M3	452,95
C102484	CONCRETO FCK = 40MPA, TRAÇO 1:1,4:1,8 (EM MASSA SECA DE CIMENTO/ AREIA MÉ	M3	514,51
C102485	CONCRETO MAGRO PARA LASTRO, TRAÇO 1:4,5:4,5 (EM MASSA SECA DE CIMENTO/ AR	M3	366,50
C102486	CONCRETO FCK = 15MPA, TRAÇO 1:3,4:3,4 (EM MASSA SECA DE CIMENTO/ AREIA MÉ	M3	403,59
C102487	CONCRETO CICLÓPICO FCK = 15MPA, 30% PEDRA DE MÃO EM VOLUME REAL, INCLUSIV	M3	447,17
C103183	CONCRETAGEM DE ESCADAS EM EDIFICAÇÕES MULTIFAMILIARES FEITAS COM SISTEMA	M3	578,26
C103184	CONCRETAGEM DE ESCADAS EM EDIFICAÇÕES MULTIFAMILIARES FEITAS COM SISTEMA	M3	547,06
C101963	LAJE PRÉ-MOLDADA UNIDIRECIONAL, BIAPOIADA, PARA PISO, ENCHIMENTO EM CERÂM	M2	156,18
C101964	LAJE PRÉ-MOLDADA UNIDIRECIONAL, BIAPOIADA, PARA FORRO, ENCHIMENTO EM CERÁ	M2	145,08
C101165	ALVENARIA DE EMBASAMENTO COM BLOCO ESTRUTURAL DE CONCRETO, DE 14X19X29CM	M3	800,52
C101166	ALVENARIA DE EMBASAMENTO COM BLOCO ESTRUTURAL DE CERÂMICA, DE 14X19X29CM	M3	553,45
C98575	TRATAMENTO DE JUNTA DE DILATAÇÃO, COM TARUGO DE POLIETILENO E SELANTE PU,	M	85,04
C98576	TRATAMENTO DE JUNTA DE DILATAÇÃO COM MANTA ASFÁLTICA ADERIDA COM MAÇARICO	M	20,72
C98577	TRATAMENTO DE JUNTA SERRADA, COM TARUGO DE POLIETILENO E SELANTE À BASE D	M	36,43
C93182	VERGA PRÉ-MOLDADA PARA JANELAS COM ATÉ 1,5 M DE VÃO. AF_03/2016	M	35,76
C93183	VERGA PRÉ-MOLDADA PARA JANELAS COM MAIS DE 1,5 M DE VÃO. AF_03/2016	M	46,26
C93184	VERGA PRÉ-MOLDADA PARA PORTAS COM ATÉ 1,5 M DE VÃO. AF_03/2016	M	26,33
C93185	VERGA PRÉ-MOLDADA PARA PORTAS COM MAIS DE 1,5 M DE VÃO. AF_03/2016	M	45,59
C93186	VERGA MOLDADA IN LOCO EM CONCRETO PARA JANELAS COM ATÉ 1,5 M DE VÃO. AF 0	M	63,78
C93187	VERGA MOLDADA IN LOCO EM CONCRETO PARA JANELAS COM MAIS DE 1,5 M DE VÃO.	M	73,77
C93188	VERGA MOLDADA IN LOCO EM CONCRETO PARA PORTAS COM ATÉ 1,5 M DE VÃO. AF 03	M	59,45
C93189	VERGA MOLDADA IN LOCO EM CONCRETO PARA PORTAS COM MAIS DE 1,5 M DE VÃO. A	M	74,46
C93190	VERGA MOLDADA IN LOCO COM UTILIZAÇÃO DE BLOCOS CANALETA PARA JANELAS COM	M	40,92
C93191	VERGA MOLDADA IN LOCO COM UTILIZAÇÃO DE BLOCOS CANALETA PARA JANELAS COM	M	43,35
C93192	VERGA MOLDADA IN LOCO COM UTILIZAÇÃO DE BLOCOS CANALETA PARA PORTAS COM A	M	44,19
C93193	VERGA MOLDADA IN LOCO COM UTILIZAÇÃO DE BLOCOS CANALETA PARA PORTAS COM M	M	44,11
C93194	CONTRAVERGA PRÉ-MOLDADA PARA VÃOS DE ATÉ 1,5 M DE COMPRIMENTO. AF 03/2016	M	35,11
C93195	CONTRAVERGA PRÉ-MOLDADA PARA VÃOS DE MAIS DE 1,5 M DE COMPRIMENTO. AF 03/	M	42,21
C93196	CONTRAVERGA MOLDADA IN LOCO EM CONCRETO PARA VÃOS DE ATÉ 1,5 M DE COMPRIM	M	61,62
C93197	CONTRAVERGA MOLDADA IN LOCO EM CONCRETO PARA VÃOS DE MAIS DE 1,5 M DE COM	M	68,82
C93198	CONTRAVERGA MOLDADA IN LOCO COM UTILIZAÇÃO DE BLOCOS CANALETA PARA VÃOS D	M	36,83
C93199	CONTRAVERGA MOLDADA IN LOCO COM UTILIZAÇÃO DE BLOCOS CANALETA PARA VÃOS D	M	36,38
C93200	FIXAÇÃO (ENCUNHAMENTO) DE ALVENARIA DE VEDAÇÃO COM ARGAMASSA APLICADA COM	M	2,41
C93201	FIXAÇÃO (ENCUNHAMENTO) DE ALVENARIA DE VEDAÇÃO COM ARGAMASSA APLICADA COM	M	4,89
C93202	FIXAÇÃO (ENCUNHAMENTO) DE ALVENARIA DE VEDAÇÃO COM TIJOLO MACIÇO. AF 03/2	M	21,75
C93203	FIXAÇÃO (ENCUNHAMENTO) DE ALVENARIA DE VEDAÇÃO COM ESPUMA DE POLIURETANO	M	14,84
C93204	CINTA DE AMARRAÇÃO DE ALVENARIA MOLDADA IN LOCO EM CONCRETO. AF_03/2016	M	47,65
C93205	CINTA DE AMARRAÇÃO DE ALVENARIA MOLDADA IN LOCO COM UTILIZAÇÃO DE BLOCOS	M	35,93
C95952	(COMPOSIÇÃO REPRESENTATIVA) EXECUÇÃO DE ESTRUTURAS DE CONCRETO ARMADO CON	M3	2.160,42
C95953	(COMPOSIÇÃO REPRESENTATIVA) EXECUÇÃO DE ESTRUTURAS DE CONCRETO ARMADO, PA	M3	3.544,91
C95954	(COMPOSIÇÃO REPRESENTATIVA) EXECUÇÃO DE ESTRUTURAS DE CONCRETO ARMADO, PA	M3	2.431,62
C95955	(COMPOSIÇÃO REPRESENTATIVA) EXECUÇÃO DE ESTRUTURAS DE CONCRETO ARMADO, PA	M3	3.057,40
C95956	(COMPOSIÇÃO REPRESENTATIVA) EXECUÇÃO DE ESTRUTURAS DE CONCRETO ARMADO, PA	M3	2.294,11
C95957	(COMPOSIÇÃO REPRESENTATIVA) EXECUÇÃO DE ESTRUTURAS DE CONCRETO ARMADO, PA	M3	3.148,49
C95969	(COMPOSIÇÃO REPRESENTATIVA) EXECUÇÃO DE ESCADA EM CONCRETO ARMADO, MOLDAD	M3	3.033,06
C97733	PEÇA RETANGULAR PRÉ-MOLDADA, VOLUME DE CONCRETO DE ATÉ 10 LITROS, TAXA DE	M3	2.871,04
C97734	PEÇA RETANGULAR PRÉ-MOLDADA, VOLUME DE CONCRETO DE 10 A 30 LITROS, TAXA D	M3	2.444,91
C97735	PEÇA RETANGULAR PRÉ-MOLDADA, VOLUME DE CONCRETO DE 30 A 100 LITROS, TAXA	M3	2.049,84
C97736	PEÇA RETANGULAR PRÉ-MOLDADA, VOLUME DE CONCRETO ACIMA DE 100 LITROS, TAXA	M3	1.398,97
C97737	PEÇA RETANGULAR PRÉ-MOLDADA, VOLUME DE CONCRETO DE 30 A 70 LITROS , TAXA	M3	2.979,81
C97738	PEÇA CIRCULAR PRÉ-MOLDADA, VOLUME DE CONCRETO DE 10 A 30 LITROS, TAXA DE	M3	5.300,08
C97739	PEÇA CIRCULAR PRÉ-MOLDADA, VOLUME DE CONCRETO DE 30 A 100 LITROS, TAXA DE	M3	2.637,04
C97740	PEÇA CIRCULAR PRÉ-MOLDADA, VOLUME DE CONCRETO ACIMA DE 100 LITROS, TAXA D	M3	2.076,82
C98615	CONTENÇÃO EM CORTINA COM ESTACAS ESPAÇADAS COM 30 CM DE DIÂMETRO E PROFUN	M2	121,59
C98616	CONTENÇÃO EM CORTINA COM ESTACAS ESPAÇADAS COM 30 CM DE DIÂMETRO E PROFUN	M2	95,55
C98617	CONTENÇÃO EM CORTINA COM ESTACAS ESPAÇADAS COM 30 CM DE DIÂMETRO E PROFUN	M2	88,37
C98618	CONTENÇÃO EM CORTINA COM ESTACAS ESPAÇADAS COM 40 CM DE DIÂMETRO E PROFUN	M2	121,29
C98619	CONTENÇÃO EM CORTINA COM ESTACAS ESPAÇADAS COM 40 CM DE DIÂMETRO E PROFUN	M2	110,40
C98620	CONTENÇÃO EM CORTINA COM ESTACAS ESPAÇADAS COM 40 CM DE DIÂMETRO E PROFUN	M2	104,92
C98621	CONTENÇÃO EM CORTINA COM ESTACAS ESPAÇADAS COM 50 CM DE DIÂMETRO E PROFUN	M2	137,50

INSUMOS

PLANILHA DE INSUMOS

CODIGO	DESCRICAO DO INSUMO	UNIDADE DE MEDIDA	PRECO R\$
C98622	CONTENÇÃO EM CORTINA COM ESTACAS ESPAÇADAS COM 50 CM DE DIÂMETRO E PROFUN	M2	128,75
C98623	CONTENÇÃO EM CORTINA COM ESTACAS ESPAÇADAS COM 50 CM DE DIÂMETRO E PROFUN	M2	124,29
C98624	CONTENÇÃO EM CORTINA COM ESTACAS ESPAÇADAS COM 60 CM DE DIÂMETRO E PROFUN	M2	155,21
C98625	CONTENÇÃO EM CORTINA COM ESTACAS ESPAÇADAS COM 60 CM DE DIÂMETRO E PROFUN	M2	147,82
C98626	CONTENÇÃO EM CORTINA COM ESTACAS ESPAÇADAS COM 60 CM DE DIÂMETRO E PROFUN	M2	143,99
C98655	EXECUÇÃO DE MURETA GUIA PARA CONTENÇÃO/ FUNDAÇÃO COM 30 CM DE ESPESSURA.	M	607,35
C98656	EXECUÇÃO DE MURETA GUIA PARA CONTENÇÃO/ FUNDAÇÃO COM 40 CM DE ESPESSURA.	M	619,13
C98657	EXECUÇÃO DE MURETA GUIA PARA CONTENÇÃO/ FUNDAÇÃO COM 50 CM DE ESPESSURA.	M	630,93
C98658	EXECUÇÃO DE MURETA GUIA PARA CONTENÇÃO/ FUNDAÇÃO COM 60 CM DE ESPESSURA.	M	642,71
C98659	EXECUÇÃO DE MURETA GUIA PARA CONTENÇÃO/ FUNDAÇÃO COM 80 CM DE ESPESSURA.	M	666,29
C98746	SOLDA DE TOPO EM CHAPA/PERFIL/TUBO DE AÇO CHANFRADO, ESPESSURA=1/4". AF	M	77,58
C98749	SOLDA DE TOPO EM CHAPA/PERFIL/TUBO DE AÇO CHANFRADO, ESPESSURA=5/16". AF	M	99,52
C98750	SOLDA DE TOPO EM CHAPA/PERFIL/TUBO DE AÇO CHANFRADO, ESPESSURA=3/8". AF	M	126,67
C98751	SOLDA DE TOPO EM CHAPA/PERFIL/TUBO DE AÇO CHANFRADO, ESPESSURA=1/2". AF	M	197,85
C98752	SOLDA DE TOPO EM CHAPA/PERFIL/TUBO DE AÇO CHANFRADO, ESPESSURA=5/8". AF	M	284,51
C98753	SOLDA DE TOPO EM CHAPA/PERFIL/TUBO DE AÇO CHANFRADO, ESPESSURA=3/4". AF	M	393,03
C100763	VIGA METÁLICA EM PERFIL LAMINADO OU SOLDADO EM AÇO ESTRUTURAL, COM CONEXÃO	KG	19,29
C100764	VIGA METÁLICA EM PERFIL LAMINADO OU SOLDADO EM AÇO ESTRUTURAL, COM CONEXÃO	KG	19,29
C100765	PILAR METÁLICO PERFIL LAMINADO/SOLDADO EM AÇO ESTRUTURAL, COM CONEXÕES PA	KG	19,16
C100766	PILAR METÁLICO PERFIL LAMINADO OU SOLDADO EM AÇO ESTRUTURAL, COM CONEXÕES	KG	19,51
C100767	CONTRAVENTAMENTO COM CANTONEIRAS DE AÇO, ABAS IGUAIS, COM CONEXÕES PARAFU	KG	18,39
C100768	CONTRAVENTAMENTO COM CANTONEIRAS DE AÇO, ABAS IGUAIS, COM CONEXÕES SOLDAD	KG	27,95
C100769	CONTRAVENTAMENTO COM CANTONEIRAS DE AÇO, ABAS IGUAIS, COM CONEXÕES PARAFU	KG	23,51
C100770	CONTRAVENTAMENTO COM CANTONEIRAS DE AÇO, ABAS IGUAIS, COM CONEXÕES SOLDAD	KG	23,15
C100771	CONTRAVENTAMENTO COM CANTONEIRAS DE AÇO, ABAS IGUAIS, COM CONEXÕES PARAFU	KG	29,89
C100772	CONTRAVENTAMENTO COM CANTONEIRAS DE AÇO, ABAS IGUAIS, COM CONEXÕES SOLDAD	KG	18,91
C100773	ESTRUTURA TRELIÇADA DE COBERTURA, TIPO ARCO, COM LIGAÇÕES SOLDADAS, INCLU	KG	21,97
C100774	ESTRUTURA TRELIÇADA DE COBERTURA, TIPO SHED, COM LIGAÇÕES SOLDADAS, INCLU	KG	14,78
C100775	ESTRUTURA TRELIÇADA DE COBERTURA, TIPO FINK, COM LIGAÇÕES SOLDADAS, INCLU	KG	16,64
C100776	ESTRUTURA TRELIÇADA DE COBERTURA, TIPO ARCO, COM LIGAÇÕES PARAFUSADAS, IN	KG	22,03
C100777	ESTRUTURA TRELIÇADA DE COBERTURA, TIPO SHED, COM LIGAÇÕES PARAFUSADAS, IN	KG	16,86
C100778	ESTRUTURA TRELIÇADA DE COBERTURA, TIPO FINK, COM LIGAÇÕES PARAFUSADAS, IN	KG	13,22
C98560	IMPERMEABILIZAÇÃO DE PISO COM ARGAMASSA DE CIMENTO E AREIA, COM ADITIVO I	M2	38,75
C98561	IMPERMEABILIZAÇÃO DE PAREDES COM ARGAMASSA DE CIMENTO E AREIA, COM ADITIV	M2	33,73
C98562	IMPERMEABILIZAÇÃO DE FLOREIRA OU VIGA BALDRAME COM ARGAMASSA DE CIMENTO E	M2	34,72
C98565	IMPERMEABILIZAÇÃO DE SUPERFÍCIE COM ARGAMASSA POLIMÉRICA / MEMBRANA ACRÍL	M2	21,73
C98566	IMPERMEABILIZAÇÃO DE SUPERFÍCIE COM ARGAMASSA POLIMÉRICA / MEMBRANA ACRÍL	M2	42,22
C98568	TRATAMENTO DE RALO OU PONTO EMERGENTE COM ARGAMASSA POLIMÉRICA / MEMBRANA	UN	6,56
C98559	TRATAMENTO DE RODAPÉ COM VÉU DE POLIÉSTER. AF 06/2018	M	4,16
C98546	IMPERMEABILIZAÇÃO DE SUPERFÍCIE COM MANTA ASFÁLTICA, UMA CAMADA, INCLUSIV	M2	93,68
C98547	IMPERMEABILIZAÇÃO DE SUPERFÍCIE COM MANTA ASFÁLTICA, DUAS CAMADAS, INCLUS	M2	178,43
C98553	IMPERMEABILIZAÇÃO DE SUPERFÍCIE COM MEMBRANA À BASE DE POLIURETANO, 2 DEM	M2	111,77
C98554	IMPERMEABILIZAÇÃO DE SUPERFÍCIE COM MEMBRANA À BASE DE RESINA ACRÍLICA, 3	M2	37,29
C98557	IMPERMEABILIZAÇÃO DE SUPERFÍCIE COM EMULSÃO ASFÁLTICA, 2 DEMÃOS AF 06/201	M2	41,24
C98563	PROTEÇÃO MECÂNICA DE SUPERFÍCIE HORIZONTAL COM ARGAMASSA DE CIMENTO E ARE	M2	28,63
C98564	PROTEÇÃO MECÂNICA DE SUPERFÍCIE VERTICAL COM ARGAMASSA DE CIMENTO E AREIA	M2	37,39
C98565	PROTEÇÃO MECÂNICA DE SUPERFÍCIE HORIZONTAL COM ARGAMASSA DE CIMENTO E ARE	M2	40,92
C98566	PROTEÇÃO MECÂNICA DE SUPERFÍCIE VERTICAL COM ARGAMASSA DE CIMENTO E AREIA	M2	49,68
C98567	PROTEÇÃO MECÂNICA DE SUPERFÍCIE HORIZONTAL COM ARGAMASSA DE CIMENTO E ARE	M2	52,55
C98568	PROTEÇÃO MECÂNICA DE SUPERFÍCIE VERTICAL COM ARGAMASSA DE CIMENTO E AREIA	M2	61,30
C98569	PROTEÇÃO MECÂNICA DE SUPERFÍCIE HORIZONTAL COM ARGAMASSA DE CIMENTO E ARE	M2	64,83
C98570	PROTEÇÃO MECÂNICA DE SUPERFÍCIE VERTICAL COM ARGAMASSA DE CIMENTO E AREIA	M2	73,61
C98571	PROTEÇÃO MECÂNICA DE SUPERFÍCIE HORIZONTAL COM CONCRETO 15 MPA, E=4CM. AF	M2	34,14
C98572	PROTEÇÃO MECÂNICA DE SUPERFÍCIE HORIZONTAL COM CONCRETO 15 MPA, E=5CM. AF	M2	41,96
C98573	PROTEÇÃO MECÂNICA DE SUPERFÍCIE VERTICAL COM CONCRETO 15 MPA, E=5CM. AF 0	M2	50,41
C91831	ELETRODUTO FLEXÍVEL CORRUGADO, PVC, DN 20 MM (1/2"), PARA CIRCUITOS TERMI	M	6,83
C91833	ELETRODUTO FLEXÍVEL CORRUGADO REFORÇADO, PVC, DN 20 MM (1/2"), PARA CIRCU	M	7,38
C91834	ELETRODUTO FLEXÍVEL CORRUGADO, PVC, DN 25 MM (3/4"), PARA CIRCUITOS TERMI	M	7,58
C91835	ELETRODUTO FLEXÍVEL CORRUGADO REFORÇADO, PVC, DN 25 MM (3/4"), PARA CIRCU	M	8,97
C91836	ELETRODUTO FLEXÍVEL CORRUGADO, PVC, DN 32 MM (1"), PARA CIRCUITOS TERMINA	M	10,18
C91837	ELETRODUTO FLEXÍVEL CORRUGADO REFORÇADO, PVC, DN 32 MM (1"), PARA CIRCUIT	M	13,42
C91839	ELETRODUTO FLEXÍVEL LISO, PEAD, DN 32 MM (1"), PARA CIRCUITOS TERMINAIS,	M	10,51
C91840	ELETRODUTO FLEXÍVEL CORRUGADO, PEAD, DN 40 MM (1 1/4"), PARA CIRCUITOS TE	M	13,84
C91841	ELETRODUTO FLEXÍVEL LISO, PEAD, DN 40 MM (1 1/4"), PARA CIRCUITOS TERMINA	M	12,71
C91842	ELETRODUTO FLEXÍVEL CORRUGADO, PVC, DN 20 MM (1/2"), PARA CIRCUITOS TERMI	M	5,06
C91843	ELETRODUTO FLEXÍVEL CORRUGADO REFORÇADO, PVC, DN 20 MM (1/2"), PARA CIRCU	M	5,61
C91844	ELETRODUTO FLEXÍVEL CORRUGADO, PVC, DN 25 MM (3/4"), PARA CIRCUITOS TERMI	M	5,80
C91845	ELETRODUTO FLEXÍVEL CORRUGADO REFORÇADO, PVC, DN 25 MM (3/4"), PARA CIRCU	M	7,19
C91846	ELETRODUTO FLEXÍVEL CORRUGADO, PVC, DN 32 MM (1"), PARA CIRCUITOS TERMINA	M	8,42
C91847	ELETRODUTO FLEXÍVEL CORRUGADO REFORÇADO, PVC, DN 32 MM (1"), PARA CIRCUIT	M	11,65
C91849	ELETRODUTO FLEXÍVEL LISO, PEAD, DN 32 MM (1"), PARA CIRCUITOS TERMINAIS,	M	8,74
C91850	ELETRODUTO FLEXÍVEL CORRUGADO, PEAD, DN 40 MM (1 1/4"), PARA CIRCUITOS TE	M	12,10
C91851	ELETRODUTO FLEXÍVEL LISO, PEAD, DN 40 MM (1 1/4"), PARA CIRCUITOS TERMINA	M	10,98
C91852	ELETRODUTO FLEXÍVEL CORRUGADO, PVC, DN 20 MM (1/2"), PARA CIRCUITOS TERMI	M	6,88
C91853	ELETRODUTO FLEXÍVEL CORRUGADO REFORÇADO, PVC, DN 20 MM (1/2"), PARA CIRCU	M	7,39
C91854	ELETRODUTO FLEXÍVEL CORRUGADO, PVC, DN 25 MM (3/4"), PARA CIRCUITOS TERMI	M	7,61
C91855	ELETRODUTO FLEXÍVEL CORRUGADO REFORÇADO, PVC, DN 25 MM (3/4"), PARA CIRCU	M	8,90

INSUMOS

PLANILHA DE INSUMOS

CODIGO	DESCRICAO DO INSUMO	UNIDADE DE MEDIDA	PRECO R\$
C91856	ELETRODUTO FLEXIVEL CORRUGADO, PVC, DN 32 MM (1"), PARA CIRCUITOS TERMINA	M	10,07
C91857	ELETRODUTO FLEXIVEL CORRUGADO REFORCADO, PVC, DN 32 MM (1"), PARA CIRCUIT	M	13,06
C91859	ELETRODUTO FLEXIVEL LISO, PEAD, DN 32 MM (1"), PARA CIRCUITOS TERMINAIS,	M	10,37
C91860	ELETRODUTO FLEXIVEL CORRUGADO, PEAD, DN 40 MM (1 1/4"), PARA CIRCUITOS TE	M	13,55
C91861	ELETRODUTO FLEXIVEL LISO, PEAD, DN 40 MM (1 1/4"), PARA CIRCUITOS TERMINA	M	12,51
C91862	ELETRODUTO RIGIDO ROSCAVEL, PVC, DN 20 MM (1/2"), PARA CIRCUITOS TERMINAI	M	8,49
C91863	ELETRODUTO RIGIDO ROSCAVEL, PVC, DN 25 MM (3/4"), PARA CIRCUITOS TERMINAI	M	10,01
C91864	ELETRODUTO RIGIDO ROSCAVEL, PVC, DN 32 MM (1"), PARA CIRCUITOS TERMINAIS,	M	13,48
C91865	ELETRODUTO RIGIDO ROSCAVEL, PVC, DN 40 MM (1 1/4"), PARA CIRCUITOS TERMIN	M	16,91
C91866	ELETRODUTO RIGIDO ROSCAVEL, PVC, DN 20 MM (1/2"), PARA CIRCUITOS TERMINAI	M	6,83
C91867	ELETRODUTO RIGIDO ROSCAVEL, PVC, DN 25 MM (3/4"), PARA CIRCUITOS TERMINAI	M	8,35
C91868	ELETRODUTO RIGIDO ROSCAVEL, PVC, DN 32 MM (1"), PARA CIRCUITOS TERMINAIS,	M	11,84
C91869	ELETRODUTO RIGIDO ROSCAVEL, PVC, DN 40 MM (1 1/4"), PARA CIRCUITOS TERMIN	M	15,26
C91870	ELETRODUTO RIGIDO ROSCAVEL, PVC, DN 20 MM (1/2"), PARA CIRCUITOS TERMINAI	M	9,20
C91871	ELETRODUTO RIGIDO ROSCAVEL, PVC, DN 25 MM (3/4"), PARA CIRCUITOS TERMINAI	M	10,76
C91872	ELETRODUTO RIGIDO ROSCAVEL, PVC, DN 32 MM (1"), PARA CIRCUITOS TERMINAIS,	M	14,24
C91873	ELETRODUTO RIGIDO ROSCAVEL, PVC, DN 40 MM (1 1/4"), PARA CIRCUITOS TERMIN	M	17,63
C93008	ELETRODUTO RIGIDO ROSCAVEL, PVC, DN 50 MM (1 1/2"), PARA REDE ENTERRADA D	M	15,53
C93009	ELETRODUTO RIGIDO ROSCAVEL, PVC, DN 60 MM (2"), PARA REDE ENTERRADA DE DI	M	23,44
C93010	ELETRODUTO RIGIDO ROSCAVEL, PVC, DN 75 MM (2 1/2"), PARA REDE ENTERRADA D	M	32,99
C93011	ELETRODUTO RIGIDO ROSCAVEL, PVC, DN 85 MM (3"), PARA REDE ENTERRADA DE DI	M	40,56
C93012	ELETRODUTO RIGIDO ROSCAVEL, PVC, DN 110 MM (4"), PARA REDE ENTERRADA DE D	M	61,90
C95726	ELETRODUTO RIGIDO SOLDÁVEL, PVC, DN 20 MM (1/2), APARENTE, INSTALADO EM TET	M	5,76
C95727	ELETRODUTO RIGIDO SOLDÁVEL, PVC, DN 25 MM (3/4), APARENTE, INSTALADO EM T	M	6,62
C95728	ELETRODUTO RIGIDO SOLDÁVEL, PVC, DN 32 MM (1), APARENTE, INSTALADO EM TET	M	8,56
C95729	ELETRODUTO RIGIDO SOLDÁVEL, PVC, DN 20 MM (1/2), APARENTE, INSTALADO EM PAR	M	7,28
C95730	ELETRODUTO RIGIDO SOLDÁVEL, PVC, DN 25 MM (3/4), APARENTE, INSTALADO EM P	M	8,15
C95731	ELETRODUTO RIGIDO SOLDÁVEL, PVC, DN 32 MM (1), APARENTE, INSTALADO EM PAR	M	10,07
C95732	LUVA PARA ELETRODUTO, PVC, SOLDÁVEL, DN 20 MM (1/2), APARENTE, INSTALADA	UN	3,87
C95745	ELETRODUTO DE AÇO GALVANIZADO, CLASSE LEVE, DN 20 MM (3/4), APARENTE, INS	M	32,46
C95746	ELETRODUTO DE AÇO GALVANIZADO, CLASSE LEVE, DN 25 MM (1), APARENTE, INSTA	M	40,97
C95747	ELETRODUTO DE AÇO GALVANIZADO, CLASSE SEMI PESADO, DN 32 MM (1 1/4), APAR	M	72,98
C95748	ELETRODUTO DE AÇO GALVANIZADO, CLASSE SEMI PESADO, DN 40 MM (1 1/2), APA	M	77,10
C95749	ELETRODUTO DE AÇO GALVANIZADO, CLASSE LEVE, DN 20 MM (3/4), APARENTE, INS	M	37,42
C95750	ELETRODUTO DE AÇO GALVANIZADO, CLASSE LEVE, DN 25 MM (1), APARENTE, INSTA	M	45,82
C95751	ELETRODUTO DE AÇO GALVANIZADO, CLASSE SEMI PESADO, DN 32 MM (1 1/4), APAR	M	77,69
C95752	ELETRODUTO DE AÇO GALVANIZADO, CLASSE SEMI PESADO, DN 40 MM (1 1/2), AP	M	81,62
C97667	ELETRODUTO FLEXIVEL CORRUGADO, PEAD, DN 50 (1 1/2"), PARA REDE ENTERRADA	M	10,84
C97668	ELETRODUTO FLEXIVEL CORRUGADO, PEAD, DN 63 (2"), PARA REDE ENTERRADA DE D	M	15,49
C97669	ELETRODUTO FLEXIVEL CORRUGADO, PEAD, DN 90 (3"), PARA REDE ENTERRADA DE D	M	22,39
C97670	ELETRODUTO FLEXIVEL CORRUGADO, PEAD, DN 100 (4"), PARA REDE ENTERRADA DE	M	29,82
C91874	LUVA PARA ELETRODUTO, PVC, ROSCAVEL, DN 20 MM (1/2"), PARA CIRCUITOS TERM	UN	3,99
C91875	LUVA PARA ELETRODUTO, PVC, ROSCAVEL, DN 25 MM (3/4"), PARA CIRCUITOS TERM	UN	5,32
C91876	LUVA PARA ELETRODUTO, PVC, ROSCAVEL, DN 32 MM (1"), PARA CIRCUITOS TERMIN	UN	7,07
C91877	LUVA PARA ELETRODUTO, PVC, ROSCAVEL, DN 40 MM (1 1/4"), PARA CIRCUITOS TE	UN	9,55
C91878	LUVA PARA ELETRODUTO, PVC, ROSCAVEL, DN 20 MM (1/2"), PARA CIRCUITOS TERM	UN	5,03
C91879	LUVA PARA ELETRODUTO, PVC, ROSCAVEL, DN 25 MM (3/4"), PARA CIRCUITOS TERM	UN	6,33
C91880	LUVA PARA ELETRODUTO, PVC, ROSCAVEL, DN 32 MM (1"), PARA CIRCUITOS TERMIN	UN	8,11
C91881	LUVA PARA ELETRODUTO, PVC, ROSCAVEL, DN 40 MM (1 1/4"), PARA CIRCUITOS TE	UN	10,58
C91882	LUVA PARA ELETRODUTO, PVC, ROSCAVEL, DN 20 MM (1/2"), PARA CIRCUITOS TERM	UN	6,14
C91884	LUVA PARA ELETRODUTO, PVC, ROSCAVEL, DN 25 MM (3/4"), PARA CIRCUITOS TERM	UN	7,19
C91885	LUVA PARA ELETRODUTO, PVC, ROSCAVEL, DN 32 MM (1"), PARA CIRCUITOS TERMIN	UN	8,61
C91886	LUVA PARA ELETRODUTO, PVC, ROSCAVEL, DN 40 MM (1 1/4"), PARA CIRCUITOS TE	UN	10,70
C91887	CURVA 90 GRAUS PARA ELETRODUTO, PVC, ROSCAVEL, DN 20 MM (1/2"), PARA CIRC	UN	7,87
C91889	CURVA 180 GRAUS PARA ELETRODUTO, PVC, ROSCAVEL, DN 20 MM (1/2"), PARA CIR	UN	7,51
C91890	CURVA 90 GRAUS PARA ELETRODUTO, PVC, ROSCAVEL, DN 25 MM (3/4"), PARA CIRC	UN	9,16
C91892	CURVA 180 GRAUS PARA ELETRODUTO, PVC, ROSCAVEL, DN 25 MM (3/4"), PARA CIR	UN	11,61
C91893	CURVA 90 GRAUS PARA ELETRODUTO, PVC, ROSCAVEL, DN 32 MM (1"), PARA CIRCUI	UN	12,70
C91895	CURVA 180 GRAUS PARA ELETRODUTO, PVC, ROSCAVEL, DN 32 MM (1"), PARA CIRCU	UN	15,18
C91896	CURVA 90 GRAUS PARA ELETRODUTO, PVC, ROSCAVEL, DN 40 MM (1 1/4"), PARA CI	UN	15,35
C91898	CURVA 180 GRAUS PARA ELETRODUTO, PVC, ROSCAVEL, DN 40 MM (1 1/4"), PARA C	UN	18,00
C91899	CURVA 90 GRAUS PARA ELETRODUTO, PVC, ROSCAVEL, DN 20 MM (1/2"), PARA CIRC	UN	9,38
C91901	CURVA 180 GRAUS PARA ELETRODUTO, PVC, ROSCAVEL, DN 20 MM (1/2"), PARA CIR	UN	9,02
C91902	CURVA 90 GRAUS PARA ELETRODUTO, PVC, ROSCAVEL, DN 25 MM (3/4"), PARA CIRC	UN	10,67
C91904	CURVA 180 GRAUS PARA ELETRODUTO, PVC, ROSCAVEL, DN 25 MM (3/4"), PARA CIR	UN	13,12
C91905	CURVA 90 GRAUS PARA ELETRODUTO, PVC, ROSCAVEL, DN 32 MM (1"), PARA CIRCUI	UN	14,21
C91907	CURVA 180 GRAUS PARA ELETRODUTO, PVC, ROSCAVEL, DN 32 MM (1), PARA CIRCUI	UN	16,69
C91908	CURVA 90 GRAUS PARA ELETRODUTO, PVC, ROSCAVEL, DN 40 MM (1 1/4"), PARA CI	UN	16,90
C91910	CURVA 180 GRAUS PARA ELETRODUTO, PVC, ROSCAVEL, DN 40 MM (1 1/4"), PARA C	UN	19,55
C91911	CURVA 90 GRAUS PARA ELETRODUTO, PVC, ROSCAVEL, DN 20 MM (1/2"), PARA CIRC	UN	11,10
C91913	CURVA 180 GRAUS PARA ELETRODUTO, PVC, ROSCAVEL, DN 20 MM (1/2"), PARA CIR	UN	10,74
C91914	CURVA 90 GRAUS PARA ELETRODUTO, PVC, ROSCAVEL, DN 25 MM (3/4"), PARA CIRC	UN	12,01
C91916	CURVA 180 GRAUS PARA ELETRODUTO, PVC, ROSCAVEL, DN 25 MM (3/4"), PARA CIR	UN	14,46
C91917	CURVA 90 GRAUS PARA ELETRODUTO, PVC, ROSCAVEL, DN 32 MM (1"), PARA CIRCUI	UN	14,99
C91919	CURVA 180 GRAUS PARA ELETRODUTO, PVC, ROSCAVEL, DN 32 MM (1), PARA CIRCUI	UN	17,47
C91920	CURVA 90 GRAUS PARA ELETRODUTO, PVC, ROSCAVEL, DN 40 MM (1 1/4"), PARA CI	UN	17,07
C91922	CURVA 180 GRAUS PARA ELETRODUTO, PVC, ROSCAVEL, DN 40 MM (1 1/4"), PARA C	UN	19,73

INSUMOS

PLANILHA DE INSUMOS

CODIGO	DESCRICAO DO INSUMO	UNIDADE DE MEDIDA	PRECO R\$
C93013	LUVA PARA ELETRODUTO, PVC, ROSCÁVEL, DN 50 MM (1 1/2"), PARA REDE ENTERRADA	UN	12,48
C93014	LUVA PARA ELETRODUTO, PVC, ROSCÁVEL, DN 60 MM (2"), PARA REDE ENTERRADA D	UN	15,67
C93015	LUVA PARA ELETRODUTO, PVC, ROSCÁVEL, DN 75 MM (2 1/2"), PARA REDE ENTERRADA	UN	25,30
C93016	LUVA PARA ELETRODUTO, PVC, ROSCÁVEL, DN 85 MM (3"), PARA REDE ENTERRADA D	UN	31,38
C93017	LUVA PARA ELETRODUTO, PVC, ROSCÁVEL, DN 110 MM (4"), PARA REDE ENTERRADA	UN	48,85
C93018	CURVA 90 GRAUS PARA ELETRODUTO, PVC, ROSCÁVEL, DN 50 MM (1 1/2"), PARA RE	UN	19,18
C93020	CURVA 90 GRAUS PARA ELETRODUTO, PVC, ROSCÁVEL, DN 60 MM (2"), PARA REDE E	UN	25,42
C93022	CURVA 90 GRAUS PARA ELETRODUTO, PVC, ROSCÁVEL, DN 75 MM (2 1/2"), PARA RE	UN	45,96
C93024	CURVA 90 GRAUS PARA ELETRODUTO, PVC, ROSCÁVEL, DN 85 MM (3"), PARA REDE E	UN	47,82
C93026	CURVA 90 GRAUS PARA ELETRODUTO, PVC, ROSCÁVEL, DN 110 MM (4"), PARA REDE	UN	81,98
C95733	LUVA PARA ELETRODUTO, PVC, SOLDÁVEL, DN 25 MM (3/4), APARENTE, INSTALADA	UN	5,10
C95734	LUVA PARA ELETRODUTO, PVC, SOLDÁVEL, DN 32 MM (1), APARENTE, INSTALADA EM	UN	6,83
C95735	LUVA PARA ELETRODUTO, PVC, SOLDÁVEL, DN 20 MM (1/2), APARENTE, INSTALADA	UN	5,46
C95736	LUVA PARA ELETRODUTO, PVC, SOLDÁVEL, DN 25 MM (3/4), APARENTE, INSTALADA	UN	6,51
C95738	LUVA PARA ELETRODUTO, PVC, SOLDÁVEL, DN 32 MM (1), APARENTE, INSTALADA EM	UN	7,97
C95753	LUVA DE EMENDA PARA ELETRODUTO, AÇO GALVANIZADO, DN 20 MM (3/4), APAREN	UN	8,09
C95754	LUVA DE EMENDA PARA ELETRODUTO, AÇO GALVANIZADO, DN 25 MM (1"), APARENTE	UN	9,85
C95755	LUVA DE EMENDA PARA ELETRODUTO, AÇO GALVANIZADO, DN 32 MM (1 1/4"), APAR	UN	15,18
C95756	LUVA DE EMENDA PARA ELETRODUTO, AÇO GALVANIZADO, DN 40 MM (1 1/2"), APAR	UN	20,86
C95757	LUVA DE EMENDA PARA ELETRODUTO, AÇO GALVANIZADO, DN 20 MM (3/4"), APAREN	UN	10,85
C95758	LUVA DE EMENDA PARA ELETRODUTO, AÇO GALVANIZADO, DN 25 MM (1"), APARENTE	UN	12,29
C95759	LUVA DE EMENDA PARA ELETRODUTO, AÇO GALVANIZADO, DN 32 MM (1 1/4"), APAR	UN	17,18
C95760	LUVA DE EMENDA PARA ELETRODUTO, AÇO GALVANIZADO, DN 40 MM (1 1/2"), APAR	UN	22,31
C97559	CURVA 135 GRAUS PARA ELETRODUTO, PVC, ROSCÁVEL, DN 25 MM (3/4), PARA CIRC	UN	8,90
C97562	CURVA 135 GRAUS PARA ELETRODUTO, PVC, ROSCÁVEL, DN 25 MM (3/4), PARA CIRC	UN	10,41
C97564	CURVA 135 GRAUS PARA ELETRODUTO, PVC, ROSCÁVEL, DN 25 MM (3/4), PARA CIRC	UN	11,75
C91924	CABO DE COBRE FLEXÍVEL ISOLADO, 1,5 MM², ANTI-CHAMA 450/750 V, PARA CIRCU	M	2,64
C91925	CABO DE COBRE FLEXÍVEL ISOLADO, 1,5 MM², ANTI-CHAMA 0,6/1,0 KV, PARA CIRC	M	3,89
C91926	CABO DE COBRE FLEXÍVEL ISOLADO, 2,5 MM², ANTI-CHAMA 450/750 V, PARA CIRCU	M	3,90
C91927	CABO DE COBRE FLEXÍVEL ISOLADO, 2,5 MM², ANTI-CHAMA 0,6/1,0 KV, PARA CIRC	M	5,28
C91928	CABO DE COBRE FLEXÍVEL ISOLADO, 4 MM², ANTI-CHAMA 450/750 V, PARA CIRCUIT	M	6,49
C91929	CABO DE COBRE FLEXÍVEL ISOLADO, 4 MM², ANTI-CHAMA 0,6/1,0 KV, PARA CIRCUIT	M	7,44
C91930	CABO DE COBRE FLEXÍVEL ISOLADO, 6 MM², ANTI-CHAMA 450/750 V, PARA CIRCUIT	M	8,92
C91931	CABO DE COBRE FLEXÍVEL ISOLADO, 6 MM², ANTI-CHAMA 0,6/1,0 KV, PARA CIRCUIT	M	10,07
C91932	CABO DE COBRE FLEXÍVEL ISOLADO, 10 MM², ANTI-CHAMA 450/750 V, PARA CIRCUIT	M	14,83
C91933	CABO DE COBRE FLEXÍVEL ISOLADO, 10 MM², ANTI-CHAMA 0,6/1,0 KV, PARA CIRCU	M	15,91
C91934	CABO DE COBRE FLEXÍVEL ISOLADO, 16 MM², ANTI-CHAMA 450/750 V, PARA CIRCUIT	M	22,71
C91935	CABO DE COBRE FLEXÍVEL ISOLADO, 16 MM², ANTI-CHAMA 0,6/1,0 KV, PARA CIRCU	M	24,29
C92979	CABO DE COBRE FLEXÍVEL ISOLADO, 10 MM², ANTI-CHAMA 450/750 V, PARA DISTRI	M	10,72
C92980	CABO DE COBRE FLEXÍVEL ISOLADO, 10 MM², ANTI-CHAMA 0,6/1,0 KV, PARA DISTR	M	11,66
C92981	CABO DE COBRE FLEXÍVEL ISOLADO, 16 MM², ANTI-CHAMA 450/750 V, PARA DISTRI	M	16,47
C92982	CABO DE COBRE FLEXÍVEL ISOLADO, 16 MM², ANTI-CHAMA 0,6/1,0 KV, PARA DISTR	M	17,85
C92984	CABO DE COBRE FLEXÍVEL ISOLADO, 25 MM², ANTI-CHAMA 0,6/1,0 KV, PARA REDE	M	28,35
C92986	CABO DE COBRE FLEXÍVEL ISOLADO, 35 MM², ANTI-CHAMA 0,6/1,0 KV, PARA REDE	M	38,57
C92988	CABO DE COBRE FLEXÍVEL ISOLADO, 50 MM², ANTI-CHAMA 0,6/1,0 KV, PARA REDE	M	54,39
C92990	CABO DE COBRE FLEXÍVEL ISOLADO, 70 MM², ANTI-CHAMA 0,6/1,0 KV, PARA REDE	M	74,82
C92992	CABO DE COBRE FLEXÍVEL ISOLADO, 95 MM², ANTI-CHAMA 0,6/1,0 KV, PARA REDE	M	98,99
C92994	CABO DE COBRE FLEXÍVEL ISOLADO, 120 MM², ANTI-CHAMA 0,6/1,0 KV, PARA REDE	M	128,32
C92996	CABO DE COBRE FLEXÍVEL ISOLADO, 150 MM², ANTI-CHAMA 0,6/1,0 KV, PARA REDE	M	158,71
C92998	CABO DE COBRE FLEXÍVEL ISOLADO, 185 MM², ANTI-CHAMA 0,6/1,0 KV, PARA REDE	M	194,26
C93000	CABO DE COBRE FLEXÍVEL ISOLADO, 240 MM², ANTI-CHAMA 0,6/1,0 KV, PARA REDE	M	255,25
C93002	CABO DE COBRE FLEXÍVEL ISOLADO, 300 MM², ANTI-CHAMA 0,6/1,0 KV, PARA REDE	M	319,08
C101884	CABO DE COBRE ISOLADO, 10 MM², ANTI-CHAMA 450/750 V, INSTALADO EM ELETROC	M	10,54
C101885	CABO DE COBRE ISOLADO, 10 MM², ANTI-CHAMA 0,6/1 KV, INSTALADO EM ELETROCA	M	11,48
C101886	CABO DE COBRE ISOLADO, 16 MM², ANTI-CHAMA 450/750 V, INSTALADO EM ELETROC	M	16,27
C101887	CABO DE COBRE ISOLADO, 16 MM², ANTI-CHAMA 0,6/1 KV, INSTALADO EM ELETROCA	M	17,64
C101888	CABO DE COBRE ISOLADO, 25 MM², ANTI-CHAMA 450/750 V, INSTALADO EM ELETROC	M	26,13
C101889	CABO DE COBRE ISOLADO, 25 MM², ANTI-CHAMA 0,6/1 KV, INSTALADO EM ELETROCA	M	26,89
C91936	CAIXA OCTOGONAL 4" X 4", PVC, INSTALADA EM LAJE - FORNECIMENTO E INSTALAÇ	UN	12,76
C91937	CAIXA OCTOGONAL 3" X 3", PVC, INSTALADA EM LAJE - FORNECIMENTO E INSTALAÇ	UN	10,42
C91939	CAIXA RETANGULAR 4" X 2" ALTA (2,00 M DO PISO), PVC, INSTALADA EM PAREDE	UN	22,12
C91940	CAIXA RETANGULAR 4" X 2" MÉDIA (1,30 M DO PISO), PVC, INSTALADA EM PAREDE	UN	12,33
C91941	CAIXA RETANGULAR 4" X 2" BAIXA (0,30 M DO PISO), PVC, INSTALADA EM PAREDE	UN	8,65
C91942	CAIXA RETANGULAR 4" X 4" ALTA (2,00 M DO PISO), PVC, INSTALADA EM PAREDE	UN	27,98
C91943	CAIXA RETANGULAR 4" X 4" MÉDIA (1,30 M DO PISO), PVC, INSTALADA EM PAREDE	UN	16,70
C91944	CAIXA RETANGULAR 4" X 4" BAIXA (0,30 M DO PISO), PVC, INSTALADA EM PAREDE	UN	12,50
C92865	CAIXA OCTOGONAL 4" X 4", METÁLICA, INSTALADA EM LAJE - FORNECIMENTO E INS	UN	9,56
C92866	CAIXA SEXTAVADA 3" X 3", METÁLICA, INSTALADA EM LAJE - FORNECIMENTO E INS	UN	7,16
C92867	CAIXA RETANGULAR 4" X 2" ALTA (2,00 M DO PISO), METÁLICA, INSTALADA EM PA	UN	21,26
C92868	CAIXA RETANGULAR 4" X 2" MÉDIA (1,30 M DO PISO), METÁLICA, INSTALADA EM P	UN	11,47
C92869	CAIXA RETANGULAR 4" X 2" BAIXA (0,30 M DO PISO), METÁLICA, INSTALADA EM P	UN	7,79
C92870	CAIXA RETANGULAR 4" X 4" ALTA (2,00 M DO PISO), METÁLICA, INSTALADA EM PA	UN	26,54
C92871	CAIXA RETANGULAR 4" X 4" MÉDIA (1,30 M DO PISO), METÁLICA, INSTALADA EM P	UN	15,26
C92872	CAIXA RETANGULAR 4" X 4" BAIXA (0,30 M DO PISO), METÁLICA, INSTALADA EM P	UN	11,05
C95777	CONDULETE DE ALUMÍNIO, TIPO B, PARA ELETRODUTO DE AÇO GALVANIZADO DN 20 M	UN	25,37
C95778	CONDULETE DE ALUMÍNIO, TIPO C, PARA ELETRODUTO DE AÇO GALVANIZADO DN 20 M	UN	26,11
C95779	CONDULETE DE ALUMÍNIO, TIPO E, PARA ELETRODUTO DE AÇO GALVANIZADO DN 20 M	UN	23,64

PLANILHA DE INSUMOS

CODIGO	DESCRICAO DO INSUMO	UNIDADE DE MEDIDA	PRECO R\$
C95780	CONDULETE DE ALUMÍNIO, TIPO B, PARA ELETRODUTO DE AÇO GALVANIZADO DN 25 M	UN	29,31
C95781	CONDULETE DE ALUMÍNIO, TIPO C, PARA ELETRODUTO DE AÇO GALVANIZADO DN 25 M	UN	29,86
C95782	CONDULETE DE ALUMÍNIO, TIPO E, ELETRODUTO DE AÇO GALVANIZADO DN 25 MM (1'	UN	31,29
C95785	CONDULETE DE ALUMÍNIO, TIPO E, PARA ELETRODUTO DE AÇO GALVANIZADO DN 32 M	UN	35,97
C95787	CONDULETE DE ALUMÍNIO, TIPO LR, PARA ELETRODUTO DE AÇO GALVANIZADO DN 20	UN	25,21
C95789	CONDULETE DE ALUMÍNIO, TIPO LR, PARA ELETRODUTO DE AÇO GALVANIZADO DN 25	UN	32,16
C95791	CONDULETE DE ALUMÍNIO, TIPO LR, PARA ELETRODUTO DE AÇO GALVANIZADO DN 32	UN	42,59
C95795	CONDULETE DE ALUMÍNIO, TIPO T, PARA ELETRODUTO DE AÇO GALVANIZADO DN 20 M	UN	29,03
C95796	CONDULETE DE ALUMÍNIO, TIPO T, PARA ELETRODUTO DE AÇO GALVANIZADO DN 25 M	UN	37,81
C95797	CONDULETE DE ALUMÍNIO, TIPO T, PARA ELETRODUTO DE AÇO GALVANIZADO DN 32 M	UN	49,19
C95801	CONDULETE DE ALUMÍNIO, TIPO X, PARA ELETRODUTO DE AÇO GALVANIZADO DN 20 M	UN	35,19
C95802	CONDULETE DE ALUMÍNIO, TIPO X, PARA ELETRODUTO DE AÇO GALVANIZADO DN 25 M	UN	39,47
C95803	CONDULETE DE ALUMÍNIO, TIPO X, PARA ELETRODUTO DE AÇO GALVANIZADO DN 32 M	UN	53,98
C95804	CONDULETE DE PVC, TIPO B, PARA ELETRODUTO DE PVC SOLDÁVEL DN 20 MM (1/2''	UN	23,38
C95805	CONDULETE DE PVC, TIPO B, PARA ELETRODUTO DE PVC SOLDÁVEL DN 25 MM (3/4''	UN	23,55
C95806	CONDULETE DE PVC, TIPO B, PARA ELETRODUTO DE PVC SOLDÁVEL DN 32 MM (1''),	UN	24,35
C95807	CONDULETE DE PVC, TIPO LL, PARA ELETRODUTO DE PVC SOLDÁVEL DN 20 MM (1/2'	UN	26,59
C95808	CONDULETE DE PVC, TIPO LL, PARA ELETRODUTO DE PVC SOLDÁVEL DN 25 MM (3/4'	UN	27,09
C95809	CONDULETE DE PVC, TIPO LL, PARA ELETRODUTO DE PVC SOLDÁVEL DN 32 MM (1''	UN	30,05
C95810	CONDULETE DE PVC, TIPO LB, PARA ELETRODUTO DE PVC SOLDÁVEL DN 20 MM (1/2'	UN	16,56
C95811	CONDULETE DE PVC, TIPO LB, PARA ELETRODUTO DE PVC SOLDÁVEL DN 25 MM (3/4'	UN	17,06
C95812	CONDULETE DE PVC, TIPO LB, PARA ELETRODUTO DE PVC SOLDÁVEL DN 32 MM (1''	UN	20,02
C95813	CONDULETE DE PVC, TIPO TB, PARA ELETRODUTO DE PVC SOLDÁVEL DN 20 MM (1/2'	UN	19,42
C95814	CONDULETE DE PVC, TIPO TB, PARA ELETRODUTO DE PVC SOLDÁVEL DN 25 MM (3/4'	UN	20,19
C95815	CONDULETE DE PVC, TIPO TB, PARA ELETRODUTO DE PVC SOLDÁVEL DN 32 MM (1''	UN	26,06
C95816	CONDULETE DE PVC, TIPO X, PARA ELETRODUTO DE PVC SOLDÁVEL DN 20 MM (1/2''	UN	32,63
C95817	CONDULETE DE PVC, TIPO X, PARA ELETRODUTO DE PVC SOLDÁVEL DN 25 MM (3/4''	UN	33,08
C95818	CONDULETE DE PVC, TIPO X, PARA ELETRODUTO DE PVC SOLDÁVEL DN 32 MM (1''),	UN	40,98
C97881	CAIXA ENTERRADA ELÉTRICA RETANGULAR, EM CONCRETO PRÉ-MOLDADO, FUNDO COM B	UN	110,64
C97882	CAIXA ENTERRADA ELÉTRICA RETANGULAR, EM CONCRETO PRÉ-MOLDADO, FUNDO COM B	UN	173,65
C97883	CAIXA ENTERRADA ELÉTRICA RETANGULAR, EM CONCRETO PRÉ-MOLDADO, FUNDO COM B	UN	335,45
C97884	CAIXA ENTERRADA ELÉTRICA RETANGULAR, EM CONCRETO PRÉ-MOLDADO, FUNDO COM B	UN	654,91
C97885	CAIXA ENTERRADA ELÉTRICA RETANGULAR, EM CONCRETO PRÉ-MOLDADO, FUNDO COM B	UN	1.014,16
C97886	CAIXA ENTERRADA ELÉTRICA RETANGULAR, EM ALVENARIA COM TIJOS CERÂMICOS M	UN	151,21
C97887	CAIXA ENTERRADA ELÉTRICA RETANGULAR, EM ALVENARIA COM TIJOS CERÂMICOS M	UN	239,49
C97888	CAIXA ENTERRADA ELÉTRICA RETANGULAR, EM ALVENARIA COM TIJOS CERÂMICOS M	UN	467,13
C97889	CAIXA ENTERRADA ELÉTRICA RETANGULAR, EM ALVENARIA COM TIJOS CERÂMICOS M	UN	624,47
C97890	CAIXA ENTERRADA ELÉTRICA RETANGULAR, EM ALVENARIA COM TIJOS CERÂMICOS M	UN	730,35
C97891	CAIXA ENTERRADA ELÉTRICA RETANGULAR, EM ALVENARIA COM BLOCOS DE CONCRETO,	UN	173,66
C97892	CAIXA ENTERRADA ELÉTRICA RETANGULAR, EM ALVENARIA COM BLOCOS DE CONCRETO,	UN	327,93
C97893	CAIXA ENTERRADA ELÉTRICA RETANGULAR, EM ALVENARIA COM BLOCOS DE CONCRETO,	UN	446,96
C97894	CAIXA ENTERRADA ELÉTRICA RETANGULAR, EM ALVENARIA COM BLOCOS DE CONCRETO,	UN	515,24
C93653	DISJUNTOR MONOPOLAR TIPO DIN, CORRENTE NOMINAL DE 10A - FORNECIMENTO E IN	UN	10,81
C93654	DISJUNTOR MONOPOLAR TIPO DIN, CORRENTE NOMINAL DE 16A - FORNECIMENTO E IN	UN	11,26
C93655	DISJUNTOR MONOPOLAR TIPO DIN, CORRENTE NOMINAL DE 20A - FORNECIMENTO E IN	UN	12,24
C93656	DISJUNTOR MONOPOLAR TIPO DIN, CORRENTE NOMINAL DE 25A - FORNECIMENTO E IN	UN	12,24
C93657	DISJUNTOR MONOPOLAR TIPO DIN, CORRENTE NOMINAL DE 32A - FORNECIMENTO E IN	UN	13,39
C93658	DISJUNTOR MONOPOLAR TIPO DIN, CORRENTE NOMINAL DE 40A - FORNECIMENTO E IN	UN	19,22
C93659	DISJUNTOR MONOPOLAR TIPO DIN, CORRENTE NOMINAL DE 50A - FORNECIMENTO E IN	UN	21,49
C93660	DISJUNTOR BIPOLAR TIPO DIN, CORRENTE NOMINAL DE 10A - FORNECIMENTO E INST	UN	53,48
C93661	DISJUNTOR BIPOLAR TIPO DIN, CORRENTE NOMINAL DE 16A - FORNECIMENTO E INST	UN	54,38
C93662	DISJUNTOR BIPOLAR TIPO DIN, CORRENTE NOMINAL DE 20A - FORNECIMENTO E INST	UN	56,33
C93663	DISJUNTOR BIPOLAR TIPO DIN, CORRENTE NOMINAL DE 25A - FORNECIMENTO E INST	UN	56,33
C93664	DISJUNTOR BIPOLAR TIPO DIN, CORRENTE NOMINAL DE 32A - FORNECIMENTO E INST	UN	58,63
C93665	DISJUNTOR BIPOLAR TIPO DIN, CORRENTE NOMINAL DE 40A - FORNECIMENTO E INST	UN	61,32
C93666	DISJUNTOR BIPOLAR TIPO DIN, CORRENTE NOMINAL DE 50A - FORNECIMENTO E INST	UN	65,86
C93667	DISJUNTOR TRIPOLAR TIPO DIN, CORRENTE NOMINAL DE 10A - FORNECIMENTO E INS	UN	66,79
C93668	DISJUNTOR TRIPOLAR TIPO DIN, CORRENTE NOMINAL DE 16A - FORNECIMENTO E INS	UN	68,13
C93669	DISJUNTOR TRIPOLAR TIPO DIN, CORRENTE NOMINAL DE 20A - FORNECIMENTO E INS	UN	71,06
C93670	DISJUNTOR TRIPOLAR TIPO DIN, CORRENTE NOMINAL DE 25A - FORNECIMENTO E INS	UN	71,06
C93671	DISJUNTOR TRIPOLAR TIPO DIN, CORRENTE NOMINAL DE 32A - FORNECIMENTO E INS	UN	74,51
C93672	DISJUNTOR TRIPOLAR TIPO DIN, CORRENTE NOMINAL DE 40A - FORNECIMENTO E INS	UN	79,66
C93673	DISJUNTOR TRIPOLAR TIPO DIN, CORRENTE NOMINAL DE 50A - FORNECIMENTO E INS	UN	86,47
C97359	QUADRO DE MEDIÇÃO GERAL DE ENERGIA COM 8 MEDIDORES - FORNECIMENTO E INSTA	UN	3.072,09
C97360	QUADRO DE MEDIÇÃO GERAL DE ENERGIA COM 12 MEDIDORES - FORNECIMENTO E INST	UN	5.931,25
C97361	QUADRO DE MEDIÇÃO GERAL DE ENERGIA COM 16 MEDIDORES - FORNECIMENTO E INST	UN	7.908,35
C97362	QUADRO DE MEDIÇÃO GERAL DE ENERGIA PARA BARRAMENTO BLINDADO COM 4 MEDIDOR	UN	2.367,53
C101875	QUADRO DE DISTRIBUIÇÃO DE ENERGIA EM CHAPA DE AÇO GALVANIZADO, DE EMBUTIR	UN	496,99
C101876	QUADRO DE DISTRIBUIÇÃO DE ENERGIA EM PVC, DE EMBUTIR, SEM BARRAMENTO, PAR	UN	67,25
C101877	QUADRO DE DISTRIBUIÇÃO DE ENERGIA EM PVC, DE EMBUTIR, SEM BARRAMENTO, PAR	UN	45,96
C101878	QUADRO DE DISTRIBUIÇÃO DE ENERGIA EM CHAPA DE AÇO GALVANIZADO, DE SOBREPO	UN	668,98
C101879	QUADRO DE DISTRIBUIÇÃO DE ENERGIA EM CHAPA DE AÇO GALVANIZADO, DE EMBUTIR	UN	724,16
C101880	QUADRO DE DISTRIBUIÇÃO DE ENERGIA EM CHAPA DE AÇO GALVANIZADO, DE EMBUTIR	UN	832,64
C101881	QUADRO DE DISTRIBUIÇÃO DE ENERGIA EM CHAPA DE AÇO GALVANIZADO, DE EMBUTIR	UN	1.206,38
C101882	QUADRO DE DISTRIBUIÇÃO DE ENERGIA EM CHAPA DE AÇO GALVANIZADO, DE EMBUTIR	UN	1.721,48
C101883	QUADRO DE DISTRIBUIÇÃO DE ENERGIA EM CHAPA DE AÇO GALVANIZADO, DE EMBUTIR	UN	689,82
C101890	DISJUNTOR MONOPOLAR TIPO NEMA, CORRENTE NOMINAL DE 10 ATÉ 30A - FORNECIME	UN	14,76

PLANILHA DE INSUMOS

CODIGO	DESCRICAO DO INSUMO	UNIDADE DE MEDIDA	PRECO R\$
C101891	DISJUNTOR MONOPOLAR TIPO NEMA, CORRENTE NOMINAL DE 35 ATÉ 50A - FORNECIME	UN	25,11
C101892	DISJUNTOR BIPOLAR TIPO NEMA, CORRENTE NOMINAL DE 10 ATÉ 50A - FORNECIMENT	UN	66,90
C101893	DISJUNTOR TRIPOLAR TIPO NEMA, CORRENTE NOMINAL DE 10 ATÉ 50A - FORNECIMEN	UN	85,33
C101894	DISJUNTOR TRIPOLAR TIPO NEMA, CORRENTE NOMINAL DE 60 ATÉ 100A - FORNECIME	UN	141,16
C101895	DISJUNTOR TERMOMAGNÉTICO TRIPOLAR , CORRENTE NOMINAL DE 125A - FORNECIMEN	UN	391,08
C101896	DISJUNTOR TERMOMAGNÉTICO TRIPOLAR , CORRENTE NOMINAL DE 200A - FORNECIMEN	UN	593,50
C101897	DISJUNTOR TERMOMAGNÉTICO TRIPOLAR , CORRENTE NOMINAL DE 250A - FORNECIMEN	UN	954,95
C101898	DISJUNTOR TERMOMAGNÉTICO TRIPOLAR , CORRENTE NOMINAL DE 400A - FORNECIMEN	UN	1.280,66
C101899	DISJUNTOR TERMOMAGNÉTICO TRIPOLAR , CORRENTE NOMINAL DE 600A - FORNECIMEN	UN	2.055,41
C101900	DISJUNTOR BAIXA TENSÃO TRIPOLAR A SECO 800A/600V - FORNECIMENTO E INSTAL	UN	4.299,44
C101901	CONTATOR TRIPOLAR I NOMINAL 12A - FORNECIMENTO E INSTALAÇÃO. AF_10/2020	UN	272,51
C101902	CONTATOR TRIPOLAR I NOMINAL 22A - FORNECIMENTO E INSTALAÇÃO. AF_10/2020	UN	335,22
C101903	CONTATOR TRIPOLAR I NOMINAL 38A - FORNECIMENTO E INSTALAÇÃO. AF_10/2020	UN	702,44
C101904	CONTATOR TRIPOLAR I NOMINAL 95A - FORNECIMENTO E INSTALAÇÃO. AF_10/2020	UN	2.633,54
C101938	CAIXA DE PROTEÇÃO PARA MEDIDOR MONOFÁSICO DE EMBUTIR - FORNECIMENTO E INS	UN	90,42
C101946	QUADRO DE MEDIÇÃO GERAL DE ENERGIA PARA 1 MEDIDOR DE SOBREPOR - FORNECIME	UN	128,06
C91945	SUPORTE PARAFUSADO COM PLACA DE ENCAIXE 4" X 2" ALTO (2,00 M DO PISO) PAR	UN	8,34
C91946	SUPORTE PARAFUSADO COM PLACA DE ENCAIXE 4" X 2" MÉDIO (1,30 M DO PISO) PA	UN	7,16
C91947	SUPORTE PARAFUSADO COM PLACA DE ENCAIXE 4" X 2" BAIXO (0,30 M DO PISO) PA	UN	6,43
C91949	SUPORTE PARAFUSADO COM PLACA DE ENCAIXE 4" X 4" ALTO (2,00 M DO PISO) PAR	UN	13,19
C91950	SUPORTE PARAFUSADO COM PLACA DE ENCAIXE 4" X 4" MÉDIO (1,30 M DO PISO) PA	UN	11,77
C91951	SUPORTE PARAFUSADO COM PLACA DE ENCAIXE 4" X 4" BAIXO (0,30 M DO PISO) PA	UN	10,92
C91952	INTERRUPTOR SIMPLES (1 MÓDULO), 10A/250V, SEM SUPORTE E SEM PLACA - FORNE	UN	15,31
C91953	INTERRUPTOR SIMPLES (1 MÓDULO), 10A/250V, INCLUINDO SUPORTE E PLACA - FOR	UN	22,47
C91954	INTERRUPTOR PARALELO (1 MÓDULO), 10A/250V, SEM SUPORTE E SEM PLACA - FORN	UN	20,48
C91955	INTERRUPTOR PARALELO (1 MÓDULO), 10A/250V, INCLUINDO SUPORTE E PLACA - FO	UN	27,65
C91956	INTERRUPTOR SIMPLES (1 MÓDULO) COM INTERRUPTOR PARALELO (1 MÓDULO), 10A/2	UN	33,60
C91957	INTERRUPTOR SIMPLES (1 MÓDULO) COM INTERRUPTOR PARALELO (1 MÓDULO), 10A/2	UN	40,77
C91958	INTERRUPTOR SIMPLES (2 MÓDULOS), 10A/250V, SEM SUPORTE E SEM PLACA - FORN	UN	28,47
C91959	INTERRUPTOR SIMPLES (2 MÓDULOS), 10A/250V, INCLUINDO SUPORTE E PLACA - FO	UN	35,63
C91960	INTERRUPTOR PARALELO (2 MÓDULOS), 10A/250V, SEM SUPORTE E SEM PLACA - FOR	UN	38,78
C91961	INTERRUPTOR PARALELO (2 MÓDULOS), 10A/250V, INCLUINDO SUPORTE E PLACA - F	UN	45,94
C91962	INTERRUPTOR SIMPLES (1 MÓDULO) COM INTERRUPTOR PARALELO (2 MÓDULOS), 10A/	UN	51,94
C91963	INTERRUPTOR SIMPLES (1 MÓDULO) COM INTERRUPTOR PARALELO (2 MÓDULOS), 10A/	UN	59,10
C91964	INTERRUPTOR SIMPLES (2 MÓDULOS) COM INTERRUPTOR PARALELO (1 MÓDULO), 10A/	UN	46,77
C91965	INTERRUPTOR SIMPLES (2 MÓDULOS) COM INTERRUPTOR PARALELO (1 MÓDULO), 10A/	UN	53,93
C91966	INTERRUPTOR SIMPLES (3 MÓDULOS), 10A/250V, SEM SUPORTE E SEM PLACA - FORN	UN	41,62
C91967	INTERRUPTOR SIMPLES (3 MÓDULOS), 10A/250V, INCLUINDO SUPORTE E PLACA - FO	UN	48,78
C91968	INTERRUPTOR PARALELO (3 MÓDULOS), 10A/250V, SEM SUPORTE E SEM PLACA - FOR	UN	57,08
C91969	INTERRUPTOR PARALELO (3 MÓDULOS), 10A/250V, INCLUINDO SUPORTE E PLACA - F	UN	64,24
C91970	INTERRUPTOR SIMPLES (3 MÓDULOS) COM INTERRUPTOR PARALELO (1 MÓDULO), 10A/	UN	60,17
C91971	INTERRUPTOR SIMPLES (3 MÓDULOS) COM INTERRUPTOR PARALELO (1 MÓDULO), 10A/	UN	71,94
C91972	INTERRUPTOR SIMPLES (2 MÓDULOS) COM INTERRUPTOR PARALELO (2 MÓDULOS), 10A	UN	65,35
C91973	INTERRUPTOR SIMPLES (2 MÓDULOS) COM INTERRUPTOR PARALELO (2 MÓDULOS), 10A	UN	77,12
C91974	INTERRUPTOR SIMPLES (4 MÓDULOS), 10A/250V, SEM SUPORTE E SEM PLACA - FORN	UN	54,99
C91975	INTERRUPTOR SIMPLES (4 MÓDULOS), 10A/250V, INCLUINDO SUPORTE E PLACA - FO	UN	66,76
C91976	INTERRUPTOR SIMPLES (6 MÓDULOS), 10A/250V, SEM SUPORTE E SEM PLACA - FORN	UN	81,38
C91977	INTERRUPTOR SIMPLES (6 MÓDULOS), 10A/250V, INCLUINDO SUPORTE E PLACA - FO	UN	93,15
C91978	INTERRUPTOR INTERMEDIÁRIO (1 MÓDULO), 10A/250V, SEM SUPORTE E SEM PLACA -	UN	34,02
C91979	INTERRUPTOR INTERMEDIÁRIO (1 MÓDULO), 10A/250V, INCLUINDO SUPORTE E PLACA	UN	41,18
C91980	INTERRUPTOR BIPOLAR (1 MÓDULO), 10A/250V, SEM SUPORTE E SEM PLACA - FORNE	UN	32,74
C91981	INTERRUPTOR BIPOLAR (1 MÓDULO), 10A/250V, INCLUINDO SUPORTE E PLACA - FOR	UN	39,91
C91982	DIMMER ROTATIVO (1 MÓDULO), 220V/600W, SEM SUPORTE E SEM PLACA - FORNECIM	UN	88,45
C91983	DIMMER ROTATIVO (1 MÓDULO), 220V/600W, INCLUINDO SUPORTE E PLACA - FORNEC	UN	95,61
C91984	INTERRUPTOR PULSADOR CAMPAINHA (1 MÓDULO), 10A/250V, SEM SUPORTE E SEM PL	UN	14,14
C91985	INTERRUPTOR PULSADOR CAMPAINHA (1 MÓDULO), 10A/250V, INCLUINDO SUPORTE E	UN	21,31
C91986	CAMPAINHA CIGARRA (1 MÓDULO), 10A/250V, SEM SUPORTE E SEM PLACA - FORNECI	UN	31,98
C91987	CAMPAINHA CIGARRA (1 MÓDULO), 10A/250V, INCLUINDO SUPORTE E PLACA - FORNE	UN	39,14
C91988	INTERRUPTOR PULSADOR MINUTERIA (1 MÓDULO), 10A/250V, SEM SUPORTE E SEM PL	UN	18,39
C91989	INTERRUPTOR PULSADOR MINUTERIA (1 MÓDULO), 10A/250V, INCLUINDO SUPORTE E	UN	25,56
C91990	TOMADA ALTA DE EMBUTIR (1 MÓDULO), 2P+T 10 A, SEM SUPORTE E SEM PLACA - F	UN	26,08
C91991	TOMADA ALTA DE EMBUTIR (1 MÓDULO), 2P+T 20 A, SEM SUPORTE E SEM PLACA - F	UN	28,37
C91992	TOMADA ALTA DE EMBUTIR (1 MÓDULO), 2P+T 10 A, INCLUINDO SUPORTE E PLACA -	UN	33,24
C91993	TOMADA ALTA DE EMBUTIR (1 MÓDULO), 2P+T 20 A, INCLUINDO SUPORTE E PLACA -	UN	35,53
C91994	TOMADA MÉDIA DE EMBUTIR (1 MÓDULO), 2P+T 10 A, SEM SUPORTE E SEM PLACA -	UN	19,30
C91995	TOMADA MÉDIA DE EMBUTIR (1 MÓDULO), 2P+T 20 A, SEM SUPORTE E SEM PLACA -	UN	21,59
C91996	TOMADA MÉDIA DE EMBUTIR (1 MÓDULO), 2P+T 10 A, INCLUINDO SUPORTE E PLACA	UN	26,46
C91997	TOMADA MÉDIA DE EMBUTIR (1 MÓDULO), 2P+T 20 A, INCLUINDO SUPORTE E PLACA	UN	28,75
C91998	TOMADA BAIXA DE EMBUTIR (1 MÓDULO), 2P+T 10 A, SEM SUPORTE E SEM PLACA -	UN	16,67
C91999	TOMADA BAIXA DE EMBUTIR (1 MÓDULO), 2P+T 20 A, SEM SUPORTE E SEM PLACA -	UN	18,96
C92000	TOMADA BAIXA DE EMBUTIR (1 MÓDULO), 2P+T 10 A, INCLUINDO SUPORTE E PLACA	UN	23,83
C92001	TOMADA BAIXA DE EMBUTIR (1 MÓDULO), 2P+T 20 A, INCLUINDO SUPORTE E PLACA	UN	26,13
C92002	TOMADA MÉDIA DE EMBUTIR (2 MÓDULOS), 2P+T 10 A, SEM SUPORTE E SEM PLACA -	UN	36,41
C92003	TOMADA MÉDIA DE EMBUTIR (2 MÓDULOS), 2P+T 20 A, SEM SUPORTE E SEM PLACA -	UN	40,99
C92004	TOMADA MÉDIA DE EMBUTIR (2 MÓDULOS), 2P+T 10 A, INCLUINDO SUPORTE E PLACA	UN	43,57
C92005	TOMADA MÉDIA DE EMBUTIR (2 MÓDULOS), 2P+T 20 A, INCLUINDO SUPORTE E PLACA	UN	48,16
C92006	TOMADA BAIXA DE EMBUTIR (2 MÓDULOS), 2P+T 10 A, SEM SUPORTE E SEM PLACA -	UN	31,14

INSUMOS

PLANILHA DE INSUMOS

CODIGO	DESCRICAO DO INSUMO	UNIDADE DE MEDIDA	PRECO R\$
C92007	TOMADA BAIXA DE EMBUTIR (2 MÓDULOS), 2P+T 20 A, SEM SUPORTE E SEM PLACA -	UN	35,73
C92008	TOMADA BAIXA DE EMBUTIR (2 MÓDULOS), 2P+T 10 A, INCLUINDO SUPORTE E PLACA	UN	38,31
C92009	TOMADA BAIXA DE EMBUTIR (2 MÓDULOS), 2P+T 20 A, INCLUINDO SUPORTE E PLACA	UN	42,89
C92010	TOMADA MÉDIA DE EMBUTIR (3 MÓDULOS), 2P+T 10 A, SEM SUPORTE E SEM PLACA -	UN	53,52
C92011	TOMADA MÉDIA DE EMBUTIR (3 MÓDULOS), 2P+T 20 A, SEM SUPORTE E SEM PLACA -	UN	60,40
C92012	TOMADA MÉDIA DE EMBUTIR (3 MÓDULOS), 2P+T 10 A, INCLUINDO SUPORTE E PLACA	UN	60,68
C92013	TOMADA BAIXA DE EMBUTIR (3 MÓDULOS), 2P+T 20 A, INCLUINDO SUPORTE E PLACA	UN	67,56
C92014	TOMADA BAIXA DE EMBUTIR (3 MÓDULOS), 2P+T 10 A, SEM SUPORTE E SEM PLACA -	UN	45,63
C92015	TOMADA BAIXA DE EMBUTIR (3 MÓDULOS), 2P+T 20 A, SEM SUPORTE E SEM PLACA -	UN	52,51
C92016	TOMADA BAIXA DE EMBUTIR (3 MÓDULOS), 2P+T 10 A, INCLUINDO SUPORTE E PLACA	UN	52,79
C92017	TOMADA BAIXA DE EMBUTIR (3 MÓDULOS), 2P+T 20 A, INCLUINDO SUPORTE E PLACA	UN	59,67
C92018	TOMADA BAIXA DE EMBUTIR (4 MÓDULOS), 2P+T 10 A, SEM SUPORTE E SEM PLACA -	UN	60,47
C92019	TOMADA BAIXA DE EMBUTIR (4 MÓDULOS), 2P+T 10 A, INCLUINDO SUPORTE E PLACA	UN	72,24
C92020	TOMADA BAIXA DE EMBUTIR (6 MÓDULOS), 2P+T 10 A, SEM SUPORTE E SEM PLACA -	UN	89,61
C92021	TOMADA BAIXA DE EMBUTIR (6 MÓDULOS), 2P+T 10 A, INCLUINDO SUPORTE E PLACA	UN	101,38
C92022	INTERRUPTOR SIMPLES (1 MÓDULO) COM 1 TOMADA DE EMBUTIR 2P+T 10 A, SEM SU	UN	32,42
C92023	INTERRUPTOR SIMPLES (1 MÓDULO) COM 1 TOMADA DE EMBUTIR 2P+T 10 A, INCLUI	UN	39,58
C92024	INTERRUPTOR SIMPLES (1 MÓDULO) COM 2 TOMADAS DE EMBUTIR 2P+T 10 A, SEM S	UN	49,57
C92025	INTERRUPTOR SIMPLES (1 MÓDULO) COM 2 TOMADAS DE EMBUTIR 2P+T 10 A, INCLU	UN	56,73
C92026	INTERRUPTOR SIMPLES (2 MÓDULOS) COM 1 TOMADA DE EMBUTIR 2P+T 10 A, SEM S	UN	45,58
C92027	INTERRUPTOR SIMPLES (2 MÓDULOS) COM 1 TOMADA DE EMBUTIR 2P+T 10 A, INCLU	UN	52,74
C92028	INTERRUPTOR PARALELO (1 MÓDULO) COM 1 TOMADA DE EMBUTIR 2P+T 10 A, SEM S	UN	37,59
C92029	INTERRUPTOR PARALELO (1 MÓDULO) COM 1 TOMADA DE EMBUTIR 2P+T 10 A, INCLU	UN	44,76
C92030	INTERRUPTOR PARALELO (1 MÓDULO) COM 2 TOMADAS DE EMBUTIR 2P+T 10 A, SEM	UN	54,70
C92031	INTERRUPTOR PARALELO (1 MÓDULO) COM 2 TOMADAS DE EMBUTIR 2P+T 10 A, INCL	UN	61,87
C92032	INTERRUPTOR PARALELO (2 MÓDULOS) COM 1 TOMADA DE EMBUTIR 2P+T 10 A, SEM	UN	55,89
C92033	INTERRUPTOR PARALELO (2 MÓDULOS) COM 1 TOMADA DE EMBUTIR 2P+T 10 A, INCL	UN	63,05
C92034	INTERRUPTOR SIMPLES (1 MÓDULO), INTERRUPTOR PARALELO (1 MÓDULO) E 1 TOMAD	UN	50,75
C92035	INTERRUPTOR SIMPLES (1 MÓDULO), INTERRUPTOR PARALELO (1 MÓDULO) E 1 TOMAD	UN	57,92
C97583	LUMINÁRIA TIPO CALHA, DE SOBREPOR, COM 1 LÂMPADA TUBULAR FLUORESCENTE DE	UN	96,13
C97584	LUMINÁRIA TIPO CALHA, DE SOBREPOR, COM 1 LÂMPADA TUBULAR FLUORESCENTE DE	UN	137,18
C97585	LUMINÁRIA TIPO CALHA, DE SOBREPOR, COM 2 LÂMPADAS TUBULARES FLUORESCENTES	UN	130,79
C97586	LUMINÁRIA TIPO CALHA, DE SOBREPOR, COM 2 LÂMPADAS TUBULARES FLUORESCENTES	UN	180,36
C97587	LUMINÁRIA TIPO CALHA, DE EMBUTIR, COM 2 LÂMPADAS FLUORESCENTES DE 14 W, C	UN	336,57
C97589	LUMINÁRIA TIPO PLAFON EM PLÁSTICO, DE SOBREPOR, COM 1 LÂMPADA FLUORESCENT	UN	38,20
C97590	LUMINÁRIA TIPO PLAFON REDONDO COM VIDRO FOSCO, DE SOBREPOR, COM 1 LÂMPADA	UN	106,70
C97591	LUMINÁRIA TIPO PLAFON REDONDO COM VIDRO FOSCO, DE SOBREPOR, COM 2 LÂMPADA	UN	138,70
C97592	LUMINÁRIA TIPO PLAFON, DE SOBREPOR, COM 1 LÂMPADA LED DE 12/13 W, SEM REA	UN	35,54
C97593	LUMINÁRIA TIPO SPOT, DE SOBREPOR, COM 1 LÂMPADA FLUORESCENTE DE 15 W, SEM	UN	160,82
C97594	LUMINÁRIA TIPO SPOT, DE SOBREPOR, COM 2 LÂMPADAS FLUORESCENTES DE 15 W, S	UN	141,42
C97595	SENSOR DE PRESENÇA COM FOTOCÉLULA, FIXAÇÃO EM PAREDE - FORNECIMENTO E INS	UN	112,14
C97596	SENSOR DE PRESENÇA SEM FOTOCÉLULA, FIXAÇÃO EM PAREDE - FORNECIMENTO E INS	UN	75,14
C97597	SENSOR DE PRESENÇA COM FOTOCÉLULA, FIXAÇÃO EM TETO - FORNECIMENTO E INSTA	UN	77,60
C97598	SENSOR DE PRESENÇA SEM FOTOCÉLULA, FIXAÇÃO EM TETO - FORNECIMENTO E INSTA	UN	72,87
C97599	LUMINÁRIA DE EMERGÊNCIA, COM 30 LÂMPADAS LED DE 2 W, SEM REATOR - FORNECI	UN	27,95
C97609	LÂMPADA COMPACTA DE LED 6 W, BASE E27 - FORNECIMENTO E INSTALAÇÃO. AF 02/	UN	16,25
C97610	LÂMPADA COMPACTA DE LED 10 W, BASE E27 - FORNECIMENTO E INSTALAÇÃO. AF 02	UN	17,45
C97611	LÂMPADA COMPACTA FLUORESCENTE DE 15 W, BASE E27 - FORNECIMENTO E INSTALAÇ	UN	23,94
C97612	LÂMPADA COMPACTA FLUORESCENTE DE 20 W, BASE E27 - FORNECIMENTO E INSTALAÇ	UN	26,16
C97613	LÂMPADA COMPACTA DE VAPOR MERCURIO 125 W, BASE E27 - FORNECIMENTO E INSTA	UN	33,50
C97614	LÂMPADA COMPACTA DE VAPOR METÁLICO OVOIDE 150 W, BASE E27 - FORNECIMENTO	UN	60,03
C97615	LÂMPADA TUBULAR FLUORESCENTE T8 DE 16/18 W, BASE G13 - FORNECIMENTO E INS	UN	59,13
C97616	LÂMPADA TUBULAR FLUORESCENTE T8 DE 32/36 W, BASE G13 - FORNECIMENTO E INS	UN	68,54
C97617	LÂMPADA TUBULAR FLUORESCENTE T10 DE 20/40 W, BASE G13 - FORNECIMENTO E IN	UN	68,20
C97618	LÂMPADA TUBULAR FLUORESCENTE T5 DE 14 W, BASE G13 - FORNECIMENTO E INSTAL	UN	62,24
C100902	LÂMPADA TUBULAR LED DE 9/10 W, BASE G13 - FORNECIMENTO E INSTALAÇÃO. AF 0	UN	26,56
C100903	LÂMPADA TUBULAR LED DE 18/20 W, BASE G13 - FORNECIMENTO E INSTALAÇÃO. AF	UN	31,91
C100904	LUMINÁRIA TIPO CALHA, DE SOBREPOR, COM 1 LÂMPADA TUBULAR FLUORESCENTE DE	UN	96,13
C100905	LUMINÁRIA DUPLA TIPO CALHA, DE SOBREPOR, COM 4 LÂMPADAS TUBULARES FLUORES	UN	261,59
C100906	LUMINÁRIA DUPLA TIPO CALHA, DE SOBREPOR, COM 4 LÂMPADAS TUBULARES FLUORES	UN	360,73
C100919	LÂMPADA FLUORESCENTE ESPIRAL BRANCA 45 W, BASE E27 - FORNECIMENTO E INSTA	UN	68,71
C100920	LÂMPADA FLUORESCENTE ESPIRAL BRANCA 65 W, BASE E27 - FORNECIMENTO E INSTA	UN	117,65
C100921	REATOR DE PARTIDA RÁPIDA PARA LÂMPADA FLUORESCENTE 2X40W - FORNECIMENTO E	UN	66,71
C100922	REATOR DE PARTIDA RÁPIDA PARA LÂMPADA FLUORESCENTE 1X20W - FORNECIMENTO E	UN	48,26
C100923	REATOR DE PARTIDA RÁPIDA PARA LÂMPADA FLUORESCENTE 1X40W - FORNECIMENTO E	UN	57,10
C101489	ENTRADA DE ENERGIA ELÉTRICA, AÉREA, MONOFÁSICA, COM CAIXA DE SOBREPOR, CA	UN	1.279,24
C101490	ENTRADA DE ENERGIA ELÉTRICA, AÉREA, MONOFÁSICA, COM CAIXA DE SOBREPOR, CA	UN	1.371,52
C101491	ENTRADA DE ENERGIA ELÉTRICA, AÉREA, MONOFÁSICA, COM CAIXA DE SOBREPOR, CA	UN	1.416,15
C101492	ENTRADA DE ENERGIA ELÉTRICA, AÉREA, MONOFÁSICA, COM CAIXA DE SOBREPOR, CA	UN	1.555,51
C101493	ENTRADA DE ENERGIA ELÉTRICA, AÉREA, MONOFÁSICA, COM CAIXA DE EMBUTIR, CAB	UN	1.267,35
C101494	ENTRADA DE ENERGIA ELÉTRICA, AÉREA, MONOFÁSICA, COM CAIXA DE EMBUTIR, CAB	UN	1.359,62
C101495	ENTRADA DE ENERGIA ELÉTRICA, AÉREA, MONOFÁSICA, COM CAIXA DE EMBUTIR, CAB	UN	1.404,25
C101496	ENTRADA DE ENERGIA ELÉTRICA, AÉREA, MONOFÁSICA, COM CAIXA DE EMBUTIR, CAB	UN	1.543,62
C101497	ENTRADA DE ENERGIA ELÉTRICA, AÉREA, BIFÁSICA, COM CAIXA DE SOBREPOR, CABO	UN	1.511,78
C101498	ENTRADA DE ENERGIA ELÉTRICA, AÉREA, BIFÁSICA, COM CAIXA DE SOBREPOR, CABO	UN	1.651,46
C101499	ENTRADA DE ENERGIA ELÉTRICA, AÉREA, BIFÁSICA, COM CAIXA DE SOBREPOR, CABO	UN	1.719,01
C101500	ENTRADA DE ENERGIA ELÉTRICA, AÉREA, BIFÁSICA, COM CAIXA DE SOBREPOR, CABO	UN	1.916,13

INSUMOS

PLANILHA DE INSUMOS

CODIGO	DESCRICAO DO INSUMO	UNIDADE DE MEDIDA	PRECO R\$
C101501	ENTRADA DE ENERGIA ELÉTRICA, AÉREA, BIFÁSICA, COM CAIXA DE EMBUTIR, CABO	UN	1.505,85
C101502	ENTRADA DE ENERGIA ELÉTRICA, AÉREA, BIFÁSICA, COM CAIXA DE EMBUTIR, CABO	UN	1.645,53
C101503	ENTRADA DE ENERGIA ELÉTRICA, AÉREA, BIFÁSICA, COM CAIXA DE EMBUTIR, CABO	UN	1.713,08
C101504	ENTRADA DE ENERGIA ELÉTRICA, AÉREA, BIFÁSICA, COM CAIXA DE EMBUTIR, CABO	UN	1.910,20
C101505	ENTRADA DE ENERGIA ELÉTRICA, AÉREA, TRIFÁSICA, COM CAIXA DE SOBREPOR, CAB	UN	1.620,67
C101506	ENTRADA DE ENERGIA ELÉTRICA, AÉREA, TRIFÁSICA, COM CAIXA DE SOBREPOR, CAB	UN	1.806,89
C101507	ENTRADA DE ENERGIA ELÉTRICA, AÉREA, TRIFÁSICA, COM CAIXA DE SOBREPOR, CAB	UN	1.896,97
C101508	ENTRADA DE ENERGIA ELÉTRICA, AÉREA, TRIFÁSICA, COM CAIXA DE SOBREPOR, CAB	UN	2.150,82
C101509	ENTRADA DE ENERGIA ELÉTRICA, AÉREA, TRIFÁSICA, COM CAIXA DE EMBUTIR, CABO	UN	1.800,53
C101510	ENTRADA DE ENERGIA ELÉTRICA, AÉREA, TRIFÁSICA, COM CAIXA DE EMBUTIR, CABO	UN	1.986,76
C101511	ENTRADA DE ENERGIA ELÉTRICA, AÉREA, TRIFÁSICA, COM CAIXA DE EMBUTIR, CABO	UN	2.076,84
C101512	ENTRADA DE ENERGIA ELÉTRICA, AÉREA, TRIFÁSICA, COM CAIXA DE EMBUTIR, CABO	UN	2.330,69
C101513	ENTRADA DE ENERGIA ELÉTRICA, SUBTERRÂNEA, MONOFÁSICA, COM CAIXA DE SOBREP	UN	777,39
C101514	ENTRADA DE ENERGIA ELÉTRICA, SUBTERRÂNEA, MONOFÁSICA, COM CAIXA DE SOBREP	UN	888,12
C101515	ENTRADA DE ENERGIA ELÉTRICA, SUBTERRÂNEA, MONOFÁSICA, COM CAIXA DE SOBREP	UN	941,67
C101516	ENTRADA DE ENERGIA ELÉTRICA, SUBTERRÂNEA, MONOFÁSICA, COM CAIXA DE SOBREP	UN	1.076,60
C101517	ENTRADA DE ENERGIA ELÉTRICA, SUBTERRÂNEA, MONOFÁSICA, COM CAIXA DE EMBUTI	UN	765,48
C101518	ENTRADA DE ENERGIA ELÉTRICA, SUBTERRÂNEA, MONOFÁSICA, COM CAIXA DE EMBUTI	UN	876,21
C101519	ENTRADA DE ENERGIA ELÉTRICA, SUBTERRÂNEA, MONOFÁSICA, COM CAIXA DE EMBUTI	UN	929,77
C101520	ENTRADA DE ENERGIA ELÉTRICA, SUBTERRÂNEA, MONOFÁSICA, COM CAIXA DE EMBUTI	UN	1.064,69
C101521	ENTRADA DE ENERGIA ELÉTRICA, SUBTERRÂNEA, BIFÁSICA, COM CAIXA DE SOBREPOR	UN	1.025,04
C101522	ENTRADA DE ENERGIA ELÉTRICA, SUBTERRÂNEA, BIFÁSICA, COM CAIXA DE SOBREPOR	UN	1.191,14
C101523	ENTRADA DE ENERGIA ELÉTRICA, SUBTERRÂNEA, BIFÁSICA, COM CAIXA DE SOBREPOR	UN	1.271,47
C101524	ENTRADA DE ENERGIA ELÉTRICA, SUBTERRÂNEA, BIFÁSICA, COM CAIXA DE SOBREPOR	UN	1.473,85
C101525	ENTRADA DE ENERGIA ELÉTRICA, SUBTERRÂNEA, BIFÁSICA, COM CAIXA DE EMBUTIR, UN	UN	1.019,11
C101526	ENTRADA DE ENERGIA ELÉTRICA, SUBTERRÂNEA, BIFÁSICA, COM CAIXA DE EMBUTIR, UN	UN	1.185,21
C101527	ENTRADA DE ENERGIA ELÉTRICA, SUBTERRÂNEA, BIFÁSICA, COM CAIXA DE EMBUTIR, UN	UN	1.265,54
C101528	ENTRADA DE ENERGIA ELÉTRICA, SUBTERRÂNEA, BIFÁSICA, COM CAIXA DE EMBUTIR, UN	UN	1.467,92
C101529	ENTRADA DE ENERGIA ELÉTRICA, SUBTERRÂNEA, TRIFÁSICA, COM CAIXA DE SOBREPOR	UN	1.150,63
C101530	ENTRADA DE ENERGIA ELÉTRICA, SUBTERRÂNEA, TRIFÁSICA, COM CAIXA DE SOBREPOR	UN	1.372,09
C101531	ENTRADA DE ENERGIA ELÉTRICA, SUBTERRÂNEA, TRIFÁSICA, COM CAIXA DE SOBREPOR	UN	1.479,20
C101532	ENTRADA DE ENERGIA ELÉTRICA, SUBTERRÂNEA, TRIFÁSICA, COM CAIXA DE SOBREPOR	UN	1.749,05
C101533	ENTRADA DE ENERGIA ELÉTRICA, SUBTERRÂNEA, TRIFÁSICA, COM CAIXA DE EMBUTIR	UN	1.330,50
C101534	ENTRADA DE ENERGIA ELÉTRICA, SUBTERRÂNEA, TRIFÁSICA, COM CAIXA DE EMBUTIR	UN	1.551,96
C101535	ENTRADA DE ENERGIA ELÉTRICA, SUBTERRÂNEA, TRIFÁSICA, COM CAIXA DE EMBUTIR	UN	1.659,07
C101536	ENTRADA DE ENERGIA ELÉTRICA, SUBTERRÂNEA, TRIFÁSICA, COM CAIXA DE EMBUTIR	UN	1.928,91
C101537	APARELHO SINALIZADOR DE SAÍDA DE GARAGEM, COM CÉLULA FOTOELÉTRICA - FORNE	UN	131,21
C101538	ARMAÇÃO SECUNDÁRIA, COM 1 ESTRIBO E 1 ISOLADOR - FORNECIMENTO E INSTALAÇÃO	UN	44,81
C101539	ARMAÇÃO SECUNDÁRIA, COM 2 ESTRIBOS E 2 ISOLADORES - FORNECIMENTO E INSTAL	UN	72,38
C101540	ARMAÇÃO SECUNDÁRIA, COM 3 ESTRIBOS E 3 ISOLADORES - FORNECIMENTO E INSTAL	UN	123,91
C101541	ARMAÇÃO SECUNDÁRIA, COM 4 ESTRIBOS E 4 ISOLADORES - FORNECIMENTO E INSTAL	UN	161,18
C101542	ARMAÇÃO SECUNDÁRIA, COM 1 ESTRIBO, SEM ISOLADOR - FORNECIMENTO E INSTALAÇÃO	UN	33,35
C101543	ARMAÇÃO SECUNDÁRIA, COM 2 ESTRIBOS, SEM ISOLADOR - FORNECIMENTO E INSTALA	UN	58,36
C101544	ARMAÇÃO SECUNDÁRIA, COM 3 ESTRIBOS, SEM ISOLADOR - FORNECIMENTO E INSTALA	UN	94,21
C101545	ARMAÇÃO SECUNDÁRIA, COM 4 ESTRIBOS, SEM ISOLADOR - FORNECIMENTO E INSTALA	UN	138,15
C101546	ISOLADOR, TIPO PINO, PARA TENSÃO 15 KV - FORNECIMENTO E INSTALAÇÃO. AF 07	UN	30,57
C101547	ISOLADOR, TIPO DISCO, PARA TENSÃO 15 KV - FORNECIMENTO E INSTALAÇÃO. AF 0	UN	96,77
C101548	ISOLADOR, TIPO ROLDANA, PARA BAIXA TENSÃO - FORNECIMENTO E INSTALAÇÃO. AF	UN	7,21
C101549	GRAMPO PARALELO METÁLICO, PARA REDES AÉREAS DE DISTRIBUIÇÃO DE ENERGIA EL	UN	19,28
C101553	ALÇA PREFORMADA DE DISTRIBUIÇÃO, EM AÇO GALVANIZADO, AWG 1 - FORNECIMENT	UN	15,78
C101554	ALÇA PREFORMADA DE DISTRIBUIÇÃO, EM AÇO GALVANIZADO, AWG 2 - FORNECIMENT	UN	10,89
C101555	ALÇA PREFORMADA DE DISTRIBUIÇÃO, EM AÇO GALVANIZADO, AWG 4 - FORNECIMENT	UN	6,43
C101556	ALÇA PREFORMADA DE DISTRIBUIÇÃO, EM AÇO GALVANIZADO, AWG 6 - FORNECIMENT	UN	5,72
C101560	CABO DE COBRE FLEXÍVEL ISOLADO, 10 MM², 0,6/1,0 KV, PARA REDE AÉREA DE DI	M	11,53
C101561	CABO DE COBRE FLEXÍVEL ISOLADO, 16 MM², 0,6/1,0 KV, PARA REDE AÉREA DE DI	M	17,66
C101562	CABO DE COBRE FLEXÍVEL ISOLADO, 25 MM², 0,6/1,0 KV, PARA REDE AÉREA DE DI	M	26,85
C101563	CABO DE COBRE FLEXÍVEL ISOLADO, 35 MM², 0,6/1,0 KV, PARA REDE AÉREA DE DI	M	37,00
C101564	CABO DE COBRE FLEXÍVEL ISOLADO, 50 MM², 0,6/1,0 KV, PARA REDE AÉREA DE DI	M	52,71
C101565	CABO DE COBRE FLEXÍVEL ISOLADO, 70 MM², 0,6/1,0 KV, PARA REDE AÉREA DE DI	M	73,00
C101567	CABO DE COBRE FLEXÍVEL ISOLADO, 95 MM², 0,6/1,0 KV, PARA REDE AÉREA DE DI	M	96,96
C101568	CABO DE COBRE FLEXÍVEL ISOLADO, 120 MM², 0,6/1,0 KV, PARA REDE AÉREA DE D	M	126,19
C101626	REATOR PARA LÂMPADA VAPOR DE MERCÚRIO 400 W, USO EXTERNO - FORNECIMENTO E	UN	197,89
C101627	REATOR PARA LÂMPADA VAPOR DE SÓDIO 250 W, USO EXTERNO - FORNECIMENTO E IN	UN	310,14
C101628	REATOR PARA LÂMPADA VAPOR DE MERCÚRIO 125 W, USO EXTERNO - FORNECIMENTO E	UN	145,96
C101629	REATOR PARA LÂMPADA VAPOR DE MERCÚRIO 250 W, USO EXTERNO - FORNECIMENTO E	UN	172,71
C101630	SUBSTITUIÇÃO DE REATOR PARA ILUMINAÇÃO PÚBLICA (NÃO INCLUI FORNECIMENTO).	UN	60,16
C101631	IGNITOR PARA PARTIDA LÂMPADA VAPOR SÓDIO / VAPOR METÁLICO ATÉ 400 W - FOR	UN	20,76
C101632	RELÉ FOTOELÉTRICO PARA COMANDO DE ILUMINAÇÃO EXTERNA 1000 W - FORNECIMENT	UN	44,54
C101633	SUBSTITUIÇÃO DE RELÉ FOTOELÉTRICO PARA COMANDO DE ILUMINAÇÃO EXTERNA 1000	UN	95,32
C101636	BRAÇO PARA ILUMINAÇÃO PÚBLICA, EM TUBO DE AÇO GALVANIZADO, COMPRIMENTO DE	UN	140,29
C101637	BRAÇO PARA ILUMINAÇÃO PÚBLICA, EM TUBO DE AÇO GALVANIZADO, COMPRIMENTO DE	UN	133,25
C101640	LÂMPADA VAPOR METÁLICO 400 W - FORNECIMENTO E INSTALAÇÃO. AF_08/2020	UN	102,32
C101641	LÂMPADA VAPOR METÁLICO 150 W - FORNECIMENTO E INSTALAÇÃO. AF_08/2020	UN	52,76
C101642	LÂMPADA VAPOR DE MERCÚRIO 125 W - FORNECIMENTO E INSTALAÇÃO. AF_08/2020	UN	26,22
C101643	LÂMPADA VAPOR DE MERCÚRIO 250 W - FORNECIMENTO E INSTALAÇÃO. AF_08/2020	UN	45,99
C101644	LÂMPADA VAPOR DE MERCÚRIO 400 W - FORNECIMENTO E INSTALAÇÃO. AF_08/2020	UN	62,41
C101645	LÂMPADA MISTA 160 W - FORNECIMENTO E INSTALAÇÃO. AF_08/2020	UN	29,29

PLANILHA DE INSUMOS

CODIGO	DESCRICAO DO INSUMO	UNIDADE DE MEDIDA	PRECO R\$
C101646	LÂMPADA MISTA 250 W - FORNECIMENTO E INSTALAÇÃO. AF_08/2020	UN	39,05
C101647	LÂMPADA MISTA 500 W - FORNECIMENTO E INSTALAÇÃO. AF_08/2020	UN	72,14
C101648	LÂMPADA VAPOR DE SÓDIO 150 W - FORNECIMENTO E INSTALAÇÃO. AF_08/2020	UN	55,68
C101649	LÂMPADA VAPOR DE SÓDIO 250 W - FORNECIMENTO E INSTALAÇÃO. AF_08/2020	UN	64,24
C101650	LÂMPADA VAPOR DE SÓDIO 400 W - FORNECIMENTO E INSTALAÇÃO. AF_08/2020	UN	74,73
C101651	SUBSTITUIÇÃO DE LÂMPADA PARA ILUMINAÇÃO PÚBLICA (NÃO INCLUI FORNECIMENTO)	UN	52,27
C101652	LUMINÁRIA FECHADA, PARA ILUMINAÇÃO PÚBLICA, PARA LÂMPADA DE VAPOR - FORNE	UN	562,26
C101653	LUMINÁRIA ABERTA PARA ILUMINAÇÃO PÚBLICA, PARA LÂMPADA VAPOR DE MERCÚRIO	UN	273,00
C101654	LUMINÁRIA DE LED PARA ILUMINAÇÃO PÚBLICA, DE 33 W ATÉ 50 W - FORNECIMENTO	UN	296,16
C101655	LUMINÁRIA DE LED PARA ILUMINAÇÃO PÚBLICA, DE 51 W ATÉ 67 W - FORNECIMENTO	UN	496,82
C101656	LUMINÁRIA DE LED PARA ILUMINAÇÃO PÚBLICA, DE 68 W ATÉ 97 W - FORNECIMENTO	UN	543,67
C101657	LUMINÁRIA DE LED PARA ILUMINAÇÃO PÚBLICA, DE 98 W ATÉ 137 W - FORNECIMENT	UN	643,48
C101658	LUMINÁRIA DE LED PARA ILUMINAÇÃO PÚBLICA, DE 138 W ATÉ 180 W - FORNECIMENT	UN	848,69
C101659	LUMINÁRIA DE LED PARA ILUMINAÇÃO PÚBLICA, DE 181 W ATÉ 239 W - FORNECIMENT	UN	976,32
C101660	LUMINÁRIA DE LED PARA ILUMINAÇÃO PÚBLICA, DE 240 W ATÉ 350 W - FORNECIMENT	UN	1.578,83
C101661	SUBSTITUIÇÃO DE LUMINÁRIA DE VAPOR DE MERCÚRIO/VAPOR DE SÓDIO POR LUMINÁR	UN	87,95
C101662	LUMINÁRIA FECHADA PARA ILUMINAÇÃO PÚBLICA, COM REATOR DE PARTIDA RÁPIDA,	UN	780,99
C101663	ABRACADEIRA DE FIXAÇÃO DE BRAÇOS DE LUMINÁRIAS DE 2" - FORNECIMENTO E INS	UN	20,42
C101664	ABRACADEIRA DE FIXAÇÃO DE BRAÇOS DE LUMINÁRIAS DE 3" - FORNECIMENTO E INS	UN	21,47
C101665	ABRACADEIRA DE FIXAÇÃO DE BRAÇOS DE LUMINÁRIAS DE 4" - FORNECIMENTO E INS	UN	25,98
C101666	REFLETOR RETANGULAR FECHADO, COM LÂMPADA VAPOR METÁLICO 400 W - FORNECIME	UN	447,20
C102085	LUMINÁRIA ESTANQUE COM PROTEÇÃO CONTRA ÁGUA, POEIRA OU IMPACTOS - FORNECI	UN	220,68
C100578	ASSENTAMENTO DE POSTE DE CONCRETO COM COMPRIMENTO NOMINAL DE 9 M, CARGA N	UN	427,25
C100579	ASSENTAMENTO DE POSTE DE CONCRETO COM COMPRIMENTO NOMINAL DE 10 M, CARGA	UN	469,59
C100580	ASSENTAMENTO DE POSTE DE CONCRETO COM COMPRIMENTO NOMINAL DE 10 M, CARGA	UN	504,86
C100581	ASSENTAMENTO DE POSTE DE CONCRETO COM COMPRIMENTO NOMINAL DE 10,5 M, CARG	UN	490,59
C100582	ASSENTAMENTO DE POSTE DE CONCRETO COM COMPRIMENTO NOMINAL DE 10,5 M, CARG	UN	554,11
C100583	ASSENTAMENTO DE POSTE DE CONCRETO COM COMPRIMENTO NOMINAL DE 11 M, CARGA	UN	512,77
C100584	ASSENTAMENTO DE POSTE DE CONCRETO COM COMPRIMENTO NOMINAL DE 11 M, CARGA	UN	551,01
C100585	ASSENTAMENTO DE POSTE DE CONCRETO COM COMPRIMENTO NOMINAL DE 12 M, CARGA	UN	556,13
C100586	ASSENTAMENTO DE POSTE DE CONCRETO COM COMPRIMENTO NOMINAL DE 12 M, CARGA	UN	617,12
C100587	ASSENTAMENTO DE POSTE DE CONCRETO COM COMPRIMENTO NOMINAL DE 13 M, CARGA	UN	600,68
C100588	ASSENTAMENTO DE POSTE DE CONCRETO COM COMPRIMENTO NOMINAL DE 13 M, CARGA	UN	648,08
C100589	ASSENTAMENTO DE POSTE DE CONCRETO COM COMPRIMENTO NOMINAL DE 13,5 M, CARG	UN	655,69
C100590	ASSENTAMENTO DE POSTE DE CONCRETO COM COMPRIMENTO NOMINAL DE 13,5 M, CARG	UN	702,42
C100591	ASSENTAMENTO DE POSTE DE CONCRETO COM COMPRIMENTO NOMINAL DE 14 M, CARGA	UN	657,73
C100592	ASSENTAMENTO DE POSTE DE CONCRETO COM COMPRIMENTO NOMINAL DE 14 M, CARGA	UN	696,49
C100593	ASSENTAMENTO DE POSTE DE CONCRETO COM COMPRIMENTO NOMINAL DE 15 M, CARGA	UN	704,41
C100594	ASSENTAMENTO DE POSTE DE CONCRETO COM COMPRIMENTO NOMINAL DE 15 M, CARGA	UN	770,21
C100595	ASSENTAMENTO DE POSTE DE CONCRETO COM COMPRIMENTO NOMINAL DE 18 M, CARGA	UN	844,42
C100596	ASSENTAMENTO DE POSTE DE CONCRETO COM COMPRIMENTO NOMINAL DE 18 M, CARGA	UN	933,28
C100597	ASSENTAMENTO DE POSTE DE CONCRETO COM COMPRIMENTO NOMINAL DE 20 M, CARGA	UN	967,95
C100598	ASSENTAMENTO DE POSTE DE CONCRETO COM COMPRIMENTO NOMINAL DE 20 M, CARGA	UN	1.041,23
C100599	ASSENTAMENTO DE POSTE DE CONCRETO COM COMPRIMENTO NOMINAL DE 9 M, CARGA N	UN	446,12
C100600	ASSENTAMENTO DE POSTE DE CONCRETO COM COMPRIMENTO NOMINAL DE 9 M, CARGA N	UN	517,14
C100601	ASSENTAMENTO DE POSTE DE CONCRETO COM COMPRIMENTO NOMINAL DE 9 M, CARGA N	UN	639,17
C100602	ASSENTAMENTO DE POSTE DE CONCRETO COM COMPRIMENTO NOMINAL DE 9 M, CARGA N	UN	791,34
C100603	ASSENTAMENTO DE POSTE DE CONCRETO COM COMPRIMENTO NOMINAL DE 9 M, CARGA N	UN	1.182,12
C100604	ASSENTAMENTO DE POSTE DE CONCRETO COM COMPRIMENTO NOMINAL DE 10 M, CARGA	UN	552,17
C100605	ASSENTAMENTO DE POSTE DE CONCRETO COM COMPRIMENTO NOMINAL DE 10 M, CARGA	UN	832,71
C100606	ASSENTAMENTO DE POSTE DE CONCRETO COM COMPRIMENTO NOMINAL DE 10 M, CARGA	UN	1.231,60
C100607	ASSENTAMENTO DE POSTE DE CONCRETO COM COMPRIMENTO NOMINAL DE 10,5 M, CARG	UN	568,97
C100608	ASSENTAMENTO DE POSTE DE CONCRETO COM COMPRIMENTO NOMINAL DE 10,5 M, CARG	UN	853,14
C100609	ASSENTAMENTO DE POSTE DE CONCRETO COM COMPRIMENTO NOMINAL DE 10,5 M, CARG	UN	1.257,78
C100610	ASSENTAMENTO DE POSTE DE CONCRETO COM COMPRIMENTO NOMINAL DE 11 M, CARGA	UN	585,74
C100611	ASSENTAMENTO DE POSTE DE CONCRETO COM COMPRIMENTO NOMINAL DE 11 M, CARGA	UN	713,34
C100612	ASSENTAMENTO DE POSTE DE CONCRETO COM COMPRIMENTO NOMINAL DE 11 M, CARGA	UN	873,24
C100613	ASSENTAMENTO DE POSTE DE CONCRETO COM COMPRIMENTO NOMINAL DE 11 M, CARGA	UN	1.283,37
C100614	ASSENTAMENTO DE POSTE DE CONCRETO COM COMPRIMENTO NOMINAL DE 12 M, CARGA	UN	749,91
C100615	ASSENTAMENTO DE POSTE DE CONCRETO COM COMPRIMENTO NOMINAL DE 12 M, CARGA	UN	913,19
C100616	ASSENTAMENTO DE POSTE DE CONCRETO COM COMPRIMENTO NOMINAL DE 12 M, CARGA	UN	1.336,75
C100617	ASSENTAMENTO DE POSTE DE CONCRETO COM COMPRIMENTO NOMINAL DE 13 M, CARGA	UN	952,97
C100618	ASSENTAMENTO DE POSTE DE CONCRETO COM COMPRIMENTO NOMINAL DE 13 M, CARGA	UN	1.394,88
C100619	POSTE DECORATIVO PARA JARDIM EM AÇO TUBULAR, H = *2,5* M, SEM LUMINÁRIA -	UN	671,57
C100620	POSTE DE AÇO CONICO CONTÍNUO CURVO SIMPLES, FLANGEADO, H=9M, INCLUSIVE LU	UN	4.287,71
C100621	POSTE DE AÇO CONICO CONTÍNUO CURVO DUPLO, FLANGEADO, H=9M, INCLUSIVE LUMI	UN	4.914,11
C100622	POSTE DE AÇO CONICO CONTÍNUO CURVO SIMPLES, ENGASTADO, H=9M, INCLUSIVE LU	UN	3.345,66
C100623	POSTE DE AÇO CONICO CONTÍNUO CURVO DUPLO, ENGASTADO, H=9M, INCLUSIVE LUMI	UN	3.570,01
C97600	REFLETOR EM ALUMÍNIO, DE SUPORTE E ALÇA, COM 1 LÂMPADA VAPOR DE MERCÚRIO	UN	379,57
C97601	REFLETOR EM ALUMÍNIO, DE SUPORTE E ALÇA, COM LÂMPADA VAPOR DE MERCÚRIO DE	UN	399,34
C97605	LUMINÁRIA ARANDELA TIPO MEIA LUA, DE SOBREPOR, COM 1 LÂMPADA LED DE 6 W,	UN	101,52
C97606	LUMINÁRIA ARANDELA TIPO MEIA LUA, DE SOBREPOR, COM 1 LÂMPADA FLUORESCENTE	UN	109,21
C97607	LUMINÁRIA ARANDELA TIPO TARTARUGA, DE SOBREPOR, COM 1 LÂMPADA LED DE 6 W,	UN	122,83
C97608	LUMINÁRIA ARANDELA TIPO TARTARUGA, COM GRADE, DE SOBREPOR, COM 1 LÂMPADA	UN	130,53
C102102	TRANSFORMADOR DE DISTRIBUIÇÃO, 30 KVA, TRIFÁSICO, 60 HZ, CLASSE 15 KV, IM	UN	8.318,35
C102103	TRANSFORMADOR DE DISTRIBUIÇÃO, 45 KVA, TRIFÁSICO, 60 HZ, CLASSE 15 KV, IM	UN	9.260,46
C102104	TRANSFORMADOR DE DISTRIBUIÇÃO, 75 KVA, TRIFÁSICO, 60 HZ, CLASSE 15 KV, IM	UN	11.887,79

INSUMOS

PLANILHA DE INSUMOS

CODIGO	DESCRICAO DO INSUMO	UNIDADE DE MEDIDA	PRECO R\$
C102105	TRANSFORMADOR DE DISTRIBUIÇÃO, 112,5 KVA, TRIFÁSICO, 60 HZ, CLASSE 15 KV,	UN	14.617,70
C102106	TRANSFORMADOR DE DISTRIBUIÇÃO, 150 KVA, TRIFÁSICO, 60 HZ, CLASSE 15 KV, I	UN	18.344,38
C102107	TRANSFORMADOR DE DISTRIBUIÇÃO, 225 KVA, TRIFÁSICO, 60 HZ, CLASSE 15 KV, I	UN	25.609,73
C102108	TRANSFORMADOR DE DISTRIBUIÇÃO, 300 KVA, TRIFÁSICO, 60 HZ, CLASSE 15 KV, I	UN	29.827,69
C102109	SUPORTE PARA TRANSFORMADOR EM POSTE DE CONCRETO CIRCULAR - FORNECIMENTO E	UN	57,68
C102110	SUPORTE PARA TRANSFORMADOR EM POSTE DE CONCRETO DUPL0 T - FORNECIMENTO E	UN	197,84
C93128	PONTO DE ILUMINAÇÃO RESIDENCIAL INCLUINDO INTERRUPTOR SIMPLES, CAIXA ELÉT	UN	122,24
C93137	PONTO DE ILUMINAÇÃO RESIDENCIAL INCLUINDO INTERRUPTOR SIMPLES (2 MÓDULOS)	UN	146,47
C93138	PONTO DE ILUMINAÇÃO RESIDENCIAL INCLUINDO INTERRUPTOR PARALELO, CAIXA ELÉ	UN	138,48
C93139	PONTO DE ILUMINAÇÃO RESIDENCIAL INCLUINDO INTERRUPTOR PARALELO (2 MÓDULOS)	UN	178,93
C93140	PONTO DE ILUMINAÇÃO RESIDENCIAL INCLUINDO INTERRUPTOR SIMPLES CONJUGADO C	UN	168,22
C93141	PONTO DE TOMADA RESIDENCIAL INCLUINDO TOMADA 10A/250V, CAIXA ELÉTRICA, EL	UN	153,22
C93142	PONTO DE TOMADA RESIDENCIAL INCLUINDO TOMADA (2 MÓDULOS) 10A/250V, CAIXA	UN	170,33
C93143	PONTO DE TOMADA RESIDENCIAL INCLUINDO TOMADA 20A/250V, CAIXA ELÉTRICA, EL	UN	155,52
C93144	PONTO DE UTILIZAÇÃO DE EQUIPAMENTOS ELÉTRICOS, RESIDENCIAL, INCLUINDO SUP	UN	212,86
C93145	PONTO DE ILUMINAÇÃO E TOMADA, RESIDENCIAL, INCLUINDO INTERRUPTOR SIMPLES	UN	188,48
C93146	PONTO DE ILUMINAÇÃO E TOMADA, RESIDENCIAL, INCLUINDO INTERRUPTOR PARALELO	UN	204,73
C93147	PONTO DE ILUMINAÇÃO E TOMADA, RESIDENCIAL, INCLUINDO INTERRUPTOR SIMPLES,	UN	234,50
C96971	CORDOALHA DE COBRE NU 16 MM², NÃO ENTERRADA, COM ISOLADOR - FORNECIMENTO	M	30,20
C96972	CORDOALHA DE COBRE NU 25 MM², NÃO ENTERRADA, COM ISOLADOR - FORNECIMENTO	M	42,67
C96973	CORDOALHA DE COBRE NU 35 MM², NÃO ENTERRADA, COM ISOLADOR - FORNECIMENTO	M	55,12
C96974	CORDOALHA DE COBRE NU 50 MM², NÃO ENTERRADA, COM ISOLADOR - FORNECIMENTO	M	71,92
C96975	CORDOALHA DE COBRE NU 70 MM², NÃO ENTERRADA, COM ISOLADOR - FORNECIMENTO	M	94,98
C96976	CORDOALHA DE COBRE NU 95 MM², NÃO ENTERRADA, COM ISOLADOR - FORNECIMENTO	M	126,21
C96977	CORDOALHA DE COBRE NU 50 MM², ENTERRADA, SEM ISOLADOR - FORNECIMENTO E IN	M	54,03
C96978	CORDOALHA DE COBRE NU 70 MM², ENTERRADA, SEM ISOLADOR - FORNECIMENTO E IN	M	75,88
C96979	CORDOALHA DE COBRE NU 95 MM², ENTERRADA, SEM ISOLADOR - FORNECIMENTO E IN	M	106,51
C96984	ELETRODUTO PVC 40MM (1 ¼) PARA SPDA - FORNECIMENTO E INSTALAÇÃO. AF 12/2	UN	48,36
C96985	HASTE DE ATERRAMENTO 5/8 PARA SPDA - FORNECIMENTO E INSTALAÇÃO. AF 12/20	UN	85,45
C96986	HASTE DE ATERRAMENTO 3/4 PARA SPDA - FORNECIMENTO E INSTALAÇÃO. AF 12/20	UN	127,19
C96987	BASE METÁLICA PARA MASTRO 1 ¼ PARA SPDA - FORNECIMENTO E INSTALAÇÃO. AF	UN	94,42
C96988	MASTRO 1 ¼ PARA SPDA - FORNECIMENTO E INSTALAÇÃO. AF_12/2017	UN	164,15
C96989	CAPTOR TIPO FRANKLIN PARA SPDA - FORNECIMENTO E INSTALAÇÃO. AF_12/2017	UN	137,45
C98463	SUPORTE ISOLADOR PARA CORDOALHA DE COBRE - FORNECIMENTO E INSTALAÇÃO. AF	UN	19,60
C103490	PLACA DE CONCRETO PRÉ-MOLDADO COMO PROTEÇÃO MECÂNICA ADICIONAL NO REATERRO	M3	2.554,97
C103491	CONCRETAGEM COMO PROTEÇÃO MECÂNICA ADICIONAL PARA REDE ENTERR	M3	601,27
C96765	ABRIGO PARA HIDRANTE, 90X60X17CM, COM REGISTRO GLOBO ANGULAR 45 GRAUS 2 1	UN	1.470,60
C101905	EXTINTOR DE INCÊNDIO PORTÁTIL COM CARGA DE ÁGUA PRESSURIZADA DE 10 L, CLA	UN	232,10
C101906	EXTINTOR DE INCÊNDIO PORTÁTIL COM CARGA DE CO2 DE 4 KG, CLASSE BC - FORNE	UN	697,86
C101907	EXTINTOR DE INCÊNDIO PORTÁTIL COM CARGA DE CO2 DE 6 KG, CLASSE BC - FORNE	UN	754,61
C101908	EXTINTOR DE INCÊNDIO PORTÁTIL COM CARGA DE PQS DE 4 KG, CLASSE BC - FORNE	UN	225,01
C101909	EXTINTOR DE INCÊNDIO PORTÁTIL COM CARGA DE PQS DE 6 KG, CLASSE BC - FORNE	UN	262,85
C101910	EXTINTOR DE INCÊNDIO PORTÁTIL COM CARGA DE PQS DE 8 KG, CLASSE BC - FORNE	UN	310,12
C101911	EXTINTOR DE INCÊNDIO PORTÁTIL COM CARGA DE PQS DE 12 KG, CLASSE BC - FORN	UN	357,41
C101912	ABRIGO PARA HIDRANTE, 75X45X17CM, COM REGISTRO GLOBO ANGULAR 45 GRAUS 2 1	UN	1.791,25
C101913	CAIXA DE INCÊNDIO 45X75X17CM - FORNECIMENTO E INSTALAÇÃO. AF_10/2020	UN	543,74
C101914	CAIXA DE INCÊNDIO 60X90X17CM - FORNECIMENTO E INSTALAÇÃO. AF_10/2020	UN	513,07
C101915	CONJUNTO DE MANGUEIRA PARA COMBATE A INCÊNDIO EM FIBRA DE POLIESTER PURA,	UN	318,87
C101916	HIDRANTE SUBTERRÂNEO PREDIAL (COM CURVA LONGA E CAIXA), DN 75 MM - FORNEC	UN	3.052,62
C101917	MANÔMETRO 0 A 200 PSI (0 A 14 KGF/CM2), D = 50MM - FORNECIMENTO E INSTALA	UN	145,30
C98261	CABO TELEFÔNICO CCI-50 1 PAR, INSTALADO EM ENTRADA DE EDIFICAÇÃO - FORNEC	M	3,01
C98262	CABO TELEFÔNICO CCI-50 2 PARES, SEM BLINDAGEM, INSTALADO EM ENTRADA DE ED	M	3,69
C98263	CABO TELEFÔNICO CCI-50 3 PARES, SEM BLINDAGEM, INSTALADO EM ENTRADA DE ED	M	4,58
C98264	CABO TELEFÔNICO CCI-50 4 PARES, SEM BLINDAGEM, INSTALADO EM ENTRADA DE ED	M	5,24
C98265	CABO TELEFÔNICO CCI-50 5 PARES, SEM BLINDAGEM, INSTALADO EM ENTRADA DE ED	M	6,26
C98266	CABO TELEFÔNICO CCI-50 6 PARES, SEM BLINDAGEM, INSTALADO EM ENTRADA DE ED	M	6,85
C98267	CABO TELEFÔNICO CI-50 10 PARES INSTALADO EM ENTRADA DE EDIFICAÇÃO - FORNE	M	11,77
C98268	CABO TELEFÔNICO CI-50 20 PARES INSTALADO EM ENTRADA DE EDIFICAÇÃO - FORNE	M	20,13
C98269	CABO TELEFÔNICO CI-50 30 PARES INSTALADO EM ENTRADA DE EDIFICAÇÃO - FORNE	M	26,43
C98270	CABO TELEFÔNICO CI-50 50 PARES INSTALADO EM ENTRADA DE EDIFICAÇÃO - FORNE	M	44,19
C98271	CABO TELEFÔNICO CI-50 75 PARES INSTALADO EM ENTRADA DE EDIFICAÇÃO - FORNE	M	69,74
C98272	CABO TELEFÔNICO CI-50 200 PARES INSTALADO EM ENTRADA DE EDIFICAÇÃO - FORN	M	166,36
C98273	CABO TELEFÔNICO CCI-50 4 PARES, SEM BLINDAGEM, INSTALADO EM PRUMADA - FOR	M	3,08
C98274	CABO TELEFÔNICO CCI-50 5 PARES, SEM BLINDAGEM, INSTALADO EM PRUMADA - FOR	M	4,10
C98275	CABO TELEFÔNICO CCI-50 6 PARES, SEM BLINDAGEM, INSTALADO EM PRUMADA - FOR	M	4,68
C98276	CABO TELEFÔNICO CI-50 10 PARES INSTALADO EM PRUMADA - FORNECIMENTO E INST	M	9,59
C98277	CABO TELEFÔNICO CI-50 20 PARES INSTALADO EM PRUMADA - FORNECIMENTO E INST	M	17,97
C98278	CABO TELEFÔNICO CI-50 30 PARES INSTALADO EM PRUMADA - FORNECIMENTO E INST	M	24,26
C98279	CABO TELEFÔNICO CI-50 50 PARES INSTALADO EM PRUMADA - FORNECIMENTO E INST	M	42,02
C98280	CABO TELEFÔNICO CCI-50 1 PAR, SEM BLINDAGEM, INSTALADO EM DISTRIBUIÇÃO DE	M	5,79
C98281	CABO TELEFÔNICO CCI-50 2 PARES, SEM BLINDAGEM, INSTALADO EM DISTRIBUIÇÃO	M	6,49
C98282	CABO TELEFÔNICO CCI-50 3 PARES, SEM BLINDAGEM, INSTALADO EM DISTRIBUIÇÃO	M	7,36
C98283	CABO TELEFÔNICO CCI-50 4 PARES, SEM BLINDAGEM, INSTALADO EM DISTRIBUIÇÃO	M	8,04
C98284	CABO TELEFÔNICO CCI-50 5 PARES, SEM BLINDAGEM, INSTALADO EM DISTRIBUIÇÃO	M	9,06
C98285	CABO TELEFÔNICO CCI-50 6 PARES, SEM BLINDAGEM, INSTALADO EM DISTRIBUIÇÃO	M	9,65
C98286	CABO TELEFÔNICO CI-50 10 PARES INSTALADO EM DISTRIBUIÇÃO DE EDIFICAÇÃO RE	M	14,56
C98287	CABO TELEFÔNICO CCI-50 1 PAR, SEM BLINDAGEM, INSTALADO EM DISTRIBUIÇÃO DE	M	1,32

INSUMOS

PLANILHA DE INSUMOS

CODIGO	DESCRICAO DO INSUMO	UNIDADE DE MEDIDA	PRECO R\$
C98288	CABO TELEFÔNICO CCI-50 2 PARES, SEM BLINDAGEM, INSTALADO EM DISTRIBUIÇÃO	M	2,03
C98289	CABO TELEFÔNICO CCI-50 3 PARES, SEM BLINDAGEM, INSTALADO EM DISTRIBUIÇÃO	M	2,90
C98290	CABO TELEFÔNICO CCI-50 4 PARES, SEM BLINDAGEM, INSTALADO EM DISTRIBUIÇÃO	M	3,57
C98291	CABO TELEFÔNICO CCI-50 5 PARES, SEM BLINDAGEM, INSTALADO EM DISTRIBUIÇÃO	M	4,60
C98292	CABO TELEFÔNICO CCI-50 6 PARES, SEM BLINDAGEM, INSTALADO EM DISTRIBUIÇÃO	M	5,17
C98293	CABO TELEFÔNICO CI-50 10 PARES INSTALADO EM DISTRIBUIÇÃO DE EDIFICAÇÃO IN	M	10,09
C98400	CABO TELEFÔNICO CTP-APL-50 10 PARES INSTALADO EM ENTRADA DE EDIFICAÇÃO -	M	14,29
C98401	CABO TELEFÔNICO CTP-APL-50 20 PARES INSTALADO EM ENTRADA DE EDIFICAÇÃO -	M	22,85
C98402	CABO TELEFÔNICO CTP-APL-50 30 PARES INSTALADO EM ENTRADA DE EDIFICAÇÃO -	M	30,06
C100556	CAIXA DE PASSAGEM PARA TELEFONE 15X15X10CM (SOBREPOR), FORNECIMENTO E INST	UN	42,23
C100557	CAIXA DE PASSAGEM PARA TELEFONE 80X80X15CM (SOBREPOR) FORNECIMENTO E INST	UN	593,55
C100560	QUADRO DE DISTRIBUIÇÃO PARA TELEFONE N.2, 20X20X12CM EM CHAPA METALICA, D	UN	114,91
C100561	QUADRO DE DISTRIBUIÇÃO PARA TELEFONE N.3, 40X40X12CM EM CHAPA METALICA, D	UN	221,42
C100562	QUADRO DE DISTRIBUIÇÃO PARA TELEFONE N.4, 60X60X12CM EM CHAPA METALICA, D	UN	350,03
C100563	QUADRO DE DISTRIBUIÇÃO PARA TELEFONE N.5, 80X80X12CM EM CHAPA METALICA, S	UN	510,49
C101795	CAIXA ENTERRADA PARA INSTALAÇÕES TELEFÔNICAS TIPO R1, EM ALVENARIA COM BL	UN	472,28
C101798	TAMPA PARA CAIXA TIPO R1, EM FERRO FUNDIDO, DIMENSÕES INTERNAS: 0,40 X 0,	UN	366,27
C101799	TAMPA PARA CAIXA TIPO R2 E R3, EM FERRO FUNDIDO, DIMENSÕES INTERNAS: 0,55	UN	897,91
C98397	PINTURA ANTICORROSIVA DE DUTO METÁLICO. AF_04/2018	M2	10,21
C103244	AR CONDICIONADO SPLIT INVERTER, HI-WALL (PAREDE), 9000 BTU/H, CICLO FRIO	UN	2.143,67
C103245	AR CONDICIONADO SPLIT ON/OFF, HI-WALL (PAREDE), 9000 BTUS/H, CICLO FRIO -	UN	1.693,87
C103246	AR CONDICIONADO SPLIT ON/OFF, HI-WALL (PAREDE), 9000 BTUS/H, CICLO QUENTE	UN	1.845,99
C103247	AR CONDICIONADO SPLIT INVERTER, HI-WALL (PAREDE), 12000 BTU/H, CICLO FRIO	UN	2.377,63
C103248	AR CONDICIONADO SPLIT ON/OFF, HI-WALL (PAREDE), 12000 BTUS/H, CICLO FRIO	UN	1.945,59
C103249	AR CONDICIONADO SPLIT ON/OFF, HI-WALL (PAREDE), 12000 BTUS/H, CICLO QUENT	UN	2.089,14
C103250	AR CONDICIONADO SPLIT INVERTER, HI-WALL (PAREDE), 18000 BTU/H, CICLO FRIO	UN	3.445,95
C103251	AR CONDICIONADO SPLIT ON/OFF, HI-WALL (PAREDE), 18000 BTUS/H, CICLO FRIO	UN	2.724,38
C103252	AR CONDICIONADO SPLIT ON/OFF, HI-WALL (PAREDE), 18000 BTUS/H, CICLO QUENT	UN	3.015,37
C103253	AR CONDICIONADO SPLIT INVERTER, HI-WALL (PAREDE), 24000 BTU/H, CICLO FRIO	UN	4.691,89
C103254	AR CONDICIONADO SPLIT ON/OFF, HI-WALL (PAREDE), 24000 BTUS/H, CICLO FRIO	UN	3.512,19
C103255	AR CONDICIONADO SPLIT ON/OFF, HI-WALL (PAREDE), 24000 BTUS/H, CICLO QUENT	UN	3.928,42
C103256	AR CONDICIONADO SPLIT INVERTER, PISO TETO, 18000 BTU/H, CICLO FRIO - FORN	UN	8.688,67
C103257	AR CONDICIONADO SPLIT ON/OFF, PISO TETO, 18.000 BTU/H, CICLO FRIO - FORNE	UN	4.964,75
C103258	AR CONDICIONADO SPLIT INVERTER, PISO TETO, 24000 BTU/H, CICLO FRIO - FORN	UN	9.713,12
C103259	AR CONDICIONADO SPLIT ON/OFF, PISO TETO, 24.000 BTU/H, CICLO FRIO - FORNE	UN	5.234,05
C103260	AR CONDICIONADO SPLIT INVERTER, PISO TETO, 24000 BTU/H, QUENTE/FRIO - FOR	UN	5.376,58
C103261	AR CONDICIONADO SPLIT INVERTER, PISO TETO, 36000 BTU/H, CICLO FRIO - FORN	UN	10.955,47
C103262	AR CONDICIONADO SPLIT ON/OFF, PISO TETO, 36.000 BTU/H, CICLO FRIO - FORNE	UN	6.874,44
C103263	AR CONDICIONADO SPLIT INVERTER, PISO TETO, 48000 BTU/H, CICLO FRIO - FORN	UN	15.166,72
C103264	AR CONDICIONADO SPLIT ON/OFF, PISO TETO, 48.000 BTU/H, CICLO FRIO - FORNE	UN	8.484,89
C103265	AR CONDICIONADO SPLIT INVERTER, PISO TETO, APRESENTANDO ENTRE 54000 E 580	UN	18.294,36
C103266	AR CONDICIONADO SPLIT ON/OFF, PISO TETO, 60.000 BTU/H, CICLO FRIO - FORNE	UN	9.481,58
C103267	AR CONDICIONADO SPLIT ON/OFF, CASSETE (TETO), FRIO 4 VIAS 18000 BTU/H - F	UN	5.429,95
C103268	AR CONDICIONADO SPLIT ON/OFF, CASSETE (TETO), 18000 BTU/H, CICLO QUENTE/F	UN	6.445,19
C103269	AR CONDICIONADO SPLIT ON/OFF, CASSETE (TETO), FRIO 4 VIAS 24000 BTU/H - F	UN	6.672,70
C103270	AR CONDICIONADO SPLIT ON/OFF, CASSETE (TETO), 24000 BTU/H, CICLO QUENTE/F	UN	6.926,33
C103271	AR CONDICIONADO SPLIT ON/OFF, CASSETE (TETO), FRIO 4 VIAS 36000 BTU/H - F	UN	9.809,56
C103272	AR CONDICIONADO SPLIT ON/OFF, CASSETE (TETO), 36000 BTU/H, CICLO QUENTE/F	UN	10.132,07
C103273	AR CONDICIONADO SPLIT ON/OFF, CASSETE (TETO), FRIO 4 VIAS 48000 BTU/H - F	UN	10.375,76
C103274	AR CONDICIONADO SPLIT ON/OFF, CASSETE (TETO), 48000 BTU/H, CICLO QUENTE/F	UN	11.892,61
C103275	AR CONDICIONADO SPLIT ON/OFF, CASSETE (TETO), FRIO 4 VIAS 60000 BTU/H - F	UN	11.830,69
C103276	AR CONDICIONADO SPLIT ON/OFF, CASSETE (TETO), 60000 BTU/H, CICLO QUENTE/F	UN	12.417,35
C103277	AR CONDICIONADO SPLITÃO 10 TR - FORNECIMENTO E INSTALAÇÃO. AF_11/2021_P	UN	22.943,07
C103278	AR CONDICIONADO SPLITÃO 15 TR - FORNECIMENTO E INSTALAÇÃO. AF_11/2021_P	UN	29.387,37
C103288	RASGO E CHUMBAMENTO EM ALVENARIA PARA TUBOS DE SPLIT PAREDE DE 9000 A 240	UN	12,93
C103289	TUBO EM COBRE FLEXÍVEL, DN 1/4", COM ISOLAMENTO, INSTALADO EM FORRO, PARA	M	37,33
C103290	TUBO EM COBRE FLEXÍVEL, DN 3/8", COM ISOLAMENTO, INSTALADO EM FORRO, PARA	M	64,44
C103291	TUBO EM COBRE FLEXÍVEL, DN 1/2", COM ISOLAMENTO, INSTALADO EM FORRO, PARA	M	79,44
C103292	TUBO EM COBRE FLEXÍVEL, DN 5/8", COM ISOLAMENTO, INSTALADO EM FORRO, PARA	M	96,30
C101936	INSTALAÇÃO DE TUBOS E CONEXÕES, EM AÇO/FERRO GALVANIZADO, PARA O CENTRO D	UN	7.279,66
C101937	INSTALAÇÃO DE TUBOS E CONEXÕES, EM AÇO/FERRO GALVANIZADO, PARA O CENTRO D	UN	12.734,58
C98294	CABO ELETRÔNICO CATEGORIA 5E, INSTALADO EM EDIFICAÇÃO RESIDENCIAL - FORNE	M	2,15
C98295	CABO ELETRÔNICO CATEGORIA 5E, INSTALADO EM EDIFICAÇÃO INSTITUCIONAL - FOR	M	1,63
C98296	CABO ELETRÔNICO CATEGORIA 6, INSTALADO EM EDIFICAÇÃO RESIDENCIAL - FORNEC	M	3,28
C98297	CABO ELETRÔNICO CATEGORIA 6, INSTALADO EM EDIFICAÇÃO INSTITUCIONAL - FORN	M	2,48
C98301	PATCH PANEL 24 PORTAS, CATEGORIA 5E - FORNECIMENTO E INSTALAÇÃO. AF_11/20	UN	460,29
C98302	PATCH PANEL 24 PORTAS, CATEGORIA 6 - FORNECIMENTO E INSTALAÇÃO. AF_11/201	UN	636,30
C98304	PATCH PANEL 48 PORTAS, CATEGORIA 6 - FORNECIMENTO E INSTALAÇÃO. AF_11/201	UN	1.000,80
C98307	TOMADA DE REDE RJ45 - FORNECIMENTO E INSTALAÇÃO. AF_11/2019	UN	44,96
C98308	TOMADA PARA TELEFONE RJ11 - FORNECIMENTO E INSTALAÇÃO. AF_11/2019	UN	28,69
C98593	PATCH PANEL 48 PORTAS, CATEGORIA 5E - FORNECIMENTO E INSTALAÇÃO. AF_11/20	UN	790,57
C89355	TUBO, PVC, SOLDÁVEL, DN 20MM, INSTALADO EM RAMAL OU SUB-RAMAL DE ÁGUA - F	M	16,12
C89356	TUBO, PVC, SOLDÁVEL, DN 25MM, INSTALADO EM RAMAL OU SUB-RAMAL DE ÁGUA - F	M	19,28
C89357	TUBO, PVC, SOLDÁVEL, DN 32MM, INSTALADO EM RAMAL OU SUB-RAMAL DE ÁGUA - F	M	29,61
C89401	TUBO, PVC, SOLDÁVEL, DN 20MM, INSTALADO EM RAMAL DE DISTRIBUIÇÃO DE ÁGUA	M	8,30
C89402	TUBO, PVC, SOLDÁVEL, DN 25MM, INSTALADO EM RAMAL DE DISTRIBUIÇÃO DE ÁGUA	M	10,25
C89403	TUBO, PVC, SOLDÁVEL, DN 32MM, INSTALADO EM RAMAL DE DISTRIBUIÇÃO DE ÁGUA	M	18,83

Handwritten initials and a signature.

PLANILHA DE INSUMOS

CODIGO	DESCRICAÇÃO DO INSUMO	UNIDADE DE MEDIDA	PREÇO R\$
C89446	TUBO, PVC, SOLDÁVEL, DN 25MM, INSTALADO EM PRUMADA DE ÁGUA - FORNECIMENTO	M	6,82
C89447	TUBO, PVC, SOLDÁVEL, DN 32MM, INSTALADO EM PRUMADA DE ÁGUA - FORNECIMENTO	M	14,80
C89448	TUBO, PVC, SOLDÁVEL, DN 40MM, INSTALADO EM PRUMADA DE ÁGUA - FORNECIMENTO	M	21,38
C89449	TUBO, PVC, SOLDÁVEL, DN 50MM, INSTALADO EM PRUMADA DE ÁGUA - FORNECIMENTO	M	24,57
C89450	TUBO, PVC, SOLDÁVEL, DN 60MM, INSTALADO EM PRUMADA DE ÁGUA - FORNECIMENTO	M	40,92
C89451	TUBO, PVC, SOLDÁVEL, DN 75MM, INSTALADO EM PRUMADA DE ÁGUA - FORNECIMENTO	M	68,04
C89452	TUBO, PVC, SOLDÁVEL, DN 85MM, INSTALADO EM PRUMADA DE ÁGUA - FORNECIMENTO	M	84,84
C89508	TUBO PVC, SÉRIE R, ÁGUA PLUVIAL, DN 40 MM, FORNECIDO E INSTALADO EM RAMAL	M	22,98
C89509	TUBO PVC, SÉRIE R, ÁGUA PLUVIAL, DN 50 MM, FORNECIDO E INSTALADO EM RAMAL	M	31,34
C89511	TUBO PVC, SÉRIE R, ÁGUA PLUVIAL, DN 75 MM, FORNECIDO E INSTALADO EM RAMAL	M	45,55
C89512	TUBO PVC, SÉRIE R, ÁGUA PLUVIAL, DN 100 MM, FORNECIDO E INSTALADO EM RAMA	M	74,02
C89576	TUBO PVC, SÉRIE R, ÁGUA PLUVIAL, DN 75 MM, FORNECIDO E INSTALADO EM CONDU	M	31,27
C89578	TUBO PVC, SÉRIE R, ÁGUA PLUVIAL, DN 100 MM, FORNECIDO E INSTALADO EM COND	M	54,18
C89580	TUBO PVC, SÉRIE R, ÁGUA PLUVIAL, DN 150 MM, FORNECIDO E INSTALADO EM COND	M	107,83
C89633	TUBO, CPVC, SOLDÁVEL, DN 15MM, INSTALADO EM RAMAL OU SUB-RAMAL DE ÁGUA -	M	23,88
C89634	TUBO, CPVC, SOLDÁVEL, DN 22MM, INSTALADO EM RAMAL OU SUB-RAMAL DE ÁGUA -	M	37,66
C89635	TUBO, CPVC, SOLDÁVEL, DN 28MM, INSTALADO EM RAMAL OU SUB-RAMAL DE ÁGUA -	M	55,47
C89636	TUBO, CPVC, SOLDÁVEL, DN 35MM, INSTALADO EM RAMAL OU SUB-RAMAL DE ÁGUA F	M	67,84
C89711	TUBO PVC, SERIE NORMAL, ESGOTO PREDIAL, DN 40 MM, FORNECIDO E INSTALADO E	M	17,84
C89712	TUBO PVC, SERIE NORMAL, ESGOTO PREDIAL, DN 50 MM, FORNECIDO E INSTALADO E	M	27,92
C89713	TUBO PVC, SERIE NORMAL, ESGOTO PREDIAL, DN 75 MM, FORNECIDO E INSTALADO E	M	42,64
C89714	TUBO PVC, SERIE NORMAL, ESGOTO PREDIAL, DN 100 MM, FORNECIDO E INSTALADO	M	53,88
C89716	TUBO, CPVC, SOLDÁVEL, DN 22MM, INSTALADO EM RAMAL DE DISTRIBUIÇÃO DE ÁGUA	M	29,51
C89717	TUBO, CPVC, SOLDÁVEL, DN 28MM, INSTALADO EM RAMAL DE DISTRIBUIÇÃO DE ÁGUA	M	45,86
C89770	TUBO, CPVC, SOLDÁVEL, DN 35MM, INSTALADO EM PRUMADA DE ÁGUA FORNECIMENTO	M	52,29
C89771	TUBO, CPVC, SOLDÁVEL, DN 42MM, INSTALADO EM PRUMADA DE ÁGUA FORNECIMENTO	M	71,54
C89773	TUBO, CPVC, SOLDÁVEL, DN 73MM, INSTALADO EM PRUMADA DE ÁGUA FORNECIMENTO	M	166,94
C89775	TUBO, CPVC, SOLDÁVEL, DN 89MM, INSTALADO EM PRUMADA DE ÁGUA FORNECIMENTO	M	263,99
C89798	TUBO PVC, SERIE NORMAL, ESGOTO PREDIAL, DN 50 MM, FORNECIDO E INSTALADO E	M	14,78
C89799	TUBO PVC, SERIE NORMAL, ESGOTO PREDIAL, DN 75 MM, FORNECIDO E INSTALADO E	M	23,34
C89800	TUBO PVC, SERIE NORMAL, ESGOTO PREDIAL, DN 100 MM, FORNECIDO E INSTALADO	M	28,25
C89848	TUBO PVC, SERIE NORMAL, ESGOTO PREDIAL, DN 100 MM, FORNECIDO E INSTALADO	M	32,58
C89849	TUBO PVC, SERIE NORMAL, ESGOTO PREDIAL, DN 150 MM, FORNECIDO E INSTALADO	M	68,26
C89865	TUBO, PVC, SOLDÁVEL, DN 25MM, INSTALADO EM DRENO DE AR-CONDICIONADO - FOR	M	12,91
C91784	(COMPOSIÇÃO REPRESENTATIVA) DO SERVIÇO DE INSTALAÇÃO DE TUBOS DE PVC, SOL	M	39,01
C91785	(COMPOSIÇÃO REPRESENTATIVA) DO SERVIÇO DE INSTALAÇÃO DE TUBOS DE PVC, SOL	M	39,04
C91786	(COMPOSIÇÃO REPRESENTATIVA) DO SERVIÇO DE INSTALAÇÃO DE TUBOS DE PVC, SOL	M	33,30
C91787	(COMPOSIÇÃO REPRESENTATIVA) DO SERVIÇO DE INSTALAÇÃO DE TUBOS DE PVC, SOL	M	42,73
C91788	(COMPOSIÇÃO REPRESENTATIVA) DO SERVIÇO DE INSTALAÇÃO DE TUBOS DE PVC, SOL	M	52,80
C91789	(COMPOSIÇÃO REPRESENTATIVA) DO SERVIÇO DE INSTALAÇÃO DE TUBOS DE PVC, SÉR	M	53,59
C91790	(COMPOSIÇÃO REPRESENTATIVA) DO SERVIÇO DE INSTALAÇÃO DE TUBOS DE PVC, SÉR	M	80,01
C91791	(COMPOSIÇÃO REPRESENTATIVA) DO SERVIÇO DE INSTALAÇÃO DE TUBOS DE PVC, SÉR	M	114,20
C91792	(COMPOSIÇÃO REPRESENTATIVA) DO SERVIÇO DE INSTALAÇÃO DE TUBO DE PVC, SÉRI	M	51,46
C91793	(COMPOSIÇÃO REPRESENTATIVA) DO SERVIÇO DE INSTALAÇÃO DE TUBO DE PVC, SÉRI	M	81,01
C91794	(COMPOSIÇÃO REPRESENTATIVA) DO SERVIÇO DE INST. TUBO PVC, SÉRIE N, ESGOTO	M	43,41
C91795	(COMPOSIÇÃO REPRESENTATIVA) DO SERVIÇO DE INST. TUBO PVC, SÉRIE N, ESGOTO	M	70,44
C91796	(COMPOSIÇÃO REPRESENTATIVA) DO SERVIÇO DE INSTALAÇÃO DE TUBO DE PVC, SÉRI	M	81,77
C92275	TUBO EM COBRE RÍGIDO, DN 22 MM, CLASSE E, SEM ISOLAMENTO, INSTALADO EM PR	M	63,03
C92276	TUBO EM COBRE RÍGIDO, DN 28 MM, CLASSE E, SEM ISOLAMENTO, INSTALADO EM PR	M	79,87
C92277	TUBO EM COBRE RÍGIDO, DN 35 MM, CLASSE E, SEM ISOLAMENTO, INSTALADO EM PR	M	115,46
C92278	TUBO EM COBRE RÍGIDO, DN 42 MM, CLASSE E, SEM ISOLAMENTO, INSTALADO EM PR	M	155,48
C92279	TUBO EM COBRE RÍGIDO, DN 54 MM, CLASSE E, SEM ISOLAMENTO, INSTALADO EM PR	M	224,92
C92280	TUBO EM COBRE RÍGIDO, DN 66 MM, CLASSE E, SEM ISOLAMENTO, INSTALADO EM PR	M	316,13
C92281	TUBO EM COBRE RÍGIDO, DN 22 MM, CLASSE E, COM ISOLAMENTO, INSTALADO EM PR	M	196,78
C92282	TUBO EM COBRE RÍGIDO, DN 28 MM, CLASSE E, COM ISOLAMENTO, INSTALADO EM PR	M	219,11
C92283	TUBO EM COBRE RÍGIDO, DN 35 MM, CLASSE E, COM ISOLAMENTO, INSTALADO EM PR	M	291,69
C92284	TUBO EM COBRE RÍGIDO, DN 42 MM, CLASSE E, COM ISOLAMENTO, INSTALADO EM PR	M	356,52
C92285	TUBO EM COBRE RÍGIDO, DN 54 MM, CLASSE E, COM ISOLAMENTO, INSTALADO EM PR	M	465,31
C92286	TUBO EM COBRE RÍGIDO, DN 66 MM, CLASSE E, COM ISOLAMENTO, INSTALADO EM PR	M	559,92
C92305	TUBO EM COBRE RÍGIDO, DN 15 MM, CLASSE E, SEM ISOLAMENTO, INSTALADO EM RA	M	40,00
C92306	TUBO EM COBRE RÍGIDO, DN 22 MM, CLASSE E, SEM ISOLAMENTO, INSTALADO EM RA	M	66,38
C92307	TUBO EM COBRE RÍGIDO, DN 28 MM, CLASSE E, SEM ISOLAMENTO, INSTALADO EM RA	M	83,47
C92308	TUBO EM COBRE RÍGIDO, DN 15 MM, CLASSE E, COM ISOLAMENTO, INSTALADO EM RA	M	69,36
C92309	TUBO EM COBRE RÍGIDO, DN 22 MM, CLASSE E, COM ISOLAMENTO, INSTALADO EM RA	M	201,82
C92310	TUBO EM COBRE RÍGIDO, DN 28 MM, CLASSE E, COM ISOLAMENTO, INSTALADO EM RA	M	224,42
C92320	TUBO EM COBRE RÍGIDO, DN 15 MM, CLASSE E, SEM ISOLAMENTO, INSTALADO EM RA	M	47,36
C92321	TUBO EM COBRE RÍGIDO, DN 22 MM, CLASSE E, SEM ISOLAMENTO, INSTALADO EM RA	M	79,02
C92322	TUBO EM COBRE RÍGIDO, DN 28 MM, CLASSE E, SEM ISOLAMENTO, INSTALADO EM RA	M	100,70
C92323	TUBO EM COBRE RÍGIDO, DN 15 MM, CLASSE E, COM ISOLAMENTO, INSTALADO EM RA	M	74,95
C92324	TUBO EM COBRE RÍGIDO, DN 22 MM, CLASSE E, COM ISOLAMENTO, INSTALADO EM RA	M	212,71
C92325	TUBO EM COBRE RÍGIDO, DN 28 MM, CLASSE E, COM ISOLAMENTO, INSTALADO EM RA	M	239,86
C92335	TUBO DE AÇO GALVANIZADO COM COSTURA, CLASSE MÉDIA, CONEXÃO RANHURADA, DN	M	111,44
C92336	TUBO DE AÇO GALVANIZADO COM COSTURA, CLASSE MÉDIA, CONEXÃO RANHURADA, DN	M	137,49
C92337	TUBO DE AÇO GALVANIZADO COM COSTURA, CLASSE MÉDIA, CONEXÃO RANHURADA, DN	M	182,75
C92338	TUBO DE AÇO PRETO SEM COSTURA, CONEXÃO SOLDADA, DN 50 (2"), INSTALADO EM	M	106,59
C92339	TUBO DE AÇO PRETO SEM COSTURA, CONEXÃO SOLDADA, DN 65 (2 1/2"), INSTALADO	M	161,42
C92341	TUBO DE AÇO GALVANIZADO COM COSTURA, CLASSE MÉDIA, DN 50 (2"), CONEXÃO RO	M	118,79

INSUMOS

PLANILHA DE INSUMOS

CODIGO	DESCRICAÇÃO DO INSUMO	UNIDADE DE MEDIDA	PREÇO R\$
C92342	TUBO DE AÇO GALVANIZADO COM COSTURA, CLASSE MÉDIA, DN 65 (2 1/2"), CONEXÃO	M	144,88
C92343	TUBO DE AÇO GALVANIZADO COM COSTURA, CLASSE MÉDIA, DN 80 (3"), CONEXÃO RO	M	190,22
C92359	TUBO DE AÇO PRETO SEM COSTURA, CONEXÃO SOLDADA, DN 25 (1"), INSTALADO EM	M	50,07
C92360	TUBO DE AÇO PRETO SEM COSTURA, CONEXÃO SOLDADA, DN 32 (1 1/4"), INSTALADO	M	66,94
C92361	TUBO DE AÇO PRETO SEM COSTURA, CONEXÃO SOLDADA, DN 50 (2"), INSTALADO EM	M	90,36
C92362	TUBO DE AÇO PRETO SEM COSTURA, CONEXÃO SOLDADA, DN 65 (2 1/2"), INSTALADO	M	144,54
C92364	TUBO DE AÇO GALVANIZADO COM COSTURA, CLASSE MÉDIA, DN 32 (1 1/4"), CONEXÃO	M	67,20
C92365	TUBO DE AÇO GALVANIZADO COM COSTURA, CLASSE MÉDIA, DN 40 (1 1/2"), CONEXÃO	M	77,62
C92366	TUBO DE AÇO GALVANIZADO COM COSTURA, CLASSE MÉDIA, DN 50 (2"), CONEXÃO RO	M	109,69
C92367	TUBO DE AÇO GALVANIZADO COM COSTURA, CLASSE MÉDIA, DN 65 (2 1/2"), CONEXÃO	M	135,39
C92368	TUBO DE AÇO GALVANIZADO COM COSTURA, CLASSE MÉDIA, DN 80 (3"), CONEXÃO RO	M	180,34
C92645	TUBO DE AÇO PRETO SEM COSTURA, CONEXÃO SOLDADA, DN 25 (1"), INSTALADO EM	M	53,00
C92646	TUBO DE AÇO PRETO SEM COSTURA, CONEXÃO SOLDADA, DN 32 (1 1/4"), INSTALADO	M	69,85
C92648	TUBO DE AÇO PRETO SEM COSTURA, CONEXÃO SOLDADA, DN 40 (1 1/2"), INSTALADO	M	76,46
C92649	TUBO DE AÇO PRETO SEM COSTURA, CONEXÃO SOLDADA, DN 50 (2"), INSTALADO EM	M	93,28
C92650	TUBO DE AÇO PRETO SEM COSTURA, CONEXÃO SOLDADA, DN 65 (2 1/2"), INSTALADO	M	147,47
C92652	TUBO DE AÇO GALVANIZADO COM COSTURA, CLASSE MÉDIA, CONEXÃO ROSQUEADA, DN	M	70,54
C92653	TUBO DE AÇO GALVANIZADO COM COSTURA, CLASSE MÉDIA, CONEXÃO ROSQUEADA, DN	M	81,00
C92654	TUBO DE AÇO GALVANIZADO COM COSTURA, CLASSE MÉDIA, CONEXÃO ROSQUEADA, DN	M	113,08
C92655	TUBO DE AÇO GALVANIZADO COM COSTURA, CLASSE MÉDIA, CONEXÃO ROSQUEADA, DN	M	138,85
C92656	TUBO DE AÇO GALVANIZADO COM COSTURA, CLASSE MÉDIA, CONEXÃO ROSQUEADA, DN	M	183,79
C92687	TUBO DE AÇO GALVANIZADO COM COSTURA, CLASSE MÉDIA, CONEXÃO ROSQUEADA, DN	M	31,76
C92688	TUBO DE AÇO GALVANIZADO COM COSTURA, CLASSE MÉDIA, CONEXÃO ROSQUEADA, DN	M	42,88
C92689	TUBO DE AÇO PRETO SEM COSTURA, CLASSE MÉDIA, CONEXÃO SOLDADA, DN 15 (1/2"	M	37,36
C92690	TUBO DE AÇO PRETO SEM COSTURA, CLASSE MÉDIA, CONEXÃO SOLDADA, DN 20 (3/4"	M	53,35
C92691	TUBO DE AÇO PRETO SEM COSTURA, CLASSE MÉDIA, CONEXÃO SOLDADA, DN 25 (1")	M	69,47
C94462	TUBO DE AÇO GALVANIZADO COM COSTURA, CLASSE MÉDIA, DN 50 (2), CONEXÃO ROS	M	114,34
C94463	TUBO DE AÇO GALVANIZADO COM COSTURA, CLASSE MÉDIA, DN 65 (2 1/2), CONEXÃO	M	137,06
C94464	TUBO DE AÇO GALVANIZADO COM COSTURA, CLASSE MÉDIA, DN 80 (3), CONEXÃO ROS	M	195,84
C94602	TUBO EM COBRE RÍGIDO, DN 54 MM, CLASSE E, SEM ISOLAMENTO, INSTALADO EM RE	M	230,22
C94603	TUBO EM COBRE RÍGIDO, DN 66 MM, CLASSE E, SEM ISOLAMENTO, INSTALADO EM RE	M	314,72
C94604	TUBO EM COBRE RÍGIDO, DN 79 MM, CLASSE E, SEM ISOLAMENTO, INSTALADO EM RE	M	434,31
C94605	TUBO EM COBRE RÍGIDO, DN 104 MM, CLASSE E, SEM ISOLAMENTO, INSTALADO EM R	M	628,24
C94648	TUBO, PVC, SOLDÁVEL, DN 25 MM, INSTALADO EM RESERVAÇÃO DE ÁGUA DE EDIFIC	M	10,77
C94649	TUBO, PVC, SOLDÁVEL, DN 32 MM, INSTALADO EM RESERVAÇÃO DE ÁGUA DE EDIFICA	M	18,47
C94650	TUBO, PVC, SOLDÁVEL, DN 40 MM, INSTALADO EM RESERVAÇÃO DE ÁGUA DE EDIFICA	M	26,44
C94651	TUBO, PVC, SOLDÁVEL, DN 50 MM, INSTALADO EM RESERVAÇÃO DE ÁGUA DE EDIFICA	M	29,34
C94652	TUBO, PVC, SOLDÁVEL, DN 60 MM, INSTALADO EM RESERVAÇÃO DE ÁGUA DE EDIFICA	M	47,73
C94653	TUBO, PVC, SOLDÁVEL, DN 75 MM, INSTALADO EM RESERVAÇÃO DE ÁGUA DE EDIFICA	M	72,79
C94654	TUBO, PVC, SOLDÁVEL, DN 85 MM, INSTALADO EM RESERVAÇÃO DE ÁGUA DE EDIFICA	M	92,48
C94655	TUBO, PVC, SOLDÁVEL, DN 110 MM, INSTALADO EM RESERVAÇÃO DE ÁGUA DE EDIFIC	M	137,11
C94716	TUBO, CPVC, SOLDÁVEL, DN 22 MM, INSTALADO EM RESERVAÇÃO DE ÁGUA DE EDIFIC	M	29,40
C94717	TUBO, CPVC, SOLDÁVEL, DN 28 MM, INSTALADO EM RESERVAÇÃO DE ÁGUA DE EDIFIC	M	44,60
C94718	TUBO, CPVC, SOLDÁVEL, DN 35 MM, INSTALADO EM RESERVAÇÃO DE ÁGUA DE EDIFIC	M	54,90
C94719	TUBO, CPVC, SOLDÁVEL, DN 42 MM, INSTALADO EM RESERVAÇÃO DE ÁGUA DE EDIFIC	M	73,15
C94720	TUBO, CPVC, SOLDÁVEL, DN 54 MM, INSTALADO EM RESERVAÇÃO DE ÁGUA DE EDIFIC	M	109,54
C94721	TUBO, CPVC, SOLDÁVEL, DN 73 MM, INSTALADO EM RESERVAÇÃO DE ÁGUA DE EDIFIC	M	163,01
C94722	TUBO, CPVC, SOLDÁVEL, DN 89 MM, INSTALADO EM RESERVAÇÃO DE ÁGUA DE EDIFIC	M	282,16
C95697	TUBO DE AÇO PRETO SEM COSTURA, CONEXÃO SOLDADA, DN 40 (1 1/2"), INSTALADO	M	73,54
C96635	TUBO, PPR, DN 25, CLASSE PN 20, INSTALADO EM RAMAL OU SUB-RAMAL DE ÁGUA	M	25,86
C96636	TUBO, PPR, DN 25, CLASSE PN 25 INSTALADO EM RAMAL OU SUB-RAMAL DE ÁGUA F	M	27,12
C96644	TUBO, PPR, DN 25, CLASSE PN 20, INSTALADO EM RAMAL DE DISTRIBUIÇÃO DE ÁG	M	18,24
C96645	TUBO, PPR, DN 32, CLASSE PN 12, INSTALADO EM RAMAL DE DISTRIBUIÇÃO DE ÁG	M	23,45
C96646	TUBO, PPR, DN 40, CLASSE PN 12, INSTALADO EM RAMAL DE DISTRIBUIÇÃO DE ÁG	M	36,25
C96647	TUBO, PPR, DN 25, CLASSE PN 25, INSTALADO EM RAMAL DE DISTRIBUIÇÃO DE ÁG	M	16,86
C96648	TUBO, PPR, DN 32, CLASSE PN 25, INSTALADO EM RAMAL DE DISTRIBUIÇÃO DE ÁG	M	30,12
C96649	TUBO, PPR, DN 40, CLASSE PN 25, INSTALADO EM RAMAL DE DISTRIBUIÇÃO DE ÁG	M	43,79
C96668	TUBO, PPR, DN 25, CLASSE PN 20, INSTALADO EM PRUMADA DE ÁGUA FORNECIME	M	12,92
C96669	TUBO, PPR, DN 32, CLASSE PN 12, INSTALADO EM PRUMADA DE ÁGUA FORNECIME	M	16,10
C96670	TUBO, PPR, DN 40, CLASSE PN 12, INSTALADO EM PRUMADA DE ÁGUA FORNECIME	M	24,47
C96671	TUBO, PPR, DN 50, CLASSE PN 12, INSTALADO EM PRUMADA DE ÁGUA FORNECIME	M	32,64
C96672	TUBO, PPR, DN 63, CLASSE PN 12, INSTALADO EM PRUMADA DE ÁGUA FORNECIME	M	47,83
C96673	TUBO, PPR, DN 75, CLASSE PN 12, INSTALADO EM PRUMADA DE ÁGUA FORNECIME	M	78,59
C96674	TUBO, PPR, DN 90, CLASSE PN 12, INSTALADO EM PRUMADA DE ÁGUA FORNECIME	M	110,35
C96675	TUBO, PPR, DN 110, CLASSE PN 12, INSTALADO EM PRUMADA DE ÁGUA FORNECIME	M	192,69
C96676	TUBO, PPR, DN 25, CLASSE PN 25, INSTALADO EM PRUMADA DE ÁGUA FORNECIME	M	12,89
C96677	TUBO, PPR, DN 32, CLASSE PN 25, INSTALADO EM PRUMADA DE ÁGUA FORNECIME	M	21,33
C96678	TUBO, PPR, DN 40, CLASSE PN 25, INSTALADO EM PRUMADA DE ÁGUA FORNECIME	M	29,63
C96679	TUBO, PPR, DN 50, CLASSE PN 25, INSTALADO EM PRUMADA DE ÁGUA FORNECIME	M	43,20
C96680	TUBO, PPR, DN 63, CLASSE PN 25, INSTALADO EM PRUMADA DE ÁGUA FORNECIME	M	57,95
C96681	TUBO, PPR, DN 75, CLASSE PN 25, INSTALADO EM PRUMADA DE ÁGUA FORNECIME	M	109,12
C96682	TUBO, PPR, DN 90, CLASSE PN 25, INSTALADO EM PRUMADA DE ÁGUA FORNECIME	M	161,14
C96683	TUBO, PPR, DN 110, CLASSE PN 25, INSTALADO EM PRUMADA DE ÁGUA FORNECIME	M	220,11
C96718	TUBO, PPR, DN 20, CLASSE PN 20, INSTALADO EM RESERVAÇÃO DE ÁGUA DE EDIFI	M	8,66
C96719	TUBO, PPR, DN 25, CLASSE PN 20, INSTALADO EM RESERVAÇÃO DE ÁGUA DE EDIFI	M	15,95
C96720	TUBO, PPR, DN 32, CLASSE PN 12, INSTALADO EM RESERVAÇÃO DE ÁGUA DE EDIFI	M	19,48
C96721	TUBO, PPR, DN 40, CLASSE PN 12, INSTALADO EM RESERVAÇÃO DE ÁGUA DE EDIFI	M	26,92

INSUMOS

PLANILHA DE INSUMOS

CODIGO	DESCRICAO DO INSUMO	UNIDADE DE MEDIDA	PRECO R\$
C96722	TUBO, PPR, DN 50, CLASSE PN 12, INSTALADO EM RESERVAÇÃO DE ÁGUA DE EDIFI	M	36,42
C96723	TUBO, PPR, DN 63, CLASSE PN 12, INSTALADO EM RESERVAÇÃO DE ÁGUA DE EDIFI	M	49,43
C96724	TUBO, PPR, DN 75, CLASSE PN 12, INSTALADO EM RESERVAÇÃO DE ÁGUA DE EDIFI	M	80,68
C96725	TUBO, PPR, DN 90, CLASSE PN 12, INSTALADO EM RESERVAÇÃO DE ÁGUA DE EDIFI	M	107,81
C96726	TUBO, PPR, DN 110, CLASSE PN 12, INSTALADO EM RESERVAÇÃO DE ÁGUA DE EDIF	M	176,10
C96727	TUBO, PPR, DN 20, CLASSE PN 25, INSTALADO EM RESERVAÇÃO DE ÁGUA DE EDIFI	M	13,37
C96728	TUBO, PPR, DN 25, CLASSE PN 25, INSTALADO EM RESERVAÇÃO DE ÁGUA DE EDIFI	M	16,38
C96729	TUBO, PPR, DN 32, CLASSE PN 25, INSTALADO EM RESERVAÇÃO DE ÁGUA DE EDIFI	M	25,26
C96730	TUBO, PPR, DN 40, CLASSE PN 25, INSTALADO EM RESERVAÇÃO DE ÁGUA DE EDIFI	M	32,56
C96731	TUBO, PPR, DN 50, CLASSE PN 25, INSTALADO EM RESERVAÇÃO DE ÁGUA DE EDIFI	M	47,48
C96732	TUBO, PPR, DN 63, CLASSE PN 25, INSTALADO EM RESERVAÇÃO DE ÁGUA DE EDIFI	M	59,82
C96733	TUBO, PPR, DN 75, CLASSE PN 25, INSTALADO EM RESERVAÇÃO DE ÁGUA DE EDIFI	M	110,52
C96734	TUBO, PPR, DN 90, CLASSE PN 25, INSTALADO EM RESERVAÇÃO DE ÁGUA DE EDIFI	M	156,00
C96735	TUBO, PPR, DN 110, CLASSE PN 25, INSTALADO EM RESERVAÇÃO DE ÁGUA DE EDIF	M	201,74
C96794	TUBO, PEX, MONOCAMADA, DN 16, INSTALADO EM RAMAL OU SUB-RAMAL DE ÁGUA FO	M	9,86
C96795	TUBO, PEX, MONOCAMADA, DN 20, INSTALADO EM RAMAL OU SUB-RAMAL DE ÁGUA FO	M	12,64
C96796	TUBO, PEX, MONOCAMADA, DN 25, INSTALADO EM RAMAL OU SUB-RAMAL DE ÁGUA FO	M	18,03
C96797	TUBO, PEX, MONOCAMADA, DN 32, INSTALADO EM RAMAL OU SUB-RAMAL DE ÁGUA FO	M	27,80
C96798	TUBO, PEX, MONOCAMADA, DN 16, INSTALADO EM RAMAL DE DISTRIBUIÇÃO DE ÁGUA	M	9,97
C96799	TUBO, PEX, MONOCAMADA, DN 20, INSTALADO EM RAMAL DE DISTRIBUIÇÃO DE ÁGUA	M	13,25
C96800	TUBO, PEX, MONOCAMADA, DN 25, INSTALADO EM RAMAL DE DISTRIBUIÇÃO DE ÁGUA	M	19,29
C96801	TUBO, PEX, MONOCAMADA, DN 32, INSTALADO EM RAMAL DE DISTRIBUIÇÃO DE ÁGUA	M	29,95
C97327	TUBO EM COBRE FLEXÍVEL, DN 1/4, COM ISOLAMENTO, INSTALADO EM RAMAL DE ALI	M	34,06
C97328	TUBO EM COBRE FLEXÍVEL, DN 3/8", COM ISOLAMENTO, INSTALADO EM RAMAL DE AL	M	61,14
C97329	TUBO EM COBRE FLEXÍVEL, DN 1/2", COM ISOLAMENTO, INSTALADO EM RAMAL DE AL	M	76,07
C97330	TUBO EM COBRE FLEXÍVEL, DN 5/8", COM ISOLAMENTO, INSTALADO EM RAMAL DE AL	M	92,89
C97331	TUBO EM COBRE FLEXÍVEL, DN 1/4", COM ISOLAMENTO, INSTALADO EM RAMAL DE AL	M	34,30
C97332	TUBO EM COBRE FLEXÍVEL, DN 3/8", COM ISOLAMENTO, INSTALADO EM RAMAL DE AL	M	61,42
C97333	TUBO EM COBRE FLEXÍVEL, DN 1/2", COM ISOLAMENTO, INSTALADO EM RAMAL DE AL	M	76,41
C97334	TUBO EM COBRE FLEXÍVEL, DN 5/8, COM ISOLAMENTO, INSTALADO EM RAMAL DE ALI	M	93,28
C97335	TUBO EM COBRE RÍGIDO, DN 22 MM, CLASSE A, SEM ISOLAMENTO, INSTALADO EM PR	M	91,05
C97336	TUBO EM COBRE RÍGIDO, DN 28 MM, CLASSE A, SEM ISOLAMENTO, INSTALADO EM PR	M	115,70
C97337	TUBO EM COBRE RÍGIDO, DN 35 MM, CLASSE A, SEM ISOLAMENTO, INSTALADO EM PR	M	174,13
C97338	TUBO EM COBRE RÍGIDO, DN 42 MM, CLASSE A, SEM ISOLAMENTO, INSTALADO EM PR	M	209,37
C97339	TUBO EM COBRE RÍGIDO, DN 54 MM, CLASSE A, SEM ISOLAMENTO, INSTALADO EM PR	M	224,92
C97340	TUBO EM COBRE RÍGIDO, DN 66 MM, CLASSE A, SEM ISOLAMENTO, INSTALADO EM PR	M	225,50
C97341	TUBO EM COBRE RÍGIDO, DN 15 MM, CLASSE A, SEM ISOLAMENTO, INSTALADO EM RA	M	59,57
C97342	TUBO EM COBRE RÍGIDO, DN 22 MM, CLASSE A, SEM ISOLAMENTO, INSTALADO EM RA	M	94,39
C97343	TUBO EM COBRE RÍGIDO, DN 28 MM, CLASSE A, SEM ISOLAMENTO, INSTALADO EM RA	M	119,30
C97344	TUBO EM COBRE RÍGIDO, DN 15 MM, CLASSE A, SEM ISOLAMENTO, INSTALADO EM RA	M	66,93
C97345	TUBO EM COBRE RÍGIDO, DN 22 MM, CLASSE A, SEM ISOLAMENTO, INSTALADO EM RA	M	107,04
C97346	TUBO EM COBRE RÍGIDO, DN 28 MM, CLASSE A, SEM ISOLAMENTO, INSTALADO EM RA	M	136,52
C97347	TUBO EM COBRE RÍGIDO, DN 22 MM, CLASSE I, SEM ISOLAMENTO, INSTALADO EM PR	M	109,85
C97348	TUBO EM COBRE RÍGIDO, DN 28 MM, CLASSE I, SEM ISOLAMENTO, INSTALADO EM PR	M	151,87
C97349	TUBO EM COBRE RÍGIDO, DN 35 MM, CLASSE I, SEM ISOLAMENTO, INSTALADO EM PR	M	219,16
C97350	TUBO EM COBRE RÍGIDO, DN 42 MM, CLASSE I, SEM ISOLAMENTO, INSTALADO EM PR	M	266,16
C97351	TUBO EM COBRE RÍGIDO, DN 54 MM, CLASSE I, SEM ISOLAMENTO, INSTALADO EM PR	M	368,21
C97352	TUBO EM COBRE RÍGIDO, DN 66 MM, CLASSE I, SEM ISOLAMENTO, INSTALADO EM PR	M	477,35
C97353	TUBO EM COBRE RÍGIDO, DN 15 MM, CLASSE I, SEM ISOLAMENTO, INSTALADO EM RA	M	70,71
C97354	TUBO EM COBRE RÍGIDO, DN 22 MM, CLASSE I, SEM ISOLAMENTO, INSTALADO EM RA	M	113,19
C97355	TUBO EM COBRE RÍGIDO, DN 28 MM, CLASSE I, SEM ISOLAMENTO, INSTALADO EM RA	M	155,47
C97356	TUBO EM COBRE RÍGIDO, DN 15 MM, CLASSE I, SEM ISOLAMENTO, INSTALADO EM RA	M	78,07
C97357	TUBO EM COBRE RÍGIDO, DN 22 MM, CLASSE I, SEM ISOLAMENTO, INSTALADO EM RA	M	125,83
C97358	TUBO EM COBRE RÍGIDO, DN 28 MM, CLASSE I, SEM ISOLAMENTO, INSTALADO EM RA	M	172,70
C97498	TUBO DE AÇO GALVANIZADO COM COSTURA, CLASSE MÉDIA, DN 25 (1"), CONEXÃO RO	M	54,04
C97535	TUBO DE AÇO GALVANIZADO COM COSTURA, CLASSE MÉDIA, CONEXÃO ROSQUEADA, DN	M	57,38
C97536	TUBO DE AÇO GALVANIZADO COM COSTURA, CLASSE MÉDIA, CONEXÃO ROSQUEADA, DN	M	65,08
C100788	KIT CAVALETE PARA GÁS - SEM MEDIDOR OU REGULADOR - ENTRADA INDIVIDUAL PRI	UN	677,50
C100791	TUBO, PEX, MULTICAMADA, DN 16, INSTALADO EM IMPLANTAÇÃO DE INSTALAÇÕES DE	M	19,91
C100792	TUBO, PEX, MULTICAMADA, DN 20, INSTALADO EM IMPLANTAÇÃO DE INSTALAÇÕES DE	M	30,17
C100793	TUBO, PEX, MULTICAMADA, DN 26, INSTALADO EM IMPLANTAÇÃO DE INSTALAÇÕES DE	M	40,55
C100794	TUBO, PEX, MULTICAMADA, DN 32, INSTALADO EM IMPLANTAÇÃO DE INSTALAÇÕES DE	M	55,28
C100799	TUBO, PEX, MULTICAMADA, COM TUBO LUVA, DN 16, INSTALADO EM IMPLANTAÇÃO DE	M	20,27
C100800	TUBO, PEX, MULTICAMADA, COM TUBO LUVA, DN 20, INSTALADO EM IMPLANTAÇÃO DE	M	30,52
C100801	TUBO, PEX, MULTICAMADA, COM TUBO LUVA, DN 26, INSTALADO EM IMPLANTAÇÃO DE	M	40,90
C100802	TUBO, PEX, MULTICAMADA, COM TUBO LUVA, DN 32, INSTALADO EM IMPLANTAÇÃO DE	M	55,62
C100803	TUBO, PEX, MULTICAMADA, DN 16, INSTALADO EM RAMAL INTERNO DE INSTALAÇÕES	M	19,22
C100804	TUBO, PEX, MULTICAMADA, DN 20, INSTALADO EM RAMAL INTERNO DE INSTALAÇÕES	M	29,33
C100805	TUBO, PEX, MULTICAMADA, DN 26, INSTALADO EM RAMAL INTERNO DE INSTALAÇÕES	M	39,54
C100806	TUBO, PEX, MULTICAMADA, DN 32, INSTALADO EM RAMAL INTERNO DE INSTALAÇÕES	M	54,04
C100807	TUBO, PEX, MULTICAMADA, COM TUBO LUVA, DN 16, INSTALADO EM RAMAL INTERNO	M	24,31
C100808	TUBO, PEX, MULTICAMADA, COM TUBO LUVA, DN 20, INSTALADO EM RAMAL INTERNO	M	35,33
C100809	TUBO, PEX, MULTICAMADA, COM TUBO LUVA, DN 26, INSTALADO EM RAMAL INTERNO	M	46,66
C100810	TUBO, PEX, MULTICAMADA, COM TUBO LUVA, DN 32, INSTALADO EM RAMAL INTERNO	M	62,69
C101918	TUBO DE AÇO GALVANIZADO COM COSTURA, CLASSE MÉDIA, DN 100 (4"), CONEXÃO R	M	256,73
C101919	UNIÃO, EM FERRO GALVANIZADO, 4", CONEXÃO ROSQUEADA, INSTALADO EM PRUMADAS	UN	341,25
C101920	LUVA, EM FERRO GALVANIZADO, 4", CONEXÃO ROSQUEADA, INSTALADO EM PRUMADAS	UN	159,47

INSUMOS

PLANILHA DE INSUMOS

CODIGO	DESCRICAO DO INSUMO	UNIDADE DE MEDIDA	PRECO R\$
C101921	LUVA DE REDUÇÃO, EM FERRO GALVANIZADO, 4" X 2 1/2", CONEXÃO ROSQUEADA, IN	UN	182,88
C101922	LUVA DE REDUÇÃO, EM FERRO GALVANIZADO, 4" X 2", CONEXÃO ROSQUEADA, INSTAL	UN	182,88
C101923	LUVA DE REDUÇÃO, EM FERRO GALVANIZADO, 4" X 3", CONEXÃO ROSQUEADA, INSTAL	UN	182,88
C101924	NIPLE, EM FERRO GALVANIZADO, 4", CONEXÃO ROSQUEADA, INSTALADO EM PRUMADAS	UN	149,68
C101925	JOELHO 90°, EM FERRO GALVANIZADO, 4", CONEXÃO ROSQUEADA, INSTALADO EM PRU	UN	251,34
C101926	TÊ, EM FERRO GALVANIZADO, 4", CONEXÃO ROSQUEADA, INSTALADO EM PRUMADAS -	UN	323,64
C101927	TUBO DE AÇO GALVANIZADO COM COSTURA, CLASSE MÉDIA, DN 100 (4"), CONEXÃO R	M	246,28
C101928	UNIÃO, EM FERRO GALVANIZADO, 4", CONEXÃO ROSQUEADA, INSTALADO EM REDE DE	UN	345,24
C101929	LUVA, EM FERRO GALVANIZADO, 4", CONEXÃO ROSQUEADA, INSTALADO EM REDE DE A	UN	163,46
C101930	LUVA DE REDUÇÃO, EM FERRO GALVANIZADO, 4" X 2 1/2", CONEXÃO ROSQUEADA, IN	UN	186,88
C101931	LUVA DE REDUÇÃO, EM FERRO GALVANIZADO, 4" X 2", CONEXÃO ROSQUEADA, INSTAL	UN	186,88
C101932	LUVA DE REDUÇÃO, EM FERRO GALVANIZADO, 4" X 3", CONEXÃO ROSQUEADA, INSTAL	UN	186,88
C101933	NIPLE, EM FERRO GALVANIZADO, 4", CONEXÃO ROSQUEADA, INSTALADO EM REDE DE	UN	153,67
C101934	JOELHO 90°, EM FERRO GALVANIZADO, 4", CONEXÃO ROSQUEADA, INSTALADO EM RED	UN	257,35
C101935	TÊ, EM FERRO GALVANIZADO, 4", CONEXÃO ROSQUEADA, INSTALADO EM REDE DE ALI	UN	331,64
C89358	JOELHO 90 GRAUS, PVC, SOLDÁVEL, DN 20MM, INSTALADO EM RAMAL OU SUB-RAMAL	UN	6,31
C89359	JOELHO 45 GRAUS, PVC, SOLDÁVEL, DN 20MM, INSTALADO EM RAMAL OU SUB-RAMAL	UN	6,89
C89360	CURVA 90 GRAUS, PVC, SOLDÁVEL, DN 20MM, INSTALADO EM RAMAL OU SUB-RAMAL D	UN	9,27
C89361	CURVA 45 GRAUS, PVC, SOLDÁVEL, DN 20MM, INSTALADO EM RAMAL OU SUB-RAMAL D	UN	8,34
C89362	JOELHO 90 GRAUS, PVC, SOLDÁVEL, DN 25MM, INSTALADO EM RAMAL OU SUB-RAMAL	UN	7,61
C89363	JOELHO 45 GRAUS, PVC, SOLDÁVEL, DN 25MM, INSTALADO EM RAMAL OU SUB-RAMAL	UN	8,84
C89364	CURVA 90 GRAUS, PVC, SOLDÁVEL, DN 25MM, INSTALADO EM RAMAL OU SUB-RAMAL D	UN	11,36
C89365	CURVA 45 GRAUS, PVC, SOLDÁVEL, DN 25MM, INSTALADO EM RAMAL OU SUB-RAMAL D	UN	10,23
C89366	JOELHO 90 GRAUS COM BUCHA DE LATÃO, PVC, SOLDÁVEL, DN 25MM, X 3/4 INSTALA	UN	18,02
C89367	JOELHO 90 GRAUS, PVC, SOLDÁVEL, DN 32MM, INSTALADO EM RAMAL OU SUB-RAMAL	UN	11,35
C89368	JOELHO 45 GRAUS, PVC, SOLDÁVEL, DN 32MM, INSTALADO EM RAMAL OU SUB-RAMAL	UN	14,78
C89369	CURVA 90 GRAUS, PVC, SOLDÁVEL, DN 32MM, INSTALADO EM RAMAL OU SUB-RAMAL D	UN	19,01
C89370	CURVA 45 GRAUS, PVC, SOLDÁVEL, DN 32MM, INSTALADO EM RAMAL OU SUB-RAMAL D	UN	14,05
C89371	LUVA, PVC, SOLDÁVEL, DN 20MM, INSTALADO EM RAMAL OU SUB-RAMAL DE ÁGUA - F	UN	5,02
C89372	LUVA DE CORRER, PVC, SOLDÁVEL, DN 20MM, INSTALADO EM RAMAL OU SUB-RAMAL D	UN	16,31
C89373	LUVA DE REDUÇÃO, PVC, SOLDÁVEL, DN 25MM X 20MM, INSTALADO EM RAMAL OU SUB	UN	6,04
C89374	LUVA COM BUCHA DE LATÃO, PVC, SOLDÁVEL, DN 20MM X 1/2, INSTALADO EM RAMAL	UN	12,16
C89375	UNIÃO, PVC, SOLDÁVEL, DN 20MM, INSTALADO EM RAMAL OU SUB-RAMAL DE ÁGUA -	UN	15,86
C89376	ADAPTADOR CURTO COM BOLSA E ROSCA PARA REGISTRO, PVC, SOLDÁVEL, DN 20MM X	UN	5,13
C89377	CURVA DE TRANSPOSIÇÃO, PVC, SOLDÁVEL, DN 20MM, INSTALADO EM RAMAL OU SUB-	UN	10,58
C89378	LUVA, PVC, SOLDÁVEL, DN 25MM, INSTALADO EM RAMAL OU SUB-RAMAL DE ÁGUA - F	UN	5,98
C89379	LUVA DE CORRER, PVC, SOLDÁVEL, DN 25MM, INSTALADO EM RAMAL OU SUB-RAMAL D	UN	21,03
C89380	LUVA DE REDUÇÃO, PVC, SOLDÁVEL, DN 32MM X 25MM, INSTALADO EM RAMAL OU SUB	UN	10,60
C89381	LUVA COM BUCHA DE LATÃO, PVC, SOLDÁVEL, DN 25MM X 3/4, INSTALADO EM RAMAL	UN	15,49
C89382	UNIÃO, PVC, SOLDÁVEL, DN 25MM, INSTALADO EM RAMAL OU SUB-RAMAL DE ÁGUA -	UN	18,94
C89383	ADAPTADOR CURTO COM BOLSA E ROSCA PARA REGISTRO, PVC, SOLDÁVEL, DN 25MM X	UN	6,13
C89384	CURVA DE TRANSPOSIÇÃO, PVC, SOLDÁVEL, DN 25MM, INSTALADO EM RAMAL OU SUB-	UN	15,75
C89385	LUVA SOLDÁVEL E COM ROSCA, PVC, SOLDÁVEL, DN 25MM X 3/4, INSTALADO EM RAM	UN	7,32
C89386	LUVA, PVC, SOLDÁVEL, DN 32MM, INSTALADO EM RAMAL OU SUB-RAMAL DE ÁGUA - F	UN	8,86
C89387	LUVA DE CORRER, PVC, SOLDÁVEL, DN 32MM, INSTALADO EM RAMAL OU SUB-RAMAL D	UN	44,78
C89388	LUVA DE REDUÇÃO, PVC, SOLDÁVEL, DN 40MM X 32MM, INSTALADO EM RAMAL OU SUB	UN	12,92
C89389	LUVA SOLDÁVEL E COM ROSCA, PVC, SOLDÁVEL, DN 32MM X 1, INSTALADO EM RAMAL	UN	14,31
C89390	UNIÃO, PVC, SOLDÁVEL, DN 32MM, INSTALADO EM RAMAL OU SUB-RAMAL DE ÁGUA -	UN	29,12
C89391	ADAPTADOR CURTO COM BOLSA E ROSCA PARA REGISTRO, PVC, SOLDÁVEL, DN 32MM X	UN	8,69
C89392	CURVA DE TRANSPOSIÇÃO, PVC, SOLDÁVEL, DN 32MM, INSTALADO EM RAMAL OU SUB-	UN	35,30
C89393	TE, PVC, SOLDÁVEL, DN 20MM, INSTALADO EM RAMAL OU SUB-RAMAL DE ÁGUA - FOR	UN	8,98
C89394	TÊ COM BUCHA DE LATÃO NA BOLSA CENTRAL, PVC, SOLDÁVEL, DN 20MM X 1/2, INS	UN	23,08
C89395	TE, PVC, SOLDÁVEL, DN 25MM, INSTALADO EM RAMAL OU SUB-RAMAL DE ÁGUA - FOR	UN	10,84
C89396	TÊ COM BUCHA DE LATÃO NA BOLSA CENTRAL, PVC, SOLDÁVEL, DN 25MM X 1/2, INS	UN	22,90
C89397	TÊ DE REDUÇÃO, PVC, SOLDÁVEL, DN 25MM X 20MM, INSTALADO EM RAMAL OU SUB-R	UN	14,06
C89398	TE, PVC, SOLDÁVEL, DN 32MM, INSTALADO EM RAMAL OU SUB-RAMAL DE ÁGUA - FOR	UN	17,44
C89399	TÊ COM BUCHA DE LATÃO NA BOLSA CENTRAL, PVC, SOLDÁVEL, DN 32MM X 3/4, INS	UN	37,92
C89400	TÊ DE REDUÇÃO, PVC, SOLDÁVEL, DN 32MM X 25MM, INSTALADO EM RAMAL OU SUB-R	UN	20,64
C89404	JOELHO 90 GRAUS, PVC, SOLDÁVEL, DN 20MM, INSTALADO EM RAMAL DE DISTRIBUIÇ	UN	4,49
C89405	JOELHO 45 GRAUS, PVC, SOLDÁVEL, DN 20MM, INSTALADO EM RAMAL DE DISTRIBUIÇ	UN	5,07
C89406	CURVA 90 GRAUS, PVC, SOLDÁVEL, DN 20MM, INSTALADO EM RAMAL DE DISTRIBUIÇ	UN	7,45
C89407	CURVA 45 GRAUS, PVC, SOLDÁVEL, DN 20MM, INSTALADO EM RAMAL DE DISTRIBUIÇ	UN	6,52
C89408	JOELHO 90 GRAUS, PVC, SOLDÁVEL, DN 25MM, INSTALADO EM RAMAL DE DISTRIBUIÇ	UN	5,51
C89409	JOELHO 45 GRAUS, PVC, SOLDÁVEL, DN 25MM, INSTALADO EM RAMAL DE DISTRIBUIÇ	UN	6,73
C89410	CURVA 90 GRAUS, PVC, SOLDÁVEL, DN 25MM, INSTALADO EM RAMAL DE DISTRIBUIÇ	UN	9,25
C89411	CURVA 45 GRAUS, PVC, SOLDÁVEL, DN 25MM, INSTALADO EM RAMAL DE DISTRIBUIÇ	UN	8,12
C89412	JOELHO 90 GRAUS, PVC, SOLDÁVEL, DN 25MM, X 3/4 INSTALADO EM RAMAL DE DIST	UN	9,66
C89413	JOELHO 90 GRAUS, PVC, SOLDÁVEL, DN 32MM, INSTALADO EM RAMAL DE DISTRIBUIÇ	UN	8,81
C89414	JOELHO 45 GRAUS, PVC, SOLDÁVEL, DN 32MM, INSTALADO EM RAMAL DE DISTRIBUIÇ	UN	12,24
C89415	CURVA 90 GRAUS, PVC, SOLDÁVEL, DN 32MM, INSTALADO EM RAMAL DE DISTRIBUIÇ	UN	16,47
C89416	CURVA 45 GRAUS, PVC, SOLDÁVEL, DN 32MM, INSTALADO EM RAMAL DE DISTRIBUIÇ	UN	11,52
C89417	LUVA, PVC, SOLDÁVEL, DN 20MM, INSTALADO EM RAMAL DE DISTRIBUIÇÃO DE ÁGUA	UN	3,80
C89418	LUVA DE CORRER, PVC, SOLDÁVEL, DN 20MM, INSTALADO EM RAMAL DE DISTRIBUIÇ	UN	15,09
C89419	LUVA DE REDUÇÃO, PVC, SOLDÁVEL, DN 25MM X 20MM, INSTALADO EM RAMAL DE DIS	UN	4,82
C89420	LUVA COM BUCHA DE LATÃO, PVC, SOLDÁVEL, DN 20MM X 1/2, INSTALADO EM RAMAL	UN	10,95
C89421	UNIÃO, PVC, SOLDÁVEL, DN 20MM, INSTALADO EM RAMAL DE DISTRIBUIÇÃO DE ÁGUA	UN	14,64
C89422	ADAPTADOR CURTO COM BOLSA E ROSCA PARA REGISTRO, PVC, SOLDÁVEL, DN 20MM X	UN	3,91

PLANILHA DE INSUMOS

CODIGO	DESCRICAO DO INSUMO	UNIDADE DE MEDIDA	PRECO R\$
C89423	CURVA DE TRANSPOSIÇÃO, PVC, SOLDÁVEL, DN 20MM, INSTALADO EM RAMAL DE DIST	UN	9,87
C89424	LUVA, PVC, SOLDÁVEL, DN 25MM, INSTALADO EM RAMAL DE DISTRIBUIÇÃO DE ÁGUA	UN	4,56
C89425	LUVA DE CORRER, PVC, SOLDÁVEL, DN 25MM, INSTALADO EM RAMAL DE DISTRIBUIÇÃO	UN	19,61
C89426	LUVA DE REDUÇÃO, PVC, SOLDÁVEL, DN 32MM X 25MM, INSTALADO EM RAMAL DE DIS	UN	9,18
C89427	LUVA COM BUCHA DE LATÃO, PVC, SOLDÁVEL, DN 25MM X 3/4, INSTALADO EM RAMAL	UN	14,07
C89428	UNIÃO, PVC, SOLDÁVEL, DN 25MM, INSTALADO EM RAMAL DE DISTRIBUIÇÃO DE ÁGUA	UN	17,52
C89429	ADAPTADOR CURTO COM BOLSA E ROSCA PARA REGISTRO, PVC, SOLDÁVEL, DN 25MM X	UN	4,70
C89430	CURVA DE TRANSPOSIÇÃO, PVC, SOLDÁVEL, DN 25MM, INSTALADO EM RAMAL DE DIST	UN	14,33
C89431	LUVA, PVC, SOLDÁVEL, DN 32MM, INSTALADO EM RAMAL DE DISTRIBUIÇÃO DE ÁGUA	UN	7,15
C89432	LUVA DE CORRER, PVC, SOLDÁVEL, DN 32MM, INSTALADO EM RAMAL DE DISTRIBUIÇÃO	UN	43,07
C89433	LUVA DE REDUÇÃO, PVC, SOLDÁVEL, DN 40MM X 32MM, INSTALADO EM RAMAL DE DIS	UN	11,21
C89434	LUVA SOLDÁVEL E COM ROSCA, PVC, SOLDÁVEL, DN 32MM X 1, INSTALADO EM RAMAL	UN	12,60
C89435	UNIÃO, PVC, SOLDÁVEL, DN 32MM, INSTALADO EM RAMAL DE DISTRIBUIÇÃO DE ÁGUA	UN	27,41
C89436	ADAPTADOR CURTO COM BOLSA E ROSCA PARA REGISTRO, PVC, SOLDÁVEL, DN 32MM X	UN	6,99
C89437	CURVA DE TRANSPOSIÇÃO, PVC, SOLDÁVEL, DN 32MM, INSTALADO EM RAMAL DE DIST	UN	33,59
C89438	TE, PVC, SOLDÁVEL, DN 20MM, INSTALADO EM RAMAL DE DISTRIBUIÇÃO DE ÁGUA -	UN	6,54
C89439	TÊ SOLDÁVEL E COM ROSCA NA BOLSA CENTRAL, PVC, SOLDÁVEL, DN 20MM X 1/2, I	UN	9,77
C89440	TE, PVC, SOLDÁVEL, DN 25MM, INSTALADO EM RAMAL DE DISTRIBUIÇÃO DE ÁGUA -	UN	8,01
C89441	TÊ COM BUCHA DE LATÃO NA BOLSA CENTRAL, PVC, SOLDÁVEL, DN 25MM X 1/2, INS	UN	20,07
C89442	TÊ DE REDUÇÃO, PVC, SOLDÁVEL, DN 25MM X 20MM, INSTALADO EM RAMAL DE DISTR	UN	11,23
C89443	TE, PVC, SOLDÁVEL, DN 32MM, INSTALADO EM RAMAL DE DISTRIBUIÇÃO DE ÁGUA -	UN	14,08
C89444	TÊ COM BUCHA DE LATÃO NA BOLSA CENTRAL, PVC, SOLDÁVEL, DN 32MM X 3/4, INS	UN	34,55
C89445	TÊ DE REDUÇÃO, PVC, SOLDÁVEL, DN 32MM X 25MM, INSTALADO EM RAMAL DE DISTR	UN	17,28
C89481	JOELHO 90 GRAUS, PVC, SOLDÁVEL, DN 25MM, INSTALADO EM PRUMADA DE ÁGUA - F	UN	4,43
C89485	JOELHO 45 GRAUS, PVC, SOLDÁVEL, DN 25MM, INSTALADO EM PRUMADA DE ÁGUA - F	UN	5,65
C89489	CURVA 90 GRAUS, PVC, SOLDÁVEL, DN 25MM, INSTALADO EM PRUMADA DE ÁGUA - FO	UN	8,17
C89490	CURVA 45 GRAUS, PVC, SOLDÁVEL, DN 25MM, INSTALADO EM PRUMADA DE ÁGUA - FO	UN	7,05
C89492	JOELHO 90 GRAUS, PVC, SOLDÁVEL, DN 32MM, INSTALADO EM PRUMADA DE ÁGUA - F	UN	7,60
C89493	JOELHO 45 GRAUS, PVC, SOLDÁVEL, DN 32MM, INSTALADO EM PRUMADA DE ÁGUA - F	UN	11,03
C89494	CURVA 90 GRAUS, PVC, SOLDÁVEL, DN 32MM, INSTALADO EM PRUMADA DE ÁGUA - FO	UN	15,26
C89496	CURVA 45 GRAUS, PVC, SOLDÁVEL, DN 32MM, INSTALADO EM PRUMADA DE ÁGUA - FO	UN	10,30
C89497	JOELHO 90 GRAUS, PVC, SOLDÁVEL, DN 40MM, INSTALADO EM PRUMADA DE ÁGUA - F	UN	13,44
C89498	JOELHO 45 GRAUS, PVC, SOLDÁVEL, DN 40MM, INSTALADO EM PRUMADA DE ÁGUA - F	UN	14,99
C89499	CURVA 90 GRAUS, PVC, SOLDÁVEL, DN 40MM, INSTALADO EM PRUMADA DE ÁGUA - FO	UN	24,97
C89500	CURVA 45 GRAUS, PVC, SOLDÁVEL, DN 40MM, INSTALADO EM PRUMADA DE ÁGUA - FO	UN	15,30
C89501	JOELHO 90 GRAUS, PVC, SOLDÁVEL, DN 50MM, INSTALADO EM PRUMADA DE ÁGUA - F	UN	15,88
C89502	JOELHO 45 GRAUS, PVC, SOLDÁVEL, DN 50MM, INSTALADO EM PRUMADA DE ÁGUA - F	UN	18,70
C89503	CURVA 90 GRAUS, PVC, SOLDÁVEL, DN 50MM, INSTALADO EM PRUMADA DE ÁGUA - FO	UN	31,07
C89504	CURVA 45 GRAUS, PVC, SOLDÁVEL, DN 50MM, INSTALADO EM PRUMADA DE ÁGUA - FO	UN	26,59
C89505	JOELHO 90 GRAUS, PVC, SOLDÁVEL, DN 60MM, INSTALADO EM PRUMADA DE ÁGUA - F	UN	47,63
C89506	JOELHO 45 GRAUS, PVC, SOLDÁVEL, DN 60MM, INSTALADO EM PRUMADA DE ÁGUA - F	UN	54,38
C89507	CURVA 90 GRAUS, PVC, SOLDÁVEL, DN 60MM, INSTALADO EM PRUMADA DE ÁGUA - FO	UN	68,43
C89510	CURVA 45 GRAUS, PVC, SOLDÁVEL, DN 60MM, INSTALADO EM PRUMADA DE ÁGUA - FO	UN	42,64
C89513	JOELHO 90 GRAUS, PVC, SOLDÁVEL, DN 75MM, INSTALADO EM PRUMADA DE ÁGUA - F	UN	158,75
C89514	JOELHO 90 GRAUS, PVC, SERIE R, ÁGUA PLUVIAL, DN 40 MM, JUNTA SOLDÁVEL, FO	UN	11,50
C89515	JOELHO 45 GRAUS, PVC, SOLDÁVEL, DN 75MM, INSTALADO EM PRUMADA DE ÁGUA - F	UN	117,63
C89516	JOELHO 45 GRAUS, PVC, SERIE R, ÁGUA PLUVIAL, DN 40 MM, JUNTA SOLDÁVEL, FO	UN	9,77
C89517	CURVA 90 GRAUS, PVC, SOLDÁVEL, DN 75MM, INSTALADO EM PRUMADA DE ÁGUA - FO	UN	97,64
C89518	JOELHO 90 GRAUS, PVC, SERIE R, ÁGUA PLUVIAL, DN 50 MM, JUNTA ELÁSTICA, FO	UN	16,98
C89519	CURVA 45 GRAUS, PVC, SOLDÁVEL, DN 75MM, INSTALADO EM PRUMADA DE ÁGUA - FO	UN	63,12
C89520	JOELHO 45 GRAUS, PVC, SERIE R, ÁGUA PLUVIAL, DN 50 MM, JUNTA ELÁSTICA, FO	UN	14,71
C89521	JOELHO 90 GRAUS, PVC, SOLDÁVEL, DN 85MM, INSTALADO EM PRUMADA DE ÁGUA - F	UN	187,44
C89522	JOELHO 90 GRAUS, PVC, SERIE R, ÁGUA PLUVIAL, DN 75 MM, JUNTA ELÁSTICA, FO	UN	33,57
C89523	JOELHO 45 GRAUS, PVC, SOLDÁVEL, DN 85MM, INSTALADO EM PRUMADA DE ÁGUA - F	UN	139,04
C89524	JOELHO 45 GRAUS, PVC, SERIE R, ÁGUA PLUVIAL, DN 75 MM, JUNTA ELÁSTICA, FO	UN	29,21
C89525	CURVA 90 GRAUS, PVC, SOLDÁVEL, DN 85MM, INSTALADO EM PRUMADA DE ÁGUA - FO	UN	136,58
C89526	CURVA 87 GRAUS E 30 MINUTOS, PVC, SERIE R, ÁGUA PLUVIAL, DN 75 MM, JUNTA	UN	45,07
C89527	CURVA 45 GRAUS, PVC, SOLDÁVEL, DN 85MM, INSTALADO EM PRUMADA DE ÁGUA - FO	UN	102,63
C89528	LUVA, PVC, SOLDÁVEL, DN 25MM, INSTALADO EM PRUMADA DE ÁGUA - FORNECIMENTO	UN	3,82
C89529	JOELHO 90 GRAUS, PVC, SERIE R, ÁGUA PLUVIAL, DN 100 MM, JUNTA ELÁSTICA, F	UN	50,54
C89530	LUVA DE CORRER, PVC, SOLDÁVEL, DN 25MM, INSTALADO EM PRUMADA DE ÁGUA - FO	UN	18,87
C89531	JOELHO 45 GRAUS, PVC, SERIE R, ÁGUA PLUVIAL, DN 100 MM, JUNTA ELÁSTICA, F	UN	39,95
C89532	LUVA DE REDUÇÃO, PVC, SOLDÁVEL, DN 32MM X 25MM, INSTALADO EM PRUMADA DE Á	UN	8,45
C89533	JOELHO 45 GRAUS PARA PÉ DE COLUNA, PVC, SERIE R, ÁGUA PLUVIAL, DN 100 MM,	UN	39,95
C89534	LUVA SOLDÁVEL E COM ROSCA, PVC, SOLDÁVEL, DN 25MM X 3/4, INSTALADO EM PRU	UN	5,16
C89535	CURVA 87 GRAUS E 30 MINUTOS, PVC, SERIE R, ÁGUA PLUVIAL, DN 100 MM, JUNTA	UN	67,14
C89536	UNIÃO, PVC, SOLDÁVEL, DN 25MM, INSTALADO EM PRUMADA DE ÁGUA - FORNECIMENT	UN	16,79
C89538	ADAPTADOR CURTO COM BOLSA E ROSCA PARA REGISTRO, PVC, SOLDÁVEL, DN 25MM X	UN	3,97
C89539	CURVAR 45 GRAUS, PVC, SERIE R, ÁGUA PLUVIAL, DN 100 MM, JUNTA ELÁSTICA, F	UN	42,90
C89540	CURVA DE TRANSPOSIÇÃO, PVC, SOLDÁVEL, DN 25MM, INSTALADO EM PRUMADA DE ÁG	UN	13,59
C89541	LUVA, PVC, SOLDÁVEL, DN 32MM, INSTALADO EM PRUMADA DE ÁGUA - FORNECIMENTO	UN	6,36
C89542	LUVA DE CORRER, PVC, SOLDÁVEL, DN 32MM, INSTALADO EM PRUMADA DE ÁGUA - FO	UN	42,28
C89544	LUVA SIMPLES, PVC, SERIE R, ÁGUA PLUVIAL, DN 40 MM, JUNTA SOLDÁVEL, FORNE	UN	10,31
C89545	LUVA SIMPLES, PVC, SERIE R, ÁGUA PLUVIAL, DN 50 MM, JUNTA ELÁSTICA, FORNE	UN	15,81
C89546	BUCHA DE REDUÇÃO LONGA, PVC, SERIE R, ÁGUA PLUVIAL, DN 50 X 40 MM, JUNTA	UN	13,51
C89547	LUVA SIMPLES, PVC, SERIE R, ÁGUA PLUVIAL, DN 75 MM, JUNTA ELÁSTICA, FORNE	UN	22,14
C89548	LUVA DE CORRER, PVC, SERIE R, ÁGUA PLUVIAL, DN 75 MM, JUNTA ELÁSTICA, FOR	UN	24,30

INSUMOS

PLANILHA DE INSUMOS

CODIGO	DESCRICAO DO INSUMO	UNIDADE DE MEDIDA	PRECO R\$
C89549	REDUÇÃO EXCÊNTRICA, PVC, SERIE R, ÁGUA PLUVIAL, DN 75 X 50 MM, JUNTA ELÁS	UN	16,35
C89550	TÊ DE INSPEÇÃO, PVC, SERIE R, ÁGUA PLUVIAL, DN 75 MM, JUNTA ELÁSTICA, FOR	UN	45,90
C89551	LUVA SOLDÁVEL E COM ROSCA, PVC, SOLDÁVEL, DN 32MM X 1, INSTALADO EM PRUMA	UN	11,81
C89552	UNIÃO, PVC, SOLDÁVEL, DN 32MM, INSTALADO EM PRUMADA DE ÁGUA - FORNECIMENT	UN	26,62
C89553	ADAPTADOR CURTO COM BOLSA E ROSCA PARA REGISTRO, PVC, SOLDÁVEL, DN 32MM X	UN	6,19
C89554	LUVA SIMPLES, PVC, SERIE R, ÁGUA PLUVIAL, DN 100 MM, JUNTA ELÁSTICA, FORN	UN	27,17
C89555	CURVA DE TRANSPOSIÇÃO, PVC, SOLDÁVEL, DN 32MM, INSTALADO EM PRUMADA DE ÁG	UN	32,80
C89556	LUVA DE CORRER, PVC, SERIE R, ÁGUA PLUVIAL, DN 100 MM, JUNTA ELÁSTICA, FO	UN	41,98
C89557	REDUÇÃO EXCÊNTRICA, PVC, SERIE R, ÁGUA PLUVIAL, DN 100 X 75 MM, JUNTA ELÁ	UN	32,25
C89558	LUVA, PVC, SOLDÁVEL, DN 40MM, INSTALADO EM PRUMADA DE ÁGUA - FORNECIMENTO	UN	10,38
C89559	TÊ DE INSPEÇÃO, PVC, SERIE R, ÁGUA PLUVIAL, DN 100 MM, JUNTA ELÁSTICA, FO	UN	77,27
C89561	JUNÇÃO SIMPLES, PVC, SERIE R, ÁGUA PLUVIAL, DN 40 MM, JUNTA SOLDÁVEL, FOR	UN	14,62
C89562	LUVA DE REDUÇÃO, PVC, SOLDÁVEL, DN 40MM X 32MM, INSTALADO EM PRUMADA DE Á	UN	11,25
C89563	JUNÇÃO SIMPLES, PVC, SERIE R, ÁGUA PLUVIAL, DN 50 MM, JUNTA ELÁSTICA, FOR	UN	25,50
C89564	LUVA COM ROSCA, PVC, SOLDÁVEL, DN 40MM X 1.1/4, INSTALADO EM PRUMADA DE Á	UN	22,98
C89565	JUNÇÃO SIMPLES, PVC, SERIE R, ÁGUA PLUVIAL, DN 75 X 75 MM, JUNTA ELÁSTICA	UN	61,91
C89566	TÊ, PVC, SERIE R, ÁGUA PLUVIAL, DN 75 MM, JUNTA ELÁSTICA, FORNECIDO E INS	UN	52,52
C89567	JUNÇÃO SIMPLES, PVC, SERIE R, ÁGUA PLUVIAL, DN 100 X 100 MM, JUNTA ELÁSTI	UN	93,09
C89568	UNIÃO, PVC, SOLDÁVEL, DN 40MM, INSTALADO EM PRUMADA DE ÁGUA - FORNECIMENT	UN	49,58
C89569	JUNÇÃO SIMPLES, PVC, SERIE R, ÁGUA PLUVIAL, DN 100 X 75 MM, JUNTA ELÁSTIC	UN	87,66
C89570	ADAPTADOR CURTO COM BOLSA E ROSCA PARA REGISTRO, PVC, SOLDÁVEL, DN 40MM X	UN	15,36
C89571	TÊ, PVC, SERIE R, ÁGUA PLUVIAL, DN 100 X 100 MM, JUNTA ELÁSTICA, FORNECID	UN	84,86
C89572	ADAPTADOR CURTO COM BOLSA E ROSCA PARA REGISTRO, PVC, SOLDÁVEL, DN 40MM X	UN	9,65
C89573	TÊ, PVC, SERIE R, ÁGUA PLUVIAL, DN 100 X 75 MM, JUNTA ELÁSTICA, FORNECIDO	UN	76,52
C89574	JUNÇÃO DUPLA, PVC, SERIE R, ÁGUA PLUVIAL, DN 100 X 100 X 100 MM, JUNTA EL	UN	153,52
C89575	LUVA, PVC, SOLDÁVEL, DN 50MM, INSTALADO EM PRUMADA DE ÁGUA - FORNECIMENTO	UN	13,02
C89577	LUVA DE CORRER, PVC, SOLDÁVEL, DN 50MM, INSTALADO EM PRUMADA DE ÁGUA - FO	UN	49,95
C89579	LUVA DE REDUÇÃO, PVC, SOLDÁVEL, DN 50MM X 25MM, INSTALADO EM PRUMADA DE Á	UN	13,45
C89581	JOELHO 90 GRAUS, PVC, SERIE R, ÁGUA PLUVIAL, DN 75 MM, JUNTA ELÁSTICA, FO	UN	32,18
C89582	JOELHO 45 GRAUS, PVC, SERIE R, ÁGUA PLUVIAL, DN 75 MM, JUNTA ELÁSTICA, FO	UN	27,83
C89583	CURVA 87 GRAUS E 30 MINUTOS, PVC, SERIE R, ÁGUA PLUVIAL, DN 75 MM, JUNTA	UN	43,69
C89584	JOELHO 90 GRAUS, PVC, SERIE R, ÁGUA PLUVIAL, DN 100 MM, JUNTA ELÁSTICA, F	UN	49,17
C89585	JOELHO 45 GRAUS, PVC, SERIE R, ÁGUA PLUVIAL, DN 100 MM, JUNTA ELÁSTICA, F	UN	38,58
C89586	JOELHO 45 GRAUS PARA PÉ DE COLUNA, PVC, SERIE R, ÁGUA PLUVIAL, DN 100 MM,	UN	38,58
C89587	CURVA 87 GRAUS E 30 MINUTOS, PVC, SERIE R, ÁGUA PLUVIAL, DN 100 MM, JUNTA	UN	65,77
C89589	CURVAR 45 GRAUS, PVC, SERIE R, ÁGUA PLUVIAL, DN 100 MM, JUNTA ELÁSTICA, F	UN	41,53
C89590	JOELHO 90 GRAUS, PVC, SERIE R, ÁGUA PLUVIAL, DN 150 MM, JUNTA ELÁSTICA, F	UN	157,74
C89591	JOELHO 45 GRAUS, PVC, SERIE R, ÁGUA PLUVIAL, DN 150 MM, JUNTA ELÁSTICA, F	UN	127,34
C89592	CURVA 87 GRAUS E 30 MINUTOS, PVC, SERIE R, ÁGUA PLUVIAL, DN 150 MM, JUNTA	UN	215,74
C89593	LUVA COM ROSCA, PVC, SOLDÁVEL, DN 50MM X 1.1/2, INSTALADO EM PRUMADA DE Á	UN	44,84
C89594	UNIÃO, PVC, SOLDÁVEL, DN 50MM, INSTALADO EM PRUMADA DE ÁGUA - FORNECIMENT	UN	54,90
C89595	ADAPTADOR CURTO COM BOLSA E ROSCA PARA REGISTRO, PVC, SOLDÁVEL, DN 50MM X	UN	18,65
C89596	ADAPTADOR CURTO COM BOLSA E ROSCA PARA REGISTRO, PVC, SOLDÁVEL, DN 50MM X	UN	12,74
C89597	LUVA, PVC, SOLDÁVEL, DN 60MM, INSTALADO EM PRUMADA DE ÁGUA - FORNECIMENTO	UN	26,38
C89598	LUVA DE CORRER, PVC, SOLDÁVEL, DN 60MM, INSTALADO EM PRUMADA DE ÁGUA FO	UN	76,40
C89599	LUVA SIMPLES, PVC, SERIE R, ÁGUA PLUVIAL, DN 75 MM, JUNTA ELÁSTICA, FORNE	UN	21,10
C89600	LUVA DE CORRER, PVC, SERIE R, ÁGUA PLUVIAL, DN 75 MM, JUNTA ELÁSTICA, FOR	UN	23,27
C89605	LUVA DE REDUÇÃO, PVC, SOLDÁVEL, DN 60MM X 50MM, INSTALADO EM PRUMADA DE Á	UN	25,65
C89609	UNIÃO, PVC, SOLDÁVEL, DN 60MM, INSTALADO EM PRUMADA DE ÁGUA - FORNECIMENT	UN	131,14
C89610	ADAPTADOR CURTO COM BOLSA E ROSCA PARA REGISTRO, PVC, SOLDÁVEL, DN 60MM X	UN	26,41
C89611	LUVA, PVC, SOLDÁVEL, DN 75MM, INSTALADO EM PRUMADA DE ÁGUA - FORNECIMENTO	UN	44,21
C89612	UNIÃO, PVC, SOLDÁVEL, DN 75MM, INSTALADO EM PRUMADA DE ÁGUA - FORNECIMENT	UN	260,92
C89613	ADAPTADOR CURTO COM BOLSA E ROSCA PARA REGISTRO, PVC, SOLDÁVEL, DN 75MM X	UN	38,79
C89614	LUVA, PVC, SOLDÁVEL, DN 85MM, INSTALADO EM PRUMADA DE ÁGUA - FORNECIMENTO	UN	88,73
C89615	UNIÃO, PVC, SOLDÁVEL, DN 85MM, INSTALADO EM PRUMADA DE ÁGUA - FORNECIMENT	UN	396,95
C89616	ADAPTADOR CURTO COM BOLSA E ROSCA PARA REGISTRO, PVC, SOLDÁVEL, DN 85MM X	UN	58,31
C89617	TE, PVC, SOLDÁVEL, DN 25MM, INSTALADO EM PRUMADA DE ÁGUA - FORNECIMENTO E	UN	6,58
C89618	TÊ COM BUCHA DE LATÃO NA BOLSA CENTRAL, PVC, SOLDÁVEL, DN 25MM X 1/2, INS	UN	18,64
C89619	TÊ DE REDUÇÃO, PVC, SOLDÁVEL, DN 25MM X 20MM, INSTALADO EM PRUMADA DE ÁG	UN	9,80
C89620	TE, PVC, SOLDÁVEL, DN 32MM, INSTALADO EM PRUMADA DE ÁGUA - FORNECIMENTO E	UN	12,48
C89621	TÊ COM BUCHA DE LATÃO NA BOLSA CENTRAL, PVC, SOLDÁVEL, DN 32MM X 3/4, INS	UN	32,95
C89622	TÊ DE REDUÇÃO, PVC, SOLDÁVEL, DN 32MM X 25MM, INSTALADO EM PRUMADA DE ÁG	UN	15,67
C89623	TE, PVC, SOLDÁVEL, DN 40MM, INSTALADO EM PRUMADA DE ÁGUA - FORNECIMENTO E	UN	21,67
C89624	TÊ DE REDUÇÃO, PVC, SOLDÁVEL, DN 40MM X 32MM, INSTALADO EM PRUMADA DE ÁG	UN	23,28
C89625	TE, PVC, SOLDÁVEL, DN 50MM, INSTALADO EM PRUMADA DE ÁGUA - FORNECIMENTO E	UN	25,82
C89626	TÊ DE REDUÇÃO, PVC, SOLDÁVEL, DN 50MM X 40MM, INSTALADO EM PRUMADA DE ÁG	UN	38,24
C89627	TÊ DE REDUÇÃO, PVC, SOLDÁVEL, DN 50MM X 25MM, INSTALADO EM PRUMADA DE ÁG	UN	23,96
C89628	TE, PVC, SOLDÁVEL, DN 60MM, INSTALADO EM PRUMADA DE ÁGUA - FORNECIMENTO E	UN	60,37
C89629	TE, PVC, SOLDÁVEL, DN 75MM, INSTALADO EM PRUMADA DE ÁGUA - FORNECIMENTO E	UN	114,42
C89630	TE DE REDUÇÃO, PVC, SOLDÁVEL, DN 75MM X 50MM, INSTALADO EM PRUMADA DE ÁG	UN	97,51
C89631	TE, PVC, SOLDÁVEL, DN 85MM, INSTALADO EM PRUMADA DE ÁGUA - FORNECIMENTO E	UN	178,69
C89632	TE DE REDUÇÃO, PVC, SOLDÁVEL, DN 85MM X 60MM, INSTALADO EM PRUMADA DE ÁG	UN	144,09
C89637	JOELHO 90 GRAUS, CPVC, SOLDÁVEL, DN 15MM, INSTALADO EM RAMAL OU SUB-RAMAL	UN	9,13
C89638	JOELHO 45 GRAUS, CPVC, SOLDÁVEL, DN 15MM, INSTALADO EM RAMAL OU SUB-RAMAL	UN	10,22
C89639	CURVA 90 GRAUS, CPVC, SOLDÁVEL, DN 15MM, INSTALADO EM RAMAL OU SUB-RAMAL	UN	10,65
C89640	JOELHO DE TRANSIÇÃO, 90 GRAUS, CPVC, SOLDÁVEL, DN 15MM X 1/2", INSTALADO	UN	17,17
C89641	JOELHO 90 GRAUS, CPVC, SOLDÁVEL, DN 22MM, INSTALADO EM RAMAL OU SUB-RAMAL	UN	13,13

INSUMOS

PLANILHA DE INSUMOS

CODIGO	DESCRICAO DO INSUMO	UNIDADE DE MEDIDA	PRECO R\$
C89642	JOELHO 45 GRAUS, CPVC, SOLDÁVEL, DN 22MM, INSTALADO EM RAMAL OU SUB-RAMAL	UN	15,23
C89643	CURVA 90 GRAUS, CPVC, SOLDÁVEL, DN 22MM, INSTALADO EM RAMAL OU SUB-RAMAL	UN	15,93
C89644	JOELHO DE TRANSIÇÃO, 90 GRAUS, CPVC, SOLDÁVEL, DN 22MM X 1/2", INSTALADO	UN	25,86
C89645	JOELHO DE TRANSIÇÃO, 90 GRAUS, CPVC, SOLDÁVEL, DN 22MM X 3/4", INSTALADO	UN	28,87
C89646	JOELHO 90 GRAUS, CPVC, SOLDÁVEL, DN 28MM, INSTALADO EM RAMAL OU SUB-RAMAL	UN	20,93
C89647	JOELHO 45 GRAUS, CPVC, SOLDÁVEL, DN 28MM, INSTALADO EM RAMAL OU SUB-RAMAL	UN	20,44
C89648	CURVA 90 GRAUS, CPVC, SOLDÁVEL, DN 28MM, INSTALADO EM RAMAL OU SUB-RAMAL	UN	22,70
C89649	JOELHO 90 GRAUS, CPVC, SOLDÁVEL, DN 35MM, INSTALADO EM RAMAL OU SUB-RAMAL	UN	31,19
C89650	JOELHO 45 GRAUS, CPVC, SOLDÁVEL, DN 35MM, INSTALADO EM RAMAL OU SUB-RAMAL	UN	31,19
C89651	LUVA, CPVC, SOLDÁVEL, DN 15MM, INSTALADO EM RAMAL OU SUB-RAMAL DE ÁGUA -	UN	6,52
C89652	LUVA DE CORRER, CPVC, SOLDÁVEL, DN 15MM, INSTALADO EM RAMAL OU SUB-RAMAL	UN	11,33
C89653	LUVA DE TRANSIÇÃO, CPVC, SOLDÁVEL, DN15MM X 1/2", INSTALADO EM RAMAL OU S	UN	18,73
C89654	UNIÃO, CPVC, SOLDÁVEL, DN15MM, INSTALADO EM RAMAL OU SUB-RAMAL DE ÁGUA F	UN	18,24
C89655	CONECTOR, CPVC, SOLDÁVEL, DN 15MM X 1/2, INSTALADO EM RAMAL OU SUB-RAMAL	UN	27,28
C89656	ADAPTADOR, CPVC, SOLDÁVEL, DN15MM, INSTALADO EM RAMAL OU SUB-RAMAL DE ÁGU	UN	12,08
C89657	CURVA DE TRANSPOSIÇÃO, CPVC, SOLDÁVEL, DN15MM, INSTALADO EM RAMAL OU SUB-	UN	12,33
C89658	LUVA, CPVC, SOLDÁVEL, DN 22MM, INSTALADO EM RAMAL OU SUB-RAMAL DE ÁGUA F	UN	9,17
C89659	LUVA DE CORRER, CPVC, SOLDÁVEL, DN 22MM, INSTALADO EM RAMAL OU SUB-RAMAL	UN	16,54
C89660	LUVA DE TRANSIÇÃO, CPVC, SOLDÁVEL, DN22MM X 25MM, INSTALADO EM RAMAL OU S	UN	8,54
C89661	UNIÃO, CPVC, SOLDÁVEL, DN22MM, INSTALADO EM RAMAL OU SUB-RAMAL DE ÁGUA F	UN	22,15
C89662	CONECTOR, CPVC, SOLDÁVEL, DN 22MM X 1/2, INSTALADO EM RAMAL OU SUB-RAMAL	UN	34,15
C89663	ADAPTADOR, CPVC, SOLDÁVEL, DN22MM, INSTALADO EM RAMAL OU SUB-RAMAL DE ÁGU	UN	14,04
C89664	CURVA DE TRANSPOSIÇÃO, CPVC, SOLDÁVEL, DN22MM, INSTALADO EM RAMAL OU SUB-	UN	16,54
C89665	REDUÇÃO EXCÊNTRICA, PVC, SERIE R, ÁGUA PLUVIAL, DN 75 X 50 MM, JUNTA ELÁS	UN	15,31
C89666	BUCHA DE REDUÇÃO, CPVC, SOLDÁVEL, DN22MM X 15MM, INSTALADO EM RAMAL OU SU	UN	7,44
C89667	TÊ DE INSPEÇÃO, PVC, SERIE R, ÁGUA PLUVIAL, DN 75 MM, JUNTA ELÁSTICA, FOR	UN	44,86
C89668	CONECTOR, CPVC, SOLDÁVEL, DN22MM X 3/4", INSTALADO EM RAMAL OU SUB-RAMAL	UN	32,38
C89669	LUVA SIMPLES, PVC, SERIE R, ÁGUA PLUVIAL, DN 100 MM, JUNTA ELÁSTICA, FORN	UN	26,30
C89670	LUVA, CPVC, SOLDÁVEL, DN 28MM, INSTALADO EM RAMAL OU SUB-RAMAL DE ÁGUA F	UN	13,82
C89671	LUVA DE CORRER, PVC, SERIE R, ÁGUA PLUVIAL, DN 100 MM, JUNTA ELÁSTICA, FO	UN	41,12
C89672	LUVA DE CORRER, CPVC, SOLDÁVEL, DN 28MM, INSTALADO EM RAMAL OU SUB-RAMAL	UN	22,26
C89673	REDUÇÃO EXCÊNTRICA, PVC, SERIE R, ÁGUA PLUVIAL, DN 100 X 75 MM, JUNTA ELÁ	UN	31,39
C89674	UNIÃO, CPVC, SOLDÁVEL, DN28MM, INSTALADO EM RAMAL OU SUB-RAMAL DE ÁGUA F	UN	33,01
C89675	TÊ DE INSPEÇÃO, PVC, SERIE R, ÁGUA PLUVIAL, DN 100 MM, JUNTA ELÁSTICA, FO	UN	76,41
C89676	CONECTOR, CPVC, SOLDÁVEL, DN 28MM X 1, INSTALADO EM RAMAL OU SUB-RAMAL DE	UN	50,55
C89677	LUVA SIMPLES, PVC, SERIE R, ÁGUA PLUVIAL, DN 150 MM, JUNTA ELÁSTICA, FORN	UN	76,45
C89678	BUCHA DE REDUÇÃO, CPVC, SOLDÁVEL, DN28MM X 22MM, INSTALADO EM RAMAL OU SU	UN	10,07
C89679	LUVA DE CORRER, PVC, SERIE R, ÁGUA PLUVIAL, DN 150 MM, JUNTA ELÁSTICA, FO	UN	129,30
C89680	LUVA, CPVC, SOLDÁVEL, DN 35MM, INSTALADO EM RAMAL OU SUB-RAMAL DE ÁGUA F	UN	21,82
C89681	REDUÇÃO EXCÊNTRICA, PVC, SERIE R, ÁGUA PLUVIAL, DN 150 X 100 MM, JUNTA EL	UN	85,80
C89682	LUVA DE CORRER, CPVC, SOLDÁVEL, DN 35MM, INSTALADO EM RAMAL OU SUB-RAMAL	UN	34,43
C89683	TÊ DE INSPEÇÃO, PVC, SERIE R, ÁGUA PLUVIAL, DN 150 X 100 MM, JUNTA ELÁSTI	UN	344,84
C89684	UNIÃO, CPVC, SOLDÁVEL, DN35MM, INSTALADO EM RAMAL OU SUB-RAMAL DE ÁGUA F	UN	47,95
C89685	JUNÇÃO SIMPLES, PVC, SERIE R, ÁGUA PLUVIAL, DN 75 X 75 MM, JUNTA ELÁSTICA	UN	60,01
C89686	CONECTOR, CPVC, SOLDÁVEL, DN 35MM X 1 1/4, INSTALADO EM RAMAL OU SUB-RAMA	UN	181,73
C89687	TÊ, PVC, SERIE R, ÁGUA PLUVIAL, DN 75 X 75 MM, JUNTA ELÁSTICA, FORNECIDO	UN	50,62
C89689	BUCHA DE REDUÇÃO, CPVC, SOLDÁVEL, DN35MM X 28MM, INSTALADO EM RAMAL OU SU	UN	37,14
C89690	JUNÇÃO SIMPLES, PVC, SERIE R, ÁGUA PLUVIAL, DN 100 X 100 MM, JUNTA ELÁSTI	UN	91,19
C89691	TE, CPVC, SOLDÁVEL, DN 15MM, INSTALADO EM RAMAL OU SUB-RAMAL DE ÁGUA - FO	UN	11,85
C89692	JUNÇÃO SIMPLES, PVC, SERIE R, ÁGUA PLUVIAL, DN 100 X 75 MM, JUNTA ELÁSTIC	UN	85,76
C89693	TÊ, PVC, SERIE R, ÁGUA PLUVIAL, DN 100 X 100 MM, JUNTA ELÁSTICA, FORNECID	UN	82,96
C89694	TE DE TRANSIÇÃO, CPVC, SOLDÁVEL, DN 15MM X 1/2, INSTALADO EM RAMAL OU SUB	UN	20,10
C89695	TÊ MISTURADOR, CPVC, SOLDÁVEL, DN15MM, INSTALADO EM RAMAL OU SUB-RAMAL DE	UN	18,55
C89696	TÊ, PVC, SERIE R, ÁGUA PLUVIAL, DN 100 X 75 MM, JUNTA ELÁSTICA, FORNECIDO	UN	74,62
C89697	TE, CPVC, SOLDÁVEL, DN 22MM, INSTALADO EM RAMAL OU SUB-RAMAL DE ÁGUA - FO	UN	13,03
C89698	JUNÇÃO SIMPLES, PVC, SERIE R, ÁGUA PLUVIAL, DN 150 X 150 MM, JUNTA ELÁSTI	UN	270,26
C89699	JUNÇÃO SIMPLES, PVC, SERIE R, ÁGUA PLUVIAL, DN 150 X 100 MM, JUNTA ELÁSTI	UN	233,73
C89700	TE DE TRANSIÇÃO, CPVC, SOLDÁVEL, DN 22MM X 1/2, INSTALADO EM RAMAL OU SUB	UN	20,10
C89701	TÊ, PVC, SERIE R, ÁGUA PLUVIAL, DN 150 X 150 MM, JUNTA ELÁSTICA, FORNECID	UN	205,77
C89702	TÊ MISTURADOR, CPVC, SOLDÁVEL, DN22MM, INSTALADO EM RAMAL OU SUB-RAMAL DE	UN	20,10
C89703	TE MISTURADOR DE TRANSIÇÃO, CPVC, SOLDÁVEL, DN 22MM X 3/4", INSTALADO EM	UN	48,79
C89704	TÊ, PVC, SERIE R, ÁGUA PLUVIAL, DN 150 X 100 MM, JUNTA ELÁSTICA, FORNECID	UN	141,27
C89705	TÊ, CPVC, SOLDÁVEL, DN28MM, INSTALADO EM RAMAL OU SUB-RAMAL DE ÁGUA FOR	UN	25,07
C89706	TÊ, CPVC, SOLDÁVEL, DN35MM, INSTALADO EM RAMAL OU SUB-RAMAL DE ÁGUA FORN	UN	55,90
C89718	TUBO, CPVC, SOLDÁVEL, DN 35MM, INSTALADO EM RAMAL DE DISTRIBUIÇÃO DE ÁGUA	M	56,54
C89719	JOELHO 90 GRAUS, CPVC, SOLDÁVEL, DN 22MM, INSTALADO EM RAMAL DE DISTRIBUI	UN	11,20
C89720	JOELHO 45 GRAUS, CPVC, SOLDÁVEL, DN 22MM, INSTALADO EM RAMAL DE DISTRIBUI	UN	13,30
C89721	CURVA 90 GRAUS, CPVC, SOLDÁVEL, DN 22MM, INSTALADO EM RAMAL DE DISTRIBUIÇ	UN	13,99
C89722	JOELHO DE TRANSIÇÃO, 90 GRAUS, CPVC, SOLDÁVEL, DN 22MM X 1/2", INSTALADO	UN	23,93
C89723	JOELHO 90 GRAUS, CPVC, SOLDÁVEL, DN 28MM, INSTALADO EM RAMAL DE DISTRIBUI	UN	18,69
C89724	JOELHO 90 GRAUS, PVC, SERIE NORMAL, ESGOTO PREDIAL, DN 40 MM, JUNTA SOLDÁ	UN	10,27
C89725	JOELHO 45 GRAUS, CPVC, SOLDÁVEL, DN 28MM, INSTALADO EM RAMAL DE DISTRIBUI	UN	18,20
C89726	JOELHO 45 GRAUS, PVC, SERIE NORMAL, ESGOTO PREDIAL, DN 40 MM, JUNTA SOLDÁ	UN	6,84
C89727	CURVA 90 GRAUS, CPVC, SOLDÁVEL, DN 28MM, INSTALADO EM RAMAL DE DISTRIBUIÇ	UN	20,45
C89728	CURVA CURTA 90 GRAUS, PVC, SERIE NORMAL, ESGOTO PREDIAL, DN 40 MM, JUNTA	UN	11,12
C89729	JOELHO 90 GRAUS, CPVC, SOLDÁVEL, DN 35MM, INSTALADO EM RAMAL DE DISTRIBUI	UN	28,53
C89730	CURVA LONGA 90 GRAUS, PVC, SERIE NORMAL, ESGOTO PREDIAL, DN 40 MM, JUNTA	UN	12,24

PLANILHA DE INSUMOS

CODIGO	DESCRICAO DO INSUMO	UNIDADE DE MEDIDA	PRECO R\$
C89731	JOELHO 90 GRAUS, PVC, SERIE NORMAL, ESGOTO PREDIAL, DN 50 MM, JUNTA ELÁST	UN	10,32
C89732	JOELHO 45 GRAUS, PVC, SERIE NORMAL, ESGOTO PREDIAL, DN 50 MM, JUNTA ELÁST	UN	11,13
C89733	CURVA CURTA 90 GRAUS, PVC, SERIE NORMAL, ESGOTO PREDIAL, DN 50 MM, JUNTA	UN	19,87
C89734	JOELHO 45 GRAUS, CPVC, SOLDÁVEL, DN 35MM, INSTALADO EM RAMAL DE DISTRIBUI	UN	28,53
C89735	CURVA LONGA 90 GRAUS, PVC, SERIE NORMAL, ESGOTO PREDIAL, DN 50 MM, JUNTA	UN	21,21
C89736	LUVA, CPVC, SOLDÁVEL, DN 22MM, INSTALADO EM RAMAL DE DISTRIBUIÇÃO DE ÁGUA	UN	7,89
C89737	JOELHO 90 GRAUS, PVC, SERIE NORMAL, ESGOTO PREDIAL, DN 75 MM, JUNTA ELÁST	UN	18,90
C89738	LUVA DE CORRER, CPVC, SOLDÁVEL, DN 22MM, INSTALADO EM RAMAL DE DISTRIBUIÇ	UN	15,26
C89739	JOELHO 45 GRAUS, PVC, SERIE NORMAL, ESGOTO PREDIAL, DN 75 MM, JUNTA ELÁST	UN	20,06
C89740	LUVA DE TRANSIÇÃO, CPVC, SOLDÁVEL, DN 22MM X 25MM, INSTALADO EM RAMAL DE	UN	7,25
C89741	UNIÃO, CPVC, SOLDÁVEL, DN 22MM, INSTALADO EM RAMAL DE DISTRIBUIÇÃO DE ÁGU	UN	20,86
C89742	CURVA CURTA 90 GRAUS, PVC, SERIE NORMAL, ESGOTO PREDIAL, DN 75 MM, JUNTA	UN	35,46
C89743	CURVA LONGA 90 GRAUS, PVC, SERIE NORMAL, ESGOTO PREDIAL, DN 75 MM, JUNTA	UN	52,06
C89744	JOELHO 90 GRAUS, PVC, SERIE NORMAL, ESGOTO PREDIAL, DN 100 MM, JUNTA ELÁS	UN	24,37
C89745	CONECTOR, CPVC, SOLDÁVEL, DN 22MM X 1/2 , INSTALADO EM RAMAL DE DISTRIBUI	UN	32,87
C89746	JOELHO 45 GRAUS, PVC, SERIE NORMAL, ESGOTO PREDIAL, DN 100 MM, JUNTA ELÁS	UN	24,29
C89747	ADAPTADOR, CPVC, SOLDÁVEL, DN 22MM, INSTALADO EM RAMAL DE DISTRIBUIÇÃO DE	UN	12,76
C89748	CURVA CURTA 90 GRAUS, PVC, SERIE NORMAL, ESGOTO PREDIAL, DN 100 MM, JUNTA	UN	42,37
C89749	CURVA DE TRANSPOSIÇÃO, CPVC, SOLDÁVEL, DN 22MM, INSTALADO EM RAMAL DE DIS	UN	15,26
C89750	CURVA LONGA 90 GRAUS, PVC, SERIE NORMAL, ESGOTO PREDIAL, DN 100 MM, JUNTA	UN	74,31
C89751	BUCHA DE REDUÇÃO, CPVC, SOLDÁVEL, DN 22MM X 15MM, INSTALADO EM RAMAL DE D	UN	6,15
C89752	LUVA SIMPLES, PVC, SERIE NORMAL, ESGOTO PREDIAL, DN 40 MM, JUNTA SOLDÁVEL	UN	6,14
C89753	LUVA SIMPLES, PVC, SERIE NORMAL, ESGOTO PREDIAL, DN 50 MM, JUNTA ELÁSTICA	UN	9,08
C89754	LUVA DE CORRER, PVC, SERIE NORMAL, ESGOTO PREDIAL, DN 50 MM, JUNTA ELÁSTI	UN	18,79
C89755	LUVA, CPVC, SOLDÁVEL, DN 28MM, INSTALADO EM RAMAL DE DISTRIBUIÇÃO DE ÁGUA	UN	12,34
C89756	LUVA DE CORRER, CPVC, SOLDÁVEL, DN 28MM, INSTALADO EM RAMAL DE DISTRIBUIÇ	UN	20,78
C89757	UNIÃO, CPVC, SOLDÁVEL, DN 28MM, INSTALADO EM RAMAL DE DISTRIBUIÇÃO DE ÁGU	UN	31,53
C89758	CONECTOR, CPVC, SOLDÁVEL, DN 28MM X 1 , INSTALADO EM RAMAL DE DISTRIBUIÇÃ	UN	49,07
C89759	BUCHA DE REDUÇÃO, CPVC, SOLDÁVEL, DN 28MM X 22MM, INSTALADO EM RAMAL DE D	UN	8,59
C89760	LUVA, CPVC, SOLDÁVEL, DN 35MM, INSTALADO EM RAMAL DE DISTRIBUIÇÃO DE ÁGUA	UN	20,07
C89761	LUVA DE CORRER, CPVC, SOLDÁVEL, DN 35MM, INSTALADO EM RAMAL DE DISTRIBUIÇ	UN	32,67
C89762	UNIÃO, CPVC, SOLDÁVEL, DN35MM, INSTALADO EM RAMAL DE DISTRIBUIÇÃO DE ÁGUA	UN	46,20
C89763	CONECTOR, CPVC, SOLDÁVEL, DN 35MM X 1 1/4 , INSTALADO EM RAMAL DE DISTRIB	UN	179,98
C89764	BUCHA DE REDUÇÃO, CPVC, SOLDÁVEL, DN35MM X 28MM, INSTALADO EM RAMAL DE DI	UN	35,39
C89765	TE, CPVC, SOLDÁVEL, DN 22MM, INSTALADO EM RAMAL DE DISTRIBUIÇÃO DE ÁGUA -	UN	14,59
C89766	TE DE TRANSIÇÃO, CPVC, SOLDÁVEL, DN 22MM X 1/2 , INSTALADO EM RAMAL DE DI	UN	21,66
C89767	TÊ MISTURADOR, CPVC, SOLDÁVEL, DN 22MM, INSTALADO EM RAMAL DE DISTRIBUIÇÃ	UN	21,66
C89768	TÊ, CPVC, SOLDÁVEL, DN 28MM, INSTALADO EM RAMAL DE DISTRIBUIÇÃO DE ÁGUA -	UN	22,06
C89769	TÊ, CPVC, SOLDÁVEL, DN35MM, INSTALADO EM RAMAL DE DISTRIBUIÇÃO DE ÁGUA -	UN	52,34
C89772	TUBO, CPVC, SOLDÁVEL, DN 54MM, INSTALADO EM PRUMADA DE ÁGUA FORNECIMENTO	M	108,83
C89774	LUVA SIMPLES, PVC, SERIE NORMAL, ESGOTO PREDIAL, DN 75 MM, JUNTA ELÁSTICA	UN	15,42
C89776	LUVA DE CORRER, PVC, SERIE NORMAL, ESGOTO PREDIAL, DN 75 MM, JUNTA ELÁSTI	UN	22,91
C89777	JOELHO 90 GRAUS, CPVC, SOLDÁVEL, DN 35MM, INSTALADO EM PRUMADA DE ÁGUA F	UN	27,33
C89778	LUVA SIMPLES, PVC, SERIE NORMAL, ESGOTO PREDIAL, DN 100 MM, JUNTA ELÁSTIC	UN	19,01
C89779	LUVA DE CORRER, PVC, SERIE NORMAL, ESGOTO PREDIAL, DN 100 MM, JUNTA ELÁST	UN	32,89
C89780	JOELHO 45 GRAUS, CPVC, SOLDÁVEL, DN 35MM, INSTALADO EM PRUMADA DE ÁGUA -	UN	27,33
C89781	JOELHO 90 GRAUS, CPVC, SOLDÁVEL, DN 42MM, INSTALADO EM PRUMADA DE ÁGUA F	UN	40,65
C89782	TE, PVC, SERIE NORMAL, ESGOTO PREDIAL, DN 40 X 40 MM, JUNTA SOLDÁVEL, FOR	UN	11,73
C89783	JUNÇÃO SIMPLES, PVC, SERIE NORMAL, ESGOTO PREDIAL, DN 40 MM, JUNTA SOLDÁV	UN	12,08
C89784	TE, PVC, SERIE NORMAL, ESGOTO PREDIAL, DN 50 X 50 MM, JUNTA ELÁSTICA, FOR	UN	20,26
C89785	JUNÇÃO SIMPLES, PVC, SERIE NORMAL, ESGOTO PREDIAL, DN 50 X 50 MM, JUNTA E	UN	22,57
C89786	TE, PVC, SERIE NORMAL, ESGOTO PREDIAL, DN 75 X 75 MM, JUNTA ELÁSTICA, FOR	UN	34,74
C89787	JOELHO 45 GRAUS, CPVC, SOLDÁVEL, DN 42MM, INSTALADO EM PRUMADA DE ÁGUA F	UN	40,65
C89788	JOELHO 90 GRAUS, CPVC, SOLDÁVEL, DN 54MM, INSTALADO EM PRUMADA DE ÁGUA F	UN	79,17
C89789	JOELHO 45 GRAUS, CPVC, SOLDÁVEL, DN 54MM, INSTALADO EM PRUMADA DE ÁGUA F	UN	80,42
C89790	JOELHO 90 GRAUS, CPVC, SOLDÁVEL, DN 73MM, INSTALADO EM PRUMADA DE ÁGUA F	UN	195,76
C89791	JOELHO 45 GRAUS, CPVC, SOLDÁVEL, DN 73MM, INSTALADO EM PRUMADA DE ÁGUA F	UN	200,32
C89792	JOELHO 90 GRAUS, CPVC, SOLDÁVEL, DN 89MM, INSTALADO EM PRUMADA DE ÁGUA F	UN	230,97
C89793	JOELHO 45 GRAUS, CPVC, SOLDÁVEL, DN 89MM, INSTALADO EM PRUMADA DE ÁGUA F	UN	237,12
C89794	LUVA, CPVC, SOLDÁVEL, DN 35MM, INSTALADO EM PRUMADA DE ÁGUA FORNECIMENTO	UN	19,28
C89795	JUNÇÃO SIMPLES, PVC, SERIE NORMAL, ESGOTO PREDIAL, DN 75 X 75 MM, JUNTA E	UN	37,92
C89796	TE, PVC, SERIE NORMAL, ESGOTO PREDIAL, DN 100 X 100 MM, JUNTA ELÁSTICA, F	UN	42,01
C89797	JUNÇÃO SIMPLES, PVC, SERIE NORMAL, ESGOTO PREDIAL, DN 100 X 100 MM, JUNTA	UN	49,46
C89801	JOELHO 90 GRAUS, PVC, SERIE NORMAL, ESGOTO PREDIAL, DN 50 MM, JUNTA ELÁST	UN	7,21
C89802	JOELHO 45 GRAUS, PVC, SERIE NORMAL, ESGOTO PREDIAL, DN 50 MM, JUNTA ELÁST	UN	8,03
C89803	CURVA CURTA 90 GRAUS, PVC, SERIE NORMAL, ESGOTO PREDIAL, DN 50 MM, JUNTA	UN	16,77
C89804	CURVA LONGA 90 GRAUS, PVC, SERIE NORMAL, ESGOTO PREDIAL, DN 50 MM, JUNTA	UN	18,10
C89805	JOELHO 90 GRAUS, PVC, SERIE NORMAL, ESGOTO PREDIAL, DN 75 MM, JUNTA ELÁST	UN	15,10
C89806	JOELHO 45 GRAUS, PVC, SERIE NORMAL, ESGOTO PREDIAL, DN 75 MM, JUNTA ELÁST	UN	16,26
C89807	CURVA CURTA 90 GRAUS, PVC, SERIE NORMAL, ESGOTO PREDIAL, DN 75 MM, JUNTA	UN	31,65
C89808	CURVA LONGA 90 GRAUS, PVC, SERIE NORMAL, ESGOTO PREDIAL, DN 75 MM, JUNTA	UN	48,26
C89809	JOELHO 90 GRAUS, PVC, SERIE NORMAL, ESGOTO PREDIAL, DN 100 MM, JUNTA ELÁS	UN	19,88
C89810	JOELHO 45 GRAUS, PVC, SERIE NORMAL, ESGOTO PREDIAL, DN 100 MM, JUNTA ELÁS	UN	19,81
C89811	CURVA CURTA 90 GRAUS, PVC, SERIE NORMAL, ESGOTO PREDIAL, DN 100 MM, JUNTA	UN	37,88
C89812	CURVA LONGA 90 GRAUS, PVC, SERIE NORMAL, ESGOTO PREDIAL, DN 100 MM, JUNTA	UN	69,83
C89813	LUVA SIMPLES, PVC, SERIE NORMAL, ESGOTO PREDIAL, DN 50 MM, JUNTA ELÁSTICA	UN	7,36
C89814	LUVA DE CORRER, PVC, SERIE NORMAL, ESGOTO PREDIAL, DN 50 MM, JUNTA ELÁSTI	UN	17,06

PLANILHA DE INSUMOS

CODIGO	DESCRICAO DO INSUMO	UNIDADE DE MEDIDA	PRECO R\$
C89815	LUVA DE CORRER, CPVC, SOLDÁVEL, DN 35MM, INSTALADO EM PRUMADA DE ÁGUA FO	UN	31,88
C89816	UNIÃO, CPVC, SOLDÁVEL, DN35MM, INSTALADO EM PRUMADA DE ÁGUA FORNECIMENTO	UN	45,40
C89817	LUVA SIMPLES, PVC, SERIE NORMAL, ESGOTO PREDIAL, DN 75 MM, JUNTA ELÁSTICA	UN	13,00
C89818	CONECTOR, CPVC, SOLDÁVEL, DN 35MM X 1 1/4, INSTALADO EM PRUMADA DE ÁGUA	UN	179,18
C89819	LUVA DE CORRER, PVC, SERIE NORMAL, ESGOTO PREDIAL, DN 75 MM, JUNTA ELÁSTI	UN	20,50
C89820	BUCHA DE REDUÇÃO, CPVC, SOLDÁVEL, DN35MM X 28MM, INSTALADO EM PRUMADA DE	UN	34,59
C89821	LUVA SIMPLES, PVC, SERIE NORMAL, ESGOTO PREDIAL, DN 100 MM, JUNTA ELÁSTIC	UN	15,91
C89822	LUVA, CPVC, SOLDÁVEL, DN 42MM, INSTALADO EM PRUMADA DE ÁGUA FORNECIMENTO	UN	25,26
C89823	LUVA DE CORRER, PVC, SERIE NORMAL, ESGOTO PREDIAL, DN 100 MM, JUNTA ELÁST	UN	29,78
C89824	LUVA DE CORRER, CPVC, SOLDÁVEL, DN 42MM, INSTALADO EM PRUMADA DE ÁGUA FO	UN	43,24
C89825	TE, PVC, SERIE NORMAL, ESGOTO PREDIAL, DN 50 X 50 MM, JUNTA ELÁSTICA, FOR	UN	16,46
C89826	LUVA DE TRANSIÇÃO, CPVC, SOLDÁVEL, DN42MM X 1.1/2, INSTALADO EM PRUMADA D	UN	183,13
C89827	JUNÇÃO SIMPLES, PVC, SERIE NORMAL, ESGOTO PREDIAL, DN 50 X 50 MM, JUNTA E	UN	18,78
C89828	UNIÃO, CPVC, SOLDÁVEL, DN42MM, INSTALADO EM PRUMADA DE ÁGUA FORNECIMENTO	UN	65,42
C89829	TE, PVC, SERIE NORMAL, ESGOTO PREDIAL, DN 75 X 75 MM, JUNTA ELÁSTICA, FOR	UN	29,90
C89830	JUNÇÃO SIMPLES, PVC, SERIE NORMAL, ESGOTO PREDIAL, DN 75 X 75 MM, JUNTA E	UN	33,08
C89831	CONECTOR, CPVC, SOLDÁVEL, DN 42MM X 1.1/2, INSTALADO EM PRUMADA DE ÁGUA	UN	218,80
C89832	BUCHA DE REDUÇÃO, CPVC, SOLDÁVEL, DN 42MM X 22MM, INSTALADO EM RAMAL DE D	UN	45,28
C89833	TE, PVC, SERIE NORMAL, ESGOTO PREDIAL, DN 100 X 100 MM, JUNTA ELÁSTICA, F	UN	36,14
C89834	JUNÇÃO SIMPLES, PVC, SERIE NORMAL, ESGOTO PREDIAL, DN 100 X 100 MM, JUNTA	UN	43,59
C89835	LUVA, CPVC, SOLDÁVEL, DN 54MM, INSTALADO EM PRUMADA DE ÁGUA FORNECIMENTO	UN	44,84
C89836	LUVA DE TRANSIÇÃO, CPVC, SOLDÁVEL, DN 54MM X 2, INSTALADO EM PRUMADA DE A	UN	295,59
C89837	UNIÃO, CPVC, SOLDÁVEL, DN 54MM, INSTALADO EM PRUMADA DE ÁGUA FORNECIMENT	UN	147,74
C89838	LUVA, CPVC, SOLDÁVEL, DN 73MM, INSTALADO EM PRUMADA DE ÁGUA FORNECIMENTO	UN	161,35
C89839	UNIÃO, CPVC, SOLDÁVEL, DN 73MM, INSTALADO EM PRUMADA DE ÁGUA FORNECIMENT	UN	214,19
C89840	LUVA, CPVC, SOLDÁVEL, DN 89MM, INSTALADO EM PRUMADA DE ÁGUA FORNECIMENTO	UN	187,58
C89841	UNIÃO, CPVC, SOLDÁVEL, DN 89MM, INSTALADO EM PRUMADA DE ÁGUA FORNECIMENT	UN	314,69
C89842	TÊ, CPVC, SOLDÁVEL, DN 35MM, INSTALADO EM PRUMADA DE ÁGUA FORNECIMENTO E	UN	50,74
C89844	TÊ, CPVC, SOLDÁVEL, DN 42MM, INSTALADO EM PRUMADA DE ÁGUA FORNECIMENTO	UN	64,67
C89845	TÊ, CPVC, SOLDÁVEL, DN 54 MM, INSTALADO EM PRUMADA DE ÁGUA FORNECIMENTO	UN	100,21
C89846	TÊ, CPVC, SOLDÁVEL, DN 73MM, INSTALADO EM PRUMADA DE ÁGUA FORNECIMENTO E	UN	225,34
C89847	TÊ, CPVC, SOLDÁVEL, DN 89MM, INSTALADO EM PRUMADA DE ÁGUA FORNECIMENTO E	UN	278,04
C89850	JOELHO 90 GRAUS, PVC, SERIE NORMAL, ESGOTO PREDIAL, DN 100 MM, JUNTA ELÁS	UN	24,03
C89851	JOELHO 45 GRAUS, PVC, SERIE NORMAL, ESGOTO PREDIAL, DN 100 MM, JUNTA ELÁS	UN	23,95
C89852	CURVA CURTA 90 GRAUS, PVC, SERIE NORMAL, ESGOTO PREDIAL, DN 100 MM, JUNTA	UN	42,02
C89853	CURVA LONGA 90 GRAUS, PVC, SERIE NORMAL, ESGOTO PREDIAL, DN 100 MM, JUNTA	UN	73,97
C89854	JOELHO 90 GRAUS, PVC, SERIE NORMAL, ESGOTO PREDIAL, DN 150 MM, JUNTA ELÁS	UN	92,75
C89855	JOELHO 45 GRAUS, PVC, SERIE NORMAL, ESGOTO PREDIAL, DN 150 MM, JUNTA ELÁS	UN	99,18
C89856	LUVA SIMPLES, PVC, SERIE NORMAL, ESGOTO PREDIAL, DN 100 MM, JUNTA ELÁSTIC	UN	18,67
C89857	LUVA DE CORRER, PVC, SERIE NORMAL, ESGOTO PREDIAL, DN 100 MM, JUNTA ELÁST	UN	32,55
C89859	LUVA DE CORRER, PVC, SERIE NORMAL, ESGOTO PREDIAL, DN 150 MM, JUNTA ELÁST	UN	110,16
C89860	TE, PVC, SERIE NORMAL, ESGOTO PREDIAL, DN 100 X 100 MM, JUNTA ELÁSTICA, F	UN	41,66
C89861	JUNÇÃO SIMPLES, PVC, SERIE NORMAL, ESGOTO PREDIAL, DN 100 X 100 MM, JUNTA	UN	49,11
C89862	TE, PVC, SERIE NORMAL, ESGOTO PREDIAL, DN 150 X 150 MM, JUNTA ELÁSTICA, F	UN	94,41
C89863	JUNÇÃO SIMPLES, PVC, SERIE NORMAL, ESGOTO PREDIAL, DN 150 X 150 MM, JUNTA	UN	218,72
C89866	JOELHO 90 GRAUS, PVC, SOLDÁVEL, DN 25MM, INSTALADO EM DRENO DE AR-CONDICI	UN	4,80
C89867	JOELHO 45 GRAUS, PVC, SOLDÁVEL, DN 25MM, INSTALADO EM DRENO DE AR-CONDICI	UN	6,03
C89868	LUVA, PVC, SOLDÁVEL, DN 25MM, INSTALADO EM DRENO DE AR-CONDICIONADO - FOR	UN	3,85
C89869	TE, PVC, SOLDÁVEL, DN 25MM, INSTALADO EM DRENO DE AR-CONDICIONADO - FORNE	UN	8,11
C89979	LUVA COM BUCHA DE LATÃO, PVC, SOLDÁVEL, DN 32MM X 1 , INSTALADO EM RAMAL	UN	35,10
C89980	LUVA COM BUCHA DE LATÃO, PVC, SOLDÁVEL, DN 25MM X 3/4, INSTALADO EM PRUMA	UN	13,34
C89981	LUVA SOLDÁVEL E COM BUCHA DE LATÃO, PVC, SOLDÁVEL, DN 32MM X 1 , INSTALAD	UN	32,60
C90373	JOELHO 90 GRAUS COM BUCHA DE LATÃO, PVC, SOLDÁVEL, DN 25MM, X 1/2 INSTALA	UN	16,21
C90374	TÊ COM BUCHA DE LATÃO NA BOLSA CENTRAL, PVC, SOLDÁVEL, DN 25MM X 3/4, INS	UN	26,41
C90375	BUCHA DE REDUÇÃO, PVC, SOLDÁVEL, DN 40MM X 32MM, INSTALADO EM RAMAL OU SU	UN	8,91
C92287	COTOVELO EM COBRE, DN 22 MM, 90 GRAUS, SEM ANEL DE SOLDA, INSTALADO EM PR	UN	18,61
C92288	COTOVELO EM COBRE, DN 28 MM, 90 GRAUS, SEM ANEL DE SOLDA, INSTALADO EM PR	UN	29,39
C92289	COTOVELO EM COBRE, DN 35 MM, 90 GRAUS, SEM ANEL DE SOLDA, INSTALADO EM PR	UN	52,91
C92290	COTOVELO EM COBRE, DN 42 MM, 90 GRAUS, SEM ANEL DE SOLDA, INSTALADO EM PR	UN	81,36
C92291	COTOVELO EM COBRE, DN 54 MM, 90 GRAUS, SEM ANEL DE SOLDA, INSTALADO EM PR	UN	125,59
C92292	COTOVELO EM COBRE, DN 66 MM, 90 GRAUS, SEM ANEL DE SOLDA, INSTALADO EM PR	UN	399,69
C92293	LUVA EM COBRE, DN 22 MM, SEM ANEL DE SOLDA, INSTALADO EM PRUMADA FORNECI	UN	10,52
C92294	LUVA EM COBRE, DN 28 MM, SEM ANEL DE SOLDA, INSTALADO EM PRUMADA FORNECI	UN	17,91
C92295	LUVA EM COBRE, DN 35 MM, SEM ANEL DE SOLDA, INSTALADO EM PRUMADA FORNECI	UN	34,41
C92296	LUVA EM COBRE, DN 42 MM, SEM ANEL DE SOLDA, INSTALADO EM PRUMADA FORNECI	UN	46,14
C92297	LUVA EM COBRE, DN 54 MM, SEM ANEL DE SOLDA, INSTALADO EM PRUMADA FORNECI	UN	71,96
C92298	LUVA EM COBRE, DN 66 MM, SEM ANEL DE SOLDA, INSTALADO EM PRUMADA FORNECI	UN	206,20
C92299	TE EM COBRE, DN 22 MM, SEM ANEL DE SOLDA, INSTALADO EM PRUMADA FORNECIME	UN	24,50
C92300	TE EM COBRE, DN 28 MM, SEM ANEL DE SOLDA, INSTALADO EM PRUMADA FORNECIME	UN	37,33
C92301	TE EM COBRE, DN 35 MM, SEM ANEL DE SOLDA, INSTALADO EM PRUMADA FORNECIME	UN	75,53
C92302	TE EM COBRE, DN 42 MM, SEM ANEL DE SOLDA, INSTALADO EM PRUMADA FORNECIME	UN	100,60
C92303	TE EM COBRE, DN 54 MM, SEM ANEL DE SOLDA, INSTALADO EM PRUMADA FORNECIME	UN	186,75
C92304	TE EM COBRE, DN 66 MM, SEM ANEL DE SOLDA, INSTALADO EM PRUMADA FORNECIME	UN	492,81
C92311	COTOVELO EM COBRE, DN 15 MM, 90 GRAUS, SEM ANEL DE SOLDA, INSTALADO EM RA	UN	11,83
C92312	COTOVELO EM COBRE, DN 22 MM, 90 GRAUS, SEM ANEL DE SOLDA, INSTALADO EM RA	UN	20,77
C92313	COTOVELO EM COBRE, DN 28 MM, 90 GRAUS, SEM ANEL DE SOLDA, INSTALADO EM RA	UN	31,56
C92314	LUVA EM COBRE, DN 15 MM, SEM ANEL DE SOLDA, INSTALADO EM RAMAL DE DISTRIB	UN	7,63

PLANILHA DE INSUMOS

CODIGO	DESCRICAO DO INSUMO	UNIDADE DE MEDIDA	PRECO R\$
C92315	LUVA EM COBRE, DN 22 MM, SEM ANEL DE SOLDA, INSTALADO EM RAMAL DE DISTRIB	UN	11,98
C92316	LUVA EM COBRE, DN 28 MM, SEM ANEL DE SOLDA, INSTALADO EM RAMAL DE DISTRIB	UN	19,38
C92317	TE EM COBRE, DN 15 MM, SEM ANEL DE SOLDA, INSTALADO EM RAMAL DE DISTRIBUI	UN	16,15
C92318	TE EM COBRE, DN 22 MM, SEM ANEL DE SOLDA, INSTALADO EM RAMAL DE DISTRIBUI	UN	27,40
C92319	TE EM COBRE, DN 28 MM, SEM ANEL DE SOLDA, INSTALADO EM RAMAL DE DISTRIBUI	UN	40,22
C92326	COTOVELO EM COBRE, DN 15 MM, 90 GRAUS, SEM ANEL DE SOLDA, INSTALADO EM RA	UN	13,02
C92327	COTOVELO EM COBRE, DN 22 MM, 90 GRAUS, SEM ANEL DE SOLDA, INSTALADO EM RA	UN	22,77
C92328	COTOVELO EM COBRE, DN 28 MM, 90 GRAUS, SEM ANEL DE SOLDA, INSTALADO EM RA	UN	35,11
C92329	LUVA EM COBRE, DN 15 MM, SEM ANEL DE SOLDA, INSTALADO EM RAMAL E SUB-RAMA	UN	7,78
C92330	LUVA EM COBRE, DN 22 MM, SEM ANEL DE SOLDA, INSTALADO EM RAMAL E SUB-RAMA	UN	13,30
C92331	LUVA EM COBRE, DN 28 MM, SEM ANEL DE SOLDA, INSTALADO EM RAMAL E SUB-RAMA	UN	21,77
C92332	TE EM COBRE, DN 15 MM, SEM ANEL DE SOLDA, INSTALADO EM RAMAL E SUB-RAMAL	UN	16,37
C92333	TE EM COBRE, DN 22 MM, SEM ANEL DE SOLDA, INSTALADO EM RAMAL E SUB-RAMAL	UN	30,06
C92334	TE EM COBRE, DN 28 MM, SEM ANEL DE SOLDA, INSTALADO EM RAMAL E SUB-RAMAL	UN	44,95
C92344	NIPLE, EM FERRO GALVANIZADO, DN 50 (2"), CONEXÃO ROSQUEADA, INSTALADO EM	UN	52,69
C92345	LUVA, EM FERRO GALVANIZADO, DN 50 (2"), CONEXÃO ROSQUEADA, INSTALADO EM P	UN	52,67
C92346	NIPLE, EM FERRO GALVANIZADO, DN 65 (2 1/2"), CONEXÃO ROSQUEADA, INSTALADO	UN	70,62
C92347	LUVA, EM FERRO GALVANIZADO, DN 65 (2 1/2"), CONEXÃO ROSQUEADA, INSTALADO	UN	79,34
C92348	NIPLE, EM FERRO GALVANIZADO, DN 80 (3"), CONEXÃO ROSQUEADA, INSTALADO EM	UN	101,30
C92349	LUVA, EM FERRO GALVANIZADO, DN 80 (3"), CONEXÃO ROSQUEADA, INSTALADO EM P	UN	109,07
C92350	JOELHO 45 GRAUS, EM FERRO GALVANIZADO, DN 50 (2"), CONEXÃO ROSQUEADA, INS	UN	78,27
C92351	JOELHO 90 GRAUS, EM FERRO GALVANIZADO, DN 50 (2"), CONEXÃO ROSQUEADA, INS	UN	76,33
C92352	JOELHO 45 GRAUS, EM FERRO GALVANIZADO, DN 65 (2 1/2"), CONEXÃO ROSQUEADA,	UN	122,68
C92353	JOELHO 90 GRAUS, EM FERRO GALVANIZADO, DN 65 (2 1/2"), CONEXÃO ROSQUEADA,	UN	114,13
C92354	JOELHO 45 GRAUS, EM FERRO GALVANIZADO, DN 80 (3"), CONEXÃO ROSQUEADA, INS	UN	165,30
C92355	JOELHO 90 GRAUS, EM FERRO GALVANIZADO, DN 80 (3"), CONEXÃO ROSQUEADA, INS	UN	148,84
C92356	TÊ, EM FERRO GALVANIZADO, DN 50 (2"), CONEXÃO ROSQUEADA, INSTALADO EM PRU	UN	101,74
C92357	TÊ, EM FERRO GALVANIZADO, DN 65 (2 1/2"), CONEXÃO ROSQUEADA, INSTALADO EM	UN	156,49
C92358	TÊ, EM FERRO GALVANIZADO, DN 80 (3"), CONEXÃO ROSQUEADA, INSTALADO EM PRU	UN	196,87
C92369	NIPLE, EM FERRO GALVANIZADO, DN 25 (1"), CONEXÃO ROSQUEADA, INSTALADO EM	UN	27,03
C92370	LUVA, EM FERRO GALVANIZADO, DN 25 (1"), CONEXÃO ROSQUEADA, INSTALADO EM R	UN	28,60
C92371	NIPLE, EM FERRO GALVANIZADO, DN 32 (1 1/4"), CONEXÃO ROSQUEADA, INSTALADO	UN	33,23
C92372	LUVA, EM FERRO GALVANIZADO, DN 32 (1 1/4"), CONEXÃO ROSQUEADA, INSTALADO	UN	34,69
C92373	NIPLE, EM FERRO GALVANIZADO, DN 40 (1 1/2"), CONEXÃO ROSQUEADA, INSTALADO	UN	39,75
C92374	LUVA, EM FERRO GALVANIZADO, DN 40 (1 1/2"), CONEXÃO ROSQUEADA, INSTALADO	UN	40,03
C92375	NIPLE, EM FERRO GALVANIZADO, DN 50 (2"), CONEXÃO ROSQUEADA, INSTALADO EM	UN	52,66
C92376	LUVA, EM FERRO GALVANIZADO, DN 50 (2"), CONEXÃO ROSQUEADA, INSTALADO EM R	UN	52,63
C92377	NIPLE, EM FERRO GALVANIZADO, DN 65 (2 1/2"), CONEXÃO ROSQUEADA, INSTALADO	UN	71,80
C92378	LUVA, EM FERRO GALVANIZADO, DN 65 (2 1/2"), CONEXÃO ROSQUEADA, INSTALADO	UN	80,53
C92379	NIPLE, EM FERRO GALVANIZADO, DN 80 (3"), CONEXÃO ROSQUEADA, INSTALADO EM	UN	103,72
C92380	LUVA, EM FERRO GALVANIZADO, DN 80 (3"), CONEXÃO ROSQUEADA, INSTALADO EM R	UN	111,49
C92381	JOELHO 45 GRAUS, EM FERRO GALVANIZADO, DN 25 (1"), CONEXÃO ROSQUEADA, INS	UN	40,98
C92382	JOELHO 90 GRAUS, EM FERRO GALVANIZADO, DN 25 (1"), CONEXÃO ROSQUEADA, INS	UN	38,91
C92383	JOELHO 45 GRAUS, EM FERRO GALVANIZADO, DN 32 (1 1/4"), CONEXÃO ROSQUEADA,	UN	52,85
C92384	JOELHO 90 GRAUS, EM FERRO GALVANIZADO, DN 32 (1 1/4"), CONEXÃO ROSQUEADA,	UN	48,71
C92385	JOELHO 45 GRAUS, EM FERRO GALVANIZADO, DN 40 (1 1/2"), CONEXÃO ROSQUEADA,	UN	61,01
C92386	JOELHO 90 GRAUS, EM FERRO GALVANIZADO, DN 40 (1 1/2"), CONEXÃO ROSQUEADA,	UN	58,15
C92387	JOELHO 45 GRAUS, EM FERRO GALVANIZADO, DN 50 (2"), CONEXÃO ROSQUEADA, INS	UN	78,20
C92388	JOELHO 90 GRAUS, EM FERRO GALVANIZADO, DN 50 (2"), CONEXÃO ROSQUEADA, INS	UN	76,26
C92389	JOELHO 45 GRAUS, EM FERRO GALVANIZADO, DN 65 (2 1/2"), CONEXÃO ROSQUEADA,	UN	124,47
C92390	JOELHO 90 GRAUS, EM FERRO GALVANIZADO, DN 65 (2 1/2"), CONEXÃO ROSQUEADA,	UN	115,92
C92635	JOELHO 45 GRAUS, EM FERRO GALVANIZADO, CONEXÃO ROSQUEADA, DN 80 (3"), INS	UN	168,92
C92636	JOELHO 90 GRAUS, EM FERRO GALVANIZADO, CONEXÃO ROSQUEADA, DN 80 (3"), INS	UN	152,47
C92637	TÊ, EM FERRO GALVANIZADO, CONEXÃO ROSQUEADA, DN 25 (1"), INSTALADO EM RED	UN	52,67
C92638	TÊ, EM FERRO GALVANIZADO, CONEXÃO ROSQUEADA, DN 32 (1 1/4"), INSTALADO EM	UN	65,47
C92639	TÊ, EM FERRO GALVANIZADO, CONEXÃO ROSQUEADA, DN 40 (1 1/2"), INSTALADO EM	UN	76,44
C92640	TÊ, EM FERRO GALVANIZADO, CONEXÃO ROSQUEADA, DN 50 (2"), INSTALADO EM RED	UN	101,65
C92642	TÊ, EM FERRO GALVANIZADO, CONEXÃO ROSQUEADA, DN 65 (2 1/2"), INSTALADO EM	UN	158,84
C92644	TÊ, EM FERRO GALVANIZADO, CONEXÃO ROSQUEADA, DN 80 (3"), INSTALADO EM RED	UN	201,71
C92657	NIPLE, EM FERRO GALVANIZADO, CONEXÃO ROSQUEADA, DN 25 (1"), INSTALADO EM	UN	20,49
C92658	LUVA, EM FERRO GALVANIZADO, CONEXÃO ROSQUEADA, DN 25 (1"), INSTALADO EM R	UN	22,06
C92659	NIPLE, EM FERRO GALVANIZADO, CONEXÃO ROSQUEADA, DN 32 (1 1/4"), INSTALADO	UN	25,80
C92660	LUVA, EM FERRO GALVANIZADO, CONEXÃO ROSQUEADA, DN 32 (1 1/4"), INSTALADO	UN	27,26
C92661	NIPLE, EM FERRO GALVANIZADO, CONEXÃO ROSQUEADA, DN 40 (1 1/2"), INSTALADO	UN	31,28
C92662	LUVA, EM FERRO GALVANIZADO, CONEXÃO ROSQUEADA, DN 40 (1 1/2"), INSTALADO	UN	31,57
C92663	NIPLE, EM FERRO GALVANIZADO, CONEXÃO ROSQUEADA, DN 50 (2"), INSTALADO EM	UN	42,92
C92664	LUVA, EM FERRO GALVANIZADO, CONEXÃO ROSQUEADA, DN 50 (2"), INSTALADO EM R	UN	42,89
C92665	NIPLE, EM FERRO GALVANIZADO, CONEXÃO ROSQUEADA, DN 65 (2 1/2"), INSTALADO	UN	60,13
C92666	LUVA, EM FERRO GALVANIZADO, CONEXÃO ROSQUEADA, DN 65 (2 1/2"), INSTALADO	UN	68,85
C92667	NIPLE, EM FERRO GALVANIZADO, CONEXÃO ROSQUEADA, DN 80 (3"), INSTALADO EM	UN	90,15
C92668	LUVA, EM FERRO GALVANIZADO, CONEXÃO ROSQUEADA, DN 80 (3"), INSTALADO EM R	UN	97,92
C92669	JOELHO 45 GRAUS, EM FERRO GALVANIZADO, CONEXÃO ROSQUEADA, DN 25 (1"), INS	UN	31,17
C92670	JOELHO 90 GRAUS, EM FERRO GALVANIZADO, CONEXÃO ROSQUEADA, DN 25 (1"), INS	UN	29,10
C92671	JOELHO 45 GRAUS, EM FERRO GALVANIZADO, CONEXÃO ROSQUEADA, DN 32 (1 1/4"),	UN	41,73
C92672	JOELHO 90 GRAUS, EM FERRO GALVANIZADO, CONEXÃO ROSQUEADA, DN 32 (1 1/4"),	UN	37,58
C92673	JOELHO 45 GRAUS, EM FERRO GALVANIZADO, CONEXÃO ROSQUEADA, DN 40 (1 1/2"),	UN	48,32
C92674	JOELHO 90 GRAUS, EM FERRO GALVANIZADO, CONEXÃO ROSQUEADA, DN 40 (1 1/2"),	UN	45,47

INSUMOS

PLANILHA DE INSUMOS

CODIGO	DESCRICAO DO INSUMO	UNIDADE DE MEDIDA	PRECO R\$
C92675	JOELHO 45 GRAUS, EM FERRO GALVANIZADO, CONEXÃO ROSQUEADA, DN 50 (2"), INS	UN	63,62
C92676	JOELHO 90 GRAUS, EM FERRO GALVANIZADO, CONEXÃO ROSQUEADA, DN 50 (2"), INS	UN	61,68
C92677	JOELHO 45 GRAUS, EM FERRO GALVANIZADO, CONEXÃO ROSQUEADA, DN 65 (2 1/2"),	UN	107,01
C92678	JOELHO 90 GRAUS, EM FERRO GALVANIZADO, CONEXÃO ROSQUEADA, DN 65 (2 1/2"),	UN	98,46
C92679	JOELHO 45 GRAUS, EM FERRO GALVANIZADO, CONEXÃO ROSQUEADA, DN 80 (3"), INS	UN	148,58
C92680	JOELHO 90 GRAUS, EM FERRO GALVANIZADO, CONEXÃO ROSQUEADA, DN 80 (3"), INS	UN	132,12
C92681	TÊ, EM FERRO GALVANIZADO, CONEXÃO ROSQUEADA, DN 25 (1"), INSTALADO EM RED	UN	39,56
C92682	TÊ, EM FERRO GALVANIZADO, CONEXÃO ROSQUEADA, DN 32 (1 1/4"), INSTALADO EM	UN	50,59
C92683	TÊ, EM FERRO GALVANIZADO, CONEXÃO ROSQUEADA, DN 40 (1 1/2"), INSTALADO EM	UN	59,55
C92684	TÊ, EM FERRO GALVANIZADO, CONEXÃO ROSQUEADA, DN 50 (2"), INSTALADO EM RED	UN	82,19
C92685	TÊ, EM FERRO GALVANIZADO, CONEXÃO ROSQUEADA, DN 65 (2 1/2"), INSTALADO EM	UN	135,56
C92686	TÊ, EM FERRO GALVANIZADO, CONEXÃO ROSQUEADA, DN 80 (3"), INSTALADO EM RED	UN	174,57
C92692	NIPLE, EM FERRO GALVANIZADO, CONEXÃO ROSQUEADA, DN 15 (1/2"), INSTALADO E	UN	10,95
C92693	LUVA, EM FERRO GALVANIZADO, CONEXÃO ROSQUEADA, DN 15 (1/2"), INSTALADO EM	UN	11,30
C92694	NIPLE, EM FERRO GALVANIZADO, CONEXÃO ROSQUEADA, DN 20 (3/4"), INSTALADO E	UN	17,17
C92695	LUVA, EM FERRO GALVANIZADO, CONEXÃO ROSQUEADA, DN 20 (3/4"), INSTALADO EM	UN	17,52
C92696	NIPLE, EM FERRO GALVANIZADO, CONEXÃO ROSQUEADA, DN 25 (1"), INSTALADO EM	UN	26,75
C92697	LUVA, EM FERRO GALVANIZADO, CONEXÃO ROSQUEADA, DN 25 (1"), INSTALADO EM R	UN	28,32
C92698	JOELHO 45 GRAUS, EM FERRO GALVANIZADO, CONEXÃO ROSQUEADA, DN 15 (1/2"), I	UN	16,14
C92699	JOELHO 90 GRAUS, EM FERRO GALVANIZADO, CONEXÃO ROSQUEADA, DN 15 (1/2"), I	UN	15,01
C92700	JOELHO 45 GRAUS, EM FERRO GALVANIZADO, CONEXÃO ROSQUEADA, DN 20 (3/4"), I	UN	26,13
C92701	JOELHO 90 GRAUS, EM FERRO GALVANIZADO, CONEXÃO ROSQUEADA, DN 20 (3/4"), I	UN	24,44
C92702	JOELHO 45 GRAUS, EM FERRO GALVANIZADO, CONEXÃO ROSQUEADA, DN 25 (1"), INS	UN	40,60
C92703	JOELHO 90 GRAUS, EM FERRO GALVANIZADO, CONEXÃO ROSQUEADA, DN 25 (1"), INS	UN	38,52
C92704	TÊ, EM FERRO GALVANIZADO, CONEXÃO ROSQUEADA, DN 15 (1/2"), INSTALADO EM R	UN	20,24
C92705	TÊ, EM FERRO GALVANIZADO, CONEXÃO ROSQUEADA, DN 20 (3/4"), INSTALADO EM R	UN	32,25
C92706	TÊ, EM FERRO GALVANIZADO, CONEXÃO ROSQUEADA, DN 25 (1"), INSTALADO EM RAM	UN	52,15
C92889	UNIÃO, EM FERRO GALVANIZADO, DN 50 (2"), CONEXÃO ROSQUEADA, INSTALADO EM	UN	109,33
C92890	UNIÃO, EM FERRO GALVANIZADO, DN 65 (2 1/2"), CONEXÃO ROSQUEADA, INSTALADO	UN	168,03
C92891	UNIÃO, EM FERRO GALVANIZADO, DN 80 (3"), CONEXÃO ROSQUEADA, INSTALADO EM	UN	248,68
C92892	UNIÃO, EM FERRO GALVANIZADO, DN 25 (1"), CONEXÃO ROSQUEADA, INSTALADO EM	UN	45,46
C92893	UNIÃO, EM FERRO GALVANIZADO, DN 32 (1 1/4"), CONEXÃO ROSQUEADA, INSTALADO	UN	66,04
C92894	UNIÃO, EM FERRO GALVANIZADO, DN 40 (1 1/2"), CONEXÃO ROSQUEADA, INSTALADO	UN	79,38
C92895	UNIÃO, EM FERRO GALVANIZADO, DN 50 (2"), CONEXÃO ROSQUEADA, INSTALADO EM	UN	109,29
C92896	UNIÃO, EM FERRO GALVANIZADO, DN 65 (2 1/2"), CONEXÃO ROSQUEADA, INSTALADO	UN	169,22
C92897	UNIÃO, EM FERRO GALVANIZADO, DN 80 (3"), CONEXÃO ROSQUEADA, INSTALADO EM	UN	251,11
C92898	UNIÃO, EM FERRO GALVANIZADO, CONEXÃO ROSQUEADA, DN 25 (1"), INSTALADO EM	UN	38,93
C92899	UNIÃO, EM FERRO GALVANIZADO, CONEXÃO ROSQUEADA, DN 32 (1 1/4"), INSTALADO	UN	58,61
C92900	UNIÃO, EM FERRO GALVANIZADO, CONEXÃO ROSQUEADA, DN 40 (1 1/2"), INSTALADO	UN	70,91
C92901	UNIÃO, EM FERRO GALVANIZADO, CONEXÃO ROSQUEADA, DN 50 (2"), INSTALADO EM	UN	99,56
C92902	UNIÃO, EM FERRO GALVANIZADO, CONEXÃO ROSQUEADA, DN 65 (2 1/2"), INSTALADO	UN	157,54
C92903	UNIÃO, EM FERRO GALVANIZADO, CONEXÃO ROSQUEADA, DN 80 (3"), INSTALADO EM	UN	237,53
C92904	UNIÃO, EM FERRO GALVANIZADO, CONEXÃO ROSQUEADA, DN 15 (1/2"), INSTALADO E	UN	26,77
C92905	UNIÃO, EM FERRO GALVANIZADO, CONEXÃO ROSQUEADA, DN 20 (3/4"), INSTALADO E	UN	37,83
C92906	UNIÃO, EM FERRO GALVANIZADO, CONEXÃO ROSQUEADA, DN 25 (1"), INSTALADO EM	UN	45,19
C92907	LUVA DE REDUÇÃO, EM FERRO GALVANIZADO, 2" X 1 1/2", CONEXÃO ROSQUEADA, IN	UN	55,97
C92908	LUVA DE REDUÇÃO, EM FERRO GALVANIZADO, 2" X 1 1/4", CONEXÃO ROSQUEADA, IN	UN	55,97
C92909	LUVA DE REDUÇÃO, EM FERRO GALVANIZADO, 2" X 1", CONEXÃO ROSQUEADA, INSTAL	UN	55,97
C92910	LUVA DE REDUÇÃO, EM FERRO GALVANIZADO, 2 1/2" X 1 1/2", CONEXÃO ROSQUEADA	UN	83,03
C92911	LUVA DE REDUÇÃO, EM FERRO GALVANIZADO, 2 1/2" X 2", CONEXÃO ROSQUEADA, IN	UN	83,03
C92912	LUVA DE REDUÇÃO, EM FERRO GALVANIZADO, 3" X 1 1/2", CONEXÃO ROSQUEADA, IN	UN	113,44
C92913	LUVA DE REDUÇÃO, EM FERRO GALVANIZADO, 3" X 2 1/2", CONEXÃO ROSQUEADA, IN	UN	115,50
C92914	LUVA DE REDUÇÃO, EM FERRO GALVANIZADO, 3" X 2", CONEXÃO ROSQUEADA, INSTAL	UN	115,50
C92918	LUVA DE REDUÇÃO, EM FERRO GALVANIZADO, 1" X 1/2", CONEXÃO ROSQUEADA, INST	UN	28,47
C92920	LUVA DE REDUÇÃO, EM FERRO GALVANIZADO, 1" X 3/4", CONEXÃO ROSQUEADA, INST	UN	28,68
C92925	LUVA DE REDUÇÃO, EM FERRO GALVANIZADO, 1 1/4" X 1", CONEXÃO ROSQUEADA, IN	UN	35,86
C92926	LUVA DE REDUÇÃO, EM FERRO GALVANIZADO, 1 1/4" X 1/2", CONEXÃO ROSQUEADA,	UN	35,85
C92927	LUVA DE REDUÇÃO, EM FERRO GALVANIZADO, 1 1/4" X 3/4", CONEXÃO ROSQUEADA,	UN	35,85
C92928	LUVA DE REDUÇÃO, EM FERRO GALVANIZADO, 1 1/2" X 1 1/4", CONEXÃO ROSQUEADA	UN	41,25
C92929	LUVA DE REDUÇÃO, EM FERRO GALVANIZADO, 1 1/2" X 1", CONEXÃO ROSQUEADA, IN	UN	41,25
C92930	LUVA DE REDUÇÃO, EM FERRO GALVANIZADO, 1 1/2" X 3/4", CONEXÃO ROSQUEADA,	UN	41,25
C92931	LUVA DE REDUÇÃO, EM FERRO GALVANIZADO, 2" X 1 1/2", CONEXÃO ROSQUEADA, IN	UN	55,93
C92932	LUVA DE REDUÇÃO, EM FERRO GALVANIZADO, 2" X 1 1/4", CONEXÃO ROSQUEADA, IN	UN	55,93
C92933	LUVA DE REDUÇÃO, EM FERRO GALVANIZADO, 2" X 1", CONEXÃO ROSQUEADA, INSTAL	UN	55,93
C92934	LUVA DE REDUÇÃO, EM FERRO GALVANIZADO, 2 1/2" X 1 1/2", CONEXÃO ROSQUEADA	UN	84,21
C92935	LUVA DE REDUÇÃO, EM FERRO GALVANIZADO, 2 1/2" X 2", CONEXÃO ROSQUEADA, IN	UN	84,21
C92936	LUVA DE REDUÇÃO, EM FERRO GALVANIZADO, 3" X 2 1/2", CONEXÃO ROSQUEADA, IN	UN	117,92
C92937	LUVA DE REDUÇÃO, EM FERRO GALVANIZADO, 3" X 2", CONEXÃO ROSQUEADA, INSTAL	UN	117,92
C92938	LUVA DE REDUÇÃO, EM FERRO GALVANIZADO, 1" X 1/2", CONEXÃO ROSQUEADA, INST	UN	21,93
C92939	LUVA DE REDUÇÃO, EM FERRO GALVANIZADO, 1" X 3/4", CONEXÃO ROSQUEADA, INST	UN	22,15
C92940	LUVA DE REDUÇÃO, EM FERRO GALVANIZADO, 1 1/4" X 1", CONEXÃO ROSQUEADA, IN	UN	28,43
C92941	LUVA DE REDUÇÃO, EM FERRO GALVANIZADO, 1 1/4" X 1/2", CONEXÃO ROSQUEADA,	UN	28,42
C92942	LUVA DE REDUÇÃO, EM FERRO GALVANIZADO, 1 1/4" X 3/4", CONEXÃO ROSQUEADA,	UN	28,42
C92943	LUVA DE REDUÇÃO, EM FERRO GALVANIZADO, 1 1/2" X 1 1/4", CONEXÃO ROSQUEADA	UN	32,78
C92944	LUVA DE REDUÇÃO, EM FERRO GALVANIZADO, 1 1/2" X 1", CONEXÃO ROSQUEADA, IN	UN	32,78
C92945	LUVA DE REDUÇÃO, EM FERRO GALVANIZADO, 1 1/2" X 3/4", CONEXÃO ROSQUEADA,	UN	32,78
C92946	LUVA DE REDUÇÃO, EM FERRO GALVANIZADO, 2" X 1 1/2", CONEXÃO ROSQUEADA, IN	UN	46,20

INSUMOS

PLANILHA DE INSUMOS

CODIGO	DESCRICAO DO INSUMO	UNIDADE DE MEDIDA	PRECO R\$
C92947	LUVA DE REDUÇÃO, EM FERRO GALVANIZADO, 2" X 1 1/4", CONEXÃO ROSQUEADA, IN	UN	46,20
C92948	LUVA DE REDUÇÃO, EM FERRO GALVANIZADO, 2" X 1", CONEXÃO ROSQUEADA, INSTAL	UN	46,20
C92949	LUVA DE REDUÇÃO, EM FERRO GALVANIZADO, 2 1/2" X 1 1/2", CONEXÃO ROSQUEADA	UN	72,54
C92950	LUVA DE REDUÇÃO, EM FERRO GALVANIZADO, 2 1/2" X 2", CONEXÃO ROSQUEADA, IN	UN	72,54
C92951	LUVA DE REDUÇÃO, EM FERRO GALVANIZADO, 3" X 2 1/2", CONEXÃO ROSQUEADA, IN	UN	104,35
C92952	LUVA DE REDUÇÃO, EM FERRO GALVANIZADO, 3" X 2", CONEXÃO ROSQUEADA, INSTAL	UN	104,35
C92953	LUVA DE REDUÇÃO, EM FERRO GALVANIZADO, 3/4" X 1/2", CONEXÃO ROSQUEADA, IN	UN	18,66
C93050	LUVA PASSANTE EM COBRE, DN 22 MM, SEM ANEL DE SOLDA, INSTALADO EM PRUMADA	UN	12,02
C93051	BUCHA DE REDUÇÃO EM COBRE, DN 22 MM X 15 MM, SEM ANEL DE SOLDA, BOLSA X B	UN	11,00
C93052	JUNTA DE EXPANSÃO EM COBRE, DN 22 MM, PONTA X PONTA, INSTALADO EM PRUMADA	UN	591,66
C93054	CONECTOR EM BRONZE/LATÃO, DN 22 MM X 3/4", SEM ANEL DE SOLDA, BOLSA X ROS	UN	24,11
C93055	CURVA DE TRANSPOSIÇÃO EM BRONZE/LATÃO, DN 22 MM, SEM ANEL DE SOLDA, BOLSA	UN	50,41
C93056	LUVA PASSANTE EM COBRE, DN 28 MM, SEM ANEL DE SOLDA, INSTALADO EM PRUMADA	UN	17,91
C93057	BUCHA DE REDUÇÃO EM COBRE, DN 28 MM X 22 MM, SEM ANEL DE SOLDA, PONTA X B	UN	15,45
C93058	JUNTA DE EXPANSÃO EM COBRE, DN 28 MM, PONTA X PONTA, INSTALADO EM PRUMADA	UN	650,51
C93059	CONECTOR EM BRONZE/LATÃO, DN 28 MM X 1/2", SEM ANEL DE SOLDA, BOLSA X ROS	UN	33,33
C93060	CURVA DE TRANSPOSIÇÃO EM BRONZE/LATÃO, DN 28 MM, SEM ANEL DE SOLDA, BOLSA	UN	88,50
C93061	LUVA PASSANTE EM COBRE, DN 35 MM, SEM ANEL DE SOLDA, INSTALADO EM PRUMADA	UN	34,55
C93062	BUCHA DE REDUÇÃO EM COBRE, DN 35 MM X 28 MM, SEM ANEL DE SOLDA, PONTA X B	UN	29,78
C93063	JUNTA DE EXPANSÃO EM BRONZE/LATÃO, DN 35 MM, PONTA X PONTA, INSTALADO EM	UN	745,06
C93064	LUVA PASSANTE EM COBRE, DN 42 MM, SEM ANEL DE SOLDA, INSTALADO EM PRUMADA	UN	53,96
C93065	BUCHA DE REDUÇÃO EM COBRE, DN 42 MM X 35 MM, SEM ANEL DE SOLDA, PONTA X B	UN	50,43
C93066	JUNTA DE EXPANSÃO EM BRONZE/LATÃO, DN 42 MM, PONTA X PONTA, INSTALADO EM	UN	935,43
C93067	LUVA PASSANTE EM COBRE, DN 54 MM, SEM ANEL DE SOLDA, INSTALADO EM PRUMADA	UN	80,48
C93068	BUCHA DE REDUÇÃO EM COBRE, DN 54 MM X 42 MM, SEM ANEL DE SOLDA, PONTA X B	UN	70,14
C93069	JUNTA DE EXPANSÃO EM BRONZE/LATÃO, DN 54 MM, PONTA X PONTA, INSTALADO EM	UN	1.296,69
C93070	LUVA PASSANTE EM COBRE, DN 66 MM, SEM ANEL DE SOLDA, INSTALADO EM PRUMADA	UN	206,20
C93071	BUCHA DE REDUÇÃO EM COBRE, DN 66 MM X 54 MM, SEM ANEL DE SOLDA, PONTA X B	UN	191,29
C93072	JUNTA DE EXPANSÃO EM BRONZE/LATÃO, DN 66 MM, PONTA X PONTA, INSTALADO EM	UN	1.711,17
C93073	TE DUPLA CURVA EM BRONZE/LATÃO, DN 3/4" X 22 MM X 3/4", SEM ANEL DE SOLDA	UN	91,99
C93074	CURVA EM COBRE, DN 15 MM, 45 GRAUS, SEM ANEL DE SOLDA, BOLSA X BOLSA, INS	UN	11,79
C93075	COTOVELO EM BRONZE/LATÃO, DN 15 MM X 1/2", 90 GRAUS, SEM ANEL DE SOLDA, B	UN	21,64
C93076	CURVA EM COBRE, DN 22 MM, 45 GRAUS, SEM ANEL DE SOLDA, BOLSA X BOLSA, INS	UN	20,43
C93077	COTOVELO EM BRONZE/LATÃO, DN 22 MM X 1/2", 90 GRAUS, SEM ANEL DE SOLDA, B	UN	31,49
C93078	COTOVELO EM BRONZE/LATÃO, DN 22 MM X 3/4", 90 GRAUS, SEM ANEL DE SOLDA, B	UN	34,39
C93079	CURVA EM COBRE, DN 28 MM, 45 GRAUS, SEM ANEL DE SOLDA, BOLSA X BOLSA, INS	UN	29,54
C93080	LUVA PASSANTE EM COBRE, DN 15 MM, SEM ANEL DE SOLDA, INSTALADO EM RAMAL D	UN	7,67
C93081	CONECTOR EM BRONZE/LATÃO, DN 15 MM X 1/2", SEM ANEL DE SOLDA, BOLSA X ROS	UN	20,16
C93082	CURVA DE TRANSPOSIÇÃO EM BRONZE/LATÃO, DN 15 MM, SEM ANEL DE SOLDA, BOLSA	UN	25,14
C93083	JUNTA DE EXPANSÃO EM COBRE, DN 15 MM, PONTA X PONTA, INSTALADO EM RAMAL D	UN	510,79
C93084	LUVA PASSANTE EM COBRE, DN 22 MM, SEM ANEL DE SOLDA, INSTALADO EM RAMAL D	UN	13,48
C93085	BUCHA DE REDUÇÃO EM COBRE, DN 22 MM X 15 MM, SEM ANEL DE SOLDA, PONTA X B	UN	12,46
C93086	JUNTA DE EXPANSÃO EM COBRE, DN 22 MM, PONTA X PONTA, INSTALADO EM RAMAL D	UN	593,12
C93087	CONECTOR EM BRONZE/LATÃO, DN 22 MM X 1/2", SEM ANEL DE SOLDA, BOLSA X ROS	UN	21,72
C93088	CONECTOR EM BRONZE/LATÃO, DN 22 MM X 3/4", SEM ANEL DE SOLDA, BOLSA X ROS	UN	25,75
C93089	CURVA DE TRANSPOSIÇÃO EM BRONZE/LATÃO, DN 22 MM, SEM ANEL DE SOLDA, BOLSA	UN	51,87
C93090	LUVA PASSANTE EM COBRE, DN 28 MM, SEM ANEL DE SOLDA, INSTALADO EM RAMAL D	UN	19,38
C93091	BUCHA DE REDUÇÃO EM COBRE, DN 28 MM X 22 MM, SEM ANEL DE SOLDA, INSTALADO	UN	16,92
C93092	JUNTA DE EXPANSÃO EM COBRE, DN 28 MM, PONTA X PONTA, INSTALADO EM RAMAL D	UN	651,98
C93093	CONECTOR EM BRONZE/LATÃO, DN 28 MM X 1/2", SEM ANEL DE SOLDA, BOLSA X ROS	UN	34,80
C93094	CURVA DE TRANSPOSIÇÃO EM BRONZE/LATÃO, DN 28 MM, SEM ANEL DE SOLDA, BOLSA	UN	89,97
C93095	TE DUPLA CURVA EM BRONZE/LATÃO, DN 1/2" X 15 MM X 1/2", SEM ANEL DE SOLDA	UN	65,83
C93096	TE DUPLA CURVA EM BRONZE/LATÃO, DN 3/4" X 22 MM X 3/4", SEM ANEL DE SOLDA	UN	94,89
C93097	CURVA EM COBRE, DN 15 MM, 45 GRAUS, SEM ANEL DE SOLDA, BOLSA X BOLSA, INS	UN	11,97
C93098	COTOVELO EM BRONZE/LATÃO, DN 15 MM X 1/2", 90 GRAUS, SEM ANEL DE SOLDA, B	UN	21,81
C93099	CURVA EM COBRE, DN 22 MM, 45 GRAUS, SEM ANEL DE SOLDA, BOLSA X BOLSA, INS	UN	22,43
C93100	COTOVELO EM BRONZE/LATÃO, DN 22 MM X 1/2", 90 GRAUS, SEM ANEL DE SOLDA, B	UN	33,49
C93101	COTOVELO EM BRONZE/LATÃO, DN 22 MM X 3/4", 90 GRAUS, SEM ANEL DE SOLDA, B	UN	36,39
C93102	CURVA EM COBRE, DN 28 MM, 45 GRAUS, SEM ANEL DE SOLDA, BOLSA X BOLSA, INS	UN	31,37
C93103	LUVA PASSANTE EM COBRE, DN 15 MM, SEM ANEL DE SOLDA, INSTALADO EM RAMAL E	UN	7,82
C93104	CONECTOR EM BRONZE/LATÃO, DN 15 MM X 1/2", SEM ANEL DE SOLDA, BOLSA X ROS	UN	20,31
C93105	CURVA DE TRANSPOSIÇÃO EM BRONZE/LATÃO, DN 15 MM, SEM ANEL DE SOLDA, BOLSA	UN	25,28
C93106	JUNTA DE EXPANSÃO EM COBRE, DN 15 MM, PONTA X PONTA, INSTALADO EM RAMAL E	UN	510,93
C93107	LUVA PASSANTE EM COBRE, DN 22 MM, SEM ANEL DE SOLDA, INSTALADO EM RAMAL E	UN	14,81
C93108	BUCHA DE REDUÇÃO EM COBRE, DN 22 MM X 15 MM, SEM ANEL DE SOLDA, PONTA X B	UN	13,78
C93109	JUNTA DE EXPANSÃO EM COBRE, DN 22 MM, PONTA X PONTA, INSTALADO EM RAMAL E	UN	594,44
C93110	CONECTOR EM BRONZE/LATÃO, DN 22 MM X 1/2", SEM ANEL DE SOLDA, BOLSA X ROS	UN	23,04
C93111	CONECTOR EM BRONZE/LATÃO, DN 22 MM X 3/4", SEM ANEL DE SOLDA, BOLSA X ROS	UN	26,89
C93112	CURVA DE TRANSPOSIÇÃO EM BRONZE/LATÃO, DN 22 MM, SEM ANEL DE SOLDA, BOLSA	UN	53,19
C93113	LUVA PASSANTE EM COBRE, DN 28 MM, SEM ANEL DE SOLDA, INSTALADO EM RAMAL E	UN	21,77
C93114	CONECTOR EM BRONZE/LATÃO, DN 28 MM X 1/2", SEM ANEL DE SOLDA, BOLSA X ROS	UN	37,18
C93115	CURVA DE TRANSPOSIÇÃO EM BRONZE/LATÃO, DN 28 MM, SEM ANEL DE SOLDA, BOLSA	UN	92,36
C93116	JUNTA DE EXPANSÃO EM COBRE, DN 28 MM, PONTA X PONTA, INSTALADO EM RAMAL E	UN	654,37
C93117	TE DUPLA CURVA EM BRONZE/LATÃO, DN 1/2" X 15 MM X 1/2", SEM ANEL DE SOLDA	UN	66,04
C93118	TE DUPLA CURVA EM BRONZE/LATÃO, DN 3/4" X 22 MM X 3/4", SEM ANEL DE SOLDA	UN	97,55
C93119	CURVA EM COBRE, DN 22 MM, 45 GRAUS, SEM ANEL DE SOLDA, BOLSA X BOLSA, INS	UN	18,28
C93120	COTOVELO EM BRONZE/LATÃO, DN 22 MM X 1/2", 90 GRAUS, SEM ANEL DE SOLDA, B	UN	29,33

PLANILHA DE INSUMOS

CODIGO	DESCRICAÇÃO DO INSUMO	UNIDADE DE MEDIDA	PREÇO R\$
C93121	COTOVELO EM BRONZE/LATÃO, DN 22 MM X 3/4", 90 GRAUS, SEM ANEL DE SOLDA, B	UN	32,23
C93122	CURVA EM COBRE, DN 28 MM, 45 GRAUS, SEM ANEL DE SOLDA, BOLSA X BOLSA, INS	UN	27,37
C93123	CURVA EM COBRE, DN 35 MM, 45 GRAUS, SEM ANEL DE SOLDA, BOLSA X BOLSA, INS	UN	62,81
C93124	CURVA EM COBRE, DN 42 MM, 45 GRAUS, SEM ANEL DE SOLDA, BOLSA X BOLSA, INS	UN	99,94
C93125	CURVA EM COBRE, DN 54 MM, 45 GRAUS, SEM ANEL DE SOLDA, BOLSA X BOLSA, INS	UN	146,18
C93126	CURVA EM COBRE, DN 66 MM, 45 GRAUS, SEM ANEL DE SOLDA, BOLSA X BOLSA, INS	UN	328,09
C93133	BUCHA DE REDUÇÃO EM COBRE, DN 28 MM X 22 MM, SEM ANEL DE SOLDA, INSTALADO	UN	19,31
C94465	LUVA, EM FERRO GALVANIZADO, CONEXÃO ROSQUEADA, DN 50 (2), INSTALADO EM RE	UN	42,35
C94466	NIPLE, EM FERRO GALVANIZADO, CONEXÃO ROSQUEADA, DN 50 (2), INSTALADO EM R	UN	42,38
C94467	LUVA, EM FERRO GALVANIZADO, CONEXÃO ROSQUEADA, DN 65 (2 1/2), INSTALADO E	UN	66,93
C94468	NIPLE, EM FERRO GALVANIZADO, CONEXÃO ROSQUEADA, DN 65 (2 1/2), INSTALADO	UN	58,21
C94469	LUVA, EM FERRO GALVANIZADO, CONEXÃO ROSQUEADA, DN 80 (3), INSTALADO EM RE	UN	97,77
C94470	NIPLE, EM FERRO GALVANIZADO, CONEXÃO ROSQUEADA, DN 80 (3), INSTALADO EM R	UN	90,00
C94471	COTOVELO 90 GRAUS, EM FERRO GALVANIZADO, CONEXÃO ROSQUEADA, DN 50 (2), IN	UN	60,90
C94472	COTOVELO 45 GRAUS, EM FERRO GALVANIZADO, CONEXÃO ROSQUEADA, DN 50 (2), IN	UN	62,84
C94473	COTOVELO 90 GRAUS, EM FERRO GALVANIZADO, CONEXÃO ROSQUEADA, DN 65 (2 1/2)	UN	95,64
C94474	COTOVELO 45 GRAUS, EM FERRO GALVANIZADO, CONEXÃO ROSQUEADA, DN 65 (2 1/2)	UN	104,18
C94475	COTOVELO 90 GRAUS, EM FERRO GALVANIZADO, CONEXÃO ROSQUEADA, DN 80 (3), IN	UN	131,95
C94476	COTOVELO 45 GRAUS, EM FERRO GALVANIZADO, CONEXÃO ROSQUEADA, DN 80 (3), IN	UN	148,40
C94477	TÊ, EM FERRO GALVANIZADO, CONEXÃO ROSQUEADA, DN 50 (2), INSTALADO EM RESE	UN	81,07
C94478	TÊ, EM FERRO GALVANIZADO, CONEXÃO ROSQUEADA, DN 65 (2 1/2), INSTALADO EM	UN	131,69
C94479	TÊ, EM FERRO GALVANIZADO, CONEXÃO ROSQUEADA, DN 80 (3), INSTALADO EM RESE	UN	174,21
C94606	LUVA EM COBRE, DN 54 MM, SEM ANEL DE SOLDA, INSTALADO EM RESERVAÇÃO DE ÁG	UN	82,70
C94608	LUVA EM COBRE, DN 66 MM, SEM ANEL DE SOLDA, INSTALADO EM RESERVAÇÃO DE ÁG	UN	213,88
C94610	LUVA EM COBRE, DN 79 MM, SEM ANEL DE SOLDA, INSTALADO EM RESERVAÇÃO DE ÁG	UN	320,59
C94612	LUVA DE COBRE, DN 104 MM, SEM ANEL DE SOLDA, INSTALADO EM RESERVAÇÃO DE Á	UN	453,01
C94614	COTOVELO EM COBRE, DN 54 MM, 90 GRAUS, SEM ANEL DE SOLDA, INSTALADO EM RE	UN	141,27
C94615	CURVA EM COBRE, DN 54 MM, 45 GRAUS, SEM ANEL DE SOLDA, BOLSA X BOLSA, INS	UN	161,86
C94616	COTOVELO EM COBRE, DN 66 MM, 90 GRAUS, SEM ANEL DE SOLDA, INSTALADO EM RE	UN	411,90
C94617	CURVA EM COBRE, DN 66 MM, 45 GRAUS, SEM ANEL DE SOLDA, BOLSA X BOLSA, INS	UN	340,31
C94618	COTOVELO EM COBRE, DN 79 MM, 90 GRAUS, SEM ANEL DE SOLDA, INSTALADO EM RE	UN	403,37
C94620	COTOVELO EM COBRE, DN 104 MM, 90 GRAUS, SEM ANEL DE SOLDA, INSTALADO EM R	UN	938,92
C94622	TE EM COBRE, DN 54 MM, SEM ANEL DE SOLDA, INSTALADO EM RESERVAÇÃO DE ÁGUA	UN	208,08
C94623	TE EM COBRE, DN 66 MM, SEM ANEL DE SOLDA, INSTALADO EM RESERVAÇÃO DE ÁGUA	UN	509,12
C94624	TE EM COBRE, DN 79 MM, SEM ANEL DE SOLDA, INSTALADO EM RESERVAÇÃO DE ÁGUA	UN	781,04
C94625	TE EM COBRE, DN 104 MM, SEM ANEL DE SOLDA, INSTALADO EM RESERVAÇÃO DE ÁGUA	UN	1.642,43
C94656	ADAPTADOR CURTO COM BOLSA E ROSCA PARA REGISTRO, PVC, SOLDÁVEL, DN 25 MM	UN	5,96
C94657	LUVA PVC, SOLDÁVEL, DN 25 MM, INSTALADA EM RESERVAÇÃO DE ÁGUA DE EDIFICA	UN	5,81
C94658	ADAPTADOR CURTO COM BOLSA E ROSCA PARA REGISTRO, PVC, SOLDÁVEL, DN 32 MM	UN	7,47
C94659	LUVA PVC, SOLDÁVEL, DN 32 MM, INSTALADA EM RESERVAÇÃO DE ÁGUA DE EDIFICAÇ	UN	7,63
C94660	ADAPTADOR CURTO COM BOLSA E ROSCA PARA REGISTRO, PVC, SOLDÁVEL, DN 40 MM	UN	12,68
C94661	LUVA, PVC, SOLDÁVEL, DN 40 MM, INSTALADO EM RESERVAÇÃO DE ÁGUA DE EDIFICA	UN	13,41
C94662	ADAPTADOR CURTO COM BOLSA E ROSCA PARA REGISTRO, PVC, SOLDÁVEL, DN 50 MM	UN	14,20
C94663	LUVA, PVC, SOLDÁVEL, DN 50 MM, INSTALADO EM RESERVAÇÃO DE ÁGUA DE EDIFICA	UN	14,48
C94664	ADAPTADOR CURTO COM BOLSA E ROSCA PARA REGISTRO, PVC, SOLDÁVEL, DN 60 MM	UN	32,65
C94665	LUVA, PVC, SOLDÁVEL, DN 60 MM, INSTALADO EM RESERVAÇÃO DE ÁGUA DE EDIFICA	UN	32,62
C94666	ADAPTADOR CURTO COM BOLSA E ROSCA PARA REGISTRO, PVC, SOLDÁVEL, DN 75 MM	UN	41,36
C94667	LUVA, PVC, SOLDÁVEL, DN 75 MM, INSTALADO EM RESERVAÇÃO DE ÁGUA DE EDIFICA	UN	46,78
C94668	ADAPTADOR CURTO COM BOLSA E ROSCA PARA REGISTRO, PVC, SOLDÁVEL, DN 85 MM	UN	70,23
C94669	LUVA, PVC, SOLDÁVEL, DN 85 MM, INSTALADO EM RESERVAÇÃO DE ÁGUA DE EDIFICA	UN	100,65
C94670	ADAPTADOR CURTO COM BOLSA E ROSCA PARA REGISTRO, PVC, SOLDÁVEL, DN 110 MM	UN	97,30
C94671	LUVA, PVC, SOLDÁVEL, DN 110 MM, INSTALADO EM RESERVAÇÃO DE ÁGUA DE EDIFIC	UN	148,02
C94672	JOELHO 90 GRAUS COM BUCHA DE LATÃO, PVC, SOLDÁVEL, DN 25 MM, X 3/4 INSTA	UN	11,27
C94673	CURVA 90 GRAUS, PVC, SOLDÁVEL, DN 25 MM, INSTALADO EM RESERVAÇÃO DE ÁGUA	UN	10,86
C94674	JOELHO 90 GRAUS, PVC, SOLDÁVEL, DN 32 MM INSTALADO EM RESERVAÇÃO DE ÁGUA	UN	9,44
C94675	CURVA 90 GRAUS, PVC, SOLDÁVEL, DN 32 MM, INSTALADO EM RESERVAÇÃO DE ÁGUA	UN	17,10
C94676	JOELHO 90 GRAUS, PVC, SOLDÁVEL, DN 40 MM INSTALADO EM RESERVAÇÃO DE ÁGUA	UN	17,41
C94677	CURVA 90 GRAUS, PVC, SOLDÁVEL, DN 40 MM, INSTALADO EM RESERVAÇÃO DE ÁGUA	UN	28,95
C94678	JOELHO 90 GRAUS, PVC, SOLDÁVEL, DN 50 MM INSTALADO EM RESERVAÇÃO DE ÁGUA	UN	18,09
C94679	CURVA 90 GRAUS, PVC, SOLDÁVEL, DN 50 MM, INSTALADO EM RESERVAÇÃO DE ÁGUA	UN	33,28
C94680	JOELHO 90 GRAUS, PVC, SOLDÁVEL, DN 60 MM INSTALADO EM RESERVAÇÃO DE ÁGUA	UN	55,60
C94681	CURVA 90 GRAUS, PVC, SOLDÁVEL, DN 60 MM, INSTALADO EM RESERVAÇÃO DE ÁGUA	UN	76,40
C94682	JOELHO 90 GRAUS, PVC, SOLDÁVEL, DN 75 MM INSTALADO EM RESERVAÇÃO DE ÁGUA	UN	162,69
C94683	CURVA 90 GRAUS, PVC, SOLDÁVEL, DN 75 MM, INSTALADO EM RESERVAÇÃO DE ÁGUA	UN	101,58
C94684	JOELHO 90 GRAUS, PVC, SOLDÁVEL, DN 85 MM INSTALADO EM RESERVAÇÃO DE ÁGUA	UN	202,96
C94685	CURVA 90 GRAUS, PVC, SOLDÁVEL, DN 85 MM, INSTALADO EM RESERVAÇÃO DE ÁGUA	UN	152,10
C94686	JOELHO 90 GRAUS, PVC, SOLDÁVEL, DN 110 MM INSTALADO EM RESERVAÇÃO DE ÁGUA	UN	394,71
C94687	CURVA 90 GRAUS, PVC, SOLDÁVEL, DN 110 MM, INSTALADO EM RESERVAÇÃO DE ÁGUA	UN	318,04
C94688	TÊ, PVC, SOLDÁVEL, DN 25 MM INSTALADO EM RESERVAÇÃO DE ÁGUA DE EDIFICAÇÃ	UN	10,11
C94689	TÊ COM BUCHA DE LATÃO NA BOLSA CENTRAL, PVC, SOLDÁVEL, DN 25 MM X 3/4 ,	UN	15,63
C94690	TÊ, PVC, SOLDÁVEL, DN 32 MM INSTALADO EM RESERVAÇÃO DE ÁGUA DE EDIFICAÇÃO	UN	14,73
C94691	TÊ DE REDUÇÃO, PVC, SOLDÁVEL, DN 32 MM X 25 MM, INSTALADO EM RESERVAÇÃO	UN	17,92
C94692	TÊ, PVC, SOLDÁVEL, DN 40 MM INSTALADO EM RESERVAÇÃO DE ÁGUA DE EDIFICAÇÃO	UN	27,17
C94693	TÊ DE REDUÇÃO, PVC, SOLDÁVEL, DN 40 MM X 32 MM, INSTALADO EM RESERVAÇÃO D	UN	28,77
C94694	TÊ, PVC, SOLDÁVEL, DN 50 MM INSTALADO EM RESERVAÇÃO DE ÁGUA DE EDIFICAÇÃO	UN	28,86
C94695	TÊ DE REDUÇÃO, PVC, SOLDÁVEL, DN 50 MM X 40 MM, INSTALADO EM RESERVAÇÃO D	UN	41,28
C94696	TÊ, PVC, SOLDÁVEL, DN 60 MM INSTALADO EM RESERVAÇÃO DE ÁGUA DE EDIFICAÇÃO	UN	71,63

INSUMOS

PLANILHA DE INSUMOS

CODIGO	DESCRICAO DO INSUMO	UNIDADE DE MEDIDA	PRECO R\$
C94697	TÊ, PVC, SOLDÁVEL, DN 75 MM INSTALADO EM RESERVAÇÃO DE ÁGUA DE EDIFICAÇÃO	UN	119,72
C94698	TÊ DE REDUÇÃO, PVC, SOLDÁVEL, DN 75 MM X 50 MM, INSTALADO EM RESERVAÇÃO D	UN	102,81
C94699	TÊ, PVC, SOLDÁVEL, DN 85 MM INSTALADO EM RESERVAÇÃO DE ÁGUA DE EDIFICAÇÃO	UN	200,16
C94700	TÊ DE REDUÇÃO, PVC, SOLDÁVEL, DN 85 MM X 60 MM, INSTALADO EM RESERVAÇÃO D	UN	165,55
C94701	TÊ, PVC, SOLDÁVEL, DN 110 MM INSTALADO EM RESERVAÇÃO DE ÁGUA DE EDIFICAÇÃO	UN	309,92
C94702	TÊ DE REDUÇÃO, PVC, SOLDÁVEL, DN 110 MM X 60 MM, INSTALADO EM RESERVAÇÃO	UN	292,22
C94703	ADAPTADOR COM FLANGE E ANEL DE VEDAÇÃO, PVC, SOLDÁVEL, DN 25 MM X 3/4 ,	UN	24,53
C94704	ADAPTADOR COM FLANGE E ANEL DE VEDAÇÃO, PVC, SOLDÁVEL, DN 32 MM X 1 , INS	UN	29,84
C94705	ADAPTADOR COM FLANGE E ANEL DE VEDAÇÃO, PVC, SOLDÁVEL, DN 40 MM X 1 1/4 ,	UN	37,89
C94706	ADAPTADOR COM FLANGE E ANEL DE VEDAÇÃO, PVC, SOLDÁVEL, DN 50 MM X 1 1/2 ,	UN	53,06
C94707	ADAPTADOR COM FLANGE E ANEL DE VEDAÇÃO, PVC, SOLDÁVEL, DN 60 MM X 2 , INS	UN	67,98
C94708	ADAPTADOR COM FLANGES LIVRES, PVC, SOLDÁVEL, DN 25 MM X 3/4 , INSTALADO	UN	30,05
C94709	ADAPTADOR COM FLANGES LIVRES, PVC, SOLDÁVEL, DN 32 MM X 1 , INSTALADO EM	UN	40,63
C94710	ADAPTADOR COM FLANGES LIVRES, PVC, SOLDÁVEL, DN 40 MM X 1 1/4 , INSTALADO	UN	66,92
C94711	ADAPTADOR COM FLANGES LIVRES, PVC, SOLDÁVEL, DN 50 MM X 1 1/2 , INSTALADO	UN	76,79
C94712	ADAPTADOR COM FLANGES LIVRES, PVC, SOLDÁVEL, DN 60 MM X 2 , INSTALADO EM	UN	106,98
C94713	ADAPTADOR COM FLANGES LIVRES, PVC, SOLDÁVEL, DN 75 MM X 2 1/2 , INSTALADO	UN	298,46
C94714	ADAPTADOR COM FLANGES LIVRES, PVC, SOLDÁVEL, DN 85 MM X 3 , INSTALADO EM	UN	408,88
C94715	ADAPTADOR COM FLANGES LIVRES, PVC, SOLDÁVEL, DN 110 MM X 4 , INSTALADO EM	UN	568,99
C94724	CONECTOR, CPVC, SOLDÁVEL, DN 22 MM X 3/4, INSTALADO EM RESERVAÇÃO DE ÁGUA	UN	29,36
C94725	LUVA, CPVC, SOLDÁVEL, DN 22 MM, INSTALADO EM RESERVAÇÃO DE ÁGUA DE EDIFIC	UN	6,15
C94726	CONECTOR, CPVC, SOLDÁVEL, DN 28 MM X 1, INSTALADO EM RESERVAÇÃO DE ÁGUA D	UN	45,96
C94727	LUVA, CPVC, SOLDÁVEL, DN 28 MM, INSTALADO EM RESERVAÇÃO DE ÁGUA DE EDIFIC	UN	9,23
C94728	CONECTOR, CPVC, SOLDÁVEL, DN 35 MM X 1 1/4, INSTALADO EM RESERVAÇÃO DE ÁG	UN	176,69
C94729	LUVA, CPVC, SOLDÁVEL, DN 35 MM, INSTALADO EM RESERVAÇÃO DE ÁGUA DE EDIFIC	UN	16,79
C94730	CONECTOR, CPVC, SOLDÁVEL, DN 42 MM X 1 1/2, INSTALADO EM RESERVAÇÃO DE ÁG	UN	214,98
C94731	LUVA, CPVC, SOLDÁVEL, DN 42 MM, INSTALADO EM RESERVAÇÃO DE ÁGUA DE EDIFIC	UN	21,44
C94733	LUVA, CPVC, SOLDÁVEL, DN 54 MM, INSTALADO EM RESERVAÇÃO DE ÁGUA DE EDIFIC	UN	41,92
C94737	LUVA, CPVC, SOLDÁVEL, DN 89 MM, INSTALADO EM RESERVAÇÃO DE ÁGUA DE EDIFIC	UN	181,01
C94740	JOELHO 90 GRAUS, CPVC, SOLDÁVEL, DN 22 MM, INSTALADO EM RESERVAÇÃO DE ÁGU	UN	9,80
C94741	CURVA 90 GRAUS, CPVC, SOLDÁVEL, DN 22 MM, INSTALADO EM RESERVAÇÃO DE ÁGUA	UN	12,59
C94742	JOELHO 90 GRAUS, CPVC, SOLDÁVEL, DN 28 MM, INSTALADO EM RESERVAÇÃO DE ÁGU	UN	15,74
C94743	CURVA 90 GRAUS, CPVC, SOLDÁVEL, DN 28 MM, INSTALADO EM RESERVAÇÃO DE ÁGUA	UN	17,50
C94744	JOELHO 90 GRAUS, CPVC, SOLDÁVEL, DN 35 MM, INSTALADO EM RESERVAÇÃO DE ÁGU	UN	25,60
C94746	JOELHO 90 GRAUS, CPVC, SOLDÁVEL, DN 42 MM, INSTALADO EM RESERVAÇÃO DE ÁGU	UN	37,42
C94748	JOELHO 90 GRAUS, CPVC, SOLDÁVEL, DN 54 MM, INSTALADO EM RESERVAÇÃO DE ÁGU	UN	77,85
C94750	JOELHO 90 GRAUS, CPVC, SOLDÁVEL, DN 73 MM, INSTALADO EM RESERVAÇÃO DE ÁGU	UN	189,63
C94752	JOELHO 90 GRAUS, CPVC, SOLDÁVEL, DN 89 MM, INSTALADO EM RESERVAÇÃO DE ÁGU	UN	228,24
C94756	TE, CPVC, SOLDÁVEL, DN 22 MM, INSTALADO EM RESERVAÇÃO DE ÁGUA DE EDIFICAC	UN	12,29
C94757	TE, CPVC, SOLDÁVEL, DN 28 MM, INSTALADO EM RESERVAÇÃO DE ÁGUA DE EDIFICAC	UN	17,59
C94758	TE, CPVC, SOLDÁVEL, DN 35 MM, INSTALADO EM RESERVAÇÃO DE ÁGUA DE EDIFICAC	UN	47,70
C94759	TE, CPVC, SOLDÁVEL, DN 42 MM, INSTALADO EM RESERVAÇÃO DE ÁGUA DE EDIFICAC	UN	59,49
C94760	TE, CPVC, SOLDÁVEL, DN 54 MM, INSTALADO EM RESERVAÇÃO DE ÁGUA DE EDIFICAC	UN	97,42
C94761	TE, CPVC, SOLDÁVEL, DN 73 MM, INSTALADO EM RESERVAÇÃO DE ÁGUA DE EDIFICAC	UN	215,57
C94762	TE, CPVC, SOLDÁVEL, DN 89 MM, INSTALADO EM RESERVAÇÃO DE ÁGUA DE EDIFICAC	UN	272,15
C94783	ADAPTADOR COM FLANGE E ANEL DE VEDAÇÃO, PVC, SOLDÁVEL, DN 20 MM X 1/2 ,	UN	22,21
C94785	ADAPTADOR COM FLANGES LIVRES, PVC, SOLDÁVEL LONGO, DN 32 MM X 1 , INSTALA	UN	41,39
C94786	ADAPTADOR COM FLANGES LIVRES, PVC, SOLDÁVEL LONGO, DN 40 MM X 1 1/4 , INS	UN	56,40
C94787	ADAPTADOR COM FLANGES LIVRES, PVC, SOLDÁVEL LONGO, DN 50 MM X 1 1/2 , INS	UN	72,82
C94788	ADAPTADOR COM FLANGES LIVRES, PVC, SOLDÁVEL LONGO, DN 60 MM X 2 , INSTALA	UN	110,56
C94789	ADAPTADOR COM FLANGES LIVRES, PVC, SOLDÁVEL LONGO, DN 75 MM X 2 1/2 , INS	UN	372,46
C94790	ADAPTADOR COM FLANGES LIVRES, PVC, SOLDÁVEL LONGO, DN 85 MM X 3 , INSTALA	UN	432,70
C94791	ADAPTADOR COM FLANGES LIVRES, PVC, SOLDÁVEL LONGO, DN 110 MM X 4 , INSTAL	UN	610,93
C94863	LUVA, CPVC, SOLDÁVEL, DN 73 MM, INSTALADO EM RESERVAÇÃO DE ÁGUA DE EDIFIC	UN	156,07
C95141	ADAPTADOR COM FLANGES LIVRES, PVC, SOLDÁVEL LONGO, DN 25 MM X 3/4 , INST	UN	38,13
C95237	LUVA COM BUCHA DE LATÃO, PVC, SOLDÁVEL, DN 32MM X 1 , INSTALADO EM RAMAL	UN	33,40
C95693	LUVA SIMPLES, PVC, SÉRIE NORMAL, ESGOTO PREDIAL, DN 150 MM, JUNTA ELÁSTIC	UN	60,03
C95694	CURVA 90 GRAUS, PVC, SERIE R, ÁGUA PLUVIAL, DN 100 MM, JUNTA ELÁSTICA, FO	UN	85,08
C95695	CURVA 90 GRAUS, PVC, SERIE R, ÁGUA PLUVIAL, DN 100 MM, JUNTA ELÁSTICA, FO	UN	83,71
C95696	SPRINKLER TIPO PENDENTE, 68 °C, UNIÃO POR ROSCA DN 15 (1/2") - FORNECIMEN	UN	59,01
C96637	JOELHO 90 GRAUS, PPR, DN 25 MM, CLASSE PN 25, INSTALADO EM RAMAL OU SUB-R	UN	11,21
C96638	JOELHO 45 GRAUS, PPR, DN 25 MM, CLASSE PN 25, INSTALADO EM RAMAL OU SUB-R	UN	10,64
C96639	LUVA, PPR, DN 25 MM, CLASSE PN 25, INSTALADO EM RAMAL OU SUB-RAMAL DE ÁGU	UN	7,94
C96640	CONECTOR MACHO, PPR, 25 X 1/2'', CLASSE PN 25, INSTALADO EM RAMAL OU SUB-	UN	23,67
C96641	CONECTOR FÊMEA, PPR, 25 X 1/2'', CLASSE PN 25, INSTALADO EM RAMAL OU SUB-	UN	18,05
C96642	TÊ NORMAL, PPR, DN 25 MM, CLASSE PN 25, INSTALADO EM RAMAL OU SUB-RAMAL D	UN	14,79
C96643	TÊ MISTURADOR, PPR, 25 X 3/4'', CLASSE PN 25, INSTALADO EM RAMAL OU SUB-	UN	47,74
C96650	JOELHO 90 GRAUS, PPR, DN 25 MM, CLASSE PN 25, INSTALADO EM RAMAL DE DISTR	UN	8,58
C96651	JOELHO 45 GRAUS, PPR, DN 25 MM, CLASSE PN 25, INSTALADO EM RAMAL DE DISTR	UN	8,02
C96652	JOELHO 90 GRAUS, PPR, DN 32 MM, CLASSE PN 25, INSTALADO EM RAMAL DE DISTR	UN	16,01
C96653	JOELHO 45 GRAUS, PPR, DN 32 MM, CLASSE PN 25, INSTALADO EM RAMAL DE DISTR	UN	15,95
C96654	JOELHO 90 GRAUS, PPR, DN 40 MM, CLASSE PN 25, INSTALADO EM RAMAL DE DISTR	UN	26,85
C96655	JOELHO 45 GRAUS, PPR, DN 40 MM, CLASSE PN 25, INSTALADO EM RAMAL DE DISTR	UN	26,23
C96656	LUVA, PPR, DN 25 MM, CLASSE PN 25, INSTALADO EM RAMAL DE DISTRIBUIÇÃO DE	UN	6,21
C96657	CONECTOR MACHO, PPR, 25 X 1/2, CLASSE PN 25, INSTALADO EM RAMAL DE DISTRI	UN	21,94
C96658	CONECTOR FÊMEA, PPR, 25 X 1/2'', CLASSE PN 25, INSTALADO EM RAMAL DE DIST	UN	16,33
C96659	LUVA, PPR, DN 32 MM, CLASSE PN 25, INSTALADO EM RAMAL DE DISTRIBUIÇÃO DE	UN	10,86

INSUMOS

PLANILHA DE INSUMOS

CODIGO	DESCRICAO DO INSUMO	UNIDADE DE MEDIDA	PRECO R\$
C96660	CONECTOR MACHO, PPR, 32 X 3/4'', CLASSE PN 25, INSTALADO EM RAMAL DE DIST	UN	37,10
C96661	CONECTOR FÊMEA, PPR, 32 X 3/4'', CLASSE PN 25, INSTALADO EM RAMAL DE DIST	UN	28,46
C96662	BUCHA DE REDUÇÃO, PPR, 32 X 25, CLASSE PN 25, INSTALADO EM RAMAL DE DISTR	UN	11,15
C96663	LUVA, PPR, DN 40 MM, CLASSE PN 25, INSTALADO EM RAMAL DE DISTRIBUIÇÃO DE	UN	20,40
C96664	BUCHA DE REDUÇÃO, PPR, 40 X 25, CLASSE PN 25, INSTALADO EM RAMAL DE DISTR	UN	22,26
C96665	TÊ NORMAL, PPR, DN 25 MM, CLASSE PN 25, INSTALADO EM RAMAL DE DISTRIBUIÇÃ	UN	11,26
C96666	TÊ NORMAL, PPR, DN 32 MM, CLASSE PN 25, INSTALADO EM RAMAL DE DISTRIBUIÇÃ	UN	21,48
C96667	TÊ NORMAL, PPR, DN 40 MM, CLASSE PN 25, INSTALADO EM RAMAL DE DISTRIBUIÇÃ	UN	38,38
C96684	JOELHO 90 GRAUS, PPR, DN 25 MM, CLASSE PN 25, INSTALADO EM PRUMADA DE ÁGU	UN	4,65
C96685	JOELHO 45 GRAUS, PPR, DN 25 MM, CLASSE PN 25, INSTALADO EM PRUMADA DE ÁGU	UN	4,08
C96686	JOELHO 90 GRAUS, PPR, DN 32 MM, CLASSE PN 25, INSTALADO EM PRUMADA DE ÁGU	UN	7,00
C96687	JOELHO 45 GRAUS, PPR, DN 32 MM, CLASSE PN 25, INSTALADO EM PRUMADA DE ÁGU	UN	6,94
C96688	JOELHO 90 GRAUS, PPR, DN 40 MM, CLASSE PN 25, INSTALADO EM PRUMADA DE ÁGU	UN	12,29
C96689	JOELHO 45 GRAUS, PPR, DN 40 MM, CLASSE PN 25, INSTALADO EM PRUMADA DE ÁGU	UN	11,67
C96690	JOELHO 90 GRAUS, PPR, DN 50 MM, CLASSE PN 25, INSTALADO EM PRUMADA DE ÁGU	UN	23,42
C96691	JOELHO 45 GRAUS, PPR, DN 50 MM, CLASSE PN 25, INSTALADO EM PRUMADA DE ÁGU	UN	24,26
C96692	JOELHO 90 GRAUS, PPR, DN 63 MM, CLASSE PN 25, INSTALADO EM PRUMADA DE ÁGU	UN	35,36
C96693	JOELHO 45 GRAUS, PPR, DN 63 MM, CLASSE PN 25, INSTALADO EM PRUMADA DE ÁGU	UN	33,29
C96694	JOELHO 90 GRAUS, PPR, DN 75 MM, CLASSE PN 25, INSTALADO EM PRUMADA DE ÁGU	UN	80,61
C96695	JOELHO 45 GRAUS, PPR, DN 75 MM, CLASSE PN 25, INSTALADO EM PRUMADA DE ÁGU	UN	78,17
C96696	JOELHO 90 GRAUS, PPR, DN 90 MM, CLASSE PN 25, INSTALADO EM PRUMADA DE ÁGU	UN	121,78
C96697	JOELHO 90 GRAUS, PPR, DN 110 MM, CLASSE PN 25, INSTALADO EM PRUMADA DE ÁG	UN	182,33
C96698	LUVA, PPR, DN 25 MM, CLASSE PN 25, INSTALADO EM PRUMADA DE ÁGUA FORNECIM	UN	3,59
C96699	CONECTOR MACHO, PPR, 25 X 1/2'', CLASSE PN 25, INSTALADO EM PRUMADA DE ÁG	UN	19,32
C96700	CONECTOR FÊMEA, PPR, 25 X 1/2'', CLASSE PN 25, INSTALADO EM PRUMADA DE ÁG	UN	13,70
C96701	LUVA, PPR, DN 32 MM, CLASSE PN 25, INSTALADO EM PRUMADA DE ÁGUA FORNECIM	UN	4,86
C96702	BUCHA DE REDUÇÃO, PPR, 32 X 25, CLASSE PN 25, INSTALADO EM PRUMADA DE ÁGU	UN	5,15
C96703	LUVA, PPR, DN 40 MM, CLASSE PN 25, INSTALADO EM PRUMADA DE ÁGUA FORNECIM	UN	10,66
C96704	BUCHA DE REDUÇÃO, PPR, 40 X 25, CLASSE PN 25, INSTALADO EM PRUMADA DE ÁGU	UN	12,51
C96705	LUVA, PPR, DN 50 MM, CLASSE PN 25, INSTALADO EM PRUMADA DE ÁGUA FORNECIM	UN	16,08
C96706	LUVA, PPR, DN 63 MM, CLASSE PN 25, INSTALADO EM PRUMADA DE ÁGUA FORNECIM	UN	24,10
C96707	LUVA, PPR, DN 75 MM, CLASSE PN 25, INSTALADO EM PRUMADA DE ÁGUA FORNECIM	UN	51,68
C96708	LUVA, PPR, DN 90 MM, CLASSE PN 25, INSTALADO EM PRUMADA DE ÁGUA FORNECIM	UN	82,03
C96709	LUVA, PPR, DN 110 MM, CLASSE PN 25, INSTALADO EM PRUMADA DE ÁGUA FORNECI	UN	130,05
C96710	TÊ NORMAL, PPR, DN 25 MM, CLASSE PN 25, INSTALADO EM PRUMADA DE ÁGUA FOR	UN	6,06
C96711	TÊ NORMAL, PPR, DN 32 MM, CLASSE PN 25, INSTALADO EM PRUMADA DE ÁGUA FOR	UN	9,51
C96712	TÊ NORMAL, PPR, DN 40 MM, CLASSE PN 25, INSTALADO EM PRUMADA DE ÁGUA FOR	UN	18,89
C96713	TÊ NORMAL, PPR, DN 50 MM, CLASSE PN 25, INSTALADO EM PRUMADA DE ÁGUA FOR	UN	26,02
C96714	TÊ NORMAL, PPR, DN 63 MM, CLASSE PN 25, INSTALADO EM PRUMADA DE ÁGUA FOR	UN	44,35
C96715	TÊ NORMAL, PPR, DN 75 MM, CLASSE PN 25, INSTALADO EM PRUMADA DE ÁGUA FOR	UN	85,51
C96716	TÊ NORMAL, PPR, DN 90 MM, CLASSE PN 25, INSTALADO EM PRUMADA DE ÁGUA FOR	UN	128,95
C96717	TÊ NORMAL, PPR, DN 110 MM, CLASSE PN 25, INSTALADO EM PRUMADA DE ÁGUA FO	UN	203,92
C96736	LUVA, PPR, DN 20 MM, CLASSE PN 25, INSTALADO EM RESERVAÇÃO DE ÁGUA DE EDI	UN	4,63
C96737	LUVA, PPR, DN 25 MM, CLASSE PN 25, INSTALADO EM RESERVAÇÃO DE ÁGUA DE EDI	UN	5,49
C96738	CONECTOR MACHO, PPR, 25 X 1/2'', CLASSE PN 25, INSTALADO EM RESERVAÇÃO D	UN	21,22
C96739	LUVA, PPR, DN 32 MM, CLASSE PN 25, INSTALADO EM RESERVAÇÃO DE ÁGUA DE EDI	UN	7,10
C96740	CONECTOR MACHO, PPR, 32 X 3/4'', CLASSE PN 25, INSTALADO EM RESERVAÇÃO D	UN	33,34
C96741	LUVA, PPR, DN 40 MM, CLASSE PN 25, INSTALADO EM RESERVAÇÃO DE ÁGUA DE EDI	UN	12,21
C96742	LUVA, PPR, DN 50 MM, CLASSE PN 25, INSTALADO EM RESERVAÇÃO DE ÁGUA DE EDI	UN	18,53
C96743	LUVA, PPR, DN 63 MM, CLASSE PN 25, INSTALADO EM RESERVAÇÃO DE ÁGUA DE EDI	UN	24,75
C96744	LUVA, PPR, DN 75 MM, CLASSE PN 25, INSTALADO EM RESERVAÇÃO DE ÁGUA DE EDI	UN	54,10
C96745	LUVA, PPR, DN 90 MM, CLASSE PN 25, INSTALADO EM RESERVAÇÃO DE ÁGUA DE EDI	UN	81,44
C96746	LUVA, PPR, DN 110 MM, CLASSE PN 25, INSTALADO EM RESERVAÇÃO DE ÁGUA DE ED	UN	130,01
C96747	JOELHO 90 GRAUS, PPR, DN 20 MM, CLASSE PN 25, INSTALADO EM RESERVAÇÃO DE	UN	6,42
C96748	JOELHO 90 GRAUS, PPR, DN 25 MM, CLASSE PN 25, INSTALADO EM RESERVAÇÃO DE	UN	7,51
C96749	JOELHO 90 GRAUS, PPR, DN 32 MM, CLASSE PN 25, INSTALADO EM RESERVAÇÃO DE	UN	10,39
C96750	JOELHO 90 GRAUS, PPR, DN 40 MM, CLASSE PN 25, INSTALADO EM RESERVAÇÃO DE	UN	14,60
C96751	JOELHO 90 GRAUS, PPR, DN 50 MM, CLASSE PN 25, INSTALADO EM RESERVAÇÃO DE	UN	27,09
C96752	JOELHO 90 GRAUS, PPR, DN 63 MM, CLASSE PN 25, INSTALADO EM RESERVAÇÃO DE	UN	36,33
C96753	JOELHO 90 GRAUS, PPR, DN 75 MM, CLASSE PN 25, INSTALADO EM RESERVAÇÃO DE	UN	84,23
C96754	JOELHO 90 GRAUS, PPR, DN 90 MM, CLASSE PN 25, INSTALADO EM RESERVAÇÃO DE	UN	120,88
C96755	JOELHO 90 GRAUS, PPR, DN 110 MM, CLASSE PN 25, INSTALADO EM RESERVAÇÃO D	UN	182,29
C96756	TÊ MISTURADOR, PPR, DN 20 MM, CLASSE PN 25, INSTALADO EM RESERVAÇÃO DE Á	UN	12,65
C96757	TÊ MISTURADOR, PPR, DN 25 MM, CLASSE PN 25, INSTALADO EM RESERVAÇÃO DE Á	UN	12,08
C96758	TÊ, PPR, DN 32 MM, CLASSE PN 25, INSTALADO EM RESERVAÇÃO DE ÁGUA DE EDIF	UN	13,98
C96759	TÊ, PPR, DN 40 MM, CLASSE PN 25, INSTALADO EM RESERVAÇÃO DE ÁGUA DE EDIF	UN	22,00
C96760	TÊ, PPR, DN 50 MM, CLASSE PN 25, INSTALADO EM RESERVAÇÃO DE ÁGUA DE EDIF	UN	30,88
C96761	TÊ, PPR, DN 63 MM, CLASSE PN 25, INSTALADO EM RESERVAÇÃO DE ÁGUA DE EDIF	UN	45,66
C96762	TÊ, PPR, DN 75 MM, CLASSE PN 25, INSTALADO EM RESERVAÇÃO DE ÁGUA DE EDIF	UN	90,32
C96763	TÊ, PPR, DN 90 MM, CLASSE PN 25, INSTALADO EM RESERVAÇÃO DE ÁGUA DE EDIF	UN	127,74
C96764	TÊ, PPR, DN 110 MM, CLASSE PN 25, INSTALADO EM RESERVAÇÃO DE ÁGUA DE EDI	UN	203,85
C96802	KIT CHASSI PEX, PRÉ-FABRICADO, PARA CHUVEIRO COM REGISTROS DE PRESSÃO E C	UN	414,71
C96803	KIT CHASSI PEX, PRÉ-FABRICADO, PARA COZINHA COM CUBA SIMPLES E CONEXÕES P	UN	209,80
C96804	KIT CHASSI PEX, PRÉ-FABRICADO, PARA ÁREA DE SERVIÇO COM TANQUE E MÁQUINA	UN	366,75
C96805	KIT CHASSI PEX, PRÉ-FABRICADO, PARA CHUVEIRO COM REGISTROS DE PRESSÃO E C	UN	422,11
C96806	KIT CHASSI PEX, PRÉ-FABRICADO, PARA COZINHA COM CUBA SIMPLES E CONEXÕES P	UN	198,06
C96807	KIT CHASSI PEX, PRÉ-FABRICADO, PARA ÁREA DE SERVIÇO COM TANQUE E MÁQUINA	UN	324,77

INSUMOS

PLANILHA DE INSUMOS

CODIGO	DESCRICAO DO INSUMO	UNIDADE DE MEDIDA	PRECO R\$
C96808	UNIÃO METÁLICA PARA INSTALAÇÕES EM PEX, DN 16 MM, FIXAÇÃO DAS CONEXÕES PO	UN	16,09
C96809	CONEXÃO FIXA, ROSCA FÊMEA, METÁLICA, PARA INSTALAÇÕES EM PEX, DN 16 MM X	UN	18,96
C96810	CONEXÃO MÓVEL, ROSCA FÊMEA, METÁLICA, PARA INSTALAÇÕES EM PEX, DN 16 MM X	UN	20,90
C96811	UNIÃO METÁLICA PARA INSTALAÇÕES EM PEX, DN 20 MM, FIXAÇÃO DAS CONEXÕES PO	UN	22,09
C96812	CONEXÃO FIXA, ROSCA FÊMEA, METÁLICA, PARA INSTALAÇÕES EM PEX, DN 20 MM X	UN	21,06
C96813	CONEXÃO FIXA, ROSCA FÊMEA, METÁLICA, PARA INSTALAÇÕES EM PEX, DN 20 MM X	UN	24,92
C96814	UNIÃO DE REDUÇÃO, METÁLICA, PARA INSTALAÇÕES EM PEX, DN 20 X 16 MM, CONEX	UN	20,41
C96815	UNIÃO METÁLICA PARA INSTALAÇÕES EM PEX, DN 25 MM, FIXAÇÃO DAS CONEXÕES PO	UN	36,47
C96816	CONEXÃO FIXA, ROSCA FÊMEA, METÁLICA, PARA INSTALAÇÕES EM PEX, DN 25 MM X	UN	29,12
C96817	CONEXÃO FIXA, ROSCA FÊMEA, METÁLICA, PARA INSTALAÇÕES EM PEX, DN 25 MM X	UN	33,80
C96818	CONEXÃO FIXA, ROSCA FÊMEA, METÁLICA, PEX, DN 25 X 16 MM, CONEXÃO POR ANEL DESLIZAN	UN	31,13
C96819	UNIÃO DE REDUÇÃO, METÁLICA, PEX, DN 25 X 20 MM, CONEXÃO POR ANEL DESLIZAN	UN	31,13
C96820	UNIÃO METÁLICA PARA INSTALAÇÕES EM PEX, DN 32 MM, FIXAÇÃO DAS CONEXÕES PO	UN	59,60
C96821	CONEXÃO FIXA, ROSCA FÊMEA, METÁLICA, PARA INSTALAÇÕES EM PEX, DN 32 MM X	UN	49,87
C96822	UNIÃO DE REDUÇÃO, METÁLICA, PEX, DN 32 X 25 MM, CONEXÃO POR ANEL DESLIZAN	UN	50,62
C96823	LUVA PARA INSTALAÇÕES EM PEX, DN 16 MM, CONEXÃO POR CRIMPAGEM FORNECIMENT	UN	20,72
C96824	CONEXÃO FIXA, ROSCA FÊMEA, PARA INSTALAÇÕES EM PEX, DN 16MM X 1/2", CONEX	UN	23,72
C96825	CONEXÃO FIXA, ROSCA FÊMEA, PARA INSTALAÇÕES EM PEX, DN 16MM X 3/4", CONEX	UN	33,08
C96826	LUVA PARA INSTALAÇÕES EM PEX, DN 20 MM, CONEXÃO POR CRIMPAGEM FORNECIME	UN	29,26
C96827	CONEXÃO FIXA, ROSCA FÊMEA, PARA INSTALAÇÕES EM PEX, DN 20MM X 1/2", CONEX	UN	30,47
C96828	CONEXÃO FIXA, ROSCA FÊMEA, PARA INSTALAÇÕES EM PEX, DN 20MM X 3/4", CONEX	UN	39,06
C96829	LUVA DE REDUÇÃO PARA INSTALAÇÕES EM PEX, DN 20 X 16 MM, CONEXÃO POR CRIMP	UN	29,20
C96830	LUVA PARA INSTALAÇÕES EM PEX, DN 25 MM, CONEXÃO POR CRIMPAGEM FORNECIME	UN	43,26
C96831	CONEXÃO FIXA, ROSCA FÊMEA, PARA INSTALAÇÕES EM PEX, DN 25MM X 1/2", CONEX	UN	34,57
C96832	CONEXÃO FIXA, ROSCA FÊMEA, PARA INSTALAÇÕES EM PEX, DN 25MM X 3/4", CONEX	UN	40,55
C96833	LUVA DE REDUÇÃO PARA INSTALAÇÕES EM PEX, DN 25 X 16 MM, CONEXÃO POR CRIMP	UN	37,74
C96834	LUVA PARA INSTALAÇÕES EM PEX, DN 32 MM, CONEXÃO POR CRIMPAGEM FORNECIMENT	UN	63,94
C96835	CONEXÃO FIXA, ROSCA FÊMEA, PARA INSTALAÇÕES EM PEX, DN 32 MM X 3/4", CONE	UN	54,65
C96836	LUVA DE REDUÇÃO PARA INSTALAÇÕES EM PEX, DN 32 X 25 MM, CONEXÃO POR CRIMP	UN	58,51
C96837	JOELHO 90 GRAUS, METÁLICO, PARA INSTALAÇÕES EM PEX, DN 16 MM, CONEXÃO POR	UN	29,01
C96838	JOELHO 90 GRAUS, ROSCA FÊMEA TERMINAL, METÁLICO, PARA INSTALAÇÕES EM PEX,	UN	26,23
C96839	JOELHO, ROSCA FÊMEA, COM BASE FIXA, METÁLICO, PARA INSTALAÇÕES EM PEX, DN	UN	25,74
C96840	JOELHO 90 GRAUS, METÁLICO, PARA INSTALAÇÕES EM PEX, DN 20 MM, CONEXÃO POR	UN	33,80
C96841	JOELHO 90 GRAUS, ROSCA FÊMEA TERMINAL, METÁLICO, PARA INSTALAÇÕES EM PEX,	UN	28,81
C96842	JOELHO 90 GRAUS, ROSCA FÊMEA TERMINAL, METÁLICO, PARA INSTALAÇÕES EM PEX,	UN	38,36
C96843	JOELHO ROSCA FÊMEA, COM BASE FIXA, METÁLICO, PARA INSTALAÇÕES EM PEX, DN	UN	36,65
C96844	JOELHO ROSCA FÊMEA, MÓVEL, METÁLICO, PARA INSTALAÇÕES EM PEX, DN 20MM X 3	UN	52,23
C96845	JOELHO 90 GRAUS, METÁLICO, PARA INSTALAÇÕES EM PEX, DN 25 MM, CONEXÃO POR	UN	55,15
C96846	JOELHO 90 GRAUS, ROSCA FÊMEA TERMINAL, METÁLICO, PARA INSTALAÇÕES EM PEX,	UN	41,84
C96847	JOELHO ROSCA FÊMEA, COM BASE FIXA, METÁLICO, PARA INSTALAÇÕES EM PEX, DN	UN	46,72
C96848	JOELHO 90 GRAUS, METÁLICO, PARA INSTALAÇÕES EM PEX, DN 32 MM, CONEXÃO POR	UN	72,05
C96849	JOELHO 90 GRAUS, PARA INSTALAÇÕES EM PEX, DN 16 MM, CONEXÃO POR CRIMPAGEM	UN	25,46
C96850	JOELHO 90 GRAUS, ROSCA FÊMEA TERMINAL, PARA INSTALAÇÕES EM PEX, DN 16MM X	UN	30,45
C96851	JOELHO 90 GRAUS, ROSCA FÊMEA TERMINAL, PARA INSTALAÇÕES EM PEX, DN 16MM X	UN	41,60
C96852	JOELHO 90 GRAUS, PARA INSTALAÇÕES EM PEX, DN 20 MM, CONEXÃO POR CRIMPAGEM	UN	34,46
C96853	JOELHO 90 GRAUS, ROSCA FÊMEA TERMINAL, PARA INSTALAÇÕES EM PEX, DN 20MM X	UN	39,32
C96854	JOELHO 90 GRAUS, ROSCA FÊMEA TERMINAL, PARA INSTALAÇÕES EM PEX, DN 20MM X	UN	47,95
C96855	JOELHO 90 GRAUS, PARA INSTALAÇÕES EM PEX, DN 25 MM, CONEXÃO POR CRIMPAGEM	UN	42,99
C96856	JOELHO 90 GRAUS, ROSCA FÊMEA TERMINAL, PARA INSTALAÇÕES EM PEX, DN 25MM X	UN	43,70
C96857	JOELHO 90 GRAUS, ROSCA FÊMEA TERMINAL, PARA INSTALAÇÕES EM PEX, DN 25MM X	UN	72,88
C96858	JOELHO 90 GRAUS, PARA INSTALAÇÕES EM PEX, DN 32 MM, CONEXÃO POR CRIMPAGEM	UN	72,46
C96859	JOELHO 90 GRAUS, ROSCA FÊMEA TERMINAL, PARA INSTALAÇÕES EM PEX, DN 32 MM	UN	91,41
C96860	TÊ, METÁLICO, PARA INSTALAÇÕES EM PEX, DN 16 MM, CONEXÃO POR ANEL DESLIZA	UN	32,79
C96861	TÊ, ROSCA FÊMEA, METÁLICO, PARA INSTALAÇÕES EM PEX, DN 16 MM X 1/4, CONEXÃO	UN	35,94
C96862	TÊ, METÁLICO, PARA INSTALAÇÕES EM PEX, DN 20 MM, CONEXÃO POR ANEL DESLIZA	UN	39,64
C96863	TÊ, ROSCA FÊMEA, METÁLICO, PARA INSTALAÇÕES EM PEX, DN 20 MM X 1/4, CONEXÃO	UN	39,12
C96864	TÊ, METÁLICO, PARA INSTALAÇÕES EM PEX, DN 25 MM, CONEXÃO POR ANEL DESLIZA	UN	65,08
C96865	TÊ, ROSCA FÊMEA, METÁLICO, PARA INSTALAÇÕES EM PEX, DN 25 MM X 3/4", CONE	UN	63,55
C96866	TÊ, METÁLICO, PARA INSTALAÇÕES EM PEX, DN 32 MM, CONEXÃO POR ANEL DESLIZA	UN	86,37
C96867	TÊ, ROSCA MACHO, METÁLICO, PARA INSTALAÇÕES EM PEX, DN 32 MM X 1", CONEXÃO	UN	102,27
C96868	TÊ, PARA INSTALAÇÕES EM PEX, DN 16 MM, CONEXÃO POR CRIMPAGEM FORNECIMENT	UN	40,30
C96869	TÊ, PARA INSTALAÇÕES EM PEX, DN 20 MM, CONEXÃO POR CRIMPAGEM FORNECIMENT	UN	48,21
C96870	TÊ, PEX, DN 25 MM, CONEXÃO POR CRIMPAGEM FORNECIMENTO E INSTALAÇÃO. AF 0	UN	78,48
C96871	TÊ, PARA INSTALAÇÕES EM PEX, DN 32 MM, CONEXÃO POR CRIMPAGEM FORNECIMENT	UN	115,39
C96872	DISTRIBUIDOR 2 SAÍDAS, METÁLICO, PARA INSTALAÇÕES EM PEX, ENTRADA DE 3/4"	UN	96,68
C96873	DISTRIBUIDOR 2 SAÍDAS, METÁLICO, PARA INSTALAÇÕES EM PEX, ENTRADA DE 1" X	UN	114,23
C96874	DISTRIBUIDOR 3 SAÍDAS, METÁLICO, PARA INSTALAÇÕES EM PEX, ENTRADA DE 3/4"	UN	117,03
C96875	DISTRIBUIDOR 3 SAÍDAS, METÁLICO, PARA INSTALAÇÕES EM PEX, ENTRADA DE 1 X	UN	145,28
C96876	DISTRIBUIDOR 2 SAÍDAS, PARA INSTALAÇÕES EM PEX, ENTRADA DE 32 MM X 2 SAÍD	UN	276,73
C96877	DISTRIBUIDOR 2 SAÍDAS, PARA INSTALAÇÕES EM PEX, ENTRADA DE 32 MM X 2 SAÍD	UN	297,23
C96878	DISTRIBUIDOR 2 SAÍDAS, PARA INSTALAÇÕES EM PEX, ENTRADA DE 32 MM X 2 SAÍD	UN	301,06
C96879	DISTRIBUIDOR 3 SAÍDAS, PARA INSTALAÇÕES EM PEX, ENTRADA DE 32 MM X 3 SAÍD	UN	298,91
C96880	DISTRIBUIDOR 3 SAÍDAS, PARA INSTALAÇÕES EM PEX, ENTRADA DE 32 MM X 3 SAÍD	UN	344,80
C96881	DISTRIBUIDOR 3 SAÍDAS, PARA INSTALAÇÕES EM PEX, ENTRADA DE 32 MM X 3 SAÍD	UN	365,59
C97425	FLANGE EM AÇO, DN 15 MM X 1/2", INSTALADO EM RESERVAÇÃO DE ÁGUA DE EDIFI	UN	24,91
C97426	FLANGE EM AÇO, DN 20 MM X 3/4", INSTALADO EM RESERVAÇÃO DE ÁGUA DE EDIFI	UN	30,63
C97427	FLANGE EM AÇO, DN 25 MM X 1", INSTALADO EM RESERVAÇÃO DE ÁGUA DE EDIFICA	UN	34,95

INSUMOS

PLANILHA DE INSUMOS

CODIGO	DESCRICAO DO INSUMO	UNIDADE DE MEDIDA	PRECO R\$
C97428	FLANGE EM AÇO, DN 32 MM X 1 1/4", INSTALADO EM RESERVAÇÃO DE ÁGUA DE EDI	UN	44,97
C97429	FLANGE EM AÇO, DN 40 MM X 1 1/2", INSTALADO EM RESERVAÇÃO DE ÁGUA DE EDI	UN	54,20
C97430	ACOPLAMENTO RÍGIDO EM AÇO, CONEXÃO RANHURADA, DN 50 (2"), INSTALADO EM PR	UN	43,21
C97431	ACOPLAMENTO RÍGIDO EM AÇO, CONEXÃO RANHURADA, DN 65 (2 1/2"), INSTALADO E	UN	47,77
C97432	ACOPLAMENTO RÍGIDO EM AÇO, CONEXÃO RANHURADA, DN 80 (3"), INSTALADO EM PR	UN	53,85
C97433	CURVA 45 GRAUS, EM AÇO, CONEXÃO RANHURADA, DN 50 (2"), INSTALADO EM PRUMA	UN	107,05
C97434	CURVA 90 GRAUS, EM AÇO, CONEXÃO RANHURADA, DN 50 (2"), INSTALADO EM PRUMA	UN	109,37
C97435	CURVA 45 GRAUS, EM AÇO, CONEXÃO RANHURADA, DN 65 (2 1/2"), INSTALADO EM P	UN	125,49
C97436	CURVA 90 GRAUS, EM AÇO, CONEXÃO RANHURADA, DN 65 (2 1/2"), INSTALADO EM P	UN	129,94
C97437	CURVA 45 GRAUS, EM AÇO, CONEXÃO RANHURADA, DN 80 (3), INSTALADO EM PRUMAD	UN	143,83
C97438	CURVA 90 GRAUS, EM AÇO, CONEXÃO RANHURADA, DN 80 (3"), INSTALADO EM PRUMA	UN	148,60
C97439	TÊ, EM AÇO, CONEXÃO RANHURADA, DN 50 (2"), INSTALADO EM PRUMADAS - FORNEC	UN	164,92
C97440	TÊ, EM AÇO, CONEXÃO RANHURADA, DN 65 (2 1/2"), INSTALADO EM PRUMADAS - FO	UN	198,70
C97442	TÊ, EM AÇO, CONEXÃO RANHURADA, DN 80 (3"), INSTALADO EM PRUMADAS - FORNEC	UN	218,87
C97443	LUVA, EM AÇO, CONEXÃO SOLDADA, DN 50 (2"), INSTALADO EM PRUMADAS - FORNEC	UN	163,68
C97444	LUVA COM REDUÇÃO, EM AÇO, CONEXÃO SOLDADA, DN 50 X 40 MM (2 X 1 1/2"), I	UN	200,85
C97446	LUVA, EM AÇO, CONEXÃO SOLDADA, DN 65 (2 1/2"), INSTALADO EM PRUMADAS - FO	UN	376,35
C97447	LUVA COM REDUÇÃO, EM AÇO, CONEXÃO SOLDADA, DN 65 X 50 MM (2 1/2" X 2"), I	UN	376,35
C97449	LUVA, EM AÇO, CONEXÃO SOLDADA, DN 80 (3"), INSTALADO EM PRUMADAS - FORNEC	UN	399,18
C97450	LUVA COM REDUÇÃO, EM AÇO, CONEXÃO SOLDADA, DN 80 X 65 MM (3" X 2 1/2"), I	UN	500,41
C97452	CURVA 45 GRAUS, EM AÇO, CONEXÃO SOLDADA, DN 50 (2"), INSTALADO EM PRUMADA	UN	276,01
C97453	CURVA 90 GRAUS, EM AÇO, CONEXÃO SOLDADA, DN 50 (2"), INSTALADO EM PRUMADA	UN	297,22
C97454	CURVA 45 GRAUS, EM AÇO, CONEXÃO SOLDADA, DN 65 (2 1/2"), INSTALADO EM PRU	UN	510,84
C97455	CURVA 90 GRAUS, EM AÇO, CONEXÃO SOLDADA, DN 65 (2 1/2"), INSTALADO EM PRU	UN	544,78
C97456	CURVA 45 GRAUS, EM AÇO, CONEXÃO SOLDADA, DN 80 (3"), INSTALADO EM PRUMADA	UN	1.246,35
C97457	CURVA 90 GRAUS, EM AÇO, CONEXÃO SOLDADA, DN 80 (3"), INSTALADO EM PRUMADA	UN	1.094,11
C97458	TÊ, EM AÇO, CONEXÃO SOLDADA, DN 50 (2"), INSTALADO EM PRUMADAS - FORNECIM	UN	453,17
C97459	TÊ, EM AÇO, CONEXÃO SOLDADA, DN 65 (2 1/2"), INSTALADO EM PRUMADAS - FORN	UN	833,52
C97460	TÊ, EM AÇO, CONEXÃO SOLDADA, DN 80 (3"), INSTALADO EM PRUMADAS - FORNECIM	UN	1.325,98
C97461	LUVA, EM AÇO, CONEXÃO SOLDADA, DN 25 (1"), INSTALADO EM REDE DE ALIMENTAÇ	UN	52,62
C97462	LUVA COM REDUÇÃO, EM AÇO, CONEXÃO SOLDADA, DN 25 X 20 MM (1 X 3/4"), INS	UN	41,73
C97464	LUVA, EM AÇO, CONEXÃO SOLDADA, DN 32 (1 1/4"), INSTALADO EM REDE DE ALIME	UN	77,93
C97465	LUVA COM REDUÇÃO, EM AÇO, CONEXÃO SOLDADA, DN 32 X 25 MM (1 1/4" X 1"),	UN	96,29
C97467	LUVA, EM AÇO, CONEXÃO SOLDADA, DN 40 (1 1/2"), INSTALADO EM REDE DE ALIME	UN	99,21
C97468	LUVA COM REDUÇÃO, EM AÇO, CONEXÃO SOLDADA, DN 40 X 32 MM (1 1/2" X 1 1/4	UN	122,72
C97470	LUVA, EM AÇO, CONEXÃO SOLDADA, DN 50 (2"), INSTALADO EM REDE DE ALIMENTAÇ	UN	151,36
C97471	LUVA COM REDUÇÃO, EM AÇO, CONEXÃO SOLDADA, DN 50 X 40 MM (2" X 1 1/2"), I	UN	188,53
C97474	LUVA, EM AÇO, CONEXÃO SOLDADA, DN 65 (2 1/2"), INSTALADO EM REDE DE ALIME	UN	290,98
C97475	LUVA COM REDUÇÃO, EM AÇO, CONEXÃO SOLDADA, DN 65 X 50 MM (2 1/2" X 2"), I	UN	366,13
C97477	LUVA, EM AÇO, CONEXÃO SOLDADA, DN 80 (3"), INSTALADO EM REDE DE ALIMENTAÇ	UN	391,06
C97478	LUVA COM REDUÇÃO, EM AÇO, CONEXÃO SOLDADA, DN 80 X 65 MM (3" X 2 1/2"), I	UN	492,28
C97479	CURVA 45 GRAUS, EM AÇO, CONEXÃO SOLDADA, DN 25 (1"), INSTALADO EM REDE DE	UN	86,34
C97480	CURVA 90 GRAUS, EM AÇO, CONEXÃO SOLDADA, DN 25 (1"), INSTALADO EM REDE DE	UN	86,34
C97481	CURVA 45 GRAUS, EM AÇO, CONEXÃO SOLDADA, DN 32 (1 1/4"), INSTALADO EM RED	UN	128,50
C97482	CURVA 90 GRAUS, EM AÇO, CONEXÃO SOLDADA, DN 32 (1 1/4"), INSTALADO EM RED	UN	128,50
C97483	CURVA 45 GRAUS, EM AÇO, CONEXÃO SOLDADA, DN 40 (1 1/2"), INSTALADO EM RED	UN	183,78
C97484	CURVA 90 GRAUS, EM AÇO, CONEXÃO SOLDADA, DN 40 (1 1/2"), INSTALADO EM RED	UN	183,78
C97485	CURVA 45 GRAUS, EM AÇO, CONEXÃO SOLDADA, DN 50 (2"), INSTALADO EM REDE DE	UN	257,53
C97486	CURVA 90 GRAUS, EM AÇO, CONEXÃO SOLDADA, DN 50 (2"), INSTALADO EM REDE DE	UN	278,75
C97487	CURVA 45 GRAUS, EM AÇO, CONEXÃO SOLDADA, DN 65 (2 1/2"), INSTALADO EM RED	UN	495,54
C97488	CURVA 90 GRAUS, EM AÇO, CONEXÃO SOLDADA, DN 65 (2 1/2"), INSTALADO EM RED	UN	529,47
C97489	CURVA 45 GRAUS, EM AÇO, CONEXÃO SOLDADA, DN 80 (3"), INSTALADO EM REDE DE	UN	1.234,14
C97490	CURVA 90 GRAUS, EM AÇO, CONEXÃO SOLDADA, DN 80 (3"), INSTALADO EM REDE DE	UN	1.081,90
C97491	TÊ, EM AÇO, CONEXÃO SOLDADA, DN 25 (1"), INSTALADO EM REDE DE ALIMENTAÇÃO	UN	137,69
C97492	TÊ, EM AÇO, CONEXÃO SOLDADA, DN 32 (1 1/4"), INSTALADO EM REDE DE ALIMENT	UN	206,82
C97493	TÊ, EM AÇO, CONEXÃO SOLDADA, DN 40 (1 1/2"), INSTALADO EM REDE DE ALIMENT	UN	268,03
C97494	TÊ, EM AÇO, CONEXÃO SOLDADA, DN 50 (2"), INSTALADO EM REDE DE ALIMENTAÇÃO	UN	428,52
C97495	TÊ, EM AÇO, CONEXÃO SOLDADA, DN 65 (2 1/2"), INSTALADO EM REDE DE ALIMENT	UN	813,08
C97496	TÊ, EM AÇO, CONEXÃO SOLDADA, DN 80 (3"), INSTALADO EM REDE DE ALIMENTAÇÃO	UN	1.309,73
C97499	LUVA, EM AÇO, CONEXÃO SOLDADA, DN 25 (1"), INSTALADO EM REDE DE ALIMENTAÇ	UN	50,62
C97500	LUVA COM REDUÇÃO, EM AÇO, CONEXÃO SOLDADA, DN 25 X 20 MM (1" X 3/4"), INS	UN	39,73
C97502	LUVA, EM AÇO, CONEXÃO SOLDADA, DN 32 (1 1/4"), INSTALADO EM REDE DE ALIME	UN	74,24
C97503	LUVA COM REDUÇÃO, EM AÇO, CONEXÃO SOLDADA, DN 32 X 25 MM (1 1/4" X 1"),	UN	92,78
C97505	LUVA, EM AÇO, CONEXÃO SOLDADA, DN 40 (1 1/2"), INSTALADO EM REDE DE ALIME	UN	94,00
C97506	LUVA COM REDUÇÃO, EM AÇO, CONEXÃO SOLDADA, DN 40 X 32 MM (1 1/2" X 1 1/4	UN	117,51
C97508	LUVA, EM AÇO, CONEXÃO SOLDADA, DN 50 (2"), INSTALADO EM REDE DE ALIMENTAÇ	UN	143,99
C97509	LUVA COM REDUÇÃO, EM AÇO, CONEXÃO SOLDADA, DN 50 X 40 MM (2" X 1 1/2"), I	UN	181,16
C97511	LUVA, EM AÇO, CONEXÃO SOLDADA, DN 65 (2 1/2"), INSTALADO EM REDE DE ALIME	UN	280,39
C97512	LUVA COM REDUÇÃO, EM AÇO, CONEXÃO SOLDADA, DN 65 X 50 MM (2 1/2" X 2"), I	UN	355,53
C97514	LUVA, EM AÇO, CONEXÃO SOLDADA, DN 80 (3"), INSTALADO EM REDE DE ALIMENTAÇ	UN	377,14
C97515	LUVA COM REDUÇÃO, EM AÇO, CONEXÃO SOLDADA, DN 80 X 65 MM (3" X 2 1/2"), I	UN	478,37
C97517	CURVA 45 GRAUS, EM AÇO, CONEXÃO SOLDADA, DN 25 (1"), INSTALADO EM REDE DE	UN	83,36
C97518	CURVA 90 GRAUS, EM AÇO, CONEXÃO SOLDADA, DN 25 (1"), INSTALADO EM REDE DE	UN	83,36
C97519	CURVA 45 GRAUS, EM AÇO, CONEXÃO SOLDADA, DN 32 (1 1/4"), INSTALADO EM RED	UN	123,24
C97520	CURVA 90 GRAUS, EM AÇO, CONEXÃO SOLDADA, DN 32 (1 1/4"), INSTALADO EM RED	UN	123,24
C97521	CURVA 45 GRAUS, EM AÇO, CONEXÃO SOLDADA, DN 40 (1 1/2"), INSTALADO EM RED	UN	175,94
C97522	CURVA 90 GRAUS, EM AÇO, CONEXÃO SOLDADA, DN 40 (1 1/2"), INSTALADO EM RED	UN	175,94

PLANILHA DE INSUMOS

CODIGO	DESCRICA DO INSUMO	UNIDADE DE MEDIDA	PRECO R\$
C97523	CURVA 45 GRAUS, EM AÇO, CONEXÃO SOLDADA, DN 50 (2"), INSTALADO EM REDE DE	UN	246,49
C97524	CURVA 90 GRAUS, EM AÇO, CONEXÃO SOLDADA, DN 50 (2"), INSTALADO EM REDE DE	UN	267,71
C97525	CURVA 45 GRAUS, EM AÇO, CONEXÃO SOLDADA, DN 65 (2 1/2"), INSTALADO EM RED	UN	479,58
C97526	CURVA 90 GRAUS, EM AÇO, CONEXÃO SOLDADA, DN 65 (2 1/2"), INSTALADO EM RED	UN	513,52
C97527	CURVA 45 GRAUS, EM AÇO, CONEXÃO SOLDADA, DN 80 (3"), INSTALADO EM REDE DE	UN	1.213,34
C97528	CURVA 90 GRAUS, EM AÇO, CONEXÃO SOLDADA, DN 80 (3"), INSTALADO EM REDE DE	UN	1.061,10
C97529	TÊ, EM AÇO, CONEXÃO SOLDADA, DN 25 (1"), INSTALADO EM REDE DE ALIMENTAÇÃO	UN	133,76
C97530	TÊ, EM AÇO, CONEXÃO SOLDADA, DN 32 (1 1/4"), INSTALADO EM REDE DE ALIMENT	UN	199,79
C97531	TÊ, EM AÇO, CONEXÃO SOLDADA, DN 40 (1 1/2"), INSTALADO EM REDE DE ALIMENT	UN	257,56
C97532	TÊ, EM AÇO, CONEXÃO SOLDADA, DN 50 (2"), INSTALADO EM REDE DE ALIMENTAÇÃO	UN	413,79
C97533	TÊ, EM AÇO, CONEXÃO SOLDADA, DN 65 (2 1/2"), INSTALADO EM REDE DE ALIMENT	UN	794,96
C97534	TÊ, EM AÇO, CONEXÃO SOLDADA, DN 80 (3"), INSTALADO EM REDE DE ALIMENTAÇÃO	UN	1.281,98
C97537	LUVA, EM AÇO, CONEXÃO SOLDADA, DN 15 (1/2"), INSTALADO EM RAMAIS E SUB-RA	UN	35,59
C97540	LUVA, EM AÇO, CONEXÃO SOLDADA, DN 20 (3/4"), INSTALADO EM RAMAIS E SUB-RA	UN	44,05
C97541	LUVA COM REDUÇÃO, EM AÇO, CONEXÃO SOLDADA, DN 20 X 15 MM (3/4" X 1/2"), I	UN	35,02
C97543	LUVA, EM AÇO, CONEXÃO SOLDADA, DN 25 (1"), INSTALADO EM RAMAIS E SUB-RAMA	UN	66,12
C97544	LUVA COM REDUÇÃO, EM AÇO, CONEXÃO SOLDADA, DN 25 X 20 MM (1" X 3/4"), INS	UN	55,23
C97546	CURVA 45 GRAUS, EM AÇO, CONEXÃO SOLDADA, DN 15 (1/2"), INSTALADO EM RAMAI	UN	48,69
C97547	CURVA 90 GRAUS, EM AÇO, CONEXÃO SOLDADA, DN 15 (1/2"), INSTALADO EM RAMAI	UN	48,69
C97548	CURVA 45 GRAUS, EM AÇO, CONEXÃO SOLDADA, DN 20 (3/4"), INSTALADO EM RAMAI	UN	68,71
C97549	CURVA 90 GRAUS, EM AÇO, CONEXÃO SOLDADA, DN 20 (3/4"), INSTALADO EM RAMAI	UN	68,71
C97550	CURVA 45 GRAUS, EM AÇO, CONEXÃO SOLDADA, DN 25 (1"), INSTALADO EM RAMAIS	UN	106,62
C97551	CURVA 90 GRAUS, EM AÇO, CONEXÃO SOLDADA, DN 25 (1"), INSTALADO EM RAMAIS	UN	106,62
C97552	TÊ, EM AÇO, CONEXÃO SOLDADA, DN 15 (1/2"), INSTALADO EM RAMAIS E SUB-RAMA	UN	72,82
C97553	TÊ, EM AÇO, CONEXÃO SOLDADA, DN 20 (3/4"), INSTALADO EM RAMAIS E SUB-RAMA	UN	99,48
C97554	TÊ, EM AÇO, CONEXÃO SOLDADA, DN 25 (1"), INSTALADO EM RAMAIS E SUB-RAM AIS	UN	164,80
C98602	CONECTOR EM BRONZE/LATÃO, DN 22 MM X 1/2", SEM ANEL DE SOLDA, BOLSA X ROS	UN	20,26
C97895	CAIXA ENTERRADA HIDRÁULICA RETANGULAR, EM CONCRETO PRÉ-MOLDADO, DIMENSÕES	UN	151,22
C97896	CAIXA ENTERRADA HIDRÁULICA RETANGULAR, EM CONCRETO PRÉ-MOLDADO, DIMENSÕES	UN	279,91
C97897	CAIXA ENTERRADA HIDRÁULICA RETANGULAR, EM CONCRETO PRÉ-MOLDADO, DIMENSÕES	UN	363,35
C97898	CAIXA ENTERRADA HIDRÁULICA RETANGULAR, EM CONCRETO PRÉ-MOLDADO, DIMENSÕES	UN	701,96
C97900	CAIXA ENTERRADA HIDRÁULICA RETANGULAR EM ALVENARIA COM TIJOLOS CERÂMICOS	UN	167,19
C97901	CAIXA ENTERRADA HIDRÁULICA RETANGULAR EM ALVENARIA COM TIJOLOS CERÂMICOS	UN	265,89
C97902	CAIXA ENTERRADA HIDRÁULICA RETANGULAR EM ALVENARIA COM TIJOLOS CERÂMICOS	UN	528,05
C97903	CAIXA ENTERRADA HIDRÁULICA RETANGULAR EM ALVENARIA COM TIJOLOS CERÂMICOS	UN	726,68
C97904	CAIXA ENTERRADA HIDRÁULICA RETANGULAR EM ALVENARIA COM TIJOLOS CERÂMICOS	UN	871,20
C97905	CAIXA ENTERRADA HIDRÁULICA RETANGULAR, EM ALVENARIA COM BLOCOS DE CONCRET	UN	206,48
C97906	CAIXA ENTERRADA HIDRÁULICA RETANGULAR, EM ALVENARIA COM BLOCOS DE CONCRET	UN	386,47
C97907	CAIXA ENTERRADA HIDRÁULICA RETANGULAR, EM ALVENARIA COM BLOCOS DE CONCRET	UN	546,01
C97908	CAIXA ENTERRADA HIDRÁULICA RETANGULAR, EM ALVENARIA COM BLOCOS DE CONCRET	UN	657,42
C98102	CAIXA DE GORDURA SIMPLES, CIRCULAR, EM CONCRETO PRÉ-MOLDADO, DIÂMETRO INT	UN	143,82
C98104	CAIXA DE GORDURA SIMPLES (CAPACIDADE: 36L), RETANGULAR, EM ALVENARIA COM	UN	358,08
C98105	CAIXA DE GORDURA DUPLA (CAPACIDADE: 126 L), RETANGULAR, EM ALVENARIA COM	UN	615,79
C98106	CAIXA DE GORDURA ESPECIAL (CAPACIDADE: 312 L - PARA ATÉ 146 PESSOAS SERVI	UN	1.020,31
C98107	CAIXA DE GORDURA SIMPLES (CAPACIDADE: 36 L), RETANGULAR, EM ALVENARIA COM	UN	247,89
C98108	CAIXA DE GORDURA DUPLA (CAPACIDADE: 126 L), RETANGULAR, EM ALVENARIA COM	UN	438,18
C99250	CAIXA ENTERRADA HIDRÁULICA RETANGULAR EM ALVENARIA COM TIJOLOS CERÂMICOS	UN	163,41
C99251	CAIXA ENTERRADA HIDRÁULICA RETANGULAR EM ALVENARIA COM TIJOLOS CERÂMICOS	UN	259,40
C99253	CAIXA ENTERRADA HIDRÁULICA RETANGULAR EM ALVENARIA COM TIJOLOS CERÂMICOS	UN	513,48
C99255	CAIXA ENTERRADA HIDRÁULICA RETANGULAR EM ALVENARIA COM TIJOLOS CERÂMICOS	UN	706,70
C99257	CAIXA ENTERRADA HIDRÁULICA RETANGULAR EM ALVENARIA COM TIJOLOS CERÂMICOS	UN	845,37
C99258	CAIXA ENTERRADA HIDRÁULICA RETANGULAR, EM ALVENARIA COM BLOCOS DE CONCRET	UN	201,13
C99260	CAIXA ENTERRADA HIDRÁULICA RETANGULAR, EM ALVENARIA COM BLOCOS DE CONCRET	UN	377,29
C99262	CAIXA ENTERRADA HIDRÁULICA RETANGULAR, EM ALVENARIA COM BLOCOS DE CONCRET	UN	532,91
C99264	CAIXA ENTERRADA HIDRÁULICA RETANGULAR, EM ALVENARIA COM BLOCOS DE CONCRET	UN	639,72
C102587	FURO EM CAIXA D'ÁGUA COM ESPESSURA DE 2 ATÉ 5 MM E DIÂMETRO DE 15 MM. AF	UN	2,41
C102588	FURO EM CAIXA D'ÁGUA COM ESPESSURA DE 6 ATÉ 8 MM E DIÂMETRO DE 15 MM. AF	UN	3,49
C102589	FURO EM CAIXA D'ÁGUA COM ESPESSURA DE 2 ATÉ 5 MM E DIÂMETRO DE 20 MM. AF	UN	2,68
C102590	FURO EM CAIXA D'ÁGUA COM ESPESSURA DE 6 ATÉ 8 MM E DIÂMETRO DE 20 MM. AF	UN	3,76
C102591	FURO EM CAIXA D'ÁGUA COM ESPESSURA DE 2 ATÉ 5 MM E DIÂMETRO DE 25 MM. AF	UN	2,95
C102592	FURO EM CAIXA D'ÁGUA COM ESPESSURA DE 6 ATÉ 8 MM E DIÂMETRO DE 25 MM. AF	UN	4,03
C102593	FURO EM CAIXA D'ÁGUA COM ESPESSURA DE 2 ATÉ 5 MM E DIÂMETRO DE 32 MM. AF	UN	3,33
C102594	FURO EM CAIXA D'ÁGUA COM ESPESSURA DE 6 ATÉ 8 MM E DIÂMETRO DE 32 MM. AF	UN	4,41
C102595	FURO EM CAIXA D'ÁGUA COM ESPESSURA DE 2 ATÉ 5 MM E DIÂMETRO DE 40 MM. AF	UN	3,76
C102596	FURO EM CAIXA D'ÁGUA COM ESPESSURA DE 6 ATÉ 8 MM E DIÂMETRO DE 40 MM. AF	UN	4,84
C102597	FURO EM CAIXA D'ÁGUA COM ESPESSURA DE 2 ATÉ 5 MM E DIÂMETRO DE 50 MM. AF	UN	4,30
C102598	FURO EM CAIXA D'ÁGUA COM ESPESSURA DE 6 ATÉ 8 MM E DIÂMETRO DE 50 MM. AF	UN	5,39
C102599	FURO EM CAIXA D'ÁGUA COM ESPESSURA DE 2 ATÉ 5 MM E DIÂMETRO DE 60 MM. AF	UN	4,85
C102600	FURO EM CAIXA D'ÁGUA COM ESPESSURA DE 6 ATÉ 8 MM E DIÂMETRO DE 60 MM. AF	UN	5,94
C102601	FURO EM CAIXA D'ÁGUA COM ESPESSURA DE 2 ATÉ 5 MM E DIÂMETRO DE 75 MM. AF	UN	5,67
C102602	FURO EM CAIXA D'ÁGUA COM ESPESSURA DE 6 ATÉ 8 MM E DIÂMETRO DE 75 MM. AF	UN	6,75
C102603	FURO EM CAIXA D'ÁGUA COM ESPESSURA DE 2 ATÉ 5 MM E DIÂMETRO DE 100 MM. AF	UN	7,03
C102604	FURO EM CAIXA D'ÁGUA COM ESPESSURA DE 6 ATÉ 8 MM E DIÂMETRO DE 100 MM. AF	UN	8,10
C102605	CAIXA D'ÁGUA EM POLIETILENO, 500 LITROS - FORNECIMENTO E INSTALAÇÃO. AF 0	UN	273,14
C102606	CAIXA D'ÁGUA EM POLIETILENO, 750 LITROS - FORNECIMENTO E INSTALAÇÃO. AF 0	UN	466,65
C102607	CAIXA D'ÁGUA EM POLIETILENO, 1000 LITROS - FORNECIMENTO E INSTALAÇÃO. AF	UN	474,62
C102608	CAIXA D'ÁGUA EM POLIETILENO, 1500 LITROS - FORNECIMENTO E INSTALAÇÃO. AF	UN	960,31

INSUMOS

PLANILHA DE INSUMOS

CODIGO	DESCRICAO DO INSUMO	UNIDADE DE MEDIDA	PRECO R\$
C102609	CAIXA D'ÁGUA EM POLIETILENO, 2000 LITROS - FORNECIMENTO E INSTALAÇÃO. AF	UN	1.080,17
C102611	CAIXA D'ÁGUA EM POLIÉSTER REFORÇADO COM FIBRA DE VIDRO, 500 LITROS - FORN	UN	336,19
C102613	CAIXA D'ÁGUA EM POLIÉSTER REFORÇADO COM FIBRA DE VIDRO, 1000 LITROS - FOR	UN	461,88
C102614	CAIXA D'ÁGUA EM POLIÉSTER REFORÇADO COM FIBRA DE VIDRO, 1500 LITROS - FOR	UN	747,62
C102615	CAIXA D'ÁGUA EM POLIÉSTER REFORÇADO COM FIBRA DE VIDRO, 2000 LITROS - FOR	UN	963,49
C102617	CAIXA D'ÁGUA EM POLIÉSTER REFORÇADO COM FIBRA DE VIDRO, 5000 LITROS - FOR	UN	2.591,64
C102619	CAIXA D'ÁGUA EM POLIÉSTER REFORÇADO COM FIBRA DE VIDRO, 10000 LITROS - FO	UN	4.874,96
C102622	CAIXA D'ÁGUA EM POLIETILENO, 500 LITROS (INCLUSOS TUBOS, CONEXÕES E TORNE	UN	669,23
C102623	CAIXA D'ÁGUA EM POLIETILENO, 1000 LITROS (INCLUSOS TUBOS, CONEXÕES E TORN	UN	931,83
C89482	CAIXA SIFONADA, PVC, DN 100 X 100 X 50 MM, FORNECIDA E INSTALADA EM RAMAI	UN	37,55
C89491	CAIXA SIFONADA, PVC, DN 150 X 185 X 75 MM, FORNECIDA E INSTALADA EM RAMAI	UN	90,82
C89495	RALO SIFONADO, PVC, DN 100 X 40 MM, JUNTA SOLDÁVEL, FORNECIDO E INSTALADO	UN	15,59
C89707	CAIXA SIFONADA, PVC, DN 100 X 100 X 50 MM, JUNTA ELÁSTICA, FORNECIDA E IN	UN	40,97
C89708	CAIXA SIFONADA, PVC, DN 150 X 185 X 75 MM, JUNTA ELÁSTICA, FORNECIDA E IN	UN	96,49
C89709	RALO SIFONADO, PVC, DN 100 X 40 MM, JUNTA SOLDÁVEL, FORNECIDO E INSTALADO	UN	16,82
C89710	RALO SECO, PVC, DN 100 X 40 MM, JUNTA SOLDÁVEL, FORNECIDO E INSTALADO EM	UN	13,95
C86872	TANQUE DE LOUÇA BRANCA COM COLUNA, 30L OU EQUIVALENTE - FORNECIMENTO E IN	UN	593,41
C86874	TANQUE DE LOUÇA BRANCA SUSPENSO, 18L OU EQUIVALENTE - FORNECIMENTO E INST	UN	416,25
C86875	TANQUE DE MÁRMORE SINTÉTICO COM COLUNA, 22L OU EQUIVALENTE FORNECIMENTO	UN	504,55
C86876	TANQUE DE MÁRMORE SINTÉTICO SUSPENSO, 22L OU EQUIVALENTE - FORNECIMENTO E	UN	286,17
C86877	VÁLVULA EM METAL CROMADO 1.1/2 X 1.1/2 PARA TANQUE OU LAVATÓRIO, COM OU S	UN	83,09
C86878	VÁLVULA EM METAL CROMADO TIPO AMERICANA 3.1/2 X 1.1/2 PARA PIA - FORNECIM	UN	89,83
C86879	VÁLVULA EM PLÁSTICO 1 PARA PIA, TANQUE OU LAVATÓRIO, COM OU SEM LADRÃO -	UN	7,38
C86880	VÁLVULA EM PLÁSTICO CROMADO TIPO AMERICANA 3.1/2 X 1.1/2 SEM ADAPTADOR FA	UN	23,97
C86881	SIFÃO DO TIPO GARRAFA EM METAL CROMADO 1 X 1.1/2 - FORNECIMENTO E INSTALA	UN	256,78
C86882	SIFÃO DO TIPO GARRAFA/COPO EM PVC 1.1/4 X 1.1/2 - FORNECIMENTO E INSTALA	UN	24,47
C86883	SIFÃO DO TIPO FLEXÍVEL EM PVC 1 X 1.1/2 - FORNECIMENTO E INSTALAÇÃO. AF	UN	13,89
C86884	ENGATE FLEXÍVEL EM PLÁSTICO BRANCO, 1/2 X 30CM - FORNECIMENTO E INSTALAÇÃO	UN	9,10
C86885	ENGATE FLEXÍVEL EM PLÁSTICO BRANCO, 1/2 X 40CM - FORNECIMENTO E INSTALAÇÃO	UN	12,83
C86886	ENGATE FLEXÍVEL EM INOX, 1/2 X 30CM - FORNECIMENTO E INSTALAÇÃO. AF 01/2	UN	61,15
C86887	ENGATE FLEXÍVEL EM INOX, 1/2 X 40CM - FORNECIMENTO E INSTALAÇÃO. AF 01/2	UN	66,57
C86888	VASO SANITÁRIO SIFONADO COM CAIXA ACOPLADA LOUÇA BRANCA - FORNECIMENTO E	UN	405,41
C86889	BANCADA DE GRANITO CINZA POLIDO, DE 1,50 X 0,60 M, PARA PIA DE COZINHA -	UN	653,24
C86893	BANCADA DE MÁRMORE BRANCO POLIDO, DE 1,50 X 0,60 M, PARA PIA DE COZINHA -	UN	495,47
C86894	BANCADA DE MÁRMORE SINTÉTICO, DE 120 X 60CM, COM CUBA INTEGRADA - FORNECI	UN	308,33
C86895	BANCADA DE GRANITO CINZA POLIDO, DE 0,50 X 0,60 M, PARA LAVATÓRIO - FORNE	UN	328,72
C86899	BANCADA DE MÁRMORE BRANCO POLIDO, DE 0,50 X 0,60 M, PARA LAVATÓRIO - FORN	UN	269,53
C86900	CUBA DE EMBUTIR RETANGULAR DE AÇO INOXIDÁVEL, 46 X 30 X 12 CM - FORNECIME	UN	219,52
C86901	CUBA DE EMBUTIR OVAL EM LOUÇA BRANCA, 35 X 50CM OU EQUIVALENTE - FORNECIM	UN	127,26
C86902	LAVATÓRIO LOUÇA BRANCA COM COLUNA, *44 X 35,5* CM, PADRÃO POPULAR - FORNE	UN	260,26
C86903	LAVATÓRIO LOUÇA BRANCA COM COLUNA, 45 X 55CM OU EQUIVALENTE, PADRÃO MÉDIO	UN	292,34
C86904	LAVATÓRIO LOUÇA BRANCA SUSPENSO, 29,5 X 39CM OU EQUIVALENTE, PADRÃO POPUL	UN	121,83
C86905	APARELHO MISTURADOR DE MESA PARA LAVATÓRIO, PADRÃO MÉDIO - FORNECIMENTO E	UN	570,22
C86906	TORNEIRA CROMADA DE MESA, 1/2 OU 3/4, PARA LAVATÓRIO, PADRÃO POPULAR - FO	UN	105,26
C86908	APARELHO MISTURADOR DE MESA PARA PIA DE COZINHA, PADRÃO MÉDIO - FORNECIME	UN	689,98
C86909	TORNEIRA CROMADA TUBO MÓVEL, DE MESA, 1/2 OU 3/4, PARA PIA DE COZINHA, PA	UN	182,79
C86910	TORNEIRA CROMADA TUBO MÓVEL, DE PAREDE, 1/2 OU 3/4, PARA PIA DE COZINHA,	UN	181,00
C86911	TORNEIRA CROMADA LONGA, DE PAREDE, 1/2 OU 3/4, PARA PIA DE COZINHA, PADRÃ	UN	123,09
C86913	TORNEIRA CROMADA 1/2 OU 3/4 PARA TANQUE, PADRÃO POPULAR - FORNECIMENTO E	UN	75,35
C86914	TORNEIRA CROMADA 1/2 OU 3/4 PARA TANQUE, PADRÃO MÉDIO - FORNECIMENTO E IN	UN	137,74
C86915	TORNEIRA CROMADA DE MESA, 1/2 OU 3/4, PARA LAVATÓRIO, PADRÃO MÉDIO - FORN	UN	203,41
C86916	TORNEIRA PLÁSTICA 3/4 PARA TANQUE - FORNECIMENTO E INSTALAÇÃO. AF 01/2020	UN	43,65
C86919	TANQUE DE LOUÇA BRANCA COM COLUNA, 30L OU EQUIVALENTE, INCLUSO SIFÃO FLEX	UN	828,13
C86920	TANQUE DE LOUÇA BRANCA COM COLUNA, 30L OU EQUIVALENTE, INCLUSO SIFÃO FLEX	UN	690,03
C86921	TANQUE DE LOUÇA BRANCA COM COLUNA, 30L OU EQUIVALENTE, INCLUSO SIFÃO FLEX	UN	658,32
C86922	TANQUE DE LOUÇA BRANCA SUSPENSO, 18L OU EQUIVALENTE, INCLUSO SIFÃO TIPO G	UN	893,86
C86923	TANQUE DE LOUÇA BRANCA SUSPENSO, 18L OU EQUIVALENTE, INCLUSO SIFÃO TIPO G	UN	523,45
C86924	TANQUE DE LOUÇA BRANCA SUSPENSO, 18L OU EQUIVALENTE, INCLUSO SIFÃO TIPO G	UN	491,74
C86925	TANQUE DE MÁRMORE SINTÉTICO COM COLUNA, 22L OU EQUIVALENTE, INCLUSO SIFÃO	UN	601,17
C86926	TANQUE DE MÁRMORE SINTÉTICO COM COLUNA, 22L OU EQUIVALENTE, INCLUSO SIFÃO	UN	569,47
C86927	TANQUE DE MÁRMORE SINTÉTICO SUSPENSO, 22L OU EQUIVALENTE, INCLUSO SIFÃO T	UN	393,37
C86928	TANQUE DE MÁRMORE SINTÉTICO SUSPENSO, 22L OU EQUIVALENTE, INCLUSO SIFÃO T	UN	361,67
C86929	TANQUE DE MÁRMORE SINTÉTICO SUSPENSO, 22L OU EQUIVALENTE, INCLUSO SIFÃO F	UN	382,79
C86930	TANQUE DE MÁRMORE SINTÉTICO SUSPENSO, 22L OU EQUIVALENTE, INCLUSO SIFÃO F	UN	351,09
C86931	VASO SANITÁRIO SIFONADO COM CAIXA ACOPLADA LOUÇA BRANCA, INCLUSO ENGATE F	UN	418,23
C86932	VASO SANITÁRIO SIFONADO COM CAIXA ACOPLADA LOUÇA BRANCA - PADRÃO MÉDIO, I	UN	471,98
C86933	BANCADA DE MÁRMORE SINTÉTICO 120 X 60CM, COM CUBA INTEGRADA, INCLUSO SIFÃO	UN	479,86
C86934	BANCADA DE MÁRMORE SINTÉTICO 120 X 60CM, COM CUBA INTEGRADA, INCLUSO SIFÃO	UN	469,27
C86935	CUBA DE EMBUTIR DE AÇO INOXIDÁVEL MÉDIA, INCLUSO VÁLVULA TIPO AMERICANA E	UN	323,23
C86936	CUBA DE EMBUTIR DE AÇO INOXIDÁVEL MÉDIA, INCLUSO VÁLVULA TIPO AMERICANA E	UN	566,13
C86937	CUBA DE EMBUTIR OVAL EM LOUÇA BRANCA, 35 X 50CM OU EQUIVALENTE, INCLUSO V	UN	224,24
C86938	CUBA DE EMBUTIR OVAL EM LOUÇA BRANCA, 35 X 50CM OU EQUIVALENTE, INCLUSO V	UN	467,14
C86939	LAVATÓRIO LOUÇA BRANCA COM COLUNA, *44 X 35,5* CM, PADRÃO POPULAR, INCLUS	UN	395,89
C86940	LAVATÓRIO LOUÇA BRANCA COM COLUNA, 45 X 55CM OU EQUIVALENTE, PADRÃO MÉDIO	UN	1.335,58
C86941	LAVATÓRIO LOUÇA BRANCA COM COLUNA, 45 X 55CM OU EQUIVALENTE, PADRÃO MÉDIO	UN	902,20
C86942	LAVATÓRIO LOUÇA BRANCA SUSPENSO, 29,5 X 39CM OU EQUIVALENTE, PADRÃO POPUL	UN	268,05
C86943	LAVATÓRIO LOUÇA BRANCA SUSPENSO, 29,5 X 39CM OU EQUIVALENTE, PADRÃO POPUL	UN	257,47

INSUMOS

PLANILHA DE INSUMOS

CODIGO	DESCRICAO DO INSUMO	UNIDADE DE MEDIDA	PRECO R\$
C86947	BANCADA MÁRMORE BRANCO, 50 X 60 CM, INCLUSO CUBA DE EMBUTIR OVAL EM LOUÇA	UN	1.440,03
C93396	BANCADA GRANITO CINZA, 50 X 60 CM, INCL. CUBA DE EMBUTIR OVAL LOUÇA BRAN	UN	667,33
C93441	BANCADA GRANITO CINZA 150 X 60 CM, COM CUBA DE EMBUTIR DE AÇO, VÁLVULA A	UN	1.108,66
C93442	BANCADA MÁRMORE BRANCO 150 X 60 CM, COM CUBA DE EMBUTIR DE AÇO, VÁLVULA A	UN	1.253,49
C95469	VASO SANITARIO SIFONADO CONVENCIONAL COM LOUÇA BRANCA - FORNECIMENTO E I	UN	248,82
C95470	VASO SANITARIO SIFONADO CONVENCIONAL COM LOUÇA BRANCA, INCLUSO CONJUNTO D	UN	258,17
C95471	VASO SANITARIO SIFONADO CONVENCIONAL PARA PCD SEM FURO FRONTAL COM LOUÇA	UN	634,46
C95472	VASO SANITARIO SIFONADO CONVENCIONAL PARA PCD SEM FURO FRONTAL COM LOUÇA	UN	643,81
C95542	PORTA TOALHA ROSTO EM METAL CROMADO, TIPO ARGOLA, INCLUSO FIXAÇÃO. AF 01/	UN	55,69
C95543	PORTA TOALHA BANHO EM METAL CROMADO, TIPO BARRA, INCLUSO FIXAÇÃO. AF 01/2	UN	90,20
C95544	PAPELEIRA DE PAREDE EM METAL CROMADO SEM TAMP, INCLUSO FIXAÇÃO. AF 01/20	UN	70,49
C95545	SABONETEIRA DE PAREDE EM METAL CROMADO, INCLUSO FIXAÇÃO. AF 01/2020	UN	68,91
C95546	KIT DE ACESSORIOS PARA BANHEIRO EM METAL CROMADO, 5 PECAS, INCLUSO FIXAÇÃ	UN	207,99
C95547	SABONETEIRA PLASTICA TIPO DISPENSER PARA SABONETE LIQUIDO COM RESERVATORI	UN	47,97
C100848	VASO SANITÁRIO INFANTIL LOUÇA BRANCA - FORNECIMENTO E INSTALACAO. AF 01/2	UN	458,08
C100849	ASSENTO SANITÁRIO CONVENCIONAL - FORNECIMENTO E INSTALACAO. AF 01/2020	UN	45,82
C100851	ASSENTO SANITÁRIO INFANTIL - FORNECIMENTO E INSTALACAO. AF 01/2020	UN	93,25
C100852	CUBA DE EMBUTIR RETANGULAR DE AÇO INOXIDÁVEL, 56 X 33 X 12 CM - FORNECIME	UN	240,72
C100853	TORNEIRA CROMADA DE MESA PARA LAVATORIO, TIPO MONOCOMANDO. AF 01/2020	UN	483,09
C100854	TORNEIRA CROMADA DE MESA PARA LAVATÓRIO COM SENSOR DE PRESENÇA. AF 01/202	UN	2.556,77
C100855	SABONETEIRA DE PAREDE EM PLASTICO ABS COM ACABAMENTO CROMADO E ACRILICO,	UN	68,91
C100856	MANOPLA E CANOPLA CROMADA FORNECIMENTO E INSTALAÇÃO. AF 01/2020	UN	52,39
C100857	ACABAMENTO MONOCOMANDO PARA CHUVEIRO FORNECIMENTO E INSTALAÇÃO. AF 01/20	UN	745,93
C100858	MICTÓRIO SIFONADO LOUÇA BRANCA PADRÃO MÉDIO FORNECIMENTO E INSTALAÇÃO.	UN	597,38
C100859	MICTÓRIO SIFONADO LOUÇA BRANCA PARA ENTRADA DE ÁGUA EMBUTIDA PADRÃO ALTO	UN	831,95
C100860	CHUVEIRO ELÉTRICO COMUM CORPO PLÁSTICO, TIPO DUCHA FORNECIMENTO E INSTAL	UN	79,63
C100861	SUPORTE MÃO FRANCESA EM AÇO, ABAS IGUAIS 30 CM, CAPACIDADE MINIMA 60 KG,	UN	40,72
C100862	SUPORTE MÃO FRANCESA EM AÇO, ABAS IGUAIS 40 CM, CAPACIDADE MINIMA 70 KG,	UN	45,88
C100863	BARRA DE APOIO EM "L", EM AÇO INOX POLIDO 70 X 70 CM, FIXADA NA PAREDE -	UN	677,94
C100864	BARRA DE APOIO EM "L", EM AÇO INOX POLIDO 80 X 80 CM, FIXADA NA PAREDE -	UN	752,29
C100865	BARRA DE APOIO LATERAL ARTICULADA, COM TRAVA, EM AÇO INOX POLIDO, FIXADA	UN	702,74
C100866	BARRA DE APOIO RETA, EM AÇO INOX POLIDO, COMPRIMENTO 60CM, FIXADA NA PARE	UN	337,96
C100867	BARRA DE APOIO RETA, EM AÇO INOX POLIDO, COMPRIMENTO 70 CM, FIXADA NA PA	UN	362,48
C100868	BARRA DE APOIO RETA, EM AÇO INOX POLIDO, COMPRIMENTO 80 CM, FIXADA NA PA	UN	378,79
C100869	BARRA DE APOIO RETA, EM AÇO INOX POLIDO, COMPRIMENTO 90 CM, FIXADA NA PA	UN	391,30
C100870	BARRA DE APOIO RETA, EM ALUMINIO, COMPRIMENTO 60 CM, FIXADA NA PAREDE -	UN	301,89
C100871	BARRA DE APOIO RETA, EM ALUMINIO, COMPRIMENTO 70 CM, FIXADA NA PAREDE -	UN	329,11
C100872	BARRA DE APOIO RETA, EM ALUMINIO, COMPRIMENTO 80 CM, FIXADA NA PAREDE -	UN	346,49
C100873	BARRA DE APOIO RETA, EM ALUMINIO, COMPRIMENTO 90 CM, FIXADA NA PAREDE -	UN	357,35
C100874	PUXADOR PARA PCD, FIXADO NA PORTA - FORNECIMENTO E INSTALAÇÃO. AF 01/2020	UN	337,96
C100875	BANCO ARTICULADO, EM AÇO INOX, PARA PCD, FIXADO NA PAREDE - FORNECIMENTO	UN	1.291,81
C100878	VASO SANITÁRIO SIFONADO COM CAIXA ACOPLADA, LOUÇA BRANCA - PADRÃO ALTO -	UN	542,21
C98052	TANQUE SÉPTICO CIRCULAR, EM CONCRETO PRÉ-MOLDADO, DIÂMETRO INTERNO = 1,10	UN	1.861,05
C98053	TANQUE SÉPTICO CIRCULAR, EM CONCRETO PRÉ-MOLDADO, DIÂMETRO INTERNO = 1,40	UN	2.541,14
C98054	TANQUE SÉPTICO CIRCULAR, EM CONCRETO PRÉ-MOLDADO, DIÂMETRO INTERNO = 1,88	UN	4.095,17
C98055	TANQUE SÉPTICO CIRCULAR, EM CONCRETO PRÉ-MOLDADO, DIÂMETRO INTERNO = 2,38	UN	5.544,93
C98056	TANQUE SÉPTICO CIRCULAR, EM CONCRETO PRÉ-MOLDADO, DIÂMETRO INTERNO = 2,38	UN	6.453,09
C98057	TANQUE SÉPTICO CIRCULAR, EM CONCRETO PRÉ-MOLDADO, DIÂMETRO INTERNO = 2,88	UN	7.637,29
C98058	FILTRO ANAERÓBIO CIRCULAR, EM CONCRETO PRÉ-MOLDADO, DIÂMETRO INTERNO = 1,	UN	1.584,03
C98059	FILTRO ANAERÓBIO CIRCULAR, EM CONCRETO PRÉ-MOLDADO, DIÂMETRO INTERNO = 1,	UN	3.384,36
C98060	FILTRO ANAERÓBIO CIRCULAR, EM CONCRETO PRÉ-MOLDADO, DIÂMETRO INTERNO = 2,	UN	4.701,89
C98061	FILTRO ANAERÓBIO CIRCULAR, EM CONCRETO PRÉ-MOLDADO, DIÂMETRO INTERNO = 2,	UN	6.506,71
C98062	SUMIDOURO CIRCULAR, EM CONCRETO PRÉ-MOLDADO, DIÂMETRO INTERNO = 1,88 M, A	UN	2.620,74
C98063	SUMIDOURO CIRCULAR, EM CONCRETO PRÉ-MOLDADO, DIÂMETRO INTERNO = 2,38 M, A	UN	3.984,67
C98064	SUMIDOURO CIRCULAR, EM CONCRETO PRÉ-MOLDADO, DIÂMETRO INTERNO = 2,38 M, A	UN	4.584,51
C98065	SUMIDOURO CIRCULAR, EM CONCRETO PRÉ-MOLDADO, DIÂMETRO INTERNO = 2,88 M, A	UN	6.347,57
C98066	TANQUE SÉPTICO RETANGULAR, EM ALVENARIA COM TIJOLOS CERÂMICOS MACIÇOS, DI	UN	4.797,77
C98067	TANQUE SÉPTICO RETANGULAR, EM ALVENARIA COM TIJOLOS CERÂMICOS MACIÇOS, DI	UN	6.413,00
C98068	TANQUE SÉPTICO RETANGULAR, EM ALVENARIA COM TIJOLOS CERÂMICOS MACIÇOS, DI	UN	9.062,38
C98069	TANQUE SÉPTICO RETANGULAR, EM ALVENARIA COM TIJOLOS CERÂMICOS MACIÇOS, DI	UN	12.096,97
C98070	TANQUE SÉPTICO RETANGULAR, EM ALVENARIA COM TIJOLOS CERÂMICOS MACIÇOS, DI	UN	13.899,76
C98071	TANQUE SÉPTICO RETANGULAR, EM ALVENARIA COM TIJOLOS CERÂMICOS MACIÇOS, DI	UN	15.340,92
C98072	FILTRO ANAERÓBIO RETANGULAR, EM ALVENARIA COM TIJOLOS CERÂMICOS MACIÇOS,	UN	3.966,07
C98073	FILTRO ANAERÓBIO RETANGULAR, EM ALVENARIA COM TIJOLOS CERÂMICOS MACIÇOS,	UN	6.120,75
C98074	FILTRO ANAERÓBIO RETANGULAR, EM ALVENARIA COM TIJOLOS CERÂMICOS MACIÇOS,	UN	9.395,25
C98075	FILTRO ANAERÓBIO RETANGULAR, EM ALVENARIA COM TIJOLOS CERÂMICOS MACIÇOS,	UN	12.160,04
C98076	FILTRO ANAERÓBIO RETANGULAR, EM ALVENARIA COM TIJOLOS CERÂMICOS MACIÇOS,	UN	13.946,16
C98077	FILTRO ANAERÓBIO RETANGULAR, EM ALVENARIA COM TIJOLOS CERÂMICOS MACIÇOS,	UN	16.379,33
C98078	SUMIDOURO RETANGULAR, EM ALVENARIA COM TIJOLOS CERÂMICOS MACIÇOS, DIMENSÔ	UN	4.191,25
C98079	SUMIDOURO RETANGULAR, EM ALVENARIA COM TIJOLOS CERÂMICOS MACIÇOS, DIMENSÔ	UN	7.304,42
C98080	SUMIDOURO RETANGULAR, EM ALVENARIA COM TIJOLOS CERÂMICOS MACIÇOS, DIMENSÔ	UN	9.326,64
C98081	SUMIDOURO RETANGULAR, EM ALVENARIA COM TIJOLOS CERÂMICOS MACIÇOS, DIMENSÔ	UN	13.765,82
C98082	TANQUE SÉPTICO RETANGULAR, EM ALVENARIA COM BLOCOS DE CONCRETO, DIMENSÕES	UN	3.528,06
C98083	TANQUE SÉPTICO RETANGULAR, EM ALVENARIA COM BLOCOS DE CONCRETO, DIMENSÕES	UN	4.659,05
C98084	TANQUE SÉPTICO RETANGULAR, EM ALVENARIA COM BLOCOS DE CONCRETO, DIMENSÕES	UN	6.533,82
C98085	TANQUE SÉPTICO RETANGULAR, EM ALVENARIA COM BLOCOS DE CONCRETO, DIMENSÕES	UN	8.826,37
C98086	TANQUE SÉPTICO RETANGULAR, EM ALVENARIA COM BLOCOS DE CONCRETO, DIMENSÕES	UN	9.991,66

PLANILHA DE INSUMOS

CODIGO	DESCRICAO DO INSUMO	UNIDADE DE MEDIDA	PRECO R\$
C98087	TANQUE SÉPTICO RETANGULAR, EM ALVENARIA COM BLOCOS DE CONCRETO, DIMENSÕES	UN	10.728,55
C98088	FILTRO ANAERÓBIO RETANGULAR, EM ALVENARIA COM BLOCOS DE CONCRETO, DIMENSÃO	UN	3.005,18
C98089	FILTRO ANAERÓBIO RETANGULAR, EM ALVENARIA COM BLOCOS DE CONCRETO, DIMENSÃO	UN	4.703,38
C98090	FILTRO ANAERÓBIO RETANGULAR, EM ALVENARIA COM BLOCOS DE CONCRETO, DIMENSÃO	UN	7.324,72
C98091	FILTRO ANAERÓBIO RETANGULAR, EM ALVENARIA COM BLOCOS DE CONCRETO, DIMENSÃO	UN	9.415,22
C98092	FILTRO ANAERÓBIO RETANGULAR, EM ALVENARIA COM BLOCOS DE CONCRETO, DIMENSÃO	UN	11.035,74
C98093	FILTRO ANAERÓBIO RETANGULAR, EM ALVENARIA COM BLOCOS DE CONCRETO, DIMENSÃO	UN	13.003,98
C98094	SUMIDOURO RETANGULAR, EM ALVENARIA COM BLOCOS DE CONCRETO, DIMENSÕES INTE	UN	2.557,93
C98099	SUMIDOURO RETANGULAR, EM ALVENARIA COM BLOCOS DE CONCRETO, DIMENSÕES INTE	UN	4.355,06
C98100	SUMIDOURO RETANGULAR, EM ALVENARIA COM BLOCOS DE CONCRETO, DIMENSÕES INTE	UN	5.646,13
C98101	SUMIDOURO RETANGULAR, EM ALVENARIA COM BLOCOS DE CONCRETO, DIMENSÕES INTE	UN	8.312,37
C98109	CAIXA DE GORDURA ESPECIAL (CAPACIDADE: 312 L - PARA ATÉ 146 PESSOAS SERVI	UN	713,85
C98110	CAIXA DE GORDURA PEQUENA (CAPACIDADE: 19 L), CIRCULAR, EM PVC, DIÂMETRO I	UN	437,00
C98111	CAIXA DE INSPEÇÃO PARA ATERRAMENTO, CIRCULAR, EM POLIETILENO, DIÂMETRO IN	UN	57,15
C98112	TIL (TUBO DE INSPEÇÃO E LIMPEZA) CONDOMINIAL PARA ESGOTO, EM PVC, DN 100	UN	121,03
C98114	TAMPA CIRCULAR PARA ESGOTO E DRENAGEM, EM FERRO FUNDIDO, DIÂMETRO INTERNO	UN	709,10
C98115	TAMPA CIRCULAR PARA ESGOTO E DRENAGEM, EM CONCRETO PRÉ-MOLDADO, DIÂMETRO	UN	144,00
C89957	PONTO DE CONSUMO TERMINAL DE ÁGUA FRIA (SUBRAMAL) COM TUBULAÇÃO DE PVC, D	UN	120,46
C89959	PONTO DE CONSUMO TERMINAL DE ÁGUA QUENTE (SUBRAMAL) COM TUBULAÇÃO DE CPVC	UN	218,57
C89349	REGISTRO DE PRESSÃO BRUTO, LATÃO, ROSCÁVEL, 1/2" - FORNECIMENTO E INSTALA	UN	28,52
C89351	REGISTRO DE PRESSÃO BRUTO, LATÃO, ROSCÁVEL, 3/4" - FORNECIMENTO E INSTA	UN	34,89
C89352	REGISTRO DE GAVETA BRUTO, LATÃO, ROSCÁVEL, 1/2" - FORNECIMENTO E INSTALAC	UN	39,16
C89353	REGISTRO DE GAVETA BRUTO, LATÃO, ROSCÁVEL, 3/4" - FORNECIMENTO E INSTALAC	UN	42,52
C89354	MISTURADOR MONOCOMANDO PARA CHUVEIRO, BASE BRUTA E ACABAMENTO CROMADO - F	UN	759,11
C89969	KIT DE REGISTRO DE PRESSÃO BRUTO DE LATÃO 1/2", INCLUSIVE CONEXÕES, ROSCÁV	UN	44,59
C89970	KIT DE REGISTRO DE PRESSÃO BRUTO DE LATÃO 3/4", INCLUSIVE CONEXÕES, ROSCÁV	UN	48,33
C89971	KIT DE REGISTRO DE GAVETA BRUTO DE LATÃO 1/2", INCLUSIVE CONEXÕES, ROSCÁVEL	UN	49,41
C89972	KIT DE REGISTRO DE GAVETA BRUTO DE LATÃO 3/4", INCLUSIVE CONEXÕES, ROSCÁVEL	UN	54,77
C89973	KIT DE MISTURADOR BASE BRUTA DE LATÃO 3/4" MONOCOMANDO PARA CHUVEIRO, INCLU	UN	982,11
C89974	KIT DE TÊ MISTURADOR EM CPVC 3/4" COM DUPLO COMANDO PARA CHUVEIRO, INCLUSIV	UN	309,19
C89984	REGISTRO DE PRESSÃO BRUTO, LATÃO, ROSCÁVEL, 1/2", COM ACABAMENTO E CANOPL	UN	92,27
C89985	REGISTRO DE PRESSÃO BRUTO, LATÃO, ROSCÁVEL, 3/4", COM ACABAMENTO E CANOPL	UN	96,52
C89986	REGISTRO DE GAVETA BRUTO, LATÃO, ROSCÁVEL, 1/2", COM ACABAMENTO E CANOPLA	UN	89,83
C89987	REGISTRO DE GAVETA BRUTO, LATÃO, ROSCÁVEL, 3/4", COM ACABAMENTO E CANOPLA	UN	101,87
C90371	REGISTRO DE ESFERA, PVC, ROSCÁVEL, COM VOLANTE, 3/4" - FORNECIMENTO E INS	UN	33,13
C94489	REGISTRO DE ESFERA, PVC, SOLDÁVEL, COM VOLANTE, DN 25 MM - FORNECIMENTO	UN	34,08
C94490	REGISTRO DE ESFERA, PVC, SOLDÁVEL, COM VOLANTE, DN 32 MM - FORNECIMENTO	UN	51,48
C94491	REGISTRO DE ESFERA, PVC, SOLDÁVEL, COM VOLANTE, DN 40 MM - FORNECIMENTO	UN	69,97
C94492	REGISTRO DE ESFERA, PVC, SOLDÁVEL, COM VOLANTE, DN 50 MM - FORNECIMENTO	UN	72,02
C94493	REGISTRO DE ESFERA, PVC, SOLDÁVEL, COM VOLANTE, DN 60 MM - FORNECIMENTO	UN	132,34
C94495	REGISTRO DE GAVETA BRUTO, LATÃO, ROSCÁVEL, 1" - FORNECIMENTO E INSTALAÇÃO	UN	66,18
C94496	REGISTRO DE GAVETA BRUTO, LATÃO, ROSCÁVEL, 1 1/4" - FORNECIMENTO E INSTAL	UN	90,19
C94497	REGISTRO DE GAVETA BRUTO, LATÃO, ROSCÁVEL, 1 1/2" - FORNECIMENTO E INSTAL	UN	114,10
C94498	REGISTRO DE GAVETA BRUTO, LATÃO, ROSCÁVEL, 2" - FORNECIMENTO E INSTALAÇÃO	UN	157,98
C94499	REGISTRO DE GAVETA BRUTO, LATÃO, ROSCÁVEL, 2 1/2" - FORNECIMENTO E INSTAL	UN	318,70
C94500	REGISTRO DE GAVETA BRUTO, LATÃO, ROSCÁVEL, 3" - FORNECIMENTO E INSTALAÇÃO	UN	386,49
C94501	REGISTRO DE GAVETA BRUTO, LATÃO, ROSCÁVEL, 4" - FORNECIMENTO E INSTALAÇÃO	UN	788,85
C94792	REGISTRO DE GAVETA BRUTO, LATÃO, ROSCÁVEL, 1", COM ACABAMENTO E CANOPLA C	UN	124,32
C94793	REGISTRO DE GAVETA BRUTO, LATÃO, ROSCÁVEL, 1 1/4", COM ACABAMENTO E CANOP	UN	171,19
C94794	REGISTRO DE GAVETA BRUTO, LATÃO, ROSCÁVEL, 1 1/2", COM ACABAMENTO E CANOP	UN	180,68
C94795	TORNEIRA DE BOIA PARA CAIXA D'ÁGUA, ROSCÁVEL, 1/2" - FORNECIMENTO E INSTA	UN	66,02
C94796	TORNEIRA DE BOIA PARA CAIXA D'ÁGUA, ROSCÁVEL, 3/4" - FORNECIMENTO E INSTA	UN	73,25
C94797	TORNEIRA DE BOIA PARA CAIXA D'ÁGUA, ROSCÁVEL, 1" - FORNECIMENTO E INSTALA	UN	158,79
C94798	TORNEIRA DE BOIA PARA CAIXA D'ÁGUA, ROSCÁVEL, 1 1/4" - FORNECIMENTO E INS	UN	267,37
C94799	TORNEIRA DE BOIA PARA CAIXA D'ÁGUA, ROSCÁVEL, 1 1/2" - FORNECIMENTO E INS	UN	326,90
C94800	TORNEIRA DE BOIA PARA CAIXA D'ÁGUA, ROSCÁVEL, 2" - FORNECIMENTO E INSTALA	UN	419,54
C95248	VÁLVULA DE ESFERA BRUTA, BRONZE, ROSCÁVEL, 1/2" - FORNECIMENTO E INSTALAC	UN	57,41
C95249	VÁLVULA DE ESFERA BRUTA, BRONZE, ROSCÁVEL, 3/4" - FORNECIMENTO E INSTALA	UN	67,22
C95250	VÁLVULA DE ESFERA BRUTA, BRONZE, ROSCÁVEL, 1" - FORNECIMENTO E INSTALAC	UN	90,71
C95251	VÁLVULA DE ESFERA BRUTA, BRONZE, ROSCÁVEL, 1 1/4" - FORNECIMENTO E INSTA	UN	134,52
C95252	VÁLVULA DE ESFERA BRUTA, BRONZE, ROSCÁVEL, 1 1/2" - FORNECIMENTO E INSTA	UN	162,76
C95253	VÁLVULA DE ESFERA BRUTA, BRONZE, ROSCÁVEL, 2" - FORNECIMENTO E INSTALAC	UN	248,62
C99619	VÁLVULA DE RETENÇÃO HORIZONTAL, DE BRONZE, ROSCÁVEL, 3/4" - FORNECIMENTO	UN	122,03
C99620	VÁLVULA DE RETENÇÃO HORIZONTAL, DE BRONZE, ROSCÁVEL, 1" - FORNECIMENTO E	UN	165,79
C99621	VÁLVULA DE RETENÇÃO HORIZONTAL, DE BRONZE, ROSCÁVEL, 1 1/4" - FORNECIMENT	UN	247,47
C99622	VÁLVULA DE RETENÇÃO HORIZONTAL, DE BRONZE, ROSCÁVEL, 1 1/2" - FORNECIMENT	UN	277,85
C99623	VÁLVULA DE RETENÇÃO HORIZONTAL, DE BRONZE, ROSCÁVEL, 2" - FORNECIMENTO E	UN	388,24
C99624	VÁLVULA DE RETENÇÃO HORIZONTAL, DE BRONZE, ROSCÁVEL, 2 1/2" - FORNECIMENT	UN	554,05
C99625	VÁLVULA DE RETENÇÃO HORIZONTAL, DE BRONZE, ROSCÁVEL, 3" - FORNECIMENTO E	UN	763,17
C99626	VÁLVULA DE RETENÇÃO HORIZONTAL, DE BRONZE, ROSCÁVEL, 4" - FORNECIMENTO E	UN	1.177,97
C99627	VÁLVULA DE RETENÇÃO VERTICAL, DE BRONZE, ROSCÁVEL, 1/2" - FORNECIMENTO E	UN	73,54
C99628	VÁLVULA DE RETENÇÃO VERTICAL, DE BRONZE, ROSCÁVEL, 3/4" - FORNECIMENTO E	UN	79,65
C99629	VÁLVULA DE RETENÇÃO VERTICAL, DE BRONZE, ROSCÁVEL, 1" - FORNECIMENTO E IN	UN	88,00
C99630	VÁLVULA DE RETENÇÃO VERTICAL, DE BRONZE, ROSCÁVEL, 1 1/4" - FORNECIMENTO	UN	131,30
C99631	VÁLVULA DE RETENÇÃO VERTICAL, DE BRONZE, ROSCÁVEL, 1 1/2" - FORNECIMENTO	UN	152,30
C99632	VÁLVULA DE RETENÇÃO VERTICAL, DE BRONZE, ROSCÁVEL, 2" - FORNECIMENTO E IN	UN	220,35
C99633	VÁLVULA DE RETENÇÃO VERTICAL, DE BRONZE, ROSCÁVEL, 3" - FORNECIMENTO E IN	UN	475,93

INSUMOS

PLANILHA DE INSUMOS

CODIGO	DESCRICAO DO INSUMO	UNIDADE DE MEDIDA	PRECO R\$
C99634	VÁLVULA DE RETENÇÃO VERTICAL, DE BRONZE, ROSCÁVEL, 4" - FORNECIMENTO E IN	UN	816,56
C99635	VÁLVULA DE DESCARGA METÁLICA, BASE 1 1/2", ACABAMENTO METALICO CROMADO -	UN	302,11
C103008	VÁLVULA DE RETENÇÃO HORIZONTAL, DE BRONZE, ROSCÁVEL, 1/2" - FORNECIMENTO	UN	100,04
C103009	VÁLVULA DE RETENÇÃO VERTICAL, DE BRONZE, ROSCÁVEL, 2 1/2" - FORNECIMENTO	UN	349,87
C103010	VÁLVULA DE RETENÇÃO, DE BRONZE, PÉ COM CRIVOS, ROSCÁVEL, 3/4" - FORNECIME	UN	75,84
C103011	VÁLVULA DE RETENÇÃO, DE BRONZE, PÉ COM CRIVOS, ROSCÁVEL, 1" - FORNECIMENT	UN	84,33
C103012	VÁLVULA DE RETENÇÃO, DE BRONZE, PÉ COM CRIVOS, ROSCÁVEL, 1 1/4" - FORNECI	UN	133,27
C103013	VÁLVULA DE RETENÇÃO, DE BRONZE, PÉ COM CRIVOS, ROSCÁVEL, 1 1/2" - FORNECI	UN	143,05
C103014	VÁLVULA DE RETENÇÃO, DE BRONZE, PÉ COM CRIVOS, ROSCÁVEL, 2" - FORNECIMENT	UN	215,64
C103015	VÁLVULA DE RETENÇÃO, DE BRONZE, PÉ COM CRIVOS, ROSCÁVEL, 2 1/2" - FORNECI	UN	382,64
C103016	VÁLVULA DE RETENÇÃO, DE BRONZE, PÉ COM CRIVOS, ROSCÁVEL, 3" - FORNECIMENT	UN	523,59
C103017	VÁLVULA DE RETENÇÃO, DE BRONZE, PÉ COM CRIVOS, ROSCÁVEL, 4" - FORNECIMENT	UN	916,53
C103018	VÁLVULA DE DESCARGA METÁLICA, BASE 1 1/4", ACABAMENTO METALICO CROMADO -	UN	246,60
C103019	REGISTRO OU VÁLVULA GLOBO ANGULAR EM LATÃO, PARA HIDRANTES EM INSTALAÇÃO	UN	215,75
C103029	REGISTRO OU REGULADOR DE GÁS DE COZINHA - FORNECIMENTO E INSTALAÇÃO. AF 0	UN	48,89
C103036	REGISTRO DE ESFERA, PVC, ROSCÁVEL, COM VOLANTE, 1/2" - FORNECIMENTO E INS	UN	26,96
C103037	REGISTRO DE ESFERA, PVC, ROSCÁVEL, COM VOLANTE, 1" - FORNECIMENTO E INSTA	UN	52,92
C103038	REGISTRO DE ESFERA, PVC, ROSCÁVEL, COM VOLANTE, 1 1/4" - FORNECIMENTO E I	UN	70,81
C103039	REGISTRO DE ESFERA, PVC, ROSCÁVEL, COM VOLANTE, 1 1/2" - FORNECIMENTO E I	UN	76,13
C103040	REGISTRO DE ESFERA, PVC, ROSCÁVEL, COM VOLANTE, 2" - FORNECIMENTO E INSTA	UN	114,26
C103041	REGISTRO DE ESFERA, PVC, ROSCÁVEL, COM BORBOLETA, 1/2" - FORNECIMENTO E I	UN	22,22
C103042	REGISTRO DE ESFERA, PVC, ROSCÁVEL, COM BORBOLETA, 3/4" - FORNECIMENTO E I	UN	27,00
C103043	REGISTRO DE ESFERA, PVC, ROSCÁVEL, COM CABEÇA QUADRADA, 1/2" - FORNECIMEN	UN	25,89
C103044	REGISTRO DE ESFERA, PVC, ROSCÁVEL, COM CABEÇA QUADRADA, 3/4" - FORNECIMEN	UN	34,64
C103045	REGISTRO DE PRESSÃO, PVC, ROSCÁVEL, VOLANTE SIMPLES, 1/2" - FORNECIMENTO	UN	10,14
C103046	REGISTRO DE PRESSÃO, PVC, ROSCÁVEL, VOLANTE SIMPLES, 3/4" - FORNECIMENTO	UN	25,46
C103047	REGISTRO DE ESFERA, PVC, SOLDÁVEL, COM VOLANTE, DN 20 MM - FORNECIMENTO	UN	27,21
C103048	REGISTRO DE PRESSÃO, PVC, SOLDÁVEL, VOLANTE SIMPLES, DN 20 MM - FORNECIM	UN	19,91
C103049	REGISTRO DE PRESSÃO, PVC, SOLDÁVEL, VOLANTE SIMPLES, DN 25 MM - FORNECIM	UN	21,94
C103050	SUBSTITUIÇÃO DE REGISTRO OU VÁLVULA, ROSCÁVEL, DN 20 MM. AF_08/2021	UN	20,83
C103051	SUBSTITUIÇÃO DE REGISTRO OU VÁLVULA, ROSCÁVEL, DN 25 MM. AF_08/2021	UN	25,46
C103052	SUBSTITUIÇÃO DE REGISTRO OU VÁLVULA, ROSCÁVEL, DN 32 MM. AF_08/2021	UN	36,44
C95634	KIT CAVALETE PARA MEDIÇÃO DE ÁGUA - ENTRADA PRINCIPAL, EM PVC SOLDÁVEL DN	UN	186,08
C95635	KIT CAVALETE PARA MEDIÇÃO DE ÁGUA - ENTRADA PRINCIPAL, EM PVC SOLDÁVEL DN	UN	196,78
C95636	KIT CAVALETE PARA MEDIÇÃO DE ÁGUA - ENTRADA PRINCIPAL, EM AÇO GALVANIZADO	UN	321,15
C95637	KIT CAVALETE PARA MEDIÇÃO DE ÁGUA - ENTRADA PRINCIPAL, EM AÇO GALVANIZADO	UN	487,60
C95638	KIT CAVALETE PARA MEDIÇÃO DE ÁGUA - ENTRADA PRINCIPAL, EM AÇO GALVANIZADO	UN	594,96
C95639	KIT CAVALETE PARA MEDIÇÃO DE ÁGUA - ENTRADA PRINCIPAL, EM AÇO GALVANIZADO	UN	779,32
C95641	KIT CAVALETE PARA MEDIÇÃO DE ÁGUA - ENTRADA INDIVIDUALIZADA, EM PVC DN 25	UN	318,49
C95642	KIT CAVALETE PARA MEDIÇÃO DE ÁGUA - ENTRADA INDIVIDUALIZADA, EM PVC DN 25	UN	470,43
C95643	KIT CAVALETE PARA MEDIÇÃO DE ÁGUA - ENTRADA INDIVIDUALIZADA, EM PVC DN 25	UN	615,95
C95644	KIT CAVALETE PARA MEDIÇÃO DE ÁGUA - ENTRADA INDIVIDUALIZADA, EM PVC DN 32	UN	241,09
C95645	KIT CAVALETE PARA MEDIÇÃO DE ÁGUA - ENTRADA INDIVIDUALIZADA, EM PVC DN 32	UN	442,66
C95646	KIT CAVALETE PARA MEDIÇÃO DE ÁGUA - ENTRADA INDIVIDUALIZADA, EM PVC DN 32	UN	659,99
C95647	KIT CAVALETE PARA MEDIÇÃO DE ÁGUA - ENTRADA INDIVIDUALIZADA, EM PVC DN 32	UN	866,05
C95673	HIDRÔMETRO DN 20 (1/2), 1,5 M³/H FORNECIMENTO E INSTALAÇÃO. AF_11/2016	UN	148,23
C95674	HIDRÔMETRO DN 20 (1/2), 3,0 M³/H FORNECIMENTO E INSTALAÇÃO. AF_11/2016	UN	157,96
C95675	HIDRÔMETRO DN 25 (3/4), 5,0 M³/H FORNECIMENTO E INSTALAÇÃO. AF_11/2016	UN	193,55
C95676	CAIXA EM CONCRETO PRÉ-MOLDADO PARA ABRIGO DE HIDRÔMETRO COM DN 20 (1/2) FO	UN	103,67
C97741	KIT CAVALETE PARA MEDIÇÃO DE ÁGUA - ENTRADA INDIVIDUALIZADA, EM PVC DN 25	UN	178,36
C90436	FURO EM ALVENARIA PARA DIÂMETROS MENORES OU IGUAIS A 40 MM. AF_05/2015	UN	10,79
C90437	FURO EM ALVENARIA PARA DIÂMETROS MAIORES QUE 40 MM E MENORES OU IGUAIS A	UN	26,21
C90438	FURO EM ALVENARIA PARA DIÂMETROS MAIORES QUE 75 MM. AF_05/2015	UN	37,55
C90439	FURO EM CONCRETO PARA DIÂMETROS MENORES OU IGUAIS A 40 MM. AF_05/2015	UN	53,09
C90440	FURO EM CONCRETO PARA DIÂMETROS MAIORES QUE 40 MM E MENORES OU IGUAIS A 7	UN	85,03
C90441	FURO EM CONCRETO PARA DIÂMETROS MAIORES QUE 75 MM. AF_05/2015	UN	108,62
C90443	RASGO EM ALVENARIA PARA RAMAIS/ DISTRIBUIÇÃO COM DIÂMETROS MENORES OU IGU	M	9,80
C90444	RASGO EM CONTRAPISO PARA RAMAIS/ DISTRIBUIÇÃO COM DIÂMETROS MENORES OU IG	M	22,78
C90445	RASGO EM CONTRAPISO PARA RAMAIS/ DISTRIBUIÇÃO COM DIÂMETROS MAIORES QUE 4	M	24,31
C90446	RASGO EM CONTRAPISO PARA RAMAIS/ DISTRIBUIÇÃO COM DIÂMETROS MAIORES QUE 7	M	26,42
C90447	RASGO EM ALVENARIA PARA ELETRODUTOS COM DIÂMETROS MENORES OU IGUAIS A 40	M	4,91
C90451	PASSANTE TIPO PEÇA EM POLIESTIRENO PARA ABERTURA PARA PASSAGEM DE 1 TUBO,	UN	3,96
C90452	PASSANTE TIPO PEÇA EM POLIESTIRENO PARA ABERTURA PARA PASSAGEM DE MAIS DE	UN	23,07
C90453	PASSANTE TIPO TUBO DE DIÂMETRO MENOR OU IGUAL A 40 MM, FIXADO EM LAJE. AF	UN	2,59
C90454	PASSANTE TIPO TUBO DE DIÂMETRO MAIORES QUE 40 MM E MENORES OU IGUAIS A 75	UN	4,86
C90455	PASSANTE TIPO TUBO DE DIÂMETRO MAIOR QUE 75 MM, FIXADO EM LAJE. AF 05/201	UN	6,20
C90456	QUEBRA EM ALVENARIA PARA INSTALAÇÃO DE CAIXA DE TOMADA (4X4 OU 4X2). AF 0	UN	3,15
C90457	QUEBRA EM ALVENARIA PARA INSTALAÇÃO DE QUADRO DISTRIBUIÇÃO PEQUENO (19X25	UN	7,17
C90458	QUEBRA EM ALVENARIA PARA INSTALAÇÃO DE QUADRO DISTRIBUIÇÃO GRANDE (76X40	UN	20,35
C90459	QUEBRA EM ALVENARIA PARA INSTALAÇÃO DE ABRIGO PARA MANGUEIRAS (90X60 CM).	UN	28,71
C90460	SUPORTE PARA ATÉ 3 TUBOS HORIZONTAIS, ESPAÇADO A CADA 1 M, EM PERFILADO D	M	10,76
C90461	SUPORTE PARA MAIS DE 3 TUBOS HORIZONTAIS, ESPAÇADO A CADA 1 M, EM PERFILA	M	6,95
C90462	SUPORTE PARA ATÉ 3 TUBOS VERTICAIS, ESPAÇADO A CADA 3 M, EM PERFILADO DE	M	1,40
C90463	SUPORTE PARA MAIS DE 3 TUBOS VERTICAIS, ESPAÇADO A CADA 3 M, EM PERFILADO	M	1,21
C90466	CHUMBAMENTO LINEAR EM ALVENARIA PARA RAMAIS/DISTRIBUIÇÃO COM DIÂMETROS ME	M	10,09
C90467	CHUMBAMENTO LINEAR EM ALVENARIA PARA RAMAIS/DISTRIBUIÇÃO COM DIÂMETROS MA	M	15,98
C90468	CHUMBAMENTO LINEAR EM CONTRAPISO PARA RAMAIS/DISTRIBUIÇÃO COM DIÂMETROS M	M	4,60

INSUMOS

PLANILHA DE INSUMOS

CODIGO	DESCRICAO DO INSUMO	UNIDADE DE MEDIDA	PRECO R\$
C90469	CHUMBAMENTO LINEAR EM CONTRAPISO PARA RAMAIS/DISTRIBUIÇÃO COM DIÂMETROS M	M	7,39
C90470	CHUMBAMENTO LINEAR EM CONTRAPISO PARA RAMAIS/DISTRIBUIÇÃO COM DIÂMETROS M	M	10,28
C91166	FIXAÇÃO DE TUBOS HORIZONTAIS DE PEX DIÂMETROS IGUAIS OU INFERIORES A 40 M	M	3,03
C91167	FIXAÇÃO DE TUBOS HORIZONTAIS DE PPR DIÂMETROS MENORES OU IGUAIS A 40 MM C	M	9,41
C91168	FIXAÇÃO DE TUBOS HORIZONTAIS DE PPR DIÂMETROS MAIORES QUE 40 MM E MENORES	M	7,13
C91169	FIXAÇÃO DE TUBOS HORIZONTAIS DE PPR DIÂMETROS MAIORES QUE 75 MM COM ABRAÇ	M	8,45
C91170	FIXAÇÃO DE TUBOS HORIZONTAIS DE PVC, CPVC OU COBRE DIÂMETROS MENORES OU I	M	2,42
C91171	FIXAÇÃO DE TUBOS HORIZONTAIS DE PVC, CPVC OU COBRE DIÂMETROS MAIORES QUE	M	3,04
C91172	FIXAÇÃO DE TUBOS HORIZONTAIS DE PVC, CPVC OU COBRE DIÂMETROS MAIORES QUE	M	4,46
C91173	FIXAÇÃO DE TUBOS VERTICAIS DE PPR DIÂMETROS MENORES OU IGUAIS A 40 MM COM	M	1,22
C91174	FIXAÇÃO DE TUBOS VERTICAIS DE PPR DIÂMETROS MAIORES QUE 40 MM E MENORES O	M	2,41
C91175	FIXAÇÃO DE TUBOS VERTICAIS DE PPR DIÂMETROS MAIORES QUE 75 MM COM ABRAÇAD	M	3,92
C91176	FIXAÇÃO DE TUBOS HORIZONTAIS DE PPR DIÂMETROS MENORES OU IGUAIS A 40 MM C	M	22,30
C91177	FIXAÇÃO DE TUBOS HORIZONTAIS DE PPR DIÂMETROS MAIORES QUE 40 MM E MENORES	M	10,63
C91178	FIXAÇÃO DE TUBOS HORIZONTAIS DE PPR DIÂMETROS MAIORES QUE 75 MM COM ABRAÇ	M	12,07
C91179	FIXAÇÃO DE TUBOS HORIZONTAIS DE PVC, CPVC OU COBRE DIÂMETROS MENORES OU I	M	5,72
C91180	FIXAÇÃO DE TUBOS HORIZONTAIS DE PVC, CPVC OU COBRE DIÂMETROS MAIORES QUE	M	5,14
C91181	FIXAÇÃO DE TUBOS HORIZONTAIS DE PVC, CPVC OU COBRE DIÂMETROS MAIORES QUE	M	5,72
C91182	FIXAÇÃO DE TUBOS HORIZONTAIS DE PPR DIÂMETROS MENORES OU IGUAIS A 40 MM C	M	21,70
C91183	FIXAÇÃO DE TUBOS HORIZONTAIS DE PPR DIÂMETROS MAIORES QUE 40 MM E MENORES	M	10,60
C91184	FIXAÇÃO DE TUBOS HORIZONTAIS DE PPR DIÂMETROS MAIORES QUE 75 MM COM ABRAÇ	M	9,84
C91185	FIXAÇÃO DE TUBOS HORIZONTAIS DE PVC, CPVC OU COBRE DIÂMETROS MENORES OU I	M	5,57
C91186	FIXAÇÃO DE TUBOS HORIZONTAIS DE PVC, CPVC OU COBRE DIÂMETROS MAIORES QUE	M	4,54
C91187	FIXAÇÃO DE TUBOS HORIZONTAIS DE PVC, CPVC OU COBRE DIÂMETROS MAIORES QUE	M	5,18
C91188	CHUMBAMENTO PONTUAL DE ABERTURA EM LAJE COM PASSAGEM DE 1 TUBO DE DIAMETR	UN	6,17
C91189	CHUMBAMENTO PONTUAL DE ABERTURA EM LAJE COM PASSAGEM DE MAIS DE 1 TUBO DE	UN	50,49
C91190	CHUMBAMENTO PONTUAL EM PASSAGEM DE TUBO COM DIÂMETRO MENOR OU IGUAL A 40	UN	3,89
C91191	CHUMBAMENTO PONTUAL EM PASSAGEM DE TUBO COM DIÂMETROS ENTRE 40 MM E 75 MM	UN	4,13
C91192	CHUMBAMENTO PONTUAL EM PASSAGEM DE TUBO COM DIÂMETRO MAIOR QUE 75 MM. AF	UN	4,56
C91222	RASGO EM ALVENARIA PARA RAMAIS/ DISTRIBUIÇÃO COM DIÂMETROS MAIORES QUE 40	M	10,55
C94480	CONJUNTO HIDRÁULICO PARA INSTALAÇÃO DE BOMBA EM AÇO ROSCÁVEL, DN SUCCÃO 6	UN	2.519,22
C94481	CONJUNTO HIDRÁULICO PARA INSTALAÇÃO DE BOMBA EM AÇO ROSCÁVEL, DN SUCCÃO 5	UN	1.718,83
C94482	CONJUNTO HIDRÁULICO PARA INSTALAÇÃO DE BOMBA EM AÇO ROSCÁVEL, DN SUCCÃO 4	UN	1.338,46
C94483	CONJUNTO HIDRÁULICO PARA INSTALAÇÃO DE BOMBA EM AÇO ROSCÁVEL, DN SUCCÃO 3	UN	1.113,38
C95541	FIXAÇÃO UTILIZANDO PARAFUSO E BUCHA DE NYLON, SOMENTE MÃO DE OBRA. AF 10/	UN	3,49
C96559	SUPORTE PARA DUTO EM CHAPA GALVANIZADA BITOLA 26, ESPAÇADO A CADA 1 M, EM	M2	29,66
C96560	SUPORTE PARA DUTO EM CHAPA GALVANIZADA BITOLA 24, ESPAÇADO A CADA 1 M, EM	M2	20,92
C96561	SUPORTE PARA DUTO EM CHAPA GALVANIZADA BITOLA 22, ESPAÇADO A CADA 1 M, EM	M2	16,37
C96562	SUPORTE PARA ELETROCALHA LISA OU PERFORADA EM AÇO GALVANIZADO, LARGURA 20	M	18,75
C96563	SUPORTE PARA ELETROCALHA LISA OU PERFORADA EM AÇO GALVANIZADO, LARGURA 50	M	25,17
C101802	CAIXA ENTERRADA RETENTORA DE AREIA RETANGULAR, EM ALVENARIA COM BLOCOS DE	UN	1.385,76
C101803	CAIXA ENTERRADA SEPARADORA DE ÓLEO RETANGULAR, EM ALVENARIA COM BLOCOS DE	UN	843,73
C101804	CAIXA ENTERRADA SEPARADORA DE ÓLEO RETANGULAR, EM ALVENARIA COM BLOCOS DE	UN	1.071,08
C101805	CAIXA ENTERRADA SEPARADORA DE ÓLEO RETANGULAR, EM ALVENARIA COM BLOCOS DE	UN	1.365,57
C102111	BOMBA CENTRÍFUGA, MONOFÁSICA, 0,5 CV OU 0,49 HP, HM 6 A 20 M, Q 1,2 A 8,3	UN	725,26
C102112	BOMBA CENTRÍFUGA, MONOFÁSICA, 0,5 CV OU 0,49 HP, HM 6 A 20 M, Q 1,2 A 8,3	UN	98,63
C102113	BOMBA CENTRÍFUGA, TRIFÁSICA, 1 CV OU 0,99 HP, HM 14 A 40 M, Q 0,6 A 8,4 M	UN	1.157,41
C102114	BOMBA CENTRÍFUGA, TRIFÁSICA, 1 CV OU 0,99 HP, HM 14 A 40 M, Q 0,6 A 8,4 M	UN	101,12
C102115	BOMBA CENTRÍFUGA, TRIFÁSICA, 1,5 CV OU 1,48 HP, HM 10 A 70 M, Q 1,8 A 5,3	UN	2.020,77
C102116	BOMBA CENTRÍFUGA, TRIFÁSICA, 1,5 CV OU 1,48 HP, HM 10 A 24 M, Q 6,1 A 21,	UN	1.236,48
C102117	BOMBA CENTRÍFUGA, TRIFÁSICA, 1,5 CV OU 1,48 HP (NÃO INCLUI O FORNECIMENTO	UN	104,13
C102118	BOMBA CENTRÍFUGA, TRIFÁSICA, 3 CV OU 2,96 HP, HM 34 A 40 M, Q 8,6 A 14,8	UN	1.686,72
C102119	BOMBA CENTRÍFUGA, TRIFÁSICA, 3 CV OU 2,96 HP, HM 34 A 40 M, Q 8,6 A 14,8	UN	106,74
C102121	MOTO BOMBA HORIZONTAL ATÉ 10 CV, HM 75 A 80 M, Q 25,4 A 48 (NÃO INCLUI O	UN	133,93
C102122	BOMBA CENTRÍFUGA, TRIFÁSICA, 10 CV OU 9,86 HP, HM 85 A 140 M, Q 4,2 A 14,	UN	5.714,05
C102123	BOMBA CENTRÍFUGA, TRIFÁSICA, 10 CV OU 9,86 HP, HM 85 A 140 M, Q 4,2 A 14,	UN	141,68
C102136	INSTALAÇÃO DE QUADRO ELÉTRICO PARA BOMBAS TRIFÁSICAS ATÉ 25 CV (NÃO INCLU	UN	52,09
C102137	CHAVE DE BOIA AUTOMÁTICA SUPERIOR/INFERIOR 15A/250V - FORNECIMENTO E INST	UN	59,19
C102138	MOTO BOMBA HORIZONTAL DE 12,5 A 25 CV, HM 140 M (NÃO INCLUI O FORNECIMENT	UN	154,28
C103517	AQUECEDOR SOLAR COMPACTO, KIT PARA 1 COLETOR SOLAR EM VIDRO TEMPERADO E S	UN	4.973,06
C103519	BLOCO CONCRETADO NO LOCAL, 20X20X15CM, PARA BASE DE FIXAÇÃO DA ESTRUTURA	UN	9,17
C103520	RESERVATÓRIO TÉRMICO/BOILER SOLAR EM AÇO INOX 400 L COM 2 PLACAS COLETORA	UN	8.319,30
C103521	RESERVATÓRIO TÉRMICO/BOILER SOLAR EM AÇO INOX 600 L COM 3 PLACAS COLETORA	UN	11.043,70
C103522	RESERVATÓRIO TÉRMICO/BOILER SOLAR EM AÇO INOX 800 L COM 4 PLACAS COLETORA	UN	10.784,17
C103523	RESERVATÓRIO TÉRMICO/BOILER SOLAR EM AÇO INOX 1000 L COM 5 PLACAS COLETOR	UN	16.414,97
C93350	COLETOR PREDIAL DE ESGOTO, DA CAIXA ATÉ A REDE (DISTÂNCIA = 10 M, LARGURA	UN	1.098,06
C93351	COLETOR PREDIAL DE ESGOTO, DA CAIXA ATÉ A REDE (DISTÂNCIA = 8 M, LARGURA	UN	903,40
C93352	COLETOR PREDIAL DE ESGOTO, DA CAIXA ATÉ A REDE (DISTÂNCIA = 6 M, LARGURA	UN	709,25
C93353	COLETOR PREDIAL DE ESGOTO, DA CAIXA ATÉ A REDE (DISTÂNCIA = 4 M, LARGURA	UN	519,39
C93354	COLETOR PREDIAL DE ESGOTO, DA CAIXA ATÉ A REDE (DISTÂNCIA = 10 M, LARGURA	UN	818,06
C93355	COLETOR PREDIAL DE ESGOTO, DA CAIXA ATÉ A REDE (DISTÂNCIA = 8 M, LARGURA	UN	682,75
C93356	COLETOR PREDIAL DE ESGOTO, DA CAIXA ATÉ A REDE (DISTÂNCIA = 6 M, LARGURA	UN	546,27
C93357	COLETOR PREDIAL DE ESGOTO, DA CAIXA ATÉ A REDE (DISTÂNCIA = 4 M, LARGURA	UN	412,40
C96520	ESCAVAÇÃO MECANIZADA PARA BLOCO DE COROAMENTO OU SAPATA COM RETROESCAVADE	M3	81,41
C96521	ESCAVAÇÃO MECANIZADA PARA BLOCO DE COROAMENTO OU SAPATA COM RETROESCAVADE	M3	36,90
C96522	ESCAVAÇÃO MANUAL PARA BLOCO DE COROAMENTO OU SAPATA (SEM ESCAVAÇÃO PARA C	M3	115,82
C96523	ESCAVAÇÃO MANUAL PARA BLOCO DE COROAMENTO OU SAPATA (INCLUINDO ESCAVAÇÃO	M3	74,31

PLANILHA DE INSUMOS

CODIGO	DESCRICO DO INSUMO	UNIDADE DE MEDIDA	PRECO R\$
C96524	ESCAVAÇÃO MECANIZADA PARA VIGA BALDRAME COM MINI-ESCAVADEIRA (SEM ESCAVAÇ	M3	148,23
C96525	ESCAVAÇÃO MECANIZADA PARA VIGA BALDRAME COM MINI-ESCAVADEIRA (INCLUINDO E	M3	38,53
C96526	ESCAVAÇÃO MANUAL DE VALA PARA VIGA BALDRAME (SEM ESCAVAÇÃO PARA COLOCAÇÃO	M3	233,43
C96527	ESCAVAÇÃO MANUAL DE VALA PARA VIGA BALDRAME (INCLUINDO ESCAVAÇÃO PARA COL	M3	97,69
C96528	FABRICAÇÃO, MONTAGEM E DESMONTAGEM DE FÔRMA PARA BLOCO DE COROAMENTO, EM	M2	137,08
C101114	ESCAVAÇÃO HORIZONTAL EM SOLO DE 1A CATEGORIA COM TRATOR DE ESTEIRAS (100H	M3	3,68
C101115	ESCAVAÇÃO HORIZONTAL EM SOLO DE 1A CATEGORIA COM TRATOR DE ESTEIRAS (150H	M3	3,11
C101116	ESCAVAÇÃO HORIZONTAL EM SOLO DE 1A CATEGORIA COM TRATOR DE ESTEIRAS (170H	M3	1,93
C101117	ESCAVAÇÃO HORIZONTAL EM SOLO DE 1A CATEGORIA COM TRATOR DE ESTEIRAS (347H	M3	2,73
C101118	ESCAVAÇÃO HORIZONTAL EM SOLO DE 1A CATEGORIA COM TRATOR DE ESTEIRAS (125H	M3	3,18
C101119	ESCAVAÇÃO HORIZONTAL, INCLUINDO ESCARIFICAÇÃO EM SOLO DE 2A CATEGORIA COM	M3	7,04
C101120	ESCAVAÇÃO HORIZONTAL, INCLUINDO ESCARIFICAÇÃO EM SOLO DE 2A CATEGORIA COM	M3	5,92
C101121	ESCAVAÇÃO HORIZONTAL, INCLUINDO ESCARIFICAÇÃO EM SOLO DE 2A CATEGORIA COM	M3	3,70
C101122	ESCAVAÇÃO HORIZONTAL, INCLUINDO ESCARIFICAÇÃO EM SOLO DE 2A CATEGORIA COM	M3	5,21
C101123	ESCAVAÇÃO HORIZONTAL, INCLUINDO ESCARIFICAÇÃO EM SOLO DE 2A CATEGORIA COM	M3	6,07
C101124	ESCAVAÇÃO HORIZONTAL, INCLUINDO CARGA E DESCARGA EM SOLO DE 1A CATEGORIA	M3	11,08
C101125	ESCAVAÇÃO HORIZONTAL, INCLUINDO CARGA E DESCARGA EM SOLO DE 1A CATEGORIA	M3	10,51
C101126	ESCAVAÇÃO HORIZONTAL, INCLUINDO CARGA E DESCARGA EM SOLO DE 1A CATEGORIA	M3	9,32
C101127	ESCAVAÇÃO HORIZONTAL, INCLUINDO CARGA E DESCARGA EM SOLO DE 1A CATEGORIA	M3	10,13
C101128	ESCAVAÇÃO HORIZONTAL, INCLUINDO CARGA E DESCARGA EM SOLO DE 1A CATEGORIA	M3	10,57
C101129	ESCAVAÇÃO HORIZONTAL, INCLUINDO ESCARIFICAÇÃO, CARGA E DESCARGA EM SOLO D	M3	14,73
C101130	ESCAVAÇÃO HORIZONTAL, INCLUINDO ESCARIFICAÇÃO, CARGA E DESCARGA EM SOLO D	M3	13,61
C101131	ESCAVAÇÃO HORIZONTAL, INCLUINDO ESCARIFICAÇÃO, CARGA E DESCARGA EM SOLO D	M3	11,40
C101132	ESCAVAÇÃO HORIZONTAL, INCLUINDO ESCARIFICAÇÃO, CARGA E DESCARGA EM SOLO D	M3	12,91
C101133	ESCAVAÇÃO HORIZONTAL, INCLUINDO ESCARIFICAÇÃO, CARGA E DESCARGA EM SOLO D	M3	13,76
C101134	ESCAVAÇÃO HORIZONTAL, INCLUINDO CARGA, DESCARGA E TRANSPORTE EM SOLO DE 1	M3	11,51
C101135	ESCAVAÇÃO HORIZONTAL, INCLUINDO CARGA, DESCARGA E TRANSPORTE EM SOLO DE 1	M3	10,93
C101136	ESCAVAÇÃO HORIZONTAL, INCLUINDO CARGA, DESCARGA E TRANSPORTE EM SOLO DE 1	M3	9,75
C101137	ESCAVAÇÃO HORIZONTAL, INCLUINDO CARGA, DESCARGA E TRANSPORTE EM SOLO DE 1	M3	10,55
C101138	ESCAVAÇÃO HORIZONTAL, INCLUINDO CARGA, DESCARGA E TRANSPORTE EM SOLO DE 1	M3	11,00
C101139	ESCAVAÇÃO HORIZONTAL, INCLUINDO ESCARIFICAÇÃO, CARGA, DESCARGA E TRANSPOR	M3	15,16
C101140	ESCAVAÇÃO HORIZONTAL, INCLUINDO ESCARIFICAÇÃO, CARGA, DESCARGA E TRANSPOR	M3	14,04
C101141	ESCAVAÇÃO HORIZONTAL, INCLUINDO ESCARIFICAÇÃO, CARGA, DESCARGA E TRANSPOR	M3	11,83
C101142	ESCAVAÇÃO HORIZONTAL, INCLUINDO ESCARIFICAÇÃO, CARGA, DESCARGA E TRANSPOR	M3	13,34
C101143	ESCAVAÇÃO HORIZONTAL, INCLUINDO ESCARIFICAÇÃO, CARGA, DESCARGA E TRANSPOR	M3	14,19
C101144	ESCAVAÇÃO HORIZONTAL, INCLUINDO CARGA, DESCARGA E TRANSPORTE EM SOLO DE 1	M3	12,78
C101145	ESCAVAÇÃO HORIZONTAL, INCLUINDO CARGA, DESCARGA E TRANSPORTE EM SOLO DE 1	M3	12,20
C101146	ESCAVAÇÃO HORIZONTAL, INCLUINDO CARGA, DESCARGA E TRANSPORTE EM SOLO DE 1	M3	11,03
C101147	ESCAVAÇÃO HORIZONTAL, INCLUINDO CARGA, DESCARGA E TRANSPORTE EM SOLO DE 1	M3	11,83
C101148	ESCAVAÇÃO HORIZONTAL, INCLUINDO CARGA, DESCARGA E TRANSPORTE EM SOLO DE 1	M3	12,27
C101149	ESCAVAÇÃO HORIZONTAL, INCLUINDO ESCARIFICAÇÃO, CARGA, DESCARGA E TRANSPOR	M3	16,49
C101150	ESCAVAÇÃO HORIZONTAL, INCLUINDO ESCARIFICAÇÃO, CARGA, DESCARGA E TRANSPOR	M3	15,38
C101151	ESCAVAÇÃO HORIZONTAL, INCLUINDO ESCARIFICAÇÃO, CARGA, DESCARGA E TRANSPOR	M3	13,16
C101152	ESCAVAÇÃO HORIZONTAL, INCLUINDO ESCARIFICAÇÃO, CARGA, DESCARGA E TRANSPOR	M3	14,67
C101153	ESCAVAÇÃO HORIZONTAL, INCLUINDO ESCARIFICAÇÃO, CARGA, DESCARGA E TRANSPOR	M3	15,52
C101206	ESCAVAÇÃO VERTICAL A CÉU ABERTO, EM OBRAS DE EDIFICAÇÃO, INCLUINDO CARGA,	M3	10,08
C101207	ESCAVAÇÃO VERTICAL A CÉU ABERTO, EM OBRAS DE EDIFICAÇÃO INCLUINDO CARGA,	M3	8,84
C101208	ESCAVAÇÃO VERTICAL A CÉU ABERTO, EM OBRAS DE EDIFICAÇÃO, INCLUINDO CARGA,	M3	8,56
C101209	ESCAVAÇÃO VERTICAL A CÉU ABERTO, EM OBRAS DE EDIFICAÇÃO, INCLUINDO CARGA,	M3	7,95
C101210	ESCAVAÇÃO VERTICAL A CÉU ABERTO, EM OBRAS DE EDIFICAÇÃO, INCLUINDO CARGA,	M3	14,15
C101211	ESCAVAÇÃO VERTICAL A CÉU ABERTO, EM OBRAS DE EDIFICAÇÃO, INCLUINDO CARGA,	M3	15,17
C101212	ESCAVAÇÃO VERTICAL A CÉU ABERTO, EM OBRAS DE EDIFICAÇÃO, INCLUINDO CARGA,	M3	17,64
C101213	ESCAVAÇÃO VERTICAL A CÉU ABERTO, EM OBRAS DE EDIFICAÇÃO, INCLUINDO CARGA,	M3	19,64
C101214	ESCAVAÇÃO VERTICAL A CÉU ABERTO, EM OBRAS DE EDIFICAÇÃO, INCLUINDO CARGA,	M3	23,77
C101215	ESCAVAÇÃO VERTICAL A CÉU ABERTO, EM OBRAS DE EDIFICAÇÃO, INCLUINDO CARGA,	M3	13,55
C101216	ESCAVAÇÃO VERTICAL A CÉU ABERTO, EM OBRAS DE EDIFICAÇÃO, INCLUINDO CARGA,	M3	14,24
C101217	ESCAVAÇÃO VERTICAL A CÉU ABERTO, EM OBRAS DE EDIFICAÇÃO, INCLUINDO CARGA,	M3	16,51
C101218	ESCAVAÇÃO VERTICAL A CÉU ABERTO, EM OBRAS DE EDIFICAÇÃO, INCLUINDO CARGA,	M3	17,52
C101219	ESCAVAÇÃO VERTICAL A CÉU ABERTO, EM OBRAS DE EDIFICAÇÃO, INCLUINDO CARGA,	M3	21,25
C101220	ESCAVAÇÃO VERTICAL A CÉU ABERTO, EM OBRAS DE EDIFICAÇÃO, INCLUINDO CARGA,	M3	13,29
C101221	ESCAVAÇÃO VERTICAL A CÉU ABERTO, EM OBRAS DE EDIFICAÇÃO, INCLUINDO CARGA,	M3	14,07
C101222	ESCAVAÇÃO VERTICAL A CÉU ABERTO, EM OBRAS DE EDIFICAÇÃO, INCLUINDO CARGA,	M3	16,34
C101223	ESCAVAÇÃO VERTICAL A CÉU ABERTO, EM OBRAS DE EDIFICAÇÃO, INCLUINDO CARGA,	M3	18,13
C101224	ESCAVAÇÃO VERTICAL A CÉU ABERTO, EM OBRAS DE EDIFICAÇÃO, INCLUINDO CARGA,	M3	22,69
C101225	ESCAVAÇÃO VERTICAL A CÉU ABERTO, EM OBRAS DE EDIFICAÇÃO, INCLUINDO CARGA,	M3	12,20
C101226	ESCAVAÇÃO VERTICAL A CÉU ABERTO, EM OBRAS DE EDIFICAÇÃO, INCLUINDO CARGA,	M3	12,90
C101227	ESCAVAÇÃO VERTICAL A CÉU ABERTO, EM OBRAS DE EDIFICAÇÃO, INCLUINDO CARGA,	M3	14,92
C101228	ESCAVAÇÃO VERTICAL A CÉU ABERTO, EM OBRAS DE EDIFICAÇÃO, INCLUINDO CARGA,	M3	15,95
C101229	ESCAVAÇÃO VERTICAL A CÉU ABERTO, EM OBRAS DE EDIFICAÇÃO, INCLUINDO CARGA,	M3	20,05
C101230	ESCAVAÇÃO VERTICAL A CÉU ABERTO, EM OBRAS DE INFRAESTRUTURA, INCLUINDO CA	M3	8,91
C101231	ESCAVAÇÃO VERTICAL A CÉU ABERTO, EM OBRAS DE INFRAESTRUTURA, INCLUINDO CA	M3	8,46
C101232	ESCAVAÇÃO VERTICAL A CÉU ABERTO, EM OBRAS DE INFRAESTRUTURA, INCLUINDO CA	M3	7,66
C101233	ESCAVAÇÃO VERTICAL A CÉU ABERTO, EM OBRAS DE INFRAESTRUTURA, INCLUINDO CA	M3	7,08
C101234	ESCAVAÇÃO VERTICAL A CÉU ABERTO, EM OBRAS DE INFRAESTRUTURA, INCLUINDO CA	M3	13,78
C101235	ESCAVAÇÃO VERTICAL A CÉU ABERTO, EM OBRAS DE INFRAESTRUTURA, INCLUINDO CA	M3	14,54
C101236	ESCAVAÇÃO VERTICAL A CÉU ABERTO, EM OBRAS DE INFRAESTRUTURA, INCLUINDO CA	M3	16,90
C101237	ESCAVAÇÃO VERTICAL A CÉU ABERTO, EM OBRAS DE INFRAESTRUTURA, INCLUINDO CA	M3	18,05

INSUMOS

PLANILHA DE INSUMOS

CODIGO	DESCRICO DO INSUMO	UNIDADE DE MEDIDA	PRECO R\$
C101238	ESCAVAÇÃO VERTICAL A CÉU ABERTO, EM OBRAS DE INFRAESTRUTURA, INCLUINDO CA	M3	22,76
C101239	ESCAVAÇÃO VERTICAL A CÉU ABERTO, EM OBRAS DE INFRAESTRUTURA, INCLUINDO CA	M3	12,17
C101240	ESCAVAÇÃO VERTICAL A CÉU ABERTO, EM OBRAS DE INFRAESTRUTURA, INCLUINDO CA	M3	12,87
C101241	ESCAVAÇÃO VERTICAL A CÉU ABERTO, EM OBRAS DE INFRAESTRUTURA, INCLUINDO CA	M3	15,00
C101242	ESCAVAÇÃO VERTICAL A CÉU ABERTO, EM OBRAS DE INFRAESTRUTURA, INCLUINDO CA	M3	16,70
C101243	ESCAVAÇÃO VERTICAL A CÉU ABERTO, EM OBRAS DE INFRAESTRUTURA, INCLUINDO CA	M3	20,29
C101244	ESCAVAÇÃO VERTICAL A CÉU ABERTO, EM OBRAS DE INFRAESTRUTURA, INCLUINDO CA	M3	12,72
C101245	ESCAVAÇÃO VERTICAL A CÉU ABERTO, EM OBRAS DE INFRAESTRUTURA, INCLUINDO CA	M3	13,49
C101246	ESCAVAÇÃO VERTICAL A CÉU ABERTO, EM OBRAS DE INFRAESTRUTURA, INCLUINDO CA	M3	15,67
C101247	ESCAVAÇÃO VERTICAL A CÉU ABERTO, EM OBRAS DE INFRAESTRUTURA, INCLUINDO CA	M3	17,38
C101248	ESCAVAÇÃO VERTICAL A CÉU ABERTO, EM OBRAS DE INFRAESTRUTURA, INCLUINDO CA	M3	21,74
C101249	ESCAVAÇÃO VERTICAL A CÉU ABERTO, EM OBRAS DE INFRAESTRUTURA, INCLUINDO CA	M3	11,15
C101250	ESCAVAÇÃO VERTICAL A CÉU ABERTO, EM OBRAS DE INFRAESTRUTURA, INCLUINDO CA	M3	12,33
C101251	ESCAVAÇÃO VERTICAL A CÉU ABERTO, EM OBRAS DE INFRAESTRUTURA, INCLUINDO CA	M3	14,11
C101252	ESCAVAÇÃO VERTICAL A CÉU ABERTO, EM OBRAS DE INFRAESTRUTURA, INCLUINDO CA	M3	15,28
C101253	ESCAVAÇÃO VERTICAL A CÉU ABERTO, EM OBRAS DE INFRAESTRUTURA, INCLUINDO CA	M3	19,22
C101254	ESCAVAÇÃO VERTICAL A CÉU ABERTO, EM OBRAS DE EDIFICAÇÃO, INCLUINDO CARGA,	M3	8,83
C101255	ESCAVAÇÃO VERTICAL A CÉU ABERTO, EM OBRAS DE EDIFICAÇÃO, INCLUINDO CARGA,	M3	7,83
C101256	ESCAVAÇÃO VERTICAL A CÉU ABERTO, EM OBRAS DE EDIFICAÇÃO, INCLUINDO CARGA,	M3	13,20
C101257	ESCAVAÇÃO VERTICAL A CÉU ABERTO, EM OBRAS DE EDIFICAÇÃO, INCLUINDO CARGA,	M3	13,88
C101258	ESCAVAÇÃO VERTICAL A CÉU ABERTO, EM OBRAS DE EDIFICAÇÃO, INCLUINDO CARGA,	M3	15,96
C101259	ESCAVAÇÃO VERTICAL A CÉU ABERTO, EM OBRAS DE EDIFICAÇÃO, INCLUINDO CARGA,	M3	17,67
C101260	ESCAVAÇÃO VERTICAL A CÉU ABERTO, EM OBRAS DE EDIFICAÇÃO, INCLUINDO CARGA,	M3	21,88
C101261	ESCAVAÇÃO VERTICAL A CÉU ABERTO, EM OBRAS DE EDIFICAÇÃO, INCLUINDO CARGA,	M3	12,48
C101262	ESCAVAÇÃO VERTICAL A CÉU ABERTO, EM OBRAS DE EDIFICAÇÃO, INCLUINDO CARGA,	M3	13,12
C101263	ESCAVAÇÃO VERTICAL A CÉU ABERTO, EM OBRAS DE EDIFICAÇÃO, INCLUINDO CARGA,	M3	15,07
C101264	ESCAVAÇÃO VERTICAL A CÉU ABERTO, EM OBRAS DE EDIFICAÇÃO, INCLUINDO CARGA,	M3	16,63
C101265	ESCAVAÇÃO VERTICAL A CÉU ABERTO, EM OBRAS DE EDIFICAÇÃO, INCLUINDO CARGA,	M3	20,56
C101266	ESCAVAÇÃO VERTICAL A CÉU ABERTO, EM OBRAS DE INFRAESTRUTURA, INCLUINDO CA	M3	7,81
C101267	ESCAVAÇÃO VERTICAL A CÉU ABERTO, EM OBRAS DE INFRAESTRUTURA, INCLUINDO CA	M3	7,50
C101268	ESCAVAÇÃO VERTICAL A CÉU ABERTO, EM OBRAS DE INFRAESTRUTURA, INCLUINDO CA	M3	11,94
C101269	ESCAVAÇÃO VERTICAL A CÉU ABERTO, EM OBRAS DE INFRAESTRUTURA, INCLUINDO CA	M3	13,22
C101270	ESCAVAÇÃO VERTICAL A CÉU ABERTO, EM OBRAS DE INFRAESTRUTURA, INCLUINDO CA	M3	15,22
C101271	ESCAVAÇÃO VERTICAL A CÉU ABERTO, EM OBRAS DE INFRAESTRUTURA, INCLUINDO CA	M3	16,81
C101272	ESCAVAÇÃO VERTICAL A CÉU ABERTO, EM OBRAS DE INFRAESTRUTURA, INCLUINDO CA	M3	20,82
C101273	ESCAVAÇÃO VERTICAL A CÉU ABERTO, EM OBRAS DE INFRAESTRUTURA, INCLUINDO CA	M3	11,40
C101274	ESCAVAÇÃO VERTICAL A CÉU ABERTO, EM OBRAS DE INFRAESTRUTURA, INCLUINDO CA	M3	12,54
C101275	ESCAVAÇÃO VERTICAL A CÉU ABERTO, EM OBRAS DE INFRAESTRUTURA, INCLUINDO CA	M3	14,43
C101276	ESCAVAÇÃO VERTICAL A CÉU ABERTO, EM OBRAS DE INFRAESTRUTURA, INCLUINDO CA	M3	15,89
C101277	ESCAVAÇÃO VERTICAL A CÉU ABERTO, EM OBRAS DE INFRAESTRUTURA, INCLUINDO CA	M3	20,13
C102354	DESMONTE DE MATERIAL DE 3ª CATEGORIA (BLOCOS DE ROCHAS OU MATAÇOS), COM M	M3	131,74
C102355	DESMONTE DE MATERIAL DE 3ª CATEGORIA (BLOCOS DE ROCHAS OU MATAÇOS), EM VA	M3	154,59
C102360	RETIRADA DE MATERIAL DE 3ª CATEGORIA (APÓS ESCAVAÇÃO/DESMONTE) EM VALAS,	M3	20,84
C102361	RETIRADA DE MATERIAL DE 3ª CATEGORIA (APÓS ESCAVAÇÃO/DESMONTE) EM VALAS,	M3	29,68
C90082	ESCAVAÇÃO MECANIZADA DE VALA COM PROF. ATÉ 1,5 M (MÉDIA MONTANTE E JUSANT	M3	9,73
C90084	ESCAVAÇÃO MECANIZADA DE VALA COM PROF. MAIOR QUE 1,5 M ATÉ 3,0 M (MÉDIA M	M3	9,43
C90086	ESCAVAÇÃO MECANIZADA DE VALA COM PROF. MAIOR QUE 3,0 M ATÉ 4,5 M (MÉDIA MO	M3	8,92
C90087	ESCAVAÇÃO MECANIZADA DE VALA COM PROF. DE 3,0 M ATÉ 4,5 M (MÉDIA MONTANTE	M3	8,14
C90090	ESCAVAÇÃO MECANIZADA DE VALA COM PROF. MAIOR QUE 4,5 M ATÉ 6,0 M (MÉDIA MO	M3	7,97
C90091	ESCAVAÇÃO MECANIZADA DE VALA COM PROF. ATÉ 1,5 M (MÉDIA MONTANTE E JUSANT	M3	5,25
C90092	ESCAVAÇÃO MECANIZADA DE VALA COM PROF. MAIOR QUE 1,5 M E ATÉ 3,0 M (MÉDIA	M3	5,19
C90094	ESCAVAÇÃO MECANIZADA DE VALA COM PROF. MAIOR QUE 3,0 M ATÉ 4,5 M (MÉDIA M	M3	4,92
C90095	ESCAVAÇÃO MECANIZADA DE VALA COM PROF. MAIOR QUE 3,0 M ATÉ 4,5 M (MÉDIA M	M3	4,48
C90098	ESCAVAÇÃO MECANIZADA DE VALA COM PROF. MAIOR QUE 4,5 M ATÉ 6,0 M (MÉDIA M	M3	4,40
C90099	ESCAVAÇÃO MECANIZADA DE VALA COM PROF. ATÉ 1,5 M (MÉDIA MONTANTE E JUSANT	M3	12,94
C90100	ESCAVAÇÃO MECANIZADA DE VALA COM PROF. ATÉ 1,5 M (MÉDIA MONTANTE E JUSANT	M3	10,99
C90101	ESCAVAÇÃO MECANIZADA DE VALA COM PROF. MAIOR QUE 1,5 M ATÉ 3,0 M (MÉDIA M	M3	10,85
C90102	ESCAVAÇÃO MECANIZADA DE VALA COM PROF. MAIOR QUE 1,5 M ATÉ 3,0 M (MÉDIA M	M3	9,87
C90105	ESCAVAÇÃO MECANIZADA DE VALA COM PROFUNDIDADE ATÉ 1,5 M (MÉDIA MONTANTE E	M3	7,12
C90106	ESCAVAÇÃO MECANIZADA DE VALA COM PROFUNDIDADE ATÉ 1,5 M (MÉDIA MONTANTE E	M3	6,07
C90107	ESCAVAÇÃO MECANIZADA DE VALA COM PROFUNDIDADE MAIOR QUE 1,5 M ATÉ 3,0 M (M3	5,98
C90108	ESCAVAÇÃO MECANIZADA DE VALA COM PROFUNDIDADE MAIOR QUE 1,5 M ATÉ 3,0 M (M3	5,44
C93358	ESCAVAÇÃO MANUAL DE VALA COM PROFUNDIDADE MENOR OU IGUAL A 1,30 M. AF 02/	M3	65,59
C102276	ESCAVAÇÃO MECANIZADA DE VALA COM PROF. ATÉ 1,5 M (MÉDIA MONTANTE E JUSANT	M3	10,95
C102277	ESCAVAÇÃO MECANIZADA DE VALA COM PROF. MAIOR QUE 4,5 M ATÉ 6,0 M (MÉDIA	M3	8,65
C102278	ESCAVAÇÃO MECANIZADA DE VALA COM PROF. MAIOR QUE 1,50 M ATÉ 3,0 M (MÉDIA	M3	8,49
C102279	ESCAVAÇÃO MECANIZADA DE VALA COM PROF. ATÉ 1,5 M (MÉDIA MONTANTE E JUSANT	M3	6,04
C102280	ESCAVAÇÃO MECANIZADA DE VALA COM PROF. MAIOR QUE 4,5 M ATÉ 6,0 M (MÉDIA M	M3	4,76
C102281	ESCAVAÇÃO MECANIZADA DE VALA COM PROF. MAIOR QUE 1,5 M ATÉ 3,0 M (MÉDIA M	M3	4,68
C102282	ESCAVAÇÃO MECANIZADA DE VALA COM PROF. ATÉ 1,5 M (MÉDIA MONTANTE E JUSANT	M3	12,16
C102283	ESCAVAÇÃO MECANIZADA DE VALA COM PROF. ATÉ 1,5 M (MÉDIA MONTANTE E JUSANT	M3	10,80
C102284	ESCAVAÇÃO MECANIZADA DE VALA COM PROF. MAIOR QUE 1,5 M ATÉ 3,0 M (MÉDIA M	M3	10,46
C102285	ESCAVAÇÃO MECANIZADA DE VALA COM PROF. MAIOR QUE 3,0 M ATÉ 4,5 M (MÉDIA M	M3	9,89
C102286	ESCAVAÇÃO MECANIZADA DE VALA COM PROF. MAIOR QUE 4,5 M ATÉ 6,0 M (MÉDIA M	M3	9,61
C102287	ESCAVAÇÃO MECANIZADA DE VALA COM PROF. MAIOR QUE 1,5 M ATÉ 3,0 M (MÉDIA M	M3	9,45
C102288	ESCAVAÇÃO MECANIZADA DE VALA COM PROF. DE 3,0 M ATÉ 4,5 M (MÉDIA MONTANTE	M3	9,07
C102289	ESCAVAÇÃO MECANIZADA DE VALA COM PROF. MAIOR QUE 4,5 M ATÉ 6,0 M (MÉDIA M	M3	8,85

INSUMOS

PLANILHA DE INSUMOS

CODIGO	DESCRICO DO INSUMO	UNIDADE DE MEDIDA	PRECO R\$
C102290	ESCAVAÇÃO MECANIZADA DE VALA COM PROF. ATÉ 1,5 M (MÉDIA MONTANTE E JUSANT	M3	6,70
C102291	ESCAVAÇÃO MECANIZADA DE VALA COM PROF. ATÉ 1,5 M (MÉDIA MONTANTE E JUSANT	M3	5,96
C102292	ESCAVAÇÃO MECANIZADA DE VALA COM PROF. MAIOR QUE 1,5 M E ATÉ 3,0 M (MÉDIA	M3	5,77
C102293	ESCAVAÇÃO MECANIZADA DE VALA COM PROF. MAIOR QUE 3,0 M ATÉ 4,5 M (MÉDIA MO	M3	5,46
C102294	ESCAVAÇÃO MECANIZADA DE VALA COM PROF. MAIOR QUE 4,5 M ATÉ 6,0 M (MÉDIA M	M3	5,32
C102295	ESCAVAÇÃO MECANIZADA DE VALA COM PROF. MAIOR QUE 1,5 M ATÉ 3,0 M (MÉDIA M	M3	5,19
C102296	ESCAVAÇÃO MECANIZADA DE VALA COM PROF. MAIOR QUE 3,0 M ATÉ 4,5 M (MÉDIA M	M3	4,99
C102297	ESCAVAÇÃO MECANIZADA DE VALA COM PROF. MAIOR QUE 4,5 M ATÉ 6,0 M (MÉDIA M	M3	4,88
C102298	ESCAVAÇÃO MECANIZADA DE VALA COM PROF. ATÉ 1,5 M (MÉDIA MONTANTE E JUSANT	M3	14,37
C102299	ESCAVAÇÃO MECANIZADA DE VALA COM PROF. ATÉ 1,5 M (MÉDIA MONTANTE E JUSANT	M3	12,20
C102300	ESCAVAÇÃO MECANIZADA DE VALA COM PROF. MAIOR QUE 1,5 M ATÉ 3,0 M (MÉDIA M	M3	12,05
C102301	ESCAVAÇÃO MECANIZADA DE VALA COM PROF. MAIOR QUE 1,5 M ATÉ 3,0 M (MÉDIA M	M3	10,96
C102302	ESCAVAÇÃO MECANIZADA DE VALA COM PROF. ATÉ 1,5 M (MÉDIA MONTANTE E JUSANT	M3	7,92
C102303	ESCAVAÇÃO MECANIZADA DE VALA COM PROF. ATÉ 1,5 M (MÉDIA MONTANTE E JUSANT	M3	6,73
C102304	ESCAVAÇÃO MECANIZADA DE VALA COM PROF. MAIOR QUE 1,5 M ATÉ 3,0 M (MÉDIA M	M3	6,64
C102305	ESCAVAÇÃO MECANIZADA DE VALA COM PROF. MAIOR QUE 1,5 M ATÉ 3,0 M (MÉDIA M	M3	6,05
C102306	ESCAVAÇÃO MECANIZADA DE VALA COM PROF. ATÉ 1,5 M (MÉDIA MONTANTE E JUSANT	M3	13,70
C102307	ESCAVAÇÃO MECANIZADA DE VALA COM PROF. ATÉ 1,5 M (MÉDIA MONTANTE E JUSANT	M3	12,15
C102308	ESCAVAÇÃO MECANIZADA DE VALA COM PROF. MAIOR QUE 1,5 M ATÉ 3,0 M (MÉDIA M	M3	11,79
C102309	ESCAVAÇÃO MECANIZADA DE VALA COM PROF. MAIOR QUE 3,0 M ATÉ 4,5 M (MÉDIA M	M3	11,16
C102310	ESCAVAÇÃO MECANIZADA DE VALA COM PROF. MAIOR QUE 4,5 M ATÉ 6,0 M (MÉDIA MO	M3	10,82
C102311	ESCAVAÇÃO MECANIZADA DE VALA COM PROF. MAIOR QUE 1,5 M ATÉ 3,0 M (MÉDIA M	M3	10,61
C102312	ESCAVAÇÃO MECANIZADA DE VALA COM PROF. DE 3,0 M ATÉ 4,5 M (MÉDIA MONTANTE	M3	10,20
C102313	ESCAVAÇÃO MECANIZADA DE VALA COM PROF. MAIOR QUE 4,5 M ATÉ 6,0 M (MÉDIA M	M3	9,96
C102314	ESCAVAÇÃO MECANIZADA DE VALA COM PROF. ATÉ 1,5 M (MÉDIA MONTANTE E JUSANT	M3	7,56
C102315	ESCAVAÇÃO MECANIZADA DE VALA COM PROF. ATÉ 1,5 M (MÉDIA MONTANTE E JUSANT	M3	6,70
C102316	ESCAVAÇÃO MECANIZADA DE VALA COM PROF. MAIOR QUE 1,5 M E ATÉ 3,0 M (MÉDIA	M3	6,50
C102317	ESCAVAÇÃO MECANIZADA DE VALA COM PROF. MAIOR QUE 3,0 M ATÉ 4,5 M (MÉDIA MO	M3	6,13
C102318	ESCAVAÇÃO MECANIZADA DE VALA COM PROF. MAIOR QUE 4,5 M ATÉ 6,0 M (MÉDIA MO	M3	5,97
C102319	ESCAVAÇÃO MECANIZADA DE VALA COM PROF. MAIOR QUE 1,5 M ATÉ 3,0 M (MÉDIA M	M3	5,85
C102320	ESCAVAÇÃO MECANIZADA DE VALA COM PROF. MAIOR QUE 3,0 M ATÉ 4,5 M (MÉDIA M	M3	5,62
C102321	ESCAVAÇÃO MECANIZADA DE VALA COM PROF. MAIOR QUE 4,5 M ATÉ 6,0 M (MÉDIA M	M3	5,50
C102322	ESCAVAÇÃO MECANIZADA DE VALA COM PROF. ATÉ 1,5 M (MÉDIA MONTANTE E JUSANT	M3	16,17
C102323	ESCAVAÇÃO MECANIZADA DE VALA COM PROF. ATÉ 1,5 M (MÉDIA MONTANTE E JUSANT	M3	13,74
C102324	ESCAVAÇÃO MECANIZADA DE VALA COM PROF. MAIOR QUE 1,5 M ATÉ 3,0 M (MÉDIA M	M3	13,56
C102325	ESCAVAÇÃO MECANIZADA DE VALA COM PROF. MAIOR QUE 1,5 M ATÉ 3,0 M (MÉDIA M	M3	12,35
C102326	ESCAVAÇÃO MECANIZADA DE VALA COM PROF. ATÉ 1,5 M (MÉDIA MONTANTE E JUSANT	M3	8,92
C102327	ESCAVAÇÃO MECANIZADA DE VALA COM PROF. ATÉ 1,5 M (MÉDIA MONTANTE E JUSANT	M3	7,58
C102328	ESCAVAÇÃO MECANIZADA DE VALA COM PROF. MAIOR QUE 1,5 M ATÉ 3,0 M (MÉDIA M	M3	7,48
C102329	ESCAVAÇÃO MECANIZADA DE VALA COM PROF. MAIOR QUE 1,5 M ATÉ 3,0 M (MÉDIA M	M3	6,81
C94304	ATERRO MECANIZADO DE VALA COM ESCAVADEIRA HIDRÁULICA (CAPACIDADE DA CAÇAM	M3	31,20
C94305	ATERRO MECANIZADO DE VALA COM ESCAVADEIRA HIDRÁULICA (CAPACIDADE DA CAÇAM	M3	27,74
C94306	ATERRO MECANIZADO DE VALA COM ESCAVADEIRA HIDRÁULICA (CAPACIDADE DA CAÇAM	M3	23,36
C94307	ATERRO MECANIZADO DE VALA COM ESCAVADEIRA HIDRÁULICA (CAPACIDADE DA CAÇAM	M3	24,35
C94308	ATERRO MECANIZADO DE VALA COM ESCAVADEIRA HIDRÁULICA (CAPACIDADE DA CAÇAM	M3	21,66
C94309	ATERRO MECANIZADO DE VALA COM ESCAVADEIRA HIDRÁULICA (CAPACIDADE DA CAÇAM	M3	22,89
C94310	ATERRO MECANIZADO DE VALA COM ESCAVADEIRA HIDRÁULICA (CAPACIDADE DA CAÇAM	M3	20,80
C94315	ATERRO MECANIZADO DE VALA COM RETROESCAVEDEIRA (CAPACIDADE DA CAÇAMBA DA	M3	37,25
C94316	ATERRO MECANIZADO DE VALA COM RETROESCAVEDEIRA (CAPACIDADE DA CAÇAMBA DA	M3	29,44
C94317	ATERRO MECANIZADO DE VALA COM RETROESCAVEDEIRA (CAPACIDADE DA CAÇAMBA DA	M3	26,00
C94318	ATERRO MECANIZADO DE VALA COM RETROESCAVEDEIRA (CAPACIDADE DA CAÇAMBA DA	M3	21,55
C94319	ATERRO MANUAL DE VALAS COM SOLO ARGILÓ-ARENOSO E COMPACTAÇÃO MECANIZADA.	M3	39,58
C94327	ATERRO MECANIZADO DE VALA COM ESCAVADEIRA HIDRÁULICA (CAPACIDADE DA CAÇAM	M3	78,13
C94328	ATERRO MECANIZADO DE VALA COM ESCAVADEIRA HIDRÁULICA (CAPACIDADE DA CAÇAM	M3	74,67
C94329	ATERRO MECANIZADO DE VALA COM ESCAVADEIRA HIDRÁULICA (CAPACIDADE DA CAÇAM	M3	70,29
C94330	ATERRO MECANIZADO DE VALA COM ESCAVADEIRA HIDRÁULICA (CAPACIDADE DA CAÇAM	M3	71,28
C94331	ATERRO MECANIZADO DE VALA COM ESCAVADEIRA HIDRÁULICA (CAPACIDADE DA CAÇAM	M3	69,58
C94332	ATERRO MECANIZADO DE VALA COM ESCAVADEIRA HIDRÁULICA (CAPACIDADE DA CAÇAM	M3	69,82
C94333	ATERRO MECANIZADO DE VALA COM ESCAVADEIRA HIDRÁULICA (CAPACIDADE DA CAÇAM	M3	67,72
C94338	ATERRO MECANIZADO DE VALA COM RETROESCAVEDEIRA (CAPACIDADE DA CAÇAMBA DA	M3	84,17
C94339	ATERRO MECANIZADO DE VALA COM RETROESCAVEDEIRA (CAPACIDADE DA CAÇAMBA DA	M3	76,36
C94340	ATERRO MECANIZADO DE VALA COM RETROESCAVEDEIRA (CAPACIDADE DA CAÇAMBA DA	M3	72,92
C94341	ATERRO MECANIZADO DE VALA COM RETROESCAVEDEIRA (CAPACIDADE DA CAÇAMBA DA	M3	68,47
C94342	ATERRO MANUAL DE VALAS COM AREIA PARA ATERRO E COMPACTAÇÃO MECANIZADA. AF	M3	86,50
C96385	EXECUÇÃO E COMPACTAÇÃO DE ATERRO COM SOLO PREDOMINANTEMENTE ARGILOSO - EX	M3	9,28
C96386	EXECUÇÃO E COMPACTAÇÃO DE ATERRO COM SOLO PREDOMINANTEMENTE ARENOSO - EXC	M3	6,68
C93360	REATERRO MECANIZADO DE VALA COM ESCAVADEIRA HIDRÁULICA (CAPACIDADE DA CAÇ	M3	19,70
C93361	REATERRO MECANIZADO DE VALA COM ESCAVADEIRA HIDRÁULICA (CAPACIDADE DA CAÇ	M3	16,34
C93362	REATERRO MECANIZADO DE VALA COM ESCAVADEIRA HIDRÁULICA (CAPACIDADE DA CAÇ	M3	11,87
C93363	REATERRO MECANIZADO DE VALA COM ESCAVADEIRA HIDRÁULICA (CAPACIDADE DA CAÇ	M3	12,84
C93364	REATERRO MECANIZADO DE VALA COM ESCAVADEIRA HIDRÁULICA (CAPACIDADE DA CAÇ	M3	10,14
C93365	REATERRO MECANIZADO DE VALA COM ESCAVADEIRA HIDRÁULICA (CAPACIDADE DA CAÇ	M3	11,31
C93366	REATERRO MECANIZADO DE VALA COM ESCAVADEIRA HIDRÁULICA (CAPACIDADE DA CAÇ	M3	9,30
C93367	REATERRO MECANIZADO DE VALA COM ESCAVADEIRA HIDRÁULICA (CAPACIDADE DA CAÇ	M3	18,39
C93368	REATERRO MECANIZADO DE VALA COM ESCAVADEIRA HIDRÁULICA (CAPACIDADE DA CAÇ	M3	14,95
C93369	REATERRO MECANIZADO DE VALA COM ESCAVADEIRA HIDRÁULICA (CAPACIDADE DA CAÇ	M3	10,56
C93370	REATERRO MECANIZADO DE VALA COM ESCAVADEIRA HIDRÁULICA (CAPACIDADE DA CAC	M3	11,55

INSUMOS

PLANILHA DE INSUMOS

CODIGO	DESCRICAO DO INSUMO	UNIDADE DE MEDIDA	PRECO R\$
C93371	REATERRO MECANIZADO DE VALA COM ESCAVADEIRA HIDRÁULICA (CAPACIDADE DA CAÇ	M3	8,87
C93372	REATERRO MECANIZADO DE VALA COM ESCAVADEIRA HIDRÁULICA (CAPACIDADE DA CAÇ	M3	10,10
C93373	REATERRO MECANIZADO DE VALA COM ESCAVADEIRA HIDRÁULICA (CAPACIDADE DA CAÇ	M3	8,03
C93374	REATERRO MECANIZADO DE VALA COM RETROESCAVADEIRA (CAPACIDADE DA CAÇAMBA D	M3	22,25
C93375	REATERRO MECANIZADO DE VALA COM RETROESCAVADEIRA (CAPACIDADE DA CAÇAMBA D	M3	17,16
C93376	REATERRO MECANIZADO DE VALA COM RETROESCAVADEIRA (CAPACIDADE DA CAÇAMBA D	M3	14,01
C93377	REATERRO MECANIZADO DE VALA COM RETROESCAVADEIRA (CAPACIDADE DA CAÇAMBA D	M3	9,34
C93378	REATERRO MECANIZADO DE VALA COM RETROESCAVADEIRA (CAPACIDADE DA CAÇAMBA D	M3	20,85
C93379	REATERRO MECANIZADO DE VALA COM RETROESCAVADEIRA (CAPACIDADE DA CAÇAMBA D	M3	16,09
C93380	REATERRO MECANIZADO DE VALA COM RETROESCAVADEIRA (CAPACIDADE DA CAÇAMBA D	M3	13,19
C93381	REATERRO MECANIZADO DE VALA COM RETROESCAVADEIRA (CAPACIDADE DA CAÇAMBA D	M3	8,76
C93382	REATERRO MANUAL DE VALAS COM COMPACTAÇÃO MECANIZADA. AF_04/2016	M3	26,78
C96995	REATERRO MANUAL APTILOADO COM SOQUETE. AF_10/2017	M3	39,77
C97916	TRANSPORTE COM CAMINHÃO BASCULANTE DE 6 M³, EM VIA URBANA EM LEITO NATURA	TXKM	1,85
C97917	TRANSPORTE COM CAMINHÃO BASCULANTE DE 6 M³, EM VIA URBANA EM REVESTIMENTO	TXKM	1,60
C97918	TRANSPORTE COM CAMINHÃO BASCULANTE DE 6 M³, EM VIA URBANA PAVIMENTADA, DM	TXKM	1,47
C97919	TRANSPORTE COM CAMINHÃO BASCULANTE DE 6 M³, EM VIA URBANA PAVIMENTADA, AD	TXKM	0,58
C101616	PREPARO DE FUNDO DE VALA COM LARGURA MENOR QUE 1,5 M (ACEERTO DO SOLO NATU	M2	4,75
C101617	PREPARO DE FUNDO DE VALA COM LARGURA MAIOR OU IGUAL A 1,5 M E MENOR QUE 2	M2	2,34
C101618	PREPARO DE FUNDO DE VALA COM LARGURA MENOR QUE 1,5 M, COM CAMADA DE AREIA	M3	169,77
C101619	PREPARO DE FUNDO DE VALA COM LARGURA MENOR QUE 1,5 M, COM CAMADA DE BRITA	M3	191,46
C101620	PREPARO DE FUNDO DE VALA COM LARGURA MAIOR OU IGUAL A 1,5 M E MENOR QUE 2	M3	150,50
C101621	PREPARO DE FUNDO DE VALA COM LARGURA MAIOR OU IGUAL A 1,5 M E MENOR QUE 2	M3	172,19
C101622	PREPARO DE FUNDO DE VALA COM LARGURA MENOR QUE 1,5 M, COM CAMADA DE AREIA	M3	151,64
C101623	PREPARO DE FUNDO DE VALA COM LARGURA MENOR QUE 1,5 M, COM CAMADA DE BRITA	M3	169,12
C101624	PREPARO DE FUNDO DE VALA COM LARGURA MAIOR OU IGUAL A 1,5 M E MENOR QUE 2	M3	133,17
C101625	PREPARO DE FUNDO DE VALA COM LARGURA MAIOR OU IGUAL A 1,5 M E MENOR QUE 2	M3	120,22
C95606	UMIDIFICAÇÃO DE MATERIAL PARA VALAS COM CAMINHÃO PIPA 10000L. AF_11/2016	M3	1,77
C101159	ALVENARIA DE VEDAÇÃO DE BLOCOS CERÂMICOS MACIÇOS DE 5X10X20CM (ESPESSURA	M2	114,92
C103322	ALVENARIA DE VEDAÇÃO DE BLOCOS CERÂMICOS FURADOS NA VERTICAL DE 9X19X39 C	M2	49,80
C103323	ALVENARIA DE VEDAÇÃO DE BLOCOS CERÂMICOS FURADOS NA VERTICAL DE 9X19X39 C	M2	50,72
C103324	ALVENARIA DE VEDAÇÃO DE BLOCOS CERÂMICOS FURADOS NA VERTICAL DE 14X19X39	M2	66,34
C103325	ALVENARIA DE VEDAÇÃO DE BLOCOS CERÂMICOS FURADOS NA VERTICAL DE 14X19X39	M2	67,38
C103326	ALVENARIA DE VEDAÇÃO DE BLOCOS CERÂMICOS FURADOS NA VERTICAL DE 19X19X39	M2	80,88
C103327	ALVENARIA DE VEDAÇÃO DE BLOCOS CERÂMICOS FURADOS NA VERTICAL DE 19X19X39	M2	82,09
C103328	ALVENARIA DE VEDAÇÃO DE BLOCOS CERÂMICOS FURADOS NA HORIZONTAL DE 9X19X19	M2	72,75
C103329	ALVENARIA DE VEDAÇÃO DE BLOCOS CERÂMICOS FURADOS NA HORIZONTAL DE 9X19X19	M2	73,55
C103330	ALVENARIA DE VEDAÇÃO DE BLOCOS CERÂMICOS FURADOS NA HORIZONTAL DE 11,5X19	M2	69,34
C103331	ALVENARIA DE VEDAÇÃO DE BLOCOS CERÂMICOS FURADOS NA HORIZONTAL DE 11,5X19	M2	70,21
C103332	ALVENARIA DE VEDAÇÃO DE BLOCOS CERÂMICOS FURADOS NA HORIZONTAL DE 9X14X19	M2	94,92
C103333	ALVENARIA DE VEDAÇÃO DE BLOCOS CERÂMICOS FURADOS NA HORIZONTAL DE 9X14X19	M2	95,85
C103334	ALVENARIA DE VEDAÇÃO DE BLOCOS CERÂMICOS FURADOS NA HORIZONTAL DE 14X9X19	M2	117,72
C103335	ALVENARIA DE VEDAÇÃO DE BLOCOS CERÂMICOS FURADOS NA HORIZONTAL DE 14X9X19	M2	119,33
C103350	ALVENARIA DE VEDAÇÃO DE BLOCOS CERÂMICOS FURADOS NA HORIZONTAL DE 9X9X19	M2	144,61
C103351	ALVENARIA DE VEDAÇÃO DE BLOCOS CERÂMICOS FURADOS NA HORIZONTAL DE 9X9X19	M2	145,78
C103356	ALVENARIA DE VEDAÇÃO DE BLOCOS CERÂMICOS FURADOS NA HORIZONTAL DE 9X19X29	M2	46,95
C103357	ALVENARIA DE VEDAÇÃO DE BLOCOS CERÂMICOS FURADOS NA HORIZONTAL DE 9X19X29	M2	47,63
C89282	ALVENARIA ESTRUTURAL DE BLOCOS CERÂMICOS 14X19X39, (ESPESSURA DE 14 CM),	M2	66,96
C89283	ALVENARIA ESTRUTURAL DE BLOCOS CERÂMICOS 14X19X39, (ESPESSURA DE 14 CM),	M2	67,98
C89284	ALVENARIA ESTRUTURAL DE BLOCOS CERÂMICOS 14X19X39, (ESPESSURA DE 14 CM),	M2	60,69
C89285	ALVENARIA ESTRUTURAL DE BLOCOS CERÂMICOS 14X19X39, (ESPESSURA DE 14 CM),	M2	61,71
C89286	ALVENARIA ESTRUTURAL DE BLOCOS CERÂMICOS 14X19X39, (ESPESSURA DE 14 CM),	M2	71,19
C89287	ALVENARIA ESTRUTURAL DE BLOCOS CERÂMICOS 14X19X39, (ESPESSURA DE 14 CM),	M2	72,21
C89288	ALVENARIA ESTRUTURAL DE BLOCOS CERÂMICOS 14X19X39, (ESPESSURA DE 14 CM),	M2	63,04
C89289	ALVENARIA ESTRUTURAL DE BLOCOS CERÂMICOS 14X19X39, (ESPESSURA DE 14 CM),	M2	64,06
C89290	ALVENARIA ESTRUTURAL DE BLOCOS CERÂMICOS 14X19X29, (ESPESSURA DE 14 CM),	M2	75,67
C89291	ALVENARIA ESTRUTURAL DE BLOCOS CERÂMICOS 14X19X29, (ESPESSURA DE 14 CM),	M2	76,80
C89292	ALVENARIA ESTRUTURAL DE BLOCOS CERÂMICOS 14X19X29, (ESPESSURA DE 14 CM),	M2	69,37
C89293	ALVENARIA ESTRUTURAL DE BLOCOS CERÂMICOS 14X19X29, (ESPESSURA DE 14 CM),	M2	70,51
C89294	ALVENARIA ESTRUTURAL DE BLOCOS CERÂMICOS 14X19X29, (ESPESSURA DE 14 CM),	M2	81,74
C89295	ALVENARIA ESTRUTURAL DE BLOCOS CERÂMICOS 14X19X29, (ESPESSURA DE 14 CM),	M2	82,88
C89296	ALVENARIA ESTRUTURAL DE BLOCOS CERÂMICOS 14X19X29, (ESPESSURA DE 14 CM),	M2	72,63
C89297	ALVENARIA ESTRUTURAL DE BLOCOS CERÂMICOS 14X19X29, (ESPESSURA DE 14 CM),	M2	73,76
C89298	ALVENARIA ESTRUTURAL DE BLOCOS CERÂMICOS 14X19X39, (ESPESSURA DE 14 CM),	M2	77,45
C89299	ALVENARIA ESTRUTURAL DE BLOCOS CERÂMICOS 14X19X39, (ESPESSURA DE 14 CM),	M2	78,89
C89300	ALVENARIA ESTRUTURAL DE BLOCOS CERÂMICOS 14X19X39, (ESPESSURA DE 14 CM),	M2	71,18
C89301	ALVENARIA ESTRUTURAL DE BLOCOS CERÂMICOS 14X19X39, (ESPESSURA DE 14 CM),	M2	72,62
C89302	ALVENARIA ESTRUTURAL DE BLOCOS CERÂMICOS 14X19X39, (ESPESSURA DE 14 CM),	M2	84,66
C89303	ALVENARIA ESTRUTURAL DE BLOCOS CERÂMICOS 14X19X39, (ESPESSURA DE 14 CM),	M2	86,10
C89304	ALVENARIA ESTRUTURAL DE BLOCOS CERÂMICOS 14X19X39, (ESPESSURA DE 14 CM),	M2	75,39
C89305	ALVENARIA ESTRUTURAL DE BLOCOS CERÂMICOS 14X19X39, (ESPESSURA DE 14 CM),	M2	76,83
C89306	ALVENARIA ESTRUTURAL DE BLOCOS CERÂMICOS 14X19X29, (ESPESSURA DE 14 CM),	M2	86,42
C89307	ALVENARIA ESTRUTURAL DE BLOCOS CERÂMICOS 14X19X29, (ESPESSURA DE 14 CM),	M2	88,02
C89308	ALVENARIA ESTRUTURAL DE BLOCOS CERÂMICOS 14X19X29, (ESPESSURA DE 14 CM),	M2	80,12
C89309	ALVENARIA ESTRUTURAL DE BLOCOS CERÂMICOS 14X19X29, (ESPESSURA DE 14 CM),	M2	81,73
C89310	ALVENARIA ESTRUTURAL DE BLOCOS CERÂMICOS 14X19X29, (ESPESSURA DE 14 CM),	M2	98,84
C89311	ALVENARIA ESTRUTURAL DE BLOCOS CERÂMICOS 14X19X29, (ESPESSURA DE 14 CM),	M2	100,45

INSUMOS

PLANILHA DE INSUMOS

CODIGO	DESCRICAO DO INSUMO	UNIDADE DE MEDIDA	PRECO R\$
C89312	ALVENARIA ESTRUTURAL DE BLOCOS CERÂMICOS 14X19X29, (ESPESSURA DE 14 CM),	M2	85,23
C89313	ALVENARIA ESTRUTURAL DE BLOCOS CERÂMICOS 14X19X29, (ESPESSURA DE 14 CM),	M2	86,84
C101157	ALVENARIA DE VEDAÇÃO DE BLOCOS DE GESSO DE 7X50X66CM (ESPESSURA 7CM). AF	M2	56,42
C101158	ALVENARIA DE VEDAÇÃO DE BLOCOS DE GESSO DE 10X50X66CM (ESPESSURA 10CM). A	M2	74,31
C101162	ALVENARIA DE VEDAÇÃO COM ELEMENTO VAZADO DE CERÂMICA (COBOGÓ) DE 7X20X20C	M2	129,50
C103316	ALVENARIA DE VEDAÇÃO DE BLOCOS VAZADOS DE CONCRETO DE 9X19X39 CM (ESPES	M2	63,42
C103317	ALVENARIA DE VEDAÇÃO DE BLOCOS VAZADOS DE CONCRETO DE 9X19X39 CM (ESPES	M2	64,18
C103318	ALVENARIA DE VEDAÇÃO DE BLOCOS VAZADOS DE CONCRETO DE 14X19X39 CM (ESPES	M2	82,14
C103319	ALVENARIA DE VEDAÇÃO DE BLOCOS VAZADOS DE CONCRETO DE 14X19X39 CM (ESPES	M2	83,05
C103320	ALVENARIA DE VEDAÇÃO DE BLOCOS VAZADOS DE CONCRETO DE 19X19X39 CM (ESPES	M2	99,73
C103321	ALVENARIA DE VEDAÇÃO DE BLOCOS VAZADOS DE CONCRETO DE 19X19X39 CM (ESPES	M2	100,86
C103336	ALVENARIA DE VEDAÇÃO DE BLOCOS VAZADOS DE CONCRETO APARENTE DE 9X19X39 C	M2	70,30
C103337	ALVENARIA DE VEDAÇÃO DE BLOCOS VAZADOS DE CONCRETO APARENTE DE 9X19X39 C	M2	71,06
C103338	ALVENARIA DE VEDAÇÃO DE BLOCOS VAZADOS DE CONCRETO APARENTE DE 14X19X39	M2	92,33
C103339	ALVENARIA DE VEDAÇÃO DE BLOCOS VAZADOS DE CONCRETO APARENTE DE 14X19X39	M2	93,23
C103340	ALVENARIA DE VEDAÇÃO DE BLOCOS VAZADOS DE CONCRETO APARENTE DE 19X19X39	M2	112,93
C103341	ALVENARIA DE VEDAÇÃO DE BLOCOS VAZADOS DE CONCRETO APARENTE DE 19X19X39	M2	114,05
C103342	ALVENARIA DE VEDAÇÃO DE BLOCOS VAZADOS DE CONCRETO DE 14X19X29 CM (ESPES	M2	96,15
C103343	ALVENARIA DE VEDAÇÃO DE BLOCOS VAZADOS DE CONCRETO DE 14X19X29 CM (ESPES	M2	97,15
C89453	ALVENARIA DE BLOCOS DE CONCRETO ESTRUTURAL 14X19X39 CM, (ESPESSURA 14 CM)	M2	78,01
C89454	ALVENARIA DE BLOCOS DE CONCRETO ESTRUTURAL 14X19X39 CM, (ESPESSURA 14 CM)	M2	73,80
C89455	ALVENARIA DE BLOCOS DE CONCRETO ESTRUTURAL 14X19X39 CM, (ESPESSURA 14 CM)	M2	97,08
C89456	ALVENARIA DE BLOCOS DE CONCRETO ESTRUTURAL 14X19X39 CM, (ESPESSURA 14 CM)	M2	92,39
C89457	ALVENARIA DE BLOCOS DE CONCRETO ESTRUTURAL 14X19X39 CM, (ESPESSURA 14 CM)	M2	82,10
C89458	ALVENARIA DE BLOCOS DE CONCRETO ESTRUTURAL 14X19X39 CM, (ESPESSURA 14 CM)	M2	76,17
C89459	ALVENARIA DE BLOCOS DE CONCRETO ESTRUTURAL 14X19X39 CM, (ESPESSURA 14 CM)	M2	101,48
C89460	ALVENARIA DE BLOCOS DE CONCRETO ESTRUTURAL 14X19X39 CM, (ESPESSURA 14 CM)	M2	95,04
C89462	ALVENARIA DE BLOCOS DE CONCRETO ESTRUTURAL 14X19X29 CM, (ESPESSURA 14 CM)	M2	93,23
C89463	ALVENARIA DE BLOCOS DE CONCRETO ESTRUTURAL 14X19X29 CM, (ESPESSURA 14 CM)	M2	88,96
C89464	ALVENARIA DE BLOCOS DE CONCRETO ESTRUTURAL 14X19X29 CM, (ESPESSURA 14 CM)	M2	112,45
C89465	ALVENARIA DE BLOCOS DE CONCRETO ESTRUTURAL 14X19X29 CM, (ESPESSURA 14 CM)	M2	107,84
C89466	ALVENARIA DE BLOCOS DE CONCRETO ESTRUTURAL 14X19X29 CM, (ESPESSURA 14 CM)	M2	99,02
C89467	ALVENARIA DE BLOCOS DE CONCRETO ESTRUTURAL 14X19X29 CM, (ESPESSURA 14 CM)	M2	92,37
C89468	ALVENARIA DE BLOCOS DE CONCRETO ESTRUTURAL 14X19X29 CM, (ESPESSURA 14 CM)	M2	118,44
C89469	ALVENARIA DE BLOCOS DE CONCRETO ESTRUTURAL 14X19X29 CM, (ESPESSURA 14 CM)	M2	111,47
C89470	ALVENARIA DE BLOCOS DE CONCRETO ESTRUTURAL 14X19X39 CM, (ESPESSURA 14 CM)	M2	90,04
C89471	ALVENARIA DE BLOCOS DE CONCRETO ESTRUTURAL 14X19X39 CM, (ESPESSURA 14 CM)	M2	85,84
C89472	ALVENARIA DE BLOCOS DE CONCRETO ESTRUTURAL 14X19X39 CM, (ESPESSURA 14 CM)	M2	109,17
C89473	ALVENARIA DE BLOCOS DE CONCRETO ESTRUTURAL 14X19X39 CM, (ESPESSURA 14 CM)	M2	104,68
C89474	ALVENARIA DE BLOCOS DE CONCRETO ESTRUTURAL 14X19X39 CM, (ESPESSURA 14 CM)	M2	97,46
C89475	ALVENARIA DE BLOCOS DE CONCRETO ESTRUTURAL 14X19X39 CM, (ESPESSURA 14 CM)	M2	90,03
C89476	ALVENARIA DE BLOCOS DE CONCRETO ESTRUTURAL 14X19X39 CM, (ESPESSURA 14 CM)	M2	117,10
C89477	ALVENARIA DE BLOCOS DE CONCRETO ESTRUTURAL 14X19X39 CM, (ESPESSURA 14 CM)	M2	109,36
C89478	ALVENARIA DE BLOCOS DE CONCRETO ESTRUTURAL 14X19X29 CM, (ESPESSURA 14 CM)	M2	105,51
C89479	ALVENARIA DE BLOCOS DE CONCRETO ESTRUTURAL 14X19X29 CM, (ESPESSURA 14 CM)	M2	101,24
C89480	ALVENARIA DE BLOCOS DE CONCRETO ESTRUTURAL 14X19X29 CM, (ESPESSURA 14 CM)	M2	124,81
C89483	ALVENARIA DE BLOCOS DE CONCRETO ESTRUTURAL 14X19X29 CM, (ESPESSURA 14 CM)	M2	120,40
C89484	ALVENARIA DE BLOCOS DE CONCRETO ESTRUTURAL 14X19X29 CM, (ESPESSURA 14 CM)	M2	114,63
C89486	ALVENARIA DE BLOCOS DE CONCRETO ESTRUTURAL 14X19X29 CM, (ESPESSURA 14 CM)	M2	106,67
C89487	ALVENARIA DE BLOCOS DE CONCRETO ESTRUTURAL 14X19X29 CM, (ESPESSURA 14 CM)	M2	134,32
C89488	ALVENARIA DE BLOCOS DE CONCRETO ESTRUTURAL 14X19X29 CM, (ESPESSURA 14 CM)	M2	126,05
C91815	(COMPOSIÇÃO REPRESENTATIVA) DE ALVENARIA DE BLOCOS DE CONCRETO ESTRUTURAL	M2	77,42
C91816	COMPOSIÇÃO REPRESENTATIVA DE SERVIÇOS DE ALVENARIA DE BLOCOS DE CONCRETO	M2	93,20
C101161	ALVENARIA DE VEDAÇÃO COM ELEMENTO VAZADO DE CONCRETO (COBOGÓ) DE 7X50X50C	M2	189,89
C101163	ALVENARIA DE VEDAÇÃO COM BLOCO DE VIDRO VAZADO, TIPO VENEZIANA, DE 6X20X2	M2	611,49
C101164	ALVENARIA DE VEDAÇÃO COM BLOCO DE VIDRO, TIPO CANELADO, DE 9X19X19CM E AR	M2	620,28
C96358	PAREDE COM PLACAS DE GESSO ACARTONADO (DRYWALL), PARA USO INTERNO, COM DU	M2	98,62
C96359	PAREDE COM PLACAS DE GESSO ACARTONADO (DRYWALL), PARA USO INTERNO, COM DU	M2	114,49
C96360	PAREDE COM PLACAS DE GESSO ACARTONADO (DRYWALL), PARA USO INTERNO, COM DU	M2	139,86
C96361	PAREDE COM PLACAS DE GESSO ACARTONADO (DRYWALL), PARA USO INTERNO, COM DU	M2	171,16
C96362	PAREDE COM PLACAS DE GESSO ACARTONADO (DRYWALL), PARA USO INTERNO, COM UM	M2	123,83
C96363	PAREDE COM PLACAS DE GESSO ACARTONADO (DRYWALL), PARA USO INTERNO, COM UM	M2	140,05
C96364	PAREDE COM PLACAS DE GESSO ACARTONADO (DRYWALL), PARA USO INTERNO COM UMA	M2	165,08
C96365	PAREDE COM PLACAS DE GESSO ACARTONADO (DRYWALL), PARA USO INTERNO, COM UM	M2	196,69
C96366	PAREDE COM PLACAS DE GESSO ACARTONADO (DRYWALL), PARA USO INTERNO, COM DU	M2	149,03
C96367	PAREDE COM PLACAS DE GESSO ACARTONADO (DRYWALL), PARA USO INTERNO, COM DU	M2	165,55
C96368	PAREDE COM PLACAS DE GESSO ACARTONADO (DRYWALL), PARA USO INTERNO COM DUA	M2	190,29
C96369	PAREDE COM PLACAS DE GESSO ACARTONADO (DRYWALL), PARA USO INTERNO, COM DU	M2	222,22
C96370	PAREDE COM PLACAS DE GESSO ACARTONADO (DRYWALL), PARA USO INTERNO, COM UM	M2	70,44
C96371	PAREDE COM PLACAS DE GESSO ACARTONADO (DRYWALL), PARA USO INTERNO, COM UM	M2	86,14
C96373	INSTALAÇÃO DE REFORÇO METÁLICO EM PAREDE DRYWALL. AF_06/2017	M	14,97
C96374	INSTALAÇÃO DE REFORÇO DE MADEIRA EM PAREDE DRYWALL. AF_06/2017	M	18,39
C102235	DIVISÓRIA FIXA EM VIDRO TEMPERADO 10 MM, SEM ABERTURA. AF_01/2021	M2	320,24
C102253	DIVISORIA SANITÁRIA, TIPO CABINE, EM GRANITO CINZA POLIDO, ESP = 3CM, ASS	M2	689,38
C102254	DIVISORIA SANITÁRIA, TIPO CABINE, EM MÁRMORE BRANCO POLIDO, ESP = 3CM, AS	M2	565,11
C102255	TAPA VISTA DE MICTÓRIO EM GRANITO CINZA POLIDO, ESP = 3CM, ASSENTADO COM	M2	712,76
C102256	TAPA VISTA DE MICTÓRIO EM MÁRMORE BRANCO POLIDO, ESP = 3CM, ASSENTADO COM	M2	693,30

INSUMOS

PLANILHA DE INSUMOS

CODIGO	DESCRICAO DO INSUMO	UNIDADE DE MEDIDA	PRECO R\$
C102257	DIVISORIA SANITÁRIA, TIPO CABINE, EM PAINEL DE GRANILITE, ESP = 3CM, ASSE	M2	262,83
C102258	TAPA VISTA DE MICTÓRIO EM PAINEL DE GRANILITE, ESP = 3CM, ASSENTADO COM A	M2	300,14
C101154	ALVENARIA DE VEDAÇÃO DE BLOCOS DE CONCRETO CELULAR DE 10X30X60CM (ESPESU	M2	100,97
C101155	ALVENARIA DE VEDAÇÃO DE BLOCOS DE CONCRETO CELULAR DE 15X30X60CM (ESPESU	M2	142,34
C101156	ALVENARIA DE VEDAÇÃO DE BLOCOS DE CONCRETO CELULAR DE 20X30X60CM (ESPESU	M2	209,59
C101810	EXECUÇÃO DE TAPA BURACO COM APLICAÇÃO DE CONCRETO ASFÁLTICO (USINAGEM PRÓ	M3	1.332,09
C101811	EXECUÇÃO DE TAPA BURACO COM APLICAÇÃO DE PRÉ MISTURADO A FRIO (USINAGEM P	M3	1.161,35
C101812	RECOMPOSIÇÃO DE REVESTIMENTO EM CONCRETO ASFÁLTICO (USINAGEM PRÓPRIA), PA	M3	1.470,81
C101813	RECOMPOSIÇÃO DE REVESTIMENTO EM PRÉ MISTURADO A FRIO (USINAGEM PRÓPRIA),	M3	1.300,07
C101814	RECOMPOSIÇÃO DE PAVIMENTOS EM PEDRA POLIÉDRICA, REJUNTAMENTO COM PÓ DE PE	M2	33,16
C101815	RECOMPOSIÇÃO DE PAVIMENTO EM PEDRAS POLIÉDRICAS, REJUNTAMENTO COM PEDRISC	M2	70,98
C101816	RECOMPOSIÇÃO DE PAVIMENTO EM PEDRAS POLIÉDRICAS, REJUNTAMENTO COM ARGAMAS	M2	55,13
C101817	RECOMPOSIÇÃO DE PAVIMENTO EM PARALELEPÍPEDOS, REJUNTAMENTO COM PÓ DE PEDR	M2	36,89
C101818	RECOMPOSIÇÃO DE PAVIMENTO EM PARALELEPÍPEDOS, REJUNTAMENTO COM PEDRISCO E	M2	55,57
C101819	RECOMPOSIÇÃO DE PAVIMENTO EM PARALELEPÍPEDOS, REJUNTAMENTO COM ARGAMASSA,	M2	48,90
C101820	RECOMPOSIÇÃO DE PAVIMENTO EM PISO INTERTRAVADO SEXTAVADO, COM REAPROVEITA	M2	30,65
C101822	RECOMPOSIÇÃO DE BASE E OU SUB-BASE PARA REMENDO PROFUNDO DE SOLOS DE COMP	M3	95,28
C101823	RECOMPOSIÇÃO DE BASE E OU SUB-BASE PARA REMENDO PROFUNDO DE SOLO MELHORAD	M3	128,79
C101824	RECOMPOSIÇÃO DE BASE E OU SUB-BASE PARA REMENDO PROFUNDO DE SOLO MELHORAD	M3	159,99
C101825	RECOMPOSIÇÃO DE BASE E OU SUB-BASE PARA REMENDO PROFUNDO DE SOLO COM CIME	M3	190,37
C101826	RECOMPOSIÇÃO DE BASE E OU SUB-BASE PARA REMENDO PROFUNDO DE SOLO COM CIME	M3	220,32
C101827	RECOMPOSIÇÃO DE BASE E OU SUB-BASE PARA REMENDO PROFUNDO DE SOLO BRITA (4	M3	144,66
C101828	RECOMPOSIÇÃO DE BASE E OU SUB-BASE PARA REMENDO PROFUNDO DE SOLO BRITA (5	M3	136,43
C101829	RECOMPOSIÇÃO DE BASE E OU SUB-BASE PARA REMENDO PROFUNDO DE SOLO BRITA (4	M3	207,40
C101830	RECOMPOSIÇÃO DE BASE E OU SUB-BASE PARA REMENDO PROFUNDO DE SOLO BRITA (4	M3	236,79
C101831	RECOMPOSIÇÃO DE BASE E OU SUB-BASE PARA REMENDO PROFUNDO DE SOLO BRITA (4	M3	265,76
C101832	RECOMPOSIÇÃO DE BASE E OU SUB-BASE PARA REMENDO PROFUNDO DE SOLO BRITA (5	M3	199,50
C101833	RECOMPOSIÇÃO DE BASE E OU SUB-BASE PARA REMENDO PROFUNDO DE SOLO BRITA (5	M3	229,05
C101834	RECOMPOSIÇÃO DE BASE E OU SUB-BASE PARA REMENDO PROFUNDO DE SOLO BRITA (5	M3	258,18
C101835	RECOMPOSIÇÃO DE BASE E OU SUB-BASE PARA REMENDO PROFUNDO DE BRITA GRADUAD	M3	192,10
C101836	RECOMPOSIÇÃO DE BASE E OU SUB-BASE PARA FECHAMENTO DE VALAS DE SOLOS DE C	M3	20,77
C101837	RECOMPOSIÇÃO DE BASE E OU SUB-BASE PARA FECHAMENTO DE VALAS DE SOLO MELHO	M3	54,28
C101838	RECOMPOSIÇÃO DE BASE E OU SUB-BASE PARA FECHAMENTO DE VALAS DE SOLO MELHO	M3	85,49
C101839	RECOMPOSIÇÃO DE BASE E OU SUB-BASE PARA FECHAMENTO DE VALAS DE SOLO COM C	M3	115,86
C101840	RECOMPOSIÇÃO DE BASE E OU SUB-BASE PARA FECHAMENTO DE VALAS DE SOLO COM C	M3	184,76
C101841	RECOMPOSIÇÃO DE BASE E OU SUB-BASE PARA FECHAMENTO DE VALAS DE SOLO BRITA	M3	70,15
C101842	RECOMPOSIÇÃO DE BASE E OU SUB-BASE PARA FECHAMENTO DE VALAS DE SOLO BRITA	M3	61,92
C101843	RECOMPOSIÇÃO DE BASE E OU SUB-BASE PARA FECHAMENTO DE VALAS DE SOLO BRITA	M3	132,89
C101844	RECOMPOSIÇÃO DE BASE E OU SUB-BASE PARA FECHAMENTO DE VALAS DE SOLO BRITA	M3	162,28
C101845	RECOMPOSIÇÃO DE BASE E OU SUB-BASE PARA FECHAMENTO DE VALAS DE SOLO BRITA	M3	191,25
C101846	RECOMPOSIÇÃO DE BASE E OU SUB-BASE PARA FECHAMENTO DE VALAS DE SOLO BRITA	M3	124,99
C101847	RECOMPOSIÇÃO DE BASE E OU SUB-BASE PARA FECHAMENTO DE VALAS DE SOLO BRITA	M3	154,54
C101848	RECOMPOSIÇÃO DE BASE E OU SUB-BASE PARA FECHAMENTO DE VALAS DE SOLO BRITA	M3	183,67
C101849	RECOMPOSIÇÃO DE BASE E OU SUB-BASE PARA FECHAMENTO DE VALAS DE BRITA GRAD	M3	117,59
C101850	REASSENTAMENTO DE PARALELEPÍPEDOS, REJUNTAMENTO COM PÓ DE PEDRA, COM REAP	M2	43,16
C101851	REASSENTAMENTO DE PARALELEPÍPEDOS, REJUNTAMENTO COM PEDRISCO E EMULSÃO AS	M2	117,36
C101852	REASSENTAMENTO DE PARALELEPÍPEDOS, REJUNTAMENTO COM ARGAMASSA, COM REAPRO	M2	55,39
C101853	REASSENTAMENTO DE PEDRAS POLIÉDRICAS, REJUNTAMENTO COM PÓ DE PEDRA, COM R	M2	38,13
C101854	REASSENTAMENTO DE PEDRAS POLIÉDRICAS, REJUNTAMENTO COM PEDRISCO E EMULSÃO	M2	121,89
C101855	REASSENTAMENTO DE PEDRAS POLIÉDRICAS, REJUNTAMENTO COM ARGAMASSA, COM REA	M2	60,22
C101856	REASSENTAMENTO DE BLOCOS PISOGAMA PARA PISO INTERTRAVADO, COM REAPROVEIT	M2	18,67
C101857	REASSENTAMENTO DE BLOCOS SEXTAVADO PARA PISO INTERTRAVADO, ESPESSURA DE 6	M2	23,61
C101858	REASSENTAMENTO DE BLOCOS SEXTAVADO PARA PISO INTERTRAVADO, ESPESSURA DE 6	M2	19,08
C101859	REASSENTAMENTO DE BLOCOS SEXTAVADO PARA PISO INTERTRAVADO, ESPESSURA DE 8	M2	21,23
C101860	REASSENTAMENTO DE BLOCOS SEXTAVADO PARA PISO INTERTRAVADO, ESPESSURA DE 1	M2	24,55
C101861	REASSENTAMENTO DE BLOCOS RETANGULAR PARA PISO INTERTRAVADO, ESPESSURA DE	M2	22,89
C101862	REASSENTAMENTO DE BLOCOS RETANGULAR PARA PISO INTERTRAVADO, ESPESSURA DE	M2	25,05
C101863	REASSENTAMENTO DE BLOCOS RETANGULAR PARA PISO INTERTRAVADO, ESPESSURA DE	M2	19,37
C101864	REASSENTAMENTO DE BLOCOS RETANGULAR PARA PISO INTERTRAVADO, ESPESSURA DE	M2	22,74
C101865	REASSENTAMENTO DE BLOCOS RETANGULAR PARA PISO INTERTRAVADO, ESPESSURA DE	M2	26,06
C101866	REASSENTAMENTO DE BLOCOS 16 FACES PARA PISO INTERTRAVADO, ESPESSURA DE 4	M2	23,05
C101867	REASSENTAMENTO DE BLOCOS 16 FACES PARA PISO INTERTRAVADO, ESPESSURA DE 6	M2	26,39
C101868	REASSENTAMENTO DE BLOCOS 16 FACES PARA PISO INTERTRAVADO, ESPESSURA DE 6	M2	20,72
C101869	REASSENTAMENTO DE BLOCOS 16 FACES PARA PISO INTERTRAVADO, ESPESSURA DE 8	M2	24,07
C101870	REASSENTAMENTO DE BLOCOS 16 FACES PARA PISO INTERTRAVADO, ESPESSURA DE 10	M2	27,40
C102096	EXECUÇÃO DE TAPA BURACO COM APLICAÇÃO DE CONCRETO ASFÁLTICO (AQUISIÇÃO EM	M3	1.671,61
C102098	RECOMPOSIÇÃO DE REVESTIMENTO EM CONCRETO ASFÁLTICO (AQUISIÇÃO EM USINA),	M3	1.810,32
C102101	EXECUÇÃO DE PINTURA DE LIGAÇÃO COM EMULSÃO ASFÁLTICA RR-2C, PARA O FECHAM	M2	3,47
C102988	RECOMPOSIÇÃO DE PAVIMENTO EM PISO INTERTRAVADO, COM REAPROVEITAMENTO DOS	M2	41,34
C100576	REGULARIZAÇÃO E COMPACTAÇÃO DE SUBLEITO DE SOLO PREDOMINANTEMENTE ARGILO	M2	1,98
C100577	REGULARIZAÇÃO E COMPACTAÇÃO DE SUBLEITO DE SOLO PREDOMINANTEMENTE ARENOSO	M2	0,93
C96388	EXECUÇÃO E COMPACTAÇÃO DE BASE E OU SUB BASE PARA PAVIMENTAÇÃO DE SOLOS D	M3	9,40
C96389	EXECUÇÃO E COMPACTAÇÃO DE BASE E OU SUB BASE PARA PAVIMENTAÇÃO DE SOLO (P	M3	47,07
C96390	EXECUÇÃO E COMPACTAÇÃO DE BASE E OU SUB BASE PARA PAVIMENTAÇÃO DE SOLO (P	M3	76,63
C96391	EXECUÇÃO E COMPACTAÇÃO DE BASE E OU SUB BASE PARA PAVIMENTAÇÃO DE SOLO (P	M3	107,71
C96392	EXECUÇÃO E COMPACTAÇÃO DE BASE E OU SUB BASE PARA PAVIMENTAÇÃO DE SOLO (P	M3	137,67
C96396	EXECUÇÃO E COMPACTAÇÃO DE BASE E OU SUB BASE PARA PAVIMENTAÇÃO DE BRITA G	M3	107,25

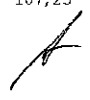
PLANILHA DE INSUMOS

CODIGO	DESCRICAO DO INSUMO	UNIDADE DE MEDIDA	PRECO R\$
C96397	EXECUÇÃO E COMPACTAÇÃO DE BASE E OU SUB BASE PARA PAVIMENTAÇÃO DE BRITA G	M3	167,91
C96398	EXECUÇÃO E COMPACTAÇÃO DE BASE E OU SUB BASE PARA PAVIMENTAÇÃO DE CONCRET	M3	247,11
C96399	EXECUÇÃO E COMPACTAÇÃO DE BASE E OU SUB BASE PARA PAVIMENTAÇÃO DE PEDRA R	M3	73,87
C96400	EXECUÇÃO E COMPACTAÇÃO DE BASE E OU SUB BASE PARA PAVIMENTAÇÃO DE MACADAM	M3	97,27
C96402	EXECUÇÃO DE PINTURA DE LIGAÇÃO COM EMULSÃO ASFÁLTICA RR-2C. AF_11/2019	M2	2,63
C100564	EXECUÇÃO E COMPACTAÇÃO DE BASE E OU SUB-BASE PARA PAVIMENTAÇÃO DE SOLO (P	M3	67,48
C100565	EXECUÇÃO E COMPACTAÇÃO DE BASE E OU SUB-BASE PARA PAVIMENTAÇÃO DE SOLO (P	M3	59,28
C100566	EXECUÇÃO E COMPACTAÇÃO DE BASE E OU SUB-BASE PARA PAVIMENTAÇÃO DE SOLO (P	M3	130,22
C100567	EXECUÇÃO E COMPACTAÇÃO DE BASE E OU SUB-BASE PARA PAVIMENTAÇÃO DE SOLO (P	M3	159,64
C100568	EXECUÇÃO E COMPACTAÇÃO DE BASE E OU SUB-BASE PARA PAVIMENTAÇÃO DE SOLO (P	M3	188,58
C100569	EXECUÇÃO E COMPACTAÇÃO DE BASE E OU SUB-BASE PARA PAVIMENTAÇÃO DE SOLO (P	M3	122,32
C100570	EXECUÇÃO E COMPACTAÇÃO DE BASE E OU SUB-BASE PARA PAVIMENTAÇÃO DE SOLO (P	M3	153,72
C100571	EXECUÇÃO E COMPACTAÇÃO DE BASE E OU SUB-BASE PARA PAVIMENTAÇÃO DE SOLO (P	M3	181,04
C100572	EXECUÇÃO E COMPACTAÇÃO DE BASE E OU SUB-BASE PARA PAVIMENTAÇÃO DE SOLO (P	M3	71,80
C100573	EXECUÇÃO E COMPACTAÇÃO DE BASE E OU SUB-BASE PARA PAVIMENTAÇÃO DE SOLO (P	M3	63,60
C100574	ESPALHAMENTO DE MATERIAL COM TRATOR DE ESTEIRAS. AF_11/2019	M3	1,25
C100575	REGULARIZAÇÃO DE SUPERFÍCIES COM MOTONIVELADORA. AF_11/2019	M2	0,11
C101767	EXECUÇÃO E COMPACTAÇÃO DE BASE E OU SUB BASE PARA PAVIMENTAÇÃO DE SOLOS E	M3	22,39
C101768	EXECUÇÃO E COMPACTAÇÃO DE BASE E OU SUB BASE PARA PAVIMENTAÇÃO DE SOLO ES	M3	34,98
C92391	EXECUÇÃO DE PAVIMENTO EM PISO INTERTRAVADO, COM BLOCO PISOGAMA DE 35 X 2	M2	50,54
C92392	EXECUÇÃO DE PAVIMENTO EM PISO INTERTRAVADO, COM BLOCO PISOGAMA DE 35 X 2	M2	104,66
C92393	EXECUÇÃO DE PAVIMENTO EM PISO INTERTRAVADO, COM BLOCO SEXTAVADO DE 25 X 2	M2	50,27
C92394	EXECUÇÃO DE PAVIMENTO EM PISO INTERTRAVADO, COM BLOCO SEXTAVADO DE 25 X 2	M2	63,15
C92395	EXECUÇÃO DE PAVIMENTO EM PISO INTERTRAVADO, COM BLOCO SEXTAVADO DE 25 X 2	M2	76,95
C92396	EXECUÇÃO DE PASSEIO EM PISO INTERTRAVADO, COM BLOCO RETANGULAR COR NATURA	M2	61,39
C92397	EXECUÇÃO DE PÁTIO/ESTACIONAMENTO EM PISO INTERTRAVADO, COM BLOCO RETANGUL	M2	50,50
C92398	EXECUÇÃO DE PÁTIO/ESTACIONAMENTO EM PISO INTERTRAVADO, COM BLOCO RETANGUL	M2	64,68
C92399	EXECUÇÃO DE VIA EM PISO INTERTRAVADO, COM BLOCO RETANGULAR COR NATURAL DE	M2	65,92
C92400	EXECUÇÃO DE PÁTIO/ESTACIONAMENTO EM PISO INTERTRAVADO, COM BLOCO RETANGUL	M2	77,31
C92401	EXECUÇÃO DE VIA EM PISO INTERTRAVADO, COM BLOCO RETANGULAR DE 20 X 10 CM,	M2	78,65
C92402	EXECUÇÃO DE PASSEIO EM PISO INTERTRAVADO, COM BLOCO 16 FACES DE 22 X 11 C	M2	62,93
C92403	EXECUÇÃO DE PÁTIO/ESTACIONAMENTO EM PISO INTERTRAVADO, COM BLOCO 16 FACES	M2	51,92
C92404	EXECUÇÃO DE PÁTIO/ESTACIONAMENTO EM PISO INTERTRAVADO, COM BLOCO 16 FACES	M2	66,12
C92405	EXECUÇÃO DE VIA EM PISO INTERTRAVADO, COM BLOCO 16 FACES DE 22 X 11 CM, E	M2	67,33
C92406	EXECUÇÃO DE PÁTIO/ESTACIONAMENTO EM PISO INTERTRAVADO, COM BLOCO 16 FACES	M2	78,78
C92407	EXECUÇÃO DE VIA EM PISO INTERTRAVADO, COM BLOCO 16 FACES DE 22 X 11 CM, E	M2	80,08
C93679	EXECUÇÃO DE PASSEIO EM PISO INTERTRAVADO, COM BLOCO RETANGULAR COLORIDO D	M2	68,09
C93680	EXECUÇÃO DE PÁTIO/ESTACIONAMENTO EM PISO INTERTRAVADO, COM BLOCO RETANGUL	M2	56,91
C93681	EXECUÇÃO DE PÁTIO/ESTACIONAMENTO EM PISO INTERTRAVADO, COM BLOCO RETANGUL	M2	69,81
C93682	EXECUÇÃO DE VIA EM PISO INTERTRAVADO, COM BLOCO RETANGULAR COLORIDO DE 20	M2	71,10
C97104	EXECUÇÃO DE PAVIMENTO DE CONCRETO SIMPLES (PCS), FCK = 40 MPA, CAMADA COM	M2	110,39
C97105	EXECUÇÃO DE PAVIMENTO DE CONCRETO SIMPLES (PCS), FCK = 40 MPA, CAMADA COM	M2	129,60
C97106	EXECUÇÃO DE PAVIMENTO DE CONCRETO SIMPLES (PCS), FCK = 40 MPA, CAMADA COM	M2	142,29
C97107	EXECUÇÃO DE PAVIMENTO DE CONCRETO SIMPLES (PCS), FCK = 40 MPA, CAMADA COM	M2	154,94
C97108	EXECUÇÃO DE PAVIMENTO DE CONCRETO SIMPLES (PCS), FCK = 40 MPA, CAMADA COM	M2	180,67
C97109	EXECUÇÃO DE PAVIMENTO DE CONCRETO SIMPLES (PCS), FCK = 40 MPA, CAMADA COM	M2	193,29
C97110	EXECUÇÃO DE PAVIMENTO DE CONCRETO ARMADO (PCA), FCK = 40 MPA, CAMADA COM	M2	179,80
C97111	EXECUÇÃO DE PAVIMENTO DE CONCRETO ARMADO (PCA), FCK = 40 MPA, CAMADA COM	M2	205,92
C97112	EXECUÇÃO DE PAVIMENTO DE CONCRETO ARMADO (PCA), FCK = 40 MPA, CAMADA COM	M2	221,60
C97113	APLICAÇÃO DE LONA PLÁSTICA PARA EXECUÇÃO DE PAVIMENTOS DE CONCRETO. AF 11	M2	2,51
C97114	EXECUÇÃO DE JUNTAS DE CONTRAÇÃO PARA PAVIMENTOS DE CONCRETO. AF_11/2017	M	0,34
C97115	APLICAÇÃO DE GRAXA EM BARRAS DE TRANSFERÊNCIA PARA EXECUÇÃO DE PAVIMENTO	KG	35,99
C97116	BARRAS DE TRANSFERÊNCIA, AÇO CA-25 DE 16,0 MM, PARA EXECUÇÃO DE PAVIMENTO	KG	19,08
C97117	BARRAS DE TRANSFERÊNCIA, AÇO CA-25 DE 20,0 MM, PARA EXECUÇÃO DE PAVIMENTO	KG	18,74
C97118	BARRAS DE TRANSFERÊNCIA, AÇO CA-25 DE 25,0 MM, PARA EXECUÇÃO DE PAVIMENTO	KG	16,62
C97119	BARRAS DE TRANSFERÊNCIA, AÇO CA-25 DE 32,0 MM, PARA EXECUÇÃO DE PAVIMENTO	KG	16,01
C97120	BARRAS DE LIGAÇÃO, AÇO CA-50 DE 10 MM, PARA EXECUÇÃO DE PAVIMENTO DE CONC	KG	11,69
C97802	PAVIMENTO COM TRATAMENTO SUPERFICIAL SIMPLES, COM EMULSÃO ASFÁLTICA RR-2C	M2	6,98
C97803	PAVIMENTO COM TRATAMENTO SUPERFICIAL SIMPLES, COM EMULSÃO ASFÁLTICA RR-2C	M2	10,61
C97805	PAVIMENTO COM TRATAMENTO SUPERFICIAL DUPLO, COM EMULSÃO ASFÁLTICA RR-2C.	M2	17,42
C97806	PAVIMENTO COM TRATAMENTO SUPERFICIAL DUPLO, COM EMULSÃO ASFÁLTICA RR-2C.	M2	21,04
C97807	PAVIMENTO COM TRATAMENTO SUPERFICIAL DUPLO, COM EMULSÃO ASFÁLTICA RR-2C.	M2	23,98
C97809	PAVIMENTO COM TRATAMENTO SUPERFICIAL TRIPLO, COM EMULSÃO ASFÁLTICA RR-2C.	M2	19,28
C97810	PAVIMENTO COM TRATAMENTO SUPERFICIAL TRIPLO, COM EMULSÃO ASFÁLTICA RR-2C.	M2	20,93
C97811	PAVIMENTO COM TRATAMENTO SUPERFICIAL TRIPLO, COM EMULSÃO ASFÁLTICA RR-2C.	M2	23,93
C101167	EXECUÇÃO DE PAVIMENTO EM PARALELEPÍPEDOS, REJUNTAMENTO COM PÓ DE PEDRA. A	M2	79,68
C101168	EXECUÇÃO DE PAVIMENTO EM PARALELEPÍPEDOS, REJUNTAMENTO COM PEDRISCO E EMU	M2	127,35
C101169	EXECUÇÃO DE PAVIMENTO EM PARALELEPÍPEDOS, REJUNTAMENTO COM ARGAMASSA TRAÇ	M2	91,96
C101170	EXECUÇÃO DE PAVIMENTO EM PEDRAS POLIÉDRICAS, REJUNTAMENTO COM PÓ DE PEDRA	M2	28,61
C101171	EXECUÇÃO DE PAVIMENTO EM PEDRAS POLIÉDRICAS, REJUNTAMENTO COM PEDRISCO E	M2	90,04
C101172	EXECUÇÃO DE PAVIMENTO EM PEDRAS POLIÉDRICAS, REJUNTAMENTO COM ARGAMASSA T	M2	50,83
C95995	EXECUÇÃO DE PAVIMENTO COM APLICAÇÃO DE CONCRETO ASFÁLTICO, CAMADA DE ROLA	M3	1.479,68
C95996	EXECUÇÃO DE PAVIMENTO COM APLICAÇÃO DE CONCRETO ASFÁLTICO, CAMADA DE BIND	M3	1.281,47
C96001	FRESAGEM DE PAVIMENTO ASFÁLTICO (PROFUNDIDADE ATÉ 5,0 CM) - EXCLUSIVE TRA	M2	7,83
C96393	USINAGEM DE BRITA GRADUADA SIMPLES. AF_03/2020	M3	96,82
C96394	USINAGEM DE BRITA GRADUADA TRATADA COM CIMENTO. AF_03/2020	M3	156,08
C96395	USINAGEM DE CONCRETO PARA COMPACTAÇÃO COM ROLO. AF_03/2020	M3	236,68

INSUMOS

PLANILHA DE INSUMOS

CODIGO	DESCRICAO DO INSUMO	UNIDADE DE MEDIDA	PRECO R\$
C100624	EXECUÇÃO DE PAVIMENTO COM APLICAÇÃO DE PRÉ-MISTURADO A FRIO, CAMADA DE RO	M3	929,74
C100625	EXECUÇÃO DE PAVIMENTO COM APLICAÇÃO DE PRÉ-MISTURADO A FRIO, CAMADA DE BI	M3	892,87
C101020	USINAGEM DE CONCRETO ASFÁLTICO COM CAP 50/70, PARA CAMADA DE BINDER, PADR	T	398,86
C101021	USINAGEM DE CONCRETO ASFÁLTICO COM CAP 50/70, PARA CAMADA DE ROLAMENTO, P	T	434,84
C101022	USINAGEM DE CONCRETO ASFÁLTICO COM CAP 50/70, PARA CAMADA DE BINDER, PADR	T	370,14
C101023	USINAGEM DE CONCRETO ASFÁLTICO COM CAP 50/70, PARA CAMADA DE ROLAMENTO, P	T	406,11
C101024	USINAGEM DE CONCRETO ASFÁLTICO COM CAP 50/70, PARA CAMADA DE BINDER, PADR	T	376,36
C101025	USINAGEM DE CONCRETO ASFÁLTICO COM CAP 50/70 PARA CAMADA DE ROLAMENTO, PA	T	412,34
C101026	USINAGEM DE PRÉ MISTURADO A FRIO, PARA CAMADA DE BINDER, PADRÃO DNIT FAIX	T	346,09
C101027	USINAGEM DE PRÉ MISTURADO A FRIO, PARA CAMADA DE ROLAMENTO, PADRÃO DNIT F	T	354,03
C88411	APLICAÇÃO MANUAL DE FUNDO SELADOR ACRÍLICO EM PANOS COM PRESENÇA DE VÃOS	M2	2,26
C88412	APLICAÇÃO MANUAL DE FUNDO SELADOR ACRÍLICO EM PANOS CEGOS DE FACHADA (SEM	M2	1,71
C88413	APLICAÇÃO MANUAL DE FUNDO SELADOR ACRÍLICO EM SUPERFÍCIES EXTERNAS DE SAC	M2	3,38
C88414	APLICAÇÃO MANUAL DE FUNDO SELADOR ACRÍLICO EM SUPERFÍCIES INTERNAS DA SAC	M2	3,74
C88415	APLICAÇÃO MANUAL DE FUNDO SELADOR ACRÍLICO EM PAREDES EXTERNAS DE CASAS.	M2	2,44
C88416	APLICAÇÃO MANUAL DE PINTURA COM TINTA TEXTURIZADA ACRÍLICA EM PANOS COM P	M2	15,12
C88417	APLICAÇÃO MANUAL DE PINTURA COM TINTA TEXTURIZADA ACRÍLICA EM PANOS CEGOS	M2	13,13
C88420	APLICAÇÃO MANUAL DE PINTURA COM TINTA TEXTURIZADA ACRÍLICA EM SUPERFÍCIES	M2	19,13
C88421	APLICAÇÃO MANUAL DE PINTURA COM TINTA TEXTURIZADA ACRÍLICA EM SUPERFÍCIES	M2	20,41
C88423	APLICAÇÃO MANUAL DE PINTURA COM TINTA TEXTURIZADA ACRÍLICA EM PAREDES EXT	M2	15,74
C88424	APLICAÇÃO MANUAL DE PINTURA COM TINTA TEXTURIZADA ACRÍLICA EM PANOS COM P	M2	17,85
C88426	APLICAÇÃO MANUAL DE PINTURA COM TINTA TEXTURIZADA ACRÍLICA EM PANOS CEGOS	M2	14,42
C88428	APLICAÇÃO MANUAL DE PINTURA COM TINTA TEXTURIZADA ACRÍLICA EM SUPERFÍCIES	M2	24,76
C88429	APLICAÇÃO MANUAL DE PINTURA COM TINTA TEXTURIZADA ACRÍLICA EM SUPERFÍCIES	M2	26,97
C88431	APLICAÇÃO MANUAL DE PINTURA COM TINTA TEXTURIZADA ACRÍLICA EM PAREDES EXT	M2	18,93
C88432	APLICAÇÃO MANUAL DE PINTURA COM TINTA TEXTURIZADA ACRÍLICA EM MOLDURAS DE	M2	13,95
C88484	APLICAÇÃO DE FUNDO SELADOR ACRÍLICO EM TETO, UMA DEMÃO. AF_06/2014	M2	2,47
C88485	APLICAÇÃO DE FUNDO SELADOR ACRÍLICO EM PAREDES, UMA DEMÃO. AF_06/2014	M2	2,13
C88488	APLICAÇÃO MANUAL DE PINTURA COM TINTA LÁTEX ACRÍLICA EM TETO, DUAS DEMÃOS	M2	14,67
C88489	APLICAÇÃO MANUAL DE PINTURA COM TINTA LÁTEX ACRÍLICA EM PAREDES, DUAS DEM	M2	13,14
C88494	APLICAÇÃO E LIXAMENTO DE MASSA LÁTEX EM TETO, UMA DEMÃO. AF_06/2014	M2	18,21
C88495	APLICAÇÃO E LIXAMENTO DE MASSA LÁTEX EM PAREDES, UMA DEMÃO. AF_06/2014	M2	10,89
C88496	APLICAÇÃO E LIXAMENTO DE MASSA LÁTEX EM TETO, DUAS DEMÃOS. AF_06/2014	M2	25,02
C88497	APLICAÇÃO E LIXAMENTO DE MASSA LÁTEX EM PAREDES, DUAS DEMÃOS. AF_06/2014	M2	15,26
C95305	TEXTURA ACRÍLICA, APLICAÇÃO MANUAL EM PAREDE, UMA DEMÃO. AF_09/2016	M2	11,74
C95306	TEXTURA ACRÍLICA, APLICAÇÃO MANUAL EM TETO, UMA DEMÃO. AF_09/2016	M2	13,68
C95622	APLICAÇÃO MANUAL DE TINTA LÁTEX ACRÍLICA EM PANOS COM PRESENÇA DE VÃOS DE	M2	12,65
C95623	APLICAÇÃO MANUAL DE TINTA LÁTEX ACRÍLICA EM PANOS SEM PRESENÇA DE VÃOS DE	M2	9,94
C95624	APLICAÇÃO MANUAL DE TINTA LÁTEX ACRÍLICA EM SUPERFÍCIES EXTERNAS DE SACAD	M2	18,18
C95625	APLICAÇÃO MANUAL DE TINTA LÁTEX ACRÍLICA EM SUPERFÍCIES INTERNAS DE SACAD	M2	19,92
C95626	APLICAÇÃO MANUAL DE TINTA LÁTEX ACRÍLICA EM PAREDE EXTERNAS DE CASAS, DUA	M2	13,53
C96126	APLICAÇÃO MANUAL DE MASSA ACRÍLICA EM PANOS DE FACHADA COM PRESENÇA DE VÃ	M2	17,87
C96127	APLICAÇÃO MANUAL DE MASSA ACRÍLICA EM PANOS DE FACHADA SEM PRESENÇA DE VÃ	M2	14,46
C96128	APLICAÇÃO MANUAL DE MASSA ACRÍLICA EM SUPERFÍCIES EXTERNAS DE SACADA DE E	M2	24,75
C96129	APLICAÇÃO MANUAL DE MASSA ACRÍLICA EM SUPERFÍCIES INTERNAS DE SACADA DE E	M2	26,93
C96130	APLICAÇÃO MANUAL DE MASSA ACRÍLICA EM PAREDES EXTERNAS DE CASAS, UMA DEMÃ	M2	18,93
C96131	APLICAÇÃO MANUAL DE MASSA ACRÍLICA EM PANOS DE FACHADA COM PRESENÇA DE VÃ	M2	25,06
C96132	APLICAÇÃO MANUAL DE MASSA ACRÍLICA EM PANOS DE FACHADA SEM PRESENÇA DE VÃ	M2	20,54
C96133	APLICAÇÃO MANUAL DE MASSA ACRÍLICA EM SUPERFÍCIES EXTERNAS DE SACADA DE E	M2	34,20
C96134	APLICAÇÃO MANUAL DE MASSA ACRÍLICA EM SUPERFÍCIES INTERNAS DE SACADA DE E	M2	37,12
C96135	APLICAÇÃO MANUAL DE MASSA ACRÍLICA EM PAREDES EXTERNAS DE CASAS, DUAS DEM	M2	26,50
C102193	LIXAMENTO DE MADEIRA PARA APLICAÇÃO DE FUNDO OU PINTURA. AF_01/2021	M2	1,71
C102194	LIXAMENTO DE MASSA PARA MADEIRA. AF_01/2021	M2	6,18
C102197	PINTURA FUNDO NIVELADOR ALQUÍDICO BRANCO EM MADEIRA. AF_01/2021	M2	28,12
C102200	APLICAÇÃO MASSA ALQUÍDICA PARA MADEIRA, PARA PINTURA COM TINTA DE ACABAME	M2	19,96
C102202	APLICAÇÃO MASSA EPÓXI PARA MADEIRA, PARA PINTURA COM TINTA PU DE ACABAMEN	M2	56,12
C102203	PINTURA VERNIZ (INCOLOR) ALQUÍDICO EM MADEIRA, USO INTERNO E EXTERNO, 1 D	M2	7,71
C102204	PINTURA VERNIZ (INCOLOR) ALQUÍDICO EM MADEIRA, USO INTERNO, 1 DEMÃO. AF 0	M2	7,96
C102205	PINTURA VERNIZ (INCOLOR) POLIURETÂNICO (RESINA ALQUÍDICA MODIFICADA) EM M	M2	7,12
C102207	PINTURA TINTA DE ACABAMENTO (PIGMENTADA) A ÓLEO EM MADEIRA, 1 DEMÃO. AF 0	M2	6,69
C102208	PINTURA TINTA DE ACABAMENTO (PIGMENTADA) ESMALTE SINTÉTICO FOSCO EM MADEI	M2	6,32
C102209	PINTURA TINTA DE ACABAMENTO (PIGMENTADA) ESMALTE SINTÉTICO ACETINADO EM M	M2	6,56
C102210	PINTURA TINTA DE ACABAMENTO (PIGMENTADA) ESMALTE SINTÉTICO BRILHANTE EM M	M2	6,21
C102213	PINTURA VERNIZ (INCOLOR) ALQUÍDICO EM MADEIRA, USO INTERNO E EXTERNO, 2 D	M2	15,43
C102214	PINTURA VERNIZ (INCOLOR) ALQUÍDICO EM MADEIRA, USO INTERNO, 2 DEMÃOS. AF	M2	15,93
C102215	PINTURA VERNIZ (INCOLOR) POLIURETÂNICO (RESINA ALQUÍDICA MODIFICADA) EM M	M2	14,26
C102217	PINTURA TINTA DE ACABAMENTO (PIGMENTADA) A ÓLEO EM MADEIRA, 2 DEMÃOS. AF	M2	13,39
C102218	PINTURA TINTA DE ACABAMENTO (PIGMENTADA) ESMALTE SINTÉTICO FOSCO EM MADEI	M2	12,65
C102219	PINTURA TINTA DE ACABAMENTO (PIGMENTADA) ESMALTE SINTÉTICO ACETINADO EM M	M2	13,12
C102220	PINTURA TINTA DE ACABAMENTO (PIGMENTADA) ESMALTE SINTÉTICO BRILHANTE EM M	M2	12,43
C102223	PINTURA VERNIZ (INCOLOR) ALQUÍDICO EM MADEIRA, USO INTERNO E EXTERNO, 3 D	M2	23,13
C102224	PINTURA VERNIZ (INCOLOR) ALQUÍDICO EM MADEIRA, USO INTERNO, 3 DEMÃOS. AF	M2	23,89
C102225	PINTURA VERNIZ (INCOLOR) POLIURETÂNICO (RESINA ALQUÍDICA MODIFICADA) EM M	M2	21,38
C102227	PINTURA TINTA DE ACABAMENTO (PIGMENTADA) A ÓLEO EM MADEIRA, 3 DEMÃOS. AF	M2	20,10
C102228	PINTURA TINTA DE ACABAMENTO (PIGMENTADA) ESMALTE SINTÉTICO FOSCO EM MADEI	M2	19,01
C102229	PINTURA TINTA DE ACABAMENTO (PIGMENTADA) ESMALTE SINTÉTICO ACETINADO EM M	M2	19,69
C102230	PINTURA TINTA DE ACABAMENTO (PIGMENTADA) ESMALTE SINTÉTICO BRILHANTE EM M	M2	18,66

INSUMOS

PLANILHA DE INSUMOS

CODIGO	DESCRICAO DO INSUMO	UNIDADE DE MEDIDA	PRECO R\$
C102233	PINTURA IMUNIZANTE PARA MADEIRA, 1 DEMÃO. AF_01/2021	M2	9,83
C102234	PINTURA IMUNIZANTE PARA MADEIRA, 2 DEMÃOS. AF_01/2021	M2	19,68
C100716	JATEAMENTO ABRASIVO COM GRANALHA DE AÇO EM PERFIL METÁLICO EM FÁBRICA. AF	M2	24,42
C100717	LIXAMENTO MANUAL EM SUPERFÍCIES METÁLICAS EM OBRA. AF_01/2020	M2	7,57
C100718	COLOCAÇÃO DE FITA PROTETORA PARA PINTURA. AF_01/2020	M	1,03
C100719	PINTURA COM TINTA ALQUÍDICA DE FUNDO (TIPO ZARCÃO) PULVERIZADA SOBRE PERF	M2	9,48
C100720	PINTURA COM TINTA ALQUÍDICA DE FUNDO (TIPO ZARCÃO) APLICADA A ROLO OU PIN	M2	8,56
C100721	PINTURA COM TINTA ALQUÍDICA DE FUNDO (TIPO ZARCÃO) PULVERIZADA SOBRE SUPE	M2	19,87
C100722	PINTURA COM TINTA ALQUÍDICA DE FUNDO (TIPO ZARCÃO) APLICADA A ROLO OU PIN	M2	18,40
C100723	PINTURA COM TINTA ALQUÍDICA DE FUNDO E ACABAMENTO (ESMALTE SINTÉTICO GRAF	M2	10,19
C100724	PINTURA COM TINTA ALQUÍDICA DE FUNDO E ACABAMENTO (ESMALTE SINTÉTICO GRAF	M2	11,40
C100725	PINTURA COM TINTA ALQUÍDICA DE FUNDO E ACABAMENTO (ESMALTE SINTÉTICO GRAF	M2	20,11
C100726	PINTURA COM TINTA ALQUÍDICA DE FUNDO E ACABAMENTO (ESMALTE SINTÉTICO GRAF	M2	21,16
C100727	PINTURA COM TINTA EPOXÍDICA DE FUNDO PULVERIZADA SOBRE PERFIL METÁLICO EX	M2	23,35
C100728	PINTURA COM TINTA EPOXÍDICA DE FUNDO APLICADA A ROLO OU PINCEL SOBRE PERF	M2	20,44
C100729	PINTURA COM TINTA EPOXÍDICA DE ACABAMENTO PULVERIZADA SOBRE PERFIL METÁLI	M2	17,80
C100730	PINTURA COM TINTA EPOXÍDICA DE ACABAMENTO APLICADA A ROLO OU PINCEL SOBRE	M2	20,19
C100733	PINTURA COM TINTA ACRÍLICA DE FUNDO PULVERIZADA SOBRE SUPERFÍCIES METÁLIC	M2	8,90
C100734	PINTURA COM TINTA ACRÍLICA DE FUNDO APLICADA A ROLO OU PINCEL SOBRE SUPER	M2	11,43
C100735	PINTURA COM TINTA ACRÍLICA DE ACABAMENTO PULVERIZADA SOBRE SUPERFÍCIES ME	M2	8,40
C100736	PINTURA COM TINTA ACRÍLICA DE ACABAMENTO APLICADA A ROLO OU PINCEL SOBRE	M2	10,94
C100739	PINTURA COM TINTA ALQUÍDICA DE ACABAMENTO (ESMALTE SINTÉTICO ACETINADO) P	M2	9,33
C100740	PINTURA COM TINTA ALQUÍDICA DE ACABAMENTO (ESMALTE SINTÉTICO ACETINADO) A	M2	9,06
C100741	PINTURA COM TINTA ALQUÍDICA DE ACABAMENTO (ESMALTE SINTÉTICO ACETINADO) P	M2	19,55
C100742	PINTURA COM TINTA ALQUÍDICA DE ACABAMENTO (ESMALTE SINTÉTICO ACETINADO) A	M2	18,88
C100743	PINTURA COM TINTA ALQUÍDICA DE ACABAMENTO (ESMALTE SINTÉTICO BRILHANTE) P	M2	9,11
C100744	PINTURA COM TINTA ALQUÍDICA DE ACABAMENTO (ESMALTE SINTÉTICO BRILHANTE) A	M2	8,92
C100745	PINTURA COM TINTA ALQUÍDICA DE ACABAMENTO (ESMALTE SINTÉTICO BRILHANTE) P	M2	19,33
C100746	PINTURA COM TINTA ALQUÍDICA DE ACABAMENTO (ESMALTE SINTÉTICO BRILHANTE) A	M2	18,75
C100747	PINTURA COM TINTA ALQUÍDICA DE ACABAMENTO (ESMALTE SINTÉTICO FOSCO) PULVE	M2	9,21
C100748	PINTURA COM TINTA ALQUÍDICA DE ACABAMENTO (ESMALTE SINTÉTICO FOSCO) APLIC	M2	8,98
C100749	PINTURA COM TINTA ALQUÍDICA DE ACABAMENTO (ESMALTE SINTÉTICO FOSCO) PULVE	M2	19,42
C100750	PINTURA COM TINTA ALQUÍDICA DE ACABAMENTO (ESMALTE SINTÉTICO FOSCO) APLIC	M2	18,81
C100751	PINTURA COM TINTA EPOXÍDICA DE ACABAMENTO PULVERIZADA SOBRE PERFIL METÁLI	M2	35,61
C100752	PINTURA COM TINTA EPOXÍDICA DE ACABAMENTO APLICADA A ROLO OU PINCEL SOBRE	M2	40,39
C100753	PINTURA COM TINTA ACRÍLICA DE ACABAMENTO PULVERIZADA SOBRE SUPERFÍCIES ME	M2	16,82
C100754	PINTURA COM TINTA ACRÍLICA DE ACABAMENTO APLICADA A ROLO OU PINCEL SOBRE	M2	21,89
C100757	PINTURA COM TINTA ALQUÍDICA DE ACABAMENTO (ESMALTE SINTÉTICO ACETINADO) P	M2	39,12
C100758	PINTURA COM TINTA ALQUÍDICA DE ACABAMENTO (ESMALTE SINTÉTICO ACETINADO) A	M2	37,78
C100759	PINTURA COM TINTA ALQUÍDICA DE ACABAMENTO (ESMALTE SINTÉTICO BRILHANTE) P	M2	38,66
C100760	PINTURA COM TINTA ALQUÍDICA DE ACABAMENTO (ESMALTE SINTÉTICO BRILHANTE) A	M2	37,50
C100761	PINTURA COM TINTA ALQUÍDICA DE ACABAMENTO (ESMALTE SINTÉTICO FOSCO) PULVE	M2	38,86
C100762	PINTURA COM TINTA ALQUÍDICA DE ACABAMENTO (ESMALTE SINTÉTICO FOSCO) APLIC	M2	37,62
C102488	PREPARO DO PISO CIMENTADO PARA PINTURA - LIXAMENTO E LIMPEZA. AF_05/2021	M2	2,64
C102489	PINTURA HIDROFUGANTE COM SILICONE, APLICAÇÃO MANUAL, 2 DEMÃOS. AF_05/2021	M2	21,83
C102491	PINTURA DE PISO COM TINTA ACRÍLICA, APLICAÇÃO MANUAL, 2 DEMÃOS, INCLUSO F	M2	15,85
C102492	PINTURA DE PISO COM TINTA ACRÍLICA, APLICAÇÃO MANUAL, 3 DEMÃOS, INCLUSO F	M2	18,36
C102494	PINTURA DE PISO COM TINTA EPÓXI, APLICAÇÃO MANUAL, 2 DEMÃOS, INCLUSO PRIM	M2	54,06
C102496	PINTURA DE RODAPÉ COM TINTA EPÓXI, APLICAÇÃO MANUAL, 2 DEMÃOS, INCLUSÃO P	M	10,97
C102497	PINTURA DE RODAPÉ EM PEDRA DECORATIVA COM VERNIZ DE POLIURETANO, APLICAÇÃ	M	3,71
C102498	PINTURA DE MEIO-PIO COM TINTA BRANCA A BASE DE CAL (CAIÇAÇÃO). AF_05/2021	M	1,16
C102499	ENCERAMENTO DE PISO EM MADEIRA. AF_05/2021	M2	3,04
C102500	PINTURA DE DEMARCAÇÃO DE VAGA COM TINTA ACRÍLICA, E = 10 CM, APLICAÇÃO MA	M	3,36
C102501	PINTURA DE FAIXA DE PEDESTRE OU ZEBRADA COM TINTA ACRÍLICA, E = 30 CM, A	M2	19,15
C102504	PINTURA DE DEMARCAÇÃO DE QUADRA POLIESPORTIVA COM TINTA ACRÍLICA, E = 5 C	M	7,35
C102505	PINTURA DE DEMARCAÇÃO DE QUADRA POLIESPORTIVA COM BORRACHA CLORADA, E = 5	M	7,60
C102506	PINTURA DE DEMARCAÇÃO DE QUADRA POLIESPORTIVA COM TINTA EPÓXI, E = 5 CM,	M	8,25
C102507	PINTURA DE DEMARCAÇÃO DE VAGA COM TINTA EPÓXI, E = 10 CM, APLICAÇÃO MANUA	M	5,15
C102508	PINTURA DE FAIXA DE PEDESTRE OU ZEBRADA COM TINTA EPÓXI, E = 30 CM, APLI	M2	37,56
C102509	PINTURA DE FAIXA DE PEDESTRE OU ZEBRADA TINTA RETRORREFLETIVA A BASE DE R	M2	19,24
C102512	PINTURA DE EIXO VIÁRIO SOBRE ASFALTO COM TINTA RETRORREFLETIVA A BASE DE	M	3,64
C102513	PINTURA DE SÍMBOLOS E TEXTOS COM TINTA ACRÍLICA, DEMARCAÇÃO COM FITA ADES	M2	35,78
C102520	PINTURA DE SINALIZAÇÃO VERTICAL DE SEGURANÇA, FAIXAS AMARELA E PRETA, APL	M2	61,35
C101749	PISO CIMENTADO, TRAÇO 1:3 (CIMENTO E AREIA), ACABAMENTO LISO, ESPESSURA 4	M2	44,34
C101750	PISO CIMENTADO, TRAÇO 1:3 (CIMENTO E AREIA), ACABAMENTO RÚSTICO, ESPESSUR	M2	42,41
C101729	PISO EM TACO DE MADEIRA 7X42CM, FIXADO COM COLA BASE DE PVA. AF_09/2020	M2	174,74
C101746	ASSOALHO DE MADEIRA. AF_09/2020	M2	270,62
C101751	PISO EM TACO DE MADEIRA 7X21CM, FIXADO COM COLA BASE DE PVA. AF_09/2020	M2	180,11
C87246	REVESTIMENTO CERÂMICO PARA PISO COM PLACAS TIPO ESMALTADA EXTRA DE DIMENS	M2	51,21
C87247	REVESTIMENTO CERÂMICO PARA PISO COM PLACAS TIPO ESMALTADA EXTRA DE DIMENS	M2	45,49
C87248	REVESTIMENTO CERÂMICO PARA PISO COM PLACAS TIPO ESMALTADA EXTRA DE DIMENS	M2	40,89
C87249	REVESTIMENTO CERÂMICO PARA PISO COM PLACAS TIPO ESMALTADA EXTRA DE DIMENS	M2	56,78
C87250	REVESTIMENTO CERÂMICO PARA PISO COM PLACAS TIPO ESMALTADA EXTRA DE DIMENS	M2	47,73
C87251	REVESTIMENTO CERÂMICO PARA PISO COM PLACAS TIPO ESMALTADA EXTRA DE DIMENS	M2	41,88
C87255	REVESTIMENTO CERÂMICO PARA PISO COM PLACAS TIPO ESMALTADA EXTRA DE DIMENS	M2	94,09
C87256	REVESTIMENTO CERÂMICO PARA PISO COM PLACAS TIPO ESMALTADA EXTRA DE DIMENS	M2	82,99
C87257	REVESTIMENTO CERÂMICO PARA PISO COM PLACAS TIPO ESMALTADA EXTRA DE DIMENS	M2	76,09

INSUMOS

PLANILHA DE INSUMOS

CODIGO	DESCRICAO DO INSUMO	UNIDADE DE MEDIDA	PRECO R\$
C87258	REVESTIMENTO CERÂMICO PARA PISO COM PLACAS TIPO PORCELANATO DE DIMENSÕES	M2	125,53
C87259	REVESTIMENTO CERÂMICO PARA PISO COM PLACAS TIPO PORCELANATO DE DIMENSÕES	M2	114,99
C87260	REVESTIMENTO CERÂMICO PARA PISO COM PLACAS TIPO PORCELANATO DE DIMENSÕES	M2	108,87
C87261	REVESTIMENTO CERÂMICO PARA PISO COM PLACAS TIPO PORCELANATO DE DIMENSÕES	M2	144,89
C87262	REVESTIMENTO CERÂMICO PARA PISO COM PLACAS TIPO PORCELANATO DE DIMENSÕES	M2	132,47
C87263	REVESTIMENTO CERÂMICO PARA PISO COM PLACAS TIPO PORCELANATO DE DIMENSÕES	M2	125,24
C89046	(COMPOSIÇÃO REPRESENTATIVA) DO SERVIÇO DE REVESTIMENTO CERÂMICO PARA PISO	M2	45,25
C89171	(COMPOSIÇÃO REPRESENTATIVA) DO SERVIÇO DE REVESTIMENTO CERÂMICO PARA PISO	M2	42,99
C93389	REVESTIMENTO CERÂMICO PARA PISO COM PLACAS TIPO ESMALTADA PADRÃO POPULAR	M2	46,02
C93390	REVESTIMENTO CERÂMICO PARA PISO COM PLACAS TIPO ESMALTADA PADRÃO POPULAR	M2	40,40
C93391	REVESTIMENTO CERÂMICO PARA PISO COM PLACAS TIPO ESMALTADA PADRÃO POPULAR	M2	35,79
C98671	PISO EM GRANITO APLICADO EM AMBIENTES INTERNOS. AF_09/2020	M2	349,24
C98672	PISO EM MÁRMORE APLICADO EM AMBIENTES INTERNOS. AF_09/2020	M2	392,77
C98678	PISO ELEVADO COM ESTRUTURA EM AÇO, COMPOSTO POR PEDESTAIS E LONGARINAS. A	M2	538,41
C98679	PISO CIMENTADO, TRAÇO 1:3 (CIMENTO E AREIA), ACABAMENTO LISO, ESPESSURA 2	M2	29,89
C98680	PISO CIMENTADO, TRAÇO 1:3 (CIMENTO E AREIA), ACABAMENTO LISO, ESPESSURA 3	M2	37,84
C98681	PISO CIMENTADO, TRAÇO 1:3 (CIMENTO E AREIA), ACABAMENTO RÚSTICO, ESPESSUR	M2	27,97
C98682	PISO CIMENTADO, TRAÇO 1:3 (CIMENTO E AREIA), ACABAMENTO RÚSTICO, ESPESSUR	M2	35,92
C98685	RODAPÉ EM GRANITO, ALTURA 10 CM. AF_09/2020	M	63,73
C98686	RODAPÉ EM LADRILHO HIDRÁULICO, ALTURA 7 CM. AF_09/2020	M	37,31
C98688	RODAPÉ EM POLIESTIRENO, ALTURA 5 CM. AF_09/2020	M	48,19
C98689	SOLEIRA EM GRANITO, LARGURA 15 CM, ESPESSURA 2,0 CM. AF_09/2020	M	90,93
C101090	PISO EM PEDRA PORTUGUESA ASSENTADO SOBRE ARGAMASSA SECA DE CIMENTO E AREI	M2	285,20
C101091	PISO EM LADRILHO HIDRÁULICO APLICADO EM AMBIENTES EXTERNOS. AF_05/2020	M2	156,40
C101725	PISO EM LADRILHO HIDRÁULICO APLICADO EM AMBIENTES INTERNOS DE ÁREA MENOR	M2	254,85
C101726	PISO EM LADRILHO HIDRÁULICO APLICADO EM AMBIENTES INTERNOS DE ÁREA ENTRE	M2	187,45
C101731	PISO EM PEDRA ASSENTADO SOBRE ARGAMASSA 1:3 (CIMENTO E AREIA). AF 09/202	M2	443,44
C101732	PISO EM PEDRA ARDÓSIA ASSENTADO SOBRE ARGAMASSA 1:3 (CIMENTO E AREIA). AF	M2	111,16
C101094	PISO PODOTÁTIL, DIRECIONAL OU ALERTA, ASSENTADO SOBRE ARGAMASSA. AF 05/20	M	135,10
C101727	PISO VINÍLICO SEMI-FLEXÍVEL EM PLACAS, PADRÃO LISO, ESPESSURA 3,2 MM, FIX	M2	159,39
C101733	PISO DE BORRACHA PASTILHADO/FRISADO, ESPESSURA 7MM, ASSENTADO COM ARGAMAS	M2	216,67
C101734	PISO DE BORRACHA PASTILHADO, ESPESSURA 15MM, ASSENTADO COM ARGAMASSA. AF	M2	329,70
C101735	PISO DE BORRACHA ESPORTIVO, ESPESSURA 15MM, ASSENTADO COM ARGAMASSA. AF 0	M2	337,90
C101736	PISO DE BORRACHA PASTILHADO, ESPESSURA 3,5MM, FIXADO COM ADESIVO ACRÍLICO	M2	81,16
C101737	PISO DE BORRACHA CANELADO, ESPESSURA 3,5MM, FIXADO COM ADESIVO ACRÍLICO.	M2	97,39
C101748	PREPARO DE CONTRAPISO COM POLITRIZ. AF_09/2020	M2	2,69
C101092	PISO EM GRANITO APLICADO EM CALÇADAS OU PISOS EXTERNOS. AF_05/2020	M2	358,57
C101093	PISO EM MÁRMORE APLICADO EM CALÇADAS OU PISOS EXTERNOS. AF_05/2020	M2	402,10
C98695	SOLEIRA EM MÁRMORE, LARGURA 15 CM, ESPESSURA 2,0 CM. AF_09/2020	M	71,87
C98697	RODAPÉ EM MÁRMORE, ALTURA 7 CM. AF_09/2020	M	47,16
C101738	RODAPÉ EM MADEIRA, ALTURA 7CM, FIXADO COM COLA. AF_09/2020	M	25,89
C101739	RODAPÉ EM MADEIRA, ALTURA 7CM, FIXADO COM COLA E PARAFUSOS. AF_09/2020	M	29,00
C88648	RODAPÉ CERÂMICO DE 7CM DE ALTURA COM PLACAS TIPO ESMALTADA EXTRA DE DIME	M	6,01
C88649	RODAPÉ CERÂMICO DE 7CM DE ALTURA COM PLACAS TIPO ESMALTADA EXTRA DE DIMEN	M	6,84
C88650	RODAPÉ CERÂMICO DE 7CM DE ALTURA COM PLACAS TIPO ESMALTADA EXTRA DE DIMEN	M	13,63
C96467	RODAPÉ CERÂMICO DE 7CM DE ALTURA COM PLACAS TIPO ESMALTADA COMERCIAL DE D	M	5,42
C101740	RODAPÉ EM ARDÓSIA ALTURA 10CM. AF_09/2020	M	49,82
C101741	RODAPÉ EM MARMORITE, ALTURA 10CM. AF_09/2020	M	17,57
C94990	EXECUÇÃO DE PASSEIO (CALÇADA) OU PISO DE CONCRETO COM CONCRETO MOLDADO IN	M3	641,19
C94991	EXECUÇÃO DE PASSEIO (CALÇADA) OU PISO DE CONCRETO COM CONCRETO MOLDADO IN	M3	603,85
C94992	EXECUÇÃO DE PASSEIO (CALÇADA) OU PISO DE CONCRETO COM CONCRETO MOLDADO IN	M2	92,35
C94993	EXECUÇÃO DE PASSEIO (CALÇADA) OU PISO DE CONCRETO COM CONCRETO MOLDADO IN	M2	90,11
C94994	EXECUÇÃO DE PASSEIO (CALÇADA) OU PISO DE CONCRETO COM CONCRETO MOLDADO IN	M2	106,17
C94995	EXECUÇÃO DE PASSEIO (CALÇADA) OU PISO DE CONCRETO COM CONCRETO MOLDADO IN	M2	103,19
C94996	EXECUÇÃO DE PASSEIO (CALÇADA) OU PISO DE CONCRETO COM CONCRETO MOLDADO IN	M2	119,22
C94997	EXECUÇÃO DE PASSEIO (CALÇADA) OU PISO DE CONCRETO COM CONCRETO MOLDADO IN	M2	115,49
C94998	EXECUÇÃO DE PASSEIO (CALÇADA) OU PISO DE CONCRETO COM CONCRETO MOLDADO IN	M2	132,85
C94999	EXECUÇÃO DE PASSEIO (CALÇADA) OU PISO DE CONCRETO COM CONCRETO MOLDADO IN	M2	128,36
C101747	PISO EM CONCRETO 20 MPA PREPARO MECÂNICO, ESPESSURA 7CM. AF_09/2020	M2	65,91
C101743	PISO TÊXTIL (CARPETE) EM PLACA. AF_09/2020	M2	155,80
C101744	PISO TÊXTIL (CARPETE) EM MANTA (ROLO) E = 6 A 7 MM. AF_09/2020	M2	124,20
C101745	PISO TÊXTIL (CARPETE) EM MANTA (ROLO) E = 9 A 10 MM. AF_09/2020	M2	152,58
C87620	CONTRAPISO EM ARGAMASSA TRAÇO 1:4 (CIMENTO E AREIA), PREPARO MECÂNICO COM	M2	25,72
C87622	CONTRAPISO EM ARGAMASSA TRAÇO 1:4 (CIMENTO E AREIA), PREPARO MANUAL, APLI	M2	28,23
C87623	CONTRAPISO EM ARGAMASSA PRONTA, PREPARO MECÂNICO COM MISTURADOR 300 KG, A	M2	56,78
C87624	CONTRAPISO EM ARGAMASSA PRONTA, PREPARO MECÂNICO COM MISTURADOR 300 KG, A	M2	61,76
C87630	CONTRAPISO EM ARGAMASSA TRAÇO 1:4 (CIMENTO E AREIA), PREPARO MECÂNICO COM	M2	32,78
C87632	CONTRAPISO EM ARGAMASSA TRAÇO 1:4 (CIMENTO E AREIA), PREPARO MANUAL, APLI	M2	36,27
C87633	CONTRAPISO EM ARGAMASSA PRONTA, PREPARO MECÂNICO COM MISTURADOR 300 KG, A	M2	75,97
C87634	CONTRAPISO EM ARGAMASSA PRONTA, PREPARO MANUAL, APLICADO EM ÁREAS SECAS S	M2	82,89
C87640	CONTRAPISO EM ARGAMASSA TRAÇO 1:4 (CIMENTO E AREIA), PREPARO MECÂNICO COM	M2	38,56
C87642	CONTRAPISO EM ARGAMASSA TRAÇO 1:4 (CIMENTO E AREIA), PREPARO MANUAL, APLI	M2	42,87
C87643	CONTRAPISO EM ARGAMASSA PRONTA, PREPARO MECÂNICO COM MISTURADOR 300 KG, A	M2	91,68
C87644	CONTRAPISO EM ARGAMASSA PRONTA, PREPARO MANUAL, APLICADO EM ÁREAS SECAS S	M2	100,19
C87680	CONTRAPISO EM ARGAMASSA TRAÇO 1:4 (CIMENTO E AREIA), PREPARO MECÂNICO COM	M2	34,04
C87682	CONTRAPISO EM ARGAMASSA TRAÇO 1:4 (CIMENTO E AREIA), PREPARO MANUAL, APLI	M2	38,34
C87683	CONTRAPISO EM ARGAMASSA PRONTA, PREPARO MECÂNICO COM MISTURADOR 300 KG, A	M2	87,15

PLANILHA DE INSUMOS

CODIGO	DESCRICAO DO INSUMO	UNIDADE DE MEDIDA	PRECO R\$
C87684	CONTRAPISO EM ARGAMASSA PRONTA, PREPARO MANUAL, APLICADO EM ÁREAS SECAS S	M2	95,66
C87690	CONTRAPISO EM ARGAMASSA TRAÇO 1:4 (CIMENTO E AREIA), PREPARO MECÂNICO COM	M2	39,00
C87692	CONTRAPISO EM ARGAMASSA TRAÇO 1:4 (CIMENTO E AREIA), PREPARO MANUAL, APLI	M2	43,93
C87693	CONTRAPISO EM ARGAMASSA PRONTA, PREPARO MECÂNICO COM MISTURADOR 300 KG, A	M2	99,84
C87694	CONTRAPISO EM ARGAMASSA PRONTA, PREPARO MANUAL, APLICADO EM ÁREAS SECAS S	M2	109,58
C87700	CONTRAPISO EM ARGAMASSA TRAÇO 1:4 (CIMENTO E AREIA), PREPARO MECÂNICO COM	M2	42,17
C87702	CONTRAPISO EM ARGAMASSA TRAÇO 1:4 (CIMENTO E AREIA), PREPARO MANUAL, APLI	M2	47,53
C87703	CONTRAPISO EM ARGAMASSA PRONTA, PREPARO MECÂNICO COM MISTURADOR 300 KG, A	M2	108,41
C87704	CONTRAPISO EM ARGAMASSA PRONTA, PREPARO MANUAL, APLICADO EM ÁREAS SECAS S	M2	119,02
C87735	CONTRAPISO EM ARGAMASSA TRAÇO 1:4 (CIMENTO E AREIA), PREPARO MECÂNICO COM	M2	34,60
C87737	CONTRAPISO EM ARGAMASSA TRAÇO 1:4 (CIMENTO E AREIA), PREPARO MANUAL, APLI	M2	37,12
C87738	CONTRAPISO EM ARGAMASSA PRONTA, PREPARO MECÂNICO COM MISTURADOR 300 KG, A	M2	65,67
C87739	CONTRAPISO EM ARGAMASSA PRONTA, PREPARO MANUAL, APLICADO EM ÁREAS MOLHADA	M2	70,65
C87745	CONTRAPISO EM ARGAMASSA TRAÇO 1:4 (CIMENTO E AREIA), PREPARO MECÂNICO COM	M2	41,68
C87747	CONTRAPISO EM ARGAMASSA TRAÇO 1:4 (CIMENTO E AREIA), PREPARO MANUAL, APLI	M2	45,17
C87748	CONTRAPISO EM ARGAMASSA PRONTA, PREPARO MECÂNICO COM MISTURADOR 300 KG, A	M2	84,87
C87749	CONTRAPISO EM ARGAMASSA PRONTA, PREPARO MANUAL, APLICADO EM ÁREAS MOLHADA	M2	91,79
C87755	CONTRAPISO EM ARGAMASSA TRAÇO 1:4 (CIMENTO E AREIA), PREPARO MECÂNICO COM	M2	38,96
C87757	CONTRAPISO EM ARGAMASSA TRAÇO 1:4 (CIMENTO E AREIA), PREPARO MANUAL, APLI	M2	42,44
C87758	CONTRAPISO EM ARGAMASSA PRONTA, PREPARO MECÂNICO COM MISTURADOR 300 KG, A	M2	82,14
C87759	CONTRAPISO EM ARGAMASSA PRONTA, PREPARO MANUAL, APLICADO EM ÁREAS MOLHADA	M2	89,06
C87765	CONTRAPISO EM ARGAMASSA TRAÇO 1:4 (CIMENTO E AREIA), PREPARO MECÂNICO COM	M2	44,77
C87767	CONTRAPISO EM ARGAMASSA TRAÇO 1:4 (CIMENTO E AREIA), PREPARO MANUAL, APLI	M2	49,07
C87768	CONTRAPISO EM ARGAMASSA PRONTA, PREPARO MECÂNICO COM MISTURADOR 300 KG, A	M2	97,88
C87769	CONTRAPISO EM ARGAMASSA PRONTA, PREPARO MANUAL, APLICADO EM ÁREAS MOLHADA	M2	106,39
C88470	CONTRAPISO COM ARGAMASSA AUTONIVELANTE, APLICADO SOBRE LAJE, NÃO ADERIDO,	M2	21,46
C88471	CONTRAPISO COM ARGAMASSA AUTONIVELANTE, APLICADO SOBRE LAJE, NÃO ADERIDO,	M2	26,81
C88472	CONTRAPISO COM ARGAMASSA AUTONIVELANTE, APLICADO SOBRE LAJE, NÃO ADERIDO,	M2	31,07
C88476	CONTRAPISO COM ARGAMASSA AUTONIVELANTE, APLICADO SOBRE LAJE, ADERIDO, ESP	M2	18,78
C88477	CONTRAPISO COM ARGAMASSA AUTONIVELANTE, APLICADO SOBRE LAJE, ADERIDO, ESP	M2	25,45
C88478	CONTRAPISO COM ARGAMASSA AUTONIVELANTE, APLICADO SOBRE LAJE, ADERIDO, ESP	M2	30,97
C90930	CONTRAPISO ACÚSTICO EM ARGAMASSA TRAÇO 1:4 (CIMENTO E AREIA), PREPARO MEC	M2	63,15
C90932	CONTRAPISO ACÚSTICO EM ARGAMASSA TRAÇO 1:4 (CIMENTO E AREIA), PREPARO MAN	M2	68,08
C90933	CONTRAPISO ACÚSTICO EM ARGAMASSA PRONTA, PREPARO MECÂNICO COM MISTURADOR	M2	123,99
C90934	CONTRAPISO ACÚSTICO EM ARGAMASSA PRONTA, PREPARO MANUAL, APLICADO EM ÁREA	M2	133,73
C90940	CONTRAPISO ACÚSTICO EM ARGAMASSA TRAÇO 1:4 (CIMENTO E AREIA), PREPARO MEC	M2	67,27
C90942	CONTRAPISO ACÚSTICO EM ARGAMASSA TRAÇO 1:4 (CIMENTO E AREIA), PREPARO MAN	M2	72,63
C90943	CONTRAPISO ACÚSTICO EM ARGAMASSA PRONTA, PREPARO MECÂNICO COM MISTURADOR	M2	133,51
C90944	CONTRAPISO ACÚSTICO EM ARGAMASSA PRONTA, PREPARO MANUAL, APLICADO EM ÁREA	M2	144,12
C90950	CONTRAPISO ACÚSTICO EM ARGAMASSA TRAÇO 1:4 (CIMENTO E AREIA), PREPARO MEC	M2	74,78
C90952	CONTRAPISO ACÚSTICO EM ARGAMASSA TRAÇO 1:4 (CIMENTO E AREIA), PREPARO MAN	M2	80,96
C90953	CONTRAPISO ACÚSTICO EM ARGAMASSA PRONTA, PREPARO MECÂNICO COM MISTURADOR	M2	150,95
C90954	CONTRAPISO ACÚSTICO EM ARGAMASSA PRONTA, PREPARO MANUAL, APLICADO EM ÁREA	M2	163,15
C94438	(COMPOSIÇÃO REPRESENTATIVA) DO SERVIÇO DE CONTRAPISO EM ARGAMASSA TRAÇO 1	M2	35,54
C94439	(COMPOSIÇÃO REPRESENTATIVA) DO SERVIÇO DE CONTRAPISO EM ARGAMASSA TRAÇO 1	M2	40,17
C94779	(COMPOSIÇÃO REPRESENTATIVA) DO SERVIÇO DE CONTRAPISO EM ARGAMASSA TRAÇO 1	M2	34,46
C94782	(COMPOSIÇÃO REPRESENTATIVA) DO SERVIÇO DE CONTRAPISO EM ARGAMASSA TRAÇO 1	M2	39,60
C102803	REFORÇO SUPERFICIAL PARA CONTRAPISOS DE ARGAMASSA SEMI-SECA. AF_07/2021	M2	1,79
C101742	RODAPÉ BORRACHA LISO, ALTURA = 7CM, ESPESSURA = 2 MM, PARA ARGAMASSA. AF	M	46,53
C87871	CHAPISCO APLICADO SOMENTE EM ESTRUTURAS DE CONCRETO EM ALVENARIAS INTERNA	M2	11,74
C87872	CHAPISCO APLICADO SOMENTE EM ESTRUTURAS DE CONCRETO EM ALVENARIAS INTERNA	M2	11,17
C87873	CHAPISCO APLICADO EM ALVENARIAS E ESTRUTURAS DE CONCRETO INTERNAS, COM RO	M2	6,26
C87874	CHAPISCO APLICADO EM ALVENARIAS E ESTRUTURAS DE CONCRETO INTERNAS, COM RO	M2	6,14
C87876	CHAPISCO APLICADO EM ALVENARIAS E ESTRUTURAS DE CONCRETO INTERNAS, COM RO	M2	7,24
C87877	CHAPISCO APLICADO EM ALVENARIAS E ESTRUTURAS DE CONCRETO INTERNAS, COM RO	M2	6,96
C87878	CHAPISCO APLICADO EM ALVENARIAS E ESTRUTURAS DE CONCRETO INTERNAS, COM CO	M2	3,74
C87879	CHAPISCO APLICADO EM ALVENARIAS E ESTRUTURAS DE CONCRETO INTERNAS, COM CO	M2	3,36
C87881	CHAPISCO APLICADO NO TETO, COM ROLO PARA TEXTURA ACRÍLICA. ARGAMASSA TRAÇ	M2	6,17
C87882	CHAPISCO APLICADO NO TETO, COM ROLO PARA TEXTURA ACRÍLICA. ARGAMASSA TRAÇ	M2	6,06
C87884	CHAPISCO APLICADO NO TETO, COM ROLO PARA TEXTURA ACRÍLICA. ARGAMASSA INDU	M2	7,15
C87885	CHAPISCO APLICADO NO TETO, COM ROLO PARA TEXTURA ACRÍLICA. ARGAMASSA INDU	M2	6,87
C87886	CHAPISCO APLICADO NO TETO, COM DESEMPENADEIRA DENTADA. ARGAMASSA INDUSTRI	M2	16,99
C87887	CHAPISCO APLICADO NO TETO, COM DESEMPENADEIRA DENTADA. ARGAMASSA INDUSTRI	M2	16,42
C87888	CHAPISCO APLICADO EM ALVENARIA (SEM PRESENÇA DE VÃOS) E ESTRUTURAS DE CON	M2	7,40
C87889	CHAPISCO APLICADO EM ALVENARIA (SEM PRESENÇA DE VÃOS) E ESTRUTURAS DE CON	M2	7,28
C87891	CHAPISCO APLICADO EM ALVENARIA (SEM PRESENÇA DE VÃOS) E ESTRUTURAS DE CON	M2	8,38
C87892	CHAPISCO APLICADO EM ALVENARIA (SEM PRESENÇA DE VÃOS) E ESTRUTURAS DE CON	M2	8,09
C87893	CHAPISCO APLICADO EM ALVENARIA (SEM PRESENÇA DE VÃOS) E ESTRUTURAS DE CON	M2	5,73
C87894	CHAPISCO APLICADO EM ALVENARIA (SEM PRESENÇA DE VÃOS) E ESTRUTURAS DE CON	M2	5,35
C87896	CHAPISCO APLICADO EM ALVENARIA (SEM PRESENÇA DE VÃOS) E ESTRUTURAS DE CON	M2	5,33
C87897	CHAPISCO APLICADO EM ALVENARIA (SEM PRESENÇA DE VÃOS) E ESTRUTURAS DE CON	M2	4,95
C87899	CHAPISCO APLICADO EM ALVENARIA (COM PRESENÇA DE VÃOS) E ESTRUTURAS DE CON	M2	8,40
C87900	CHAPISCO APLICADO EM ALVENARIA (COM PRESENÇA DE VÃOS) E ESTRUTURAS DE CON	M2	8,28
C87902	CHAPISCO APLICADO EM ALVENARIA (COM PRESENÇA DE VÃOS) E ESTRUTURAS DE CON	M2	9,38
C87903	CHAPISCO APLICADO EM ALVENARIA (COM PRESENÇA DE VÃOS) E ESTRUTURAS DE CON	M2	9,09
C87904	CHAPISCO APLICADO EM ALVENARIA (COM PRESENÇA DE VÃOS) E ESTRUTURAS DE CON	M2	7,39
C87905	CHAPISCO APLICADO EM ALVENARIA (COM PRESENÇA DE VÃOS) E ESTRUTURAS DE CON	M2	7,01

INSUMOS

PLANILHA DE INSUMOS

CODIGO	DESCRICAO DO INSUMO	UNIDADE DE MEDIDA	PRECO R\$
C87907	CHAPISCO APLICADO EM ALVENARIA (COM PRESENÇA DE VÃOS) E ESTRUTURAS DE CON	M2	6,81
C87908	CHAPISCO APLICADO EM ALVENARIA (COM PRESENÇA DE VÃOS) E ESTRUTURAS DE CON	M2	6,43
C87910	CHAPISCO APLICADO SOMENTE NA ESTRUTURA DE CONCRETO DA FACHADA, COM DESEMP	M2	16,94
C87911	CHAPISCO APLICADO SOMENTE NA ESTRUTURA DE CONCRETO DA FACHADA, COM DESEMP	M2	16,38
C87411	APLICAÇÃO MANUAL DE GESSO DESEMPENADO (SEM TALISCAS) EM TETO DE AMBIENTES	M2	14,30
C87412	APLICAÇÃO MANUAL DE GESSO DESEMPENADO (SEM TALISCAS) EM TETO DE AMBIENTES	M2	19,54
C87413	APLICAÇÃO MANUAL DE GESSO DESEMPENADO (SEM TALISCAS) EM TETO DE AMBIENTES	M2	22,52
C87414	APLICAÇÃO MANUAL DE GESSO DESEMPENADO (SEM TALISCAS) EM TETO DE AMBIENTES	M2	21,83
C87415	APLICAÇÃO MANUAL DE GESSO DESEMPENADO (SEM TALISCAS) EM TETO DE AMBIENTES	M2	26,91
C87416	APLICAÇÃO MANUAL DE GESSO DESEMPENADO (SEM TALISCAS) EM TETO DE AMBIENTES	M2	30,09
C87417	APLICAÇÃO MANUAL DE GESSO DESEMPENADO (SEM TALISCAS) EM PAREDES DE AMBIEN	M2	15,04
C87418	APLICAÇÃO MANUAL DE GESSO DESEMPENADO (SEM TALISCAS) EM PAREDES DE AMBIEN	M2	15,43
C87419	APLICAÇÃO MANUAL DE GESSO DESEMPENADO (SEM TALISCAS) EM PAREDES DE AMBIEN	M2	16,55
C87420	APLICAÇÃO MANUAL DE GESSO DESEMPENADO (SEM TALISCAS) EM PAREDES DE AMBIEN	M2	23,16
C87421	APLICAÇÃO MANUAL DE GESSO DESEMPENADO (SEM TALISCAS) EM PAREDES DE AMBIEN	M2	23,54
C87422	APLICAÇÃO MANUAL DE GESSO DESEMPENADO (SEM TALISCAS) EM PAREDES DE AMBIEN	M2	24,67
C87423	APLICAÇÃO MANUAL DE GESSO SARRAFEADO (COM TALISCAS) EM PAREDES DE AMBIENT	M2	29,51
C87424	APLICAÇÃO MANUAL DE GESSO SARRAFEADO (COM TALISCAS) EM PAREDES DE AMBIENT	M2	30,09
C87425	APLICAÇÃO MANUAL DE GESSO SARRAFEADO (COM TALISCAS) EM PAREDES DE AMBIENT	M2	31,02
C87426	APLICAÇÃO MANUAL DE GESSO SARRAFEADO (COM TALISCAS) EM PAREDES DE AMBIENT	M2	35,17
C87427	APLICAÇÃO MANUAL DE GESSO SARRAFEADO (COM TALISCAS) EM PAREDES DE AMBIENT	M2	35,75
C87428	APLICAÇÃO MANUAL DE GESSO SARRAFEADO (COM TALISCAS) EM PAREDES DE AMBIENT	M2	36,68
C87429	APLICAÇÃO DE GESSO PROJETADO COM EQUIPAMENTO DE PROJEÇÃO EM PAREDES DE AM	M2	15,40
C87430	APLICAÇÃO DE GESSO PROJETADO COM EQUIPAMENTO DE PROJEÇÃO EM PAREDES DE AM	M2	15,78
C87431	APLICAÇÃO DE GESSO PROJETADO COM EQUIPAMENTO DE PROJEÇÃO EM PAREDES DE AM	M2	15,97
C87432	APLICAÇÃO DE GESSO PROJETADO COM EQUIPAMENTO DE PROJEÇÃO EM PAREDES DE AM	M2	22,46
C87433	APLICAÇÃO DE GESSO PROJETADO COM EQUIPAMENTO DE PROJEÇÃO EM PAREDES DE AM	M2	23,23
C87434	APLICAÇÃO DE GESSO PROJETADO COM EQUIPAMENTO DE PROJEÇÃO EM PAREDES DE AM	M2	23,78
C87435	APLICAÇÃO DE GESSO PROJETADO COM EQUIPAMENTO DE PROJEÇÃO EM PAREDES DE AM	M2	24,90
C87436	APLICAÇÃO DE GESSO PROJETADO COM EQUIPAMENTO DE PROJEÇÃO EM PAREDES DE AM	M2	26,22
C87437	APLICAÇÃO DE GESSO PROJETADO COM EQUIPAMENTO DE PROJEÇÃO EM PAREDES DE AM	M2	27,16
C87438	APLICAÇÃO DE GESSO PROJETADO COM EQUIPAMENTO DE PROJEÇÃO EM PAREDES DE AM	M2	30,82
C87439	APLICAÇÃO DE GESSO PROJETADO COM EQUIPAMENTO DE PROJEÇÃO EM PAREDES DE AM	M2	32,49
C87440	APLICAÇÃO DE GESSO PROJETADO COM EQUIPAMENTO DE PROJEÇÃO EM PAREDES DE AM	M2	33,25
C87527	EMBOÇO, PARA RECEBIMENTO DE CERÂMICA, EM ARGAMASSA TRAÇO 1:2:8, PREPARO M	M2	31,12
C87528	EMBOÇO, PARA RECEBIMENTO DE CERÂMICA, EM ARGAMASSA TRAÇO 1:2:8, PREPARO M	M2	34,42
C87529	MASSA ÚNICA, PARA RECEBIMENTO DE PINTURA, EM ARGAMASSA TRAÇO 1:2:8, PREPA	M2	28,25
C87530	MASSA ÚNICA, PARA RECEBIMENTO DE PINTURA, EM ARGAMASSA TRAÇO 1:2:8, PREPA	M2	31,56
C87531	EMBOÇO, PARA RECEBIMENTO DE CERÂMICA, EM ARGAMASSA TRAÇO 1:2:8, PREPARO M	M2	27,24
C87532	EMBOÇO, PARA RECEBIMENTO DE CERÂMICA, EM ARGAMASSA TRAÇO 1:2:8, PREPARO M	M2	30,55
C87533	EMBOÇO, PARA RECEBIMENTO DE CERÂMICA, EM ARGAMASSA TRAÇO 1:2:8, PREPARO M	M2	24,38
C87536	EMBOÇO, PARA RECEBIMENTO DE CERÂMICA, EM ARGAMASSA TRAÇO 1:2:8, PREPARO M	M2	27,69
C87537	EMBOÇO, PARA RECEBIMENTO DE CERÂMICA, EM ARGAMASSA INDUSTRIALIZADA, PREPA	M2	61,87
C87538	MASSA ÚNICA, PARA RECEBIMENTO DE PINTURA, EM ARGAMASSA INDUSTRIALIZADA, P	M2	59,44
C87539	EMBOÇO, PARA RECEBIMENTO DE CERÂMICA, EM ARGAMASSA INDUSTRIALIZADA, PREPA	M2	58,57
C87541	EMBOÇO, PARA RECEBIMENTO DE CERÂMICA, EM ARGAMASSA INDUSTRIALIZADA, PREPA	M2	56,15
C87543	MASSA ÚNICA, PARA RECEBIMENTO DE PINTURA OU CERÂMICA, ARGAMASSA INDUSTRIA	M2	19,41
C87545	EMBOÇO, PARA RECEBIMENTO DE CERÂMICA, EM ARGAMASSA TRAÇO 1:2:8, PREPARO M	M2	21,02
C87546	EMBOÇO, PARA RECEBIMENTO DE CERÂMICA, EM ARGAMASSA TRAÇO 1:2:8, PREPARO M	M2	22,89
C87547	MASSA ÚNICA, PARA RECEBIMENTO DE PINTURA, EM ARGAMASSA TRAÇO 1:2:8, PREPA	M2	18,18
C87548	MASSA ÚNICA, PARA RECEBIMENTO DE PINTURA, EM ARGAMASSA TRAÇO 1:2:8, PREPA	M2	20,05
C87549	EMBOÇO, PARA RECEBIMENTO DE CERÂMICA, EM ARGAMASSA TRAÇO 1:2:8, PREPARO M	M2	17,15
C87550	EMBOÇO, PARA RECEBIMENTO DE CERÂMICA, EM ARGAMASSA TRAÇO 1:2:8, PREPARO M	M2	19,02
C87553	EMBOÇO, PARA RECEBIMENTO DE CERÂMICA, EM ARGAMASSA TRAÇO 1:2:8, PREPARO M	M2	14,30
C87554	EMBOÇO, PARA RECEBIMENTO DE CERÂMICA, EM ARGAMASSA TRAÇO 1:2:8, PREPARO M	M2	16,17
C87555	EMBOÇO, PARA RECEBIMENTO DE CERÂMICA, EM ARGAMASSA INDUSTRIALIZADA, PREPA	M2	37,54
C87556	MASSA ÚNICA, PARA RECEBIMENTO DE PINTURA, EM ARGAMASSA INDUSTRIALIZADA, P	M2	35,13
C87557	EMBOÇO, PARA RECEBIMENTO DE CERÂMICA, EM ARGAMASSA INDUSTRIALIZADA, PREPA	M2	34,26
C87559	EMBOÇO, PARA RECEBIMENTO DE CERÂMICA, EM ARGAMASSA INDUSTRIALIZADA, PREPA	M2	31,83
C87561	MASSA ÚNICA, PARA RECEBIMENTO DE PINTURA OU CERÂMICA, EM ARGAMASSA INDUST	M2	34,48
C87775	EMBOÇO OU MASSA ÚNICA EM ARGAMASSA TRAÇO 1:2:8, PREPARO MECÂNICO COM BETO	M2	45,75
C87777	EMBOÇO OU MASSA ÚNICA EM ARGAMASSA TRAÇO 1:2:8, PREPARO MANUAL, APLICADA	M2	48,51
C87778	EMBOÇO OU MASSA ÚNICA EM ARGAMASSA INDUSTRIALIZADA, PREPARO MECÂNICO E AP	M2	69,35
C87779	EMBOÇO OU MASSA ÚNICA EM ARGAMASSA TRAÇO 1:2:8, PREPARO MECÂNICO COM BETO	M2	53,25
C87781	EMBOÇO OU MASSA ÚNICA EM ARGAMASSA TRAÇO 1:2:8, PREPARO MANUAL, APLICADA	M2	56,96
C87783	EMBOÇO OU MASSA ÚNICA EM ARGAMASSA INDUSTRIALIZADA, PREPARO MECÂNICO E AP	M2	86,50
C87784	EMBOÇO OU MASSA ÚNICA EM ARGAMASSA TRAÇO 1:2:8, PREPARO MECÂNICO COM BETO	M2	60,73
C87786	EMBOÇO OU MASSA ÚNICA EM ARGAMASSA TRAÇO 1:2:8, PREPARO MANUAL, APLICADA	M2	65,39
C87787	EMBOÇO OU MASSA ÚNICA EM ARGAMASSA INDUSTRIALIZADA, PREPARO MECÂNICO E AP	M2	103,65
C87788	EMBOÇO OU MASSA ÚNICA EM ARGAMASSA TRAÇO 1:2:8, PREPARO MECÂNICO COM BETO	M2	77,24
C87790	EMBOÇO OU MASSA ÚNICA EM ARGAMASSA TRAÇO 1:2:8, PREPARO MANUAL, APLICADA	M2	82,36
C87791	EMBOÇO OU MASSA ÚNICA EM ARGAMASSA INDUSTRIALIZADA, PREPARO MECÂNICO E AP	M2	121,66
C87792	EMBOÇO OU MASSA ÚNICA EM ARGAMASSA TRAÇO 1:2:8, PREPARO MECÂNICO COM BETO	M2	31,52
C87794	EMBOÇO OU MASSA ÚNICA EM ARGAMASSA TRAÇO 1:2:8, PREPARO MANUAL, APLICADA	M2	34,09
C87795	EMBOÇO OU MASSA ÚNICA EM ARGAMASSA INDUSTRIALIZADA, PREPARO MECÂNICO E AP	M2	53,22
C87797	EMBOÇO OU MASSA ÚNICA EM ARGAMASSA TRAÇO 1:2:8, PREPARO MECÂNICO COM BETO	M2	38,72
C87799	EMBOÇO OU MASSA ÚNICA EM ARGAMASSA TRAÇO 1:2:8, PREPARO MANUAL, APLICADA	M2	42,48

INSUMOS

PLANILHA DE INSUMOS

CODIGO	DESCRICAO DO INSUMO	UNIDADE DE MEDIDA	PRECO R\$
C87800	EMBOÇO OU MASSA ÚNICA EM ARGAMASSA INDUSTRIALIZADA, PREPARO MECÂNICO E AP	M2	69,44
C87801	EMBOÇO OU MASSA ÚNICA EM ARGAMASSA TRAÇO 1:2:8, PREPARO MECÂNICO COM BETO	M2	45,91
C87803	EMBOÇO OU MASSA ÚNICA EM ARGAMASSA TRAÇO 1:2:8, PREPARO MANUAL, APLICADA	M2	50,25
C87804	EMBOÇO OU MASSA ÚNICA EM ARGAMASSA INDUSTRIALIZADA, PREPARO MECÂNICO E AP	M2	85,66
C87805	EMBOÇO OU MASSA ÚNICA EM ARGAMASSA TRAÇO 1:2:8, PREPARO MECÂNICO COM BETO	M2	52,43
C87807	EMBOÇO OU MASSA ÚNICA EM ARGAMASSA TRAÇO 1:2:8, PREPARO MANUAL, APLICADA	M2	57,21
C87808	EMBOÇO OU MASSA ÚNICA EM ARGAMASSA INDUSTRIALIZADA, PREPARO MECÂNICO E AP	M2	93,40
C87809	EMBOÇO OU MASSA ÚNICA EM ARGAMASSA TRAÇO 1:2:8, PREPARO MECÂNICO COM BETO	M2	69,10
C87811	EMBOÇO OU MASSA ÚNICA EM ARGAMASSA TRAÇO 1:2:8, PREPARO MANUAL, APLICADA	M2	71,68
C87812	EMBOÇO OU MASSA ÚNICA EM ARGAMASSA INDUSTRIALIZADA, PREPARO MECÂNICO E AP	M2	90,43
C87813	EMBOÇO OU MASSA ÚNICA EM ARGAMASSA TRAÇO 1:2:8, PREPARO MECÂNICO COM BETO	M2	76,29
C87815	EMBOÇO OU MASSA ÚNICA EM ARGAMASSA TRAÇO 1:2:8, PREPARO MANUAL, APLICADA	M2	79,75
C87816	EMBOÇO OU MASSA ÚNICA EM ARGAMASSA INDUSTRIALIZADA, PREPARO MECÂNICO E AP	M2	106,66
C87817	EMBOÇO OU MASSA ÚNICA EM ARGAMASSA TRAÇO 1:2:8, PREPARO MECÂNICO COM BETO	M2	83,12
C87819	EMBOÇO OU MASSA ÚNICA EM ARGAMASSA TRAÇO 1:2:8, PREPARO MANUAL, APLICADA	M2	87,47
C87820	EMBOÇO OU MASSA ÚNICA EM ARGAMASSA INDUSTRIALIZADA, PREPARO MECÂNICO E AP	M2	122,88
C87821	EMBOÇO OU MASSA ÚNICA EM ARGAMASSA TRAÇO 1:2:8, PREPARO MECÂNICO COM BETO	M2	119,22
C87823	EMBOÇO OU MASSA ÚNICA EM ARGAMASSA TRAÇO 1:2:8, PREPARO MANUAL, APLICADA	M2	124,00
C87824	EMBOÇO OU MASSA ÚNICA EM ARGAMASSA INDUSTRIALIZADA, PREPARO MECÂNICO E AP	M2	159,83
C87825	EMBOÇO OU MASSA ÚNICA EM ARGAMASSA TRAÇO 1:2:8, PREPARO MECÂNICO COM BETO	M2	55,13
C87827	EMBOÇO OU MASSA ÚNICA EM ARGAMASSA TRAÇO 1:2:8, PREPARO MANUAL, APLICADA	M2	58,29
C87828	EMBOÇO OU MASSA ÚNICA EM ARGAMASSA INDUSTRIALIZADA, PREPARO MECÂNICO E AP	M2	82,78
C87829	EMBOÇO OU MASSA ÚNICA EM ARGAMASSA TRAÇO 1:2:8, PREPARO MECÂNICO COM BETO	M2	63,25
C87831	EMBOÇO OU MASSA ÚNICA EM ARGAMASSA TRAÇO 1:2:8, PREPARO MANUAL, APLICADA	M2	67,49
C87832	EMBOÇO OU MASSA ÚNICA EM ARGAMASSA INDUSTRIALIZADA, PREPARO MECÂNICO E AP	M2	101,93
C87834	REVESTIMENTO DECORATIVO MONOCAMADA APLICADO MANUALMENTE EM PANOS CEGOS DA	M2	149,66
C87835	REVESTIMENTO DECORATIVO MONOCAMADA APLICADO MANUALMENTE EM PANOS CEGOS DA	M2	102,94
C87836	REVESTIMENTO DECORATIVO MONOCAMADA APLICADO COM EQUIPAMENTO DE PROJEÇÃO E	M2	143,72
C87837	REVESTIMENTO DECORATIVO MONOCAMADA APLICADO COM EQUIPAMENTO DE PROJEÇÃO E	M2	97,62
C87838	REVESTIMENTO DECORATIVO MONOCAMADA APLICADO MANUALMENTE EM PANOS DA FACHA	M2	156,06
C87839	REVESTIMENTO DECORATIVO MONOCAMADA APLICADO MANUALMENTE EM PANOS DA FACHA	M2	107,47
C87840	REVESTIMENTO DECORATIVO MONOCAMADA APLICADO COM EQUIPAMENTO DE PROJEÇÃO E	M2	148,60
C87841	REVESTIMENTO DECORATIVO MONOCAMADA APLICADO COM EQUIPAMENTO DE PROJEÇÃO E	M2	100,61
C87842	REVESTIMENTO DECORATIVO MONOCAMADA APLICADO MANUALMENTE EM SUPERFÍCIES EX	M2	155,69
C87843	REVESTIMENTO DECORATIVO MONOCAMADA APLICADO MANUALMENTE EM SUPERFÍCIES EX	M2	115,00
C87844	REVESTIMENTO DECORATIVO MONOCAMADA APLICADO COM EQUIPAMENTO DE PROJEÇÃO E	M2	144,20
C87845	REVESTIMENTO DECORATIVO MONOCAMADA APLICADO COM EQUIPAMENTO DE PROJEÇÃO E	M2	104,14
C87846	REVESTIMENTO DECORATIVO MONOCAMADA APLICADO MANUALMENTE EM PANOS CEGOS DA	M2	162,15
C87847	REVESTIMENTO DECORATIVO MONOCAMADA APLICADO MANUALMENTE EM PANOS CEGOS DA	M2	115,44
C87848	REVESTIMENTO DECORATIVO MONOCAMADA APLICADO COM EQUIPAMENTO DE PROJEÇÃO E	M2	155,12
C87849	REVESTIMENTO DECORATIVO MONOCAMADA APLICADO COM EQUIPAMENTO DE PROJEÇÃO E	M2	109,02
C87850	REVESTIMENTO DECORATIVO MONOCAMADA APLICADO MANUALMENTE EM PANOS DA FACHA	M2	168,57
C87851	REVESTIMENTO DECORATIVO MONOCAMADA APLICADO MANUALMENTE EM PANOS DA FACHA	M2	119,99
C87852	REVESTIMENTO DECORATIVO MONOCAMADA APLICADO COM EQUIPAMENTO DE PROJEÇÃO E	M2	159,99
C87853	REVESTIMENTO DECORATIVO MONOCAMADA APLICADO COM EQUIPAMENTO DE PROJEÇÃO E	M2	111,98
C87854	REVESTIMENTO DECORATIVO MONOCAMADA APLICADO MANUALMENTE EM SUPERFÍCIES EX	M2	168,19
C87855	REVESTIMENTO DECORATIVO MONOCAMADA APLICADO MANUALMENTE EM SUPERFÍCIES EX	M2	127,53
C87856	REVESTIMENTO DECORATIVO MONOCAMADA APLICADO COM EQUIPAMENTO DE PROJEÇÃO E	M2	155,60
C87857	REVESTIMENTO DECORATIVO MONOCAMADA APLICADO COM EQUIPAMENTO DE PROJEÇÃO E	M2	115,52
C87858	REVESTIMENTO DECORATIVO MONOCAMADA APLICADO MANUALMENTE NAS PAREDES INTER	M2	110,87
C87859	REVESTIMENTO DECORATIVO MONOCAMADA APLICADO MANUALMENTE NAS PAREDES INTER	M2	128,13
C89048	(COMPOSIÇÃO REPRESENTATIVA) DO SERVIÇO DE EMBOÇO/MASSA ÚNICA, TRAÇO 1:2:8	M2	28,86
C89049	(COMPOSIÇÃO REPRESENTATIVA) DO SERVIÇO DE APLICAÇÃO MANUAL DE GESSO DESEM	M2	19,09
C89173	(COMPOSIÇÃO REPRESENTATIVA) DO SERVIÇO DE EMBOÇO/MASSA ÚNICA, APLICADO MA	M2	28,40
C90406	MASSA ÚNICA, PARA RECEBIMENTO DE PINTURA, EM ARGAMASSA TRAÇO 1:2:8, PREPA	M2	36,58
C90407	MASSA ÚNICA, PARA RECEBIMENTO DE PINTURA, EM ARGAMASSA TRAÇO 1:2:8, PREPA	M2	39,89
C90408	MASSA ÚNICA, PARA RECEBIMENTO DE PINTURA, EM ARGAMASSA TRAÇO 1:2:8, PREPA	M2	26,27
C90409	MASSA ÚNICA, PARA RECEBIMENTO DE PINTURA, EM ARGAMASSA TRAÇO 1:2:8, PREPA	M2	28,15
C87242	REVESTIMENTO CERÂMICO PARA PAREDES EXTERNAS EM PASTILHAS DE PORCELANA 5 X	M2	179,15
C87243	REVESTIMENTO CERÂMICO PARA PAREDES EXTERNAS EM PASTILHAS DE PORCELANA 5 X	M2	164,04
C87244	REVESTIMENTO CERÂMICO PARA PAREDES EXTERNAS EM PASTILHAS DE PORCELANA 5 X	M2	173,98
C87245	REVESTIMENTO CERÂMICO PARA PAREDES EXTERNAS EM PASTILHAS DE PORCELANA 5 X	M2	209,13
C87264	REVESTIMENTO CERÂMICO PARA PAREDES INTERNAS COM PLACAS TIPO ESMALTADA EXT	M2	54,19
C87265	REVESTIMENTO CERÂMICO PARA PAREDES INTERNAS COM PLACAS TIPO ESMALTADA EXT	M2	47,86
C87266	REVESTIMENTO CERÂMICO PARA PAREDES INTERNAS COM PLACAS TIPO ESMALTADA EXT	M2	56,45
C87267	REVESTIMENTO CERÂMICO PARA PAREDES INTERNAS COM PLACAS TIPO ESMALTADA EXT	M2	53,65
C87268	REVESTIMENTO CERÂMICO PARA PAREDES INTERNAS COM PLACAS TIPO ESMALTADA EXT	M2	58,07
C87269	REVESTIMENTO CERÂMICO PARA PAREDES INTERNAS COM PLACAS TIPO ESMALTADA EXT	M2	51,17
C87270	REVESTIMENTO CERÂMICO PARA PAREDES INTERNAS COM PLACAS TIPO ESMALTADA EXT	M2	59,96
C87271	REVESTIMENTO CERÂMICO PARA PAREDES INTERNAS COM PLACAS TIPO ESMALTADA EXT	M2	56,66
C87272	REVESTIMENTO CERÂMICO PARA PAREDES INTERNAS COM PLACAS TIPO ESMALTADA EXT	M2	61,72
C87273	REVESTIMENTO CERÂMICO PARA PAREDES INTERNAS COM PLACAS TIPO ESMALTADA EXT	M2	53,30
C87274	REVESTIMENTO CERÂMICO PARA PAREDES INTERNAS COM PLACAS TIPO ESMALTADA EXT	M2	63,04
C87275	REVESTIMENTO CERÂMICO PARA PAREDES INTERNAS COM PLACAS TIPO ESMALTADA EXT	M2	60,19
C88786	REVESTIMENTO CERÂMICO PARA PAREDES EXTERNAS EM PASTILHAS DE PORCELANA 2,5	M2	253,59
C88787	REVESTIMENTO CERÂMICO PARA PAREDES EXTERNAS EM PASTILHAS DE PORCELANA 2,5	M2	234,27
C88788	REVESTIMENTO CERÂMICO PARA PAREDES EXTERNAS EM PASTILHAS DE PORCELANA 2,5	M2	244,21

INSUMOS

PLANILHA DE INSUMOS

CODIGO	DESCRICAO DO INSUMO	UNIDADE DE MEDIDA	PRECO R\$
C88789	REVESTIMENTO CERÂMICO PARA PAREDES EXTERNAS EM PASTILHAS DE PORCELANA 2,5	M2	293,81
C89045	(COMPOSIÇÃO REPRESENTATIVA) DO SERVIÇO DE REVESTIMENTO CERÂMICO PARA AMBI	M2	54,03
C89170	(COMPOSIÇÃO REPRESENTATIVA) DO SERVIÇO DE REVESTIMENTO CERÂMICO PARA PARE	M2	52,44
C93392	REVESTIMENTO CERÂMICO PARA PAREDES INTERNAS COM PLACAS TIPO ESMALTADA PAD	M2	46,39
C93393	REVESTIMENTO CERÂMICO PARA PAREDES INTERNAS COM PLACAS TIPO ESMALTADA PAD	M2	40,13
C93394	REVESTIMENTO CERÂMICO PARA PAREDES INTERNAS COM PLACAS TIPO ESMALTADA PAD	M2	48,65
C93395	REVESTIMENTO CERÂMICO PARA PAREDES INTERNAS COM PLACAS TIPO ESMALTADA PAD	M2	45,84
C99194	REVESTIMENTO CERÂMICO PARA PAREDES INTERNAS COM PLACAS TIPO ESMALTADA PAD	M2	52,49
C99195	REVESTIMENTO CERÂMICO PARA PAREDES INTERNAS COM PLACAS TIPO ESMALTADA PAD	M2	46,23
C99196	REVESTIMENTO CERÂMICO PARA PAREDES INTERNAS COM PLACAS TIPO ESMALTADA PAD	M2	54,74
C99198	REVESTIMENTO CERÂMICO PARA PAREDES INTERNAS COM PLACAS TIPO ESMALTADA PAD	M2	51,94
C101965	PEITORIL LINEAR EM GRANITO OU MÁRMORE, L = 15CM, COMPRIMENTO DE ATÉ 2M, A	M	96,64
C101966	CHAPIM SOBRE MUROS LINEARES, EM GRANITO OU MÁRMORE, L = 25 CM, ASSENTADO	M	118,93
C101979	CHAPIM (RUFO CAPA) EM AÇO GALVANIZADO, CORTE 33. AF_11/2020	M	52,04
C96112	FORRO EM MADEIRA PINUS, PARA AMBIENTES RESIDENCIAIS, INCLUSIVE ESTRUTURA	M2	103,62
C96117	FORRO EM MADEIRA PINUS, PARA AMBIENTES COMERCIAIS, INCLUSIVE ESTRUTURA DE	M2	123,10
C96122	ACABAMENTOS PARA FORRO (RODA-FORRO EM MADEIRA PINUS). AF_05/2017	M	28,30
C96109	FORRO EM PLACAS DE GESSO, PARA AMBIENTES RESIDENCIAIS. AF_05/2017_P	M2	35,74
C96110	FORRO EM DRYWALL, PARA AMBIENTES RESIDENCIAIS, INCLUSIVE ESTRUTURA DE FIX	M2	73,84
C96113	FORRO EM PLACAS DE GESSO, PARA AMBIENTES COMERCIAIS. AF_05/2017_P	M2	31,67
C96114	FORRO EM DRYWALL, PARA AMBIENTES COMERCIAIS, INCLUSIVE ESTRUTURA DE FIXAÇ	M2	80,02
C96120	ACABAMENTOS PARA FORRO (MOLDURA DE GESSO). AF_05/2017	M	2,53
C96123	ACABAMENTOS PARA FORRO (MOLDURA EM DRYWALL, COM LARGURA DE 15 CM). AF_05/	M	37,27
C99054	ACABAMENTOS PARA FORRO (SANCA DE GESSO MONTADA NA OBRA). AF_05/2017_P	M2	43,93
C96111	FORRO EM RÉGUAS DE PVC, FRISADO, PARA AMBIENTES RESIDENCIAIS, INCLUSIVE E	M2	76,11
C96116	FORRO EM RÉGUAS DE PVC, FRISADO, PARA AMBIENTES COMERCIAIS, INCLUSIVE EST	M2	85,76
C96121	ACABAMENTOS PARA FORRO (RODA-FORRO EM PERFIL METÁLICO E PLÁSTICO). AF_05/	M	12,50
C96485	FORRO EM RÉGUAS DE PVC, LISO, PARA AMBIENTES RESIDENCIAIS, INCLUSIVE ESTR	M2	89,40
C96486	FORRO DE PVC, LISO, PARA AMBIENTES COMERCIAIS, INCLUSIVE ESTRUTURA DE FIX	M2	99,87
C91514	ESTUCAMENTO DE PANOS DE FACHADA SEM VÃOS DO SISTEMA DE PAREDES DE CONCRET	M2	5,26
C91515	ESTUCAMENTO DE PANOS DE FACHADA COM VÃOS DO SISTEMA DE PAREDES DE CONCRET	M2	6,96
C91516	ESTUCAMENTO DE SUPERFÍCIE EXTERNA DA SACADA DO SISTEMA DE PAREDES DE CONC	M2	10,17
C91517	ESTUCAMENTO DE PANOS DE FACHADA SEM VÃOS DO SISTEMA DE PAREDES DE CONCRET	M2	11,34
C91519	ESTUCAMENTO DE PANOS DE FACHADA COM VÃOS DO SISTEMA DE PAREDES DE CONCRET	M2	13,01
C91520	ESTUCAMENTO DE DENSIDADE BAIXA NAS FACES INTERNAS DE PAREDES DO SISTEMA D	M2	1,90
C91522	ESTUCAMENTO, PARA QUALQUER REVESTIMENTO, EM TETO DO SISTEMA DE PAREDES DE	M2	2,29
C91525	ESTUCAMENTO DE DENSIDADE ALTA, NAS FACES INTERNAS DE PAREDES DO SISTEMA D	M2	4,22
C87280	ARGAMASSA TRAÇO 1:7 (EM VOLUME DE CIMENTO E AREIA MÉDIA ÚMIDA) COM ADIÇÃO	M3	358,14
C87281	ARGAMASSA TRAÇO 1:7 (EM VOLUME DE CIMENTO E AREIA MÉDIA ÚMIDA) COM ADIÇÃO	M3	350,60
C87283	ARGAMASSA TRAÇO 1:6 (EM VOLUME DE CIMENTO E AREIA MÉDIA ÚMIDA) COM ADIÇÃO	M3	373,97
C87284	ARGAMASSA TRAÇO 1:6 (EM VOLUME DE CIMENTO E AREIA MÉDIA ÚMIDA) COM ADIÇÃO	M3	364,79
C87286	ARGAMASSA TRAÇO 1:1:6 (EM VOLUME DE CIMENTO, CAL E AREIA MÉDIA ÚMIDA) PAR	M3	448,77
C87287	ARGAMASSA TRAÇO 1:1:6 (EM VOLUME DE CIMENTO, CAL E AREIA MÉDIA ÚMIDA) PAR	M3	430,37
C87289	ARGAMASSA TRAÇO 1:1,5:7,5 (EM VOLUME DE CIMENTO, CAL E AREIA MÉDIA ÚMIDA)	M3	423,97
C87290	ARGAMASSA TRAÇO 1:1,5:7,5 (EM VOLUME DE CIMENTO, CAL E AREIA MÉDIA ÚMIDA)	M3	413,73
C87292	ARGAMASSA TRAÇO 1:2:8 (EM VOLUME DE CIMENTO, CAL E AREIA MÉDIA ÚMIDA) PAR	M3	427,22
C87294	ARGAMASSA TRAÇO 1:2:9 (EM VOLUME DE CIMENTO, CAL E AREIA MÉDIA ÚMIDA) PAR	M3	405,82
C87295	ARGAMASSA TRAÇO 1:3:12 (EM VOLUME DE CIMENTO, CAL E AREIA MÉDIA ÚMIDA) PA	M3	411,99
C87296	ARGAMASSA TRAÇO 1:3:12 (EM VOLUME DE CIMENTO, CAL E AREIA MÉDIA ÚMIDA) PA	M3	384,84
C87298	ARGAMASSA TRAÇO 1:3 (EM VOLUME DE CIMENTO E AREIA MÉDIA ÚMIDA) PARA CONTR	M3	574,86
C87299	ARGAMASSA TRAÇO 1:3 (EM VOLUME DE CIMENTO E AREIA MÉDIA ÚMIDA) PARA CONTR	M3	361,90
C87301	ARGAMASSA TRAÇO 1:4 (EM VOLUME DE CIMENTO E AREIA MÉDIA ÚMIDA) PARA CONTR	M3	510,49
C87302	ARGAMASSA TRAÇO 1:4 (EM VOLUME DE CIMENTO E AREIA MÉDIA ÚMIDA) PARA CONTR	M3	500,15
C87304	ARGAMASSA TRAÇO 1:5 (EM VOLUME DE CIMENTO E AREIA MÉDIA ÚMIDA) PARA CONTR	M3	455,73
C87305	ARGAMASSA TRAÇO 1:5 (EM VOLUME DE CIMENTO E AREIA MÉDIA ÚMIDA) PARA CONTR	M3	455,83
C87307	ARGAMASSA TRAÇO 1:6 (EM VOLUME DE CIMENTO E AREIA MÉDIA ÚMIDA) PARA CONTR	M3	430,03
C87308	ARGAMASSA TRAÇO 1:6 (EM VOLUME DE CIMENTO E AREIA MÉDIA ÚMIDA) PARA CONTR	M3	419,57
C87310	ARGAMASSA TRAÇO 1:5 (EM VOLUME DE CIMENTO E AREIA GROSSA ÚMIDA) PARA CHAP	M3	355,69
C87311	ARGAMASSA TRAÇO 1:5 (EM VOLUME DE CIMENTO E AREIA GROSSA ÚMIDA) PARA CHAP	M3	345,18
C87313	ARGAMASSA TRAÇO 1:3 (EM VOLUME DE CIMENTO E AREIA GROSSA ÚMIDA) PARA CHAP	M3	443,87
C87314	ARGAMASSA TRAÇO 1:3 (EM VOLUME DE CIMENTO E AREIA GROSSA ÚMIDA) PARA CHAP	M3	435,03
C87316	ARGAMASSA TRAÇO 1:4 (EM VOLUME DE CIMENTO E AREIA GROSSA ÚMIDA) PARA CHAP	M3	397,02
C87317	ARGAMASSA TRAÇO 1:4 (EM VOLUME DE CIMENTO E AREIA GROSSA ÚMIDA) PARA CHAP	M3	381,92
C87319	ARGAMASSA TRAÇO 1:5 (EM VOLUME DE CIMENTO E AREIA GROSSA ÚMIDA) COM ADIÇÃ	M3	3.475,96
C87320	ARGAMASSA TRAÇO 1:5 (EM VOLUME DE CIMENTO E AREIA GROSSA ÚMIDA) COM ADIÇÃ	M3	3.480,25
C87322	ARGAMASSA TRAÇO 1:3 (EM VOLUME DE CIMENTO E AREIA GROSSA ÚMIDA) COM ADIÇÃ	M3	3.581,12
C87323	ARGAMASSA TRAÇO 1:3 (EM VOLUME DE CIMENTO E AREIA GROSSA ÚMIDA) COM ADIÇÃ	M3	3.580,09
C87325	ARGAMASSA TRAÇO 1:4 (EM VOLUME DE CIMENTO E AREIA GROSSA ÚMIDA) COM ADIÇÃ	M3	3.501,66
C87326	ARGAMASSA TRAÇO 1:4 (EM VOLUME DE CIMENTO E AREIA GROSSA ÚMIDA) COM ADIÇÃ	M3	3.511,23
C87327	ARGAMASSA TRAÇO 1:7 (EM VOLUME DE CIMENTO E AREIA MÉDIA ÚMIDA) COM ADIÇÃO	M3	379,49
C87328	ARGAMASSA TRAÇO 1:7 (EM VOLUME DE CIMENTO E AREIA MÉDIA ÚMIDA) COM ADIÇÃO	M3	325,98
C87329	ARGAMASSA TRAÇO 1:6 (EM VOLUME DE CIMENTO E AREIA MÉDIA ÚMIDA) COM ADIÇÃO	M3	410,87
C87330	ARGAMASSA TRAÇO 1:6 (EM VOLUME DE CIMENTO E AREIA MÉDIA ÚMIDA) COM ADIÇÃO	M3	350,42
C87331	ARGAMASSA TRAÇO 1:1:6 (EM VOLUME DE CIMENTO, CAL E AREIA MÉDIA ÚMIDA) PAR	M3	469,57
C87332	ARGAMASSA TRAÇO 1:1:6 (EM VOLUME DE CIMENTO, CAL E AREIA MÉDIA ÚMIDA) PAR	M3	413,64
C87333	ARGAMASSA TRAÇO 1:1,5:7,5 (EM VOLUME DE CIMENTO, CAL E AREIA MÉDIA ÚMIDA)	M3	430,10
C87334	ARGAMASSA TRAÇO 1:1,5:7,5 (EM VOLUME DE CIMENTO, CAL E AREIA MÉDIA ÚMIDA)	M3	395,49

INSUMOS

PLANILHA DE INSUMOS

CODIGO	DESCRICAO DO INSUMO	UNIDADE DE MEDIDA	PRECO R\$
C87335	ARGAMASSA TRAÇO 1:2:8 (EM VOLUME DE CIMENTO, CAL E AREIA MÉDIA ÚMIDA) PAR	M3	423,33
C87336	ARGAMASSA TRAÇO 1:2:8 (EM VOLUME DE CIMENTO, CAL E AREIA MÉDIA ÚMIDA) PAR	M3	402,97
C87337	ARGAMASSA TRAÇO 1:2:9 (EM VOLUME DE CIMENTO, CAL E AREIA MÉDIA ÚMIDA) PAR	M3	411,33
C87338	ARGAMASSA TRAÇO 1:3:12 (EM VOLUME DE CIMENTO, CAL E AREIA MÉDIA ÚMIDA) PA	M3	385,86
C87339	ARGAMASSA TRAÇO 1:3 (EM VOLUME DE CIMENTO E AREIA MÉDIA ÚMIDA) PARA CONTR	M3	682,80
C87340	ARGAMASSA TRAÇO 1:3 (EM VOLUME DE CIMENTO E AREIA MÉDIA ÚMIDA) PARA CONTR	M3	573,67
C87341	ARGAMASSA TRAÇO 1:3 (EM VOLUME DE CIMENTO E AREIA MÉDIA ÚMIDA) PARA CONTR	M3	545,02
C87342	ARGAMASSA TRAÇO 1:4 (EM VOLUME DE CIMENTO E AREIA MÉDIA ÚMIDA) PARA CONTR	M3	573,82
C87343	ARGAMASSA TRAÇO 1:4 (EM VOLUME DE CIMENTO E AREIA MÉDIA ÚMIDA) PARA CONTR	M3	512,23
C87344	ARGAMASSA TRAÇO 1:4 (EM VOLUME DE CIMENTO E AREIA MÉDIA ÚMIDA) PARA CONTR	M3	476,64
C87345	ARGAMASSA TRAÇO 1:5 (EM VOLUME DE CIMENTO E AREIA MÉDIA ÚMIDA) PARA CONTR	M3	509,30
C87346	ARGAMASSA TRAÇO 1:5 (EM VOLUME DE CIMENTO E AREIA MÉDIA ÚMIDA) PARA CONTR	M3	458,49
C87347	ARGAMASSA TRAÇO 1:5 (EM VOLUME DE CIMENTO E AREIA MÉDIA ÚMIDA) PARA CONTR	M3	429,83
C87348	ARGAMASSA TRAÇO 1:6 (EM VOLUME DE CIMENTO E AREIA MÉDIA ÚMIDA) PARA CONTR	M3	461,08
C87349	ARGAMASSA TRAÇO 1:6 (EM VOLUME DE CIMENTO E AREIA MÉDIA ÚMIDA) PARA CONTR	M3	392,95
C87350	ARGAMASSA TRAÇO 1:5 (EM VOLUME DE CIMENTO E AREIA GROSSA ÚMIDA) PARA CHAP	M3	397,10
C87351	ARGAMASSA TRAÇO 1:5 (EM VOLUME DE CIMENTO E AREIA GROSSA ÚMIDA) PARA CHAP	M3	332,19
C87352	ARGAMASSA TRAÇO 1:3 (EM VOLUME DE CIMENTO E AREIA GROSSA ÚMIDA) PARA CHAP	M3	515,93
C87353	ARGAMASSA TRAÇO 1:3 (EM VOLUME DE CIMENTO E AREIA GROSSA ÚMIDA) PARA CHAP	M3	448,68
C87354	ARGAMASSA TRAÇO 1:3 (EM VOLUME DE CIMENTO E AREIA GROSSA ÚMIDA) PARA CHAP	M3	417,01
C87355	ARGAMASSA TRAÇO 1:4 (EM VOLUME DE CIMENTO E AREIA GROSSA ÚMIDA) PARA CHAP	M3	431,45
C87356	ARGAMASSA TRAÇO 1:4 (EM VOLUME DE CIMENTO E AREIA GROSSA ÚMIDA) PARA CHAP	M3	385,92
C87357	ARGAMASSA TRAÇO 1:4 (EM VOLUME DE CIMENTO E AREIA GROSSA ÚMIDA) PARA CHAP	M3	362,67
C87358	ARGAMASSA TRAÇO 1:5 (EM VOLUME DE CIMENTO E AREIA GROSSA ÚMIDA) COM ADIÇÃ	M3	3.434,27
C87359	ARGAMASSA TRAÇO 1:5 (EM VOLUME DE CIMENTO E AREIA GROSSA ÚMIDA) COM ADIÇÃ	M3	3.409,91
C87360	ARGAMASSA TRAÇO 1:3 (EM VOLUME DE CIMENTO E AREIA GROSSA ÚMIDA) COM ADIÇÃ	M3	3.533,28
C87361	ARGAMASSA TRAÇO 1:3 (EM VOLUME DE CIMENTO E AREIA GROSSA ÚMIDA) COM ADIÇÃ	M3	3.497,20
C87362	ARGAMASSA TRAÇO 1:3 (EM VOLUME DE CIMENTO E AREIA GROSSA ÚMIDA) COM ADIÇÃ	M3	3.498,28
C87363	ARGAMASSA TRAÇO 1:4 (EM VOLUME DE CIMENTO E AREIA GROSSA ÚMIDA) COM ADIÇÃ	M3	3.469,09
C87364	ARGAMASSA TRAÇO 1:4 (EM VOLUME DE CIMENTO E AREIA GROSSA ÚMIDA) COM ADIÇÃ	M3	3.447,55
C87365	ARGAMASSA TRAÇO 1:7 (EM VOLUME DE CIMENTO E AREIA MÉDIA ÚMIDA) COM ADIÇÃO	M3	438,76
C87366	ARGAMASSA TRAÇO 1:6 (EM VOLUME DE CIMENTO E AREIA MÉDIA ÚMIDA) COM ADIÇÃO	M3	466,30
C87367	ARGAMASSA TRAÇO 1:1:6 (EM VOLUME DE CIMENTO, CAL E AREIA MÉDIA ÚMIDA) PAR	M3	528,99
C87368	ARGAMASSA TRAÇO 1:1,5:7,5 (EM VOLUME DE CIMENTO, CAL E AREIA MÉDIA ÚMIDA)	M3	508,48
C87369	ARGAMASSA TRAÇO 1:2:8 (EM VOLUME DE CIMENTO, CAL E AREIA MÉDIA ÚMIDA) PAR	M3	515,27
C87370	ARGAMASSA TRAÇO 1:2:9 (EM VOLUME DE CIMENTO, CAL E AREIA MÉDIA ÚMIDA) PAR	M3	495,92
C87371	ARGAMASSA TRAÇO 1:3:12 (EM VOLUME DE CIMENTO, CAL E AREIA MÉDIA ÚMIDA) PA	M3	478,67
C87372	ARGAMASSA TRAÇO 1:3 (EM VOLUME DE CIMENTO E AREIA MÉDIA ÚMIDA) PARA CONTR	M3	671,06
C87373	ARGAMASSA TRAÇO 1:4 (EM VOLUME DE CIMENTO E AREIA MÉDIA ÚMIDA) PARA CONTR	M3	591,63
C87374	ARGAMASSA TRAÇO 1:5 (EM VOLUME DE CIMENTO E AREIA MÉDIA ÚMIDA) PARA CONTR	M3	545,80
C87375	ARGAMASSA TRAÇO 1:6 (EM VOLUME DE CIMENTO E AREIA MÉDIA ÚMIDA) PARA CONTR	M3	515,75
C87376	ARGAMASSA TRAÇO 1:5 (EM VOLUME DE CIMENTO E AREIA GROSSA ÚMIDA) PARA CHAP	M3	444,87
C87377	ARGAMASSA TRAÇO 1:3 (EM VOLUME DE CIMENTO E AREIA GROSSA ÚMIDA) PARA CHAP	M3	536,66
C87378	ARGAMASSA TRAÇO 1:4 (EM VOLUME DE CIMENTO E AREIA GROSSA ÚMIDA) PARA CHAP	M3	477,95
C87379	ARGAMASSA TRAÇO 1:5 (EM VOLUME DE CIMENTO E AREIA GROSSA ÚMIDA) COM ADIÇÃ	M3	3.543,80
C87380	ARGAMASSA TRAÇO 1:3 (EM VOLUME DE CIMENTO E AREIA GROSSA ÚMIDA) COM ADIÇÃ	M3	3.633,93
C87381	ARGAMASSA TRAÇO 1:4 (EM VOLUME DE CIMENTO E AREIA GROSSA ÚMIDA) COM ADIÇÃ	M3	3.576,04
C87382	ARGAMASSA INDUSTRIALIZADA MULTIUSO PARA REVESTIMENTOS E ASSENTAMENTO DA A	M3	1.300,82
C87383	ARGAMASSA INDUSTRIALIZADA MULTIUSO PARA REVESTIMENTOS E ASSENTAMENTO DA A	M3	1.294,31
C87384	ARGAMASSA INDUSTRIALIZADA MULTIUSO PARA REVESTIMENTOS E ASSENTAMENTO DA A	M3	1.283,88
C87385	ARGAMASSA PRONTA PARA CONTRAPISO, PREPARO COM MISTURADOR DE EIXO HORIZONT	M3	1.524,04
C87386	ARGAMASSA PRONTA PARA CONTRAPISO, PREPARO COM MISTURADOR DE EIXO HORIZONT	M3	1.512,67
C87387	ARGAMASSA PRONTA PARA CONTRAPISO, PREPARO COM MISTURADOR DE EIXO HORIZONT	M3	1.503,37
C87388	ARGAMASSA PARA REVESTIMENTO DECORATIVO MONOCAMADA (MONOCAPA), PREPARO COM	M3	3.618,13
C87389	ARGAMASSA PARA REVESTIMENTO DECORATIVO MONOCAMADA (MONOCAPA), PREPARO COM	M3	3.627,84
C87390	ARGAMASSA PARA REVESTIMENTO DECORATIVO MONOCAMADA (MONOCAPA), PREPARO COM	M3	3.641,44
C87391	ARGAMASSA INDUSTRIALIZADA PARA CHAPISCO ROLADO, PREPARO COM MISTURADOR DE	M3	4.010,48
C87393	ARGAMASSA INDUSTRIALIZADA PARA CHAPISCO ROLADO, PREPARO COM MISTURADOR DE	M3	4.041,43
C87394	ARGAMASSA INDUSTRIALIZADA PARA CHAPISCO ROLADO, PREPARO COM MISTURADOR DE	M3	4.070,70
C87395	ARGAMASSA INDUSTRIALIZADA PARA CHAPISCO COLANTE, PREPARO COM MISTURADOR D	M3	2.535,27
C87396	ARGAMASSA INDUSTRIALIZADA PARA CHAPISCO COLANTE, PREPARO COM MISTURADOR D	M3	2.546,39
C87397	ARGAMASSA INDUSTRIALIZADA PARA CHAPISCO COLANTE, PREPARO COM MISTURADOR D	M3	2.556,75
C87398	ARGAMASSA INDUSTRIALIZADA MULTIUSO PARA REVESTIMENTOS E ASSENTAMENTO DA A	M3	1.449,73
C87399	ARGAMASSA PRONTA PARA CONTRAPISO, PREPARO MANUAL. AF_08/2019	M3	1.673,17
C87401	ARGAMASSA INDUSTRIALIZADA PARA CHAPISCO ROLADO, PREPARO MANUAL. AF_08/201	M3	4.230,50
C87402	ARGAMASSA INDUSTRIALIZADA PARA CHAPISCO COLANTE, PREPARO MANUAL. AF_08/20	M3	2.725,08
C87404	ARGAMASSA PARA REVESTIMENTO DECORATIVO MONOCAMADA (MONOCAPA), MISTURA E P	M3	3.772,22
C87405	ARGAMASSA PARA REVESTIMENTO DECORATIVO MONOCAMADA (MONOCAPA), MISTURA E P	M3	3.774,55
C87407	ARGAMASSA INDUSTRIALIZADA PARA REVESTIMENTOS, MISTURA E PROJEÇÃO DE 1,5 M	M3	1.329,90
C87408	ARGAMASSA INDUSTRIALIZADA PARA REVESTIMENTOS, MISTURA E PROJEÇÃO DE 2 M ² /	M3	1.316,71
C87410	ARGAMASSA À BASE DE GESSO, MISTURA E PROJEÇÃO DE 1,5 M ² /H DE ARGAMASSA. A	M3	817,22
C88626	ARGAMASSA TRAÇO 1:0,5:4,5 (EM VOLUME DE CIMENTO, CAL E AREIA MÉDIA ÚMIDA)	M3	444,11
C88627	ARGAMASSA TRAÇO 1:0,5:4,5 (EM VOLUME DE CIMENTO, CAL E AREIA MÉDIA ÚMIDA)	M3	511,91
C88628	ARGAMASSA TRAÇO 1:3 (EM VOLUME DE CIMENTO E AREIA MÉDIA ÚMIDA), PREPARO M	M3	478,53
C88629	ARGAMASSA TRAÇO 1:3 (EM VOLUME DE CIMENTO E AREIA MÉDIA ÚMIDA), PREPARO M	M3	551,54
C88630	ARGAMASSA TRAÇO 1:4 (CIMENTO E AREIA MÉDIA), PREPARO MECÂNICO COM BETONEI	M3	398,76
C88631	ARGAMASSA TRAÇO 1:4 (EM VOLUME DE CIMENTO E AREIA MÉDIA ÚMIDA), PREPARO M	M3	487,76

INSUMOS

PLANILHA DE INSUMOS

CODIGO	DESCRICAO DO INSUMO	UNIDADE DE MEDIDA	PRECO R\$
C88715	ARGAMASSA TRAÇO 1:2:9 (EM VOLUME DE CIMENTO, CAL E AREIA MÉDIA ÚMIDA) PAR	M3	402,06
C95563	ARGAMASSA TRAÇO 1:1,93 (EM VOLUME DE CIMENTO E AREIA MÉDIA ÚMIDA), FCK 20	M3	705,57
C100464	ARGAMASSA TRAÇO 1:0,5:4,5 (EM VOLUME DE CIMENTO, CAL E AREIA MÉDIA ÚMIDA)	M3	467,63
C100465	ARGAMASSA TRAÇO 1:0,5:4,5 (EM VOLUME DE CIMENTO, CAL E AREIA MÉDIA ÚMIDA)	M3	433,82
C100466	ARGAMASSA TRAÇO 1:0,5:4,5 (EM VOLUME DE CIMENTO, CAL E AREIA MÉDIA ÚMIDA)	M3	415,55
C100468	ARGAMASSA TRAÇO 1:3 (EM VOLUME DE CIMENTO E AREIA MÉDIA ÚMIDA), PREPARO M	M3	579,38
C100469	ARGAMASSA TRAÇO 1:3 (EM VOLUME DE CIMENTO E AREIA MÉDIA ÚMIDA), PREPARO M	M3	470,33
C100470	ARGAMASSA TRAÇO 1:3 (EM VOLUME DE CIMENTO E AREIA MÉDIA ÚMIDA), PREPARO M	M3	414,74
C100472	ARGAMASSA TRAÇO 1:4 (EM VOLUME DE CIMENTO E AREIA MÉDIA ÚMIDA), PREPARO M	M3	460,10
C100473	ARGAMASSA TRAÇO 1:4 (EM VOLUME DE CIMENTO E AREIA MÉDIA ÚMIDA), PREPARO M	M3	417,24
C100474	ARGAMASSA TRAÇO 1:4 (EM VOLUME DE CIMENTO E AREIA MÉDIA ÚMIDA), PREPARO M	M3	397,13
C100475	ARGAMASSA TRAÇO 1:3 (EM VOLUME DE CIMENTO E AREIA MÉDIA ÚMIDA) COM ADIÇÃO	M3	604,58
C100477	ARGAMASSA TRAÇO 1:3 (EM VOLUME DE CIMENTO E AREIA MÉDIA ÚMIDA) COM ADIÇÃO	M3	659,85
C100478	ARGAMASSA TRAÇO 1:3 (EM VOLUME DE CIMENTO E AREIA MÉDIA ÚMIDA) COM ADIÇÃO	M3	593,37
C100479	ARGAMASSA TRAÇO 1:3 (EM VOLUME DE CIMENTO E AREIA MÉDIA ÚMIDA) COM ADIÇÃO	M3	577,86
C100480	ARGAMASSA TRAÇO 1:3 (EM VOLUME DE CIMENTO E AREIA MÉDIA ÚMIDA) COM ADIÇÃO	M3	675,74
C100481	ARGAMASSA TRAÇO 1:4 (EM VOLUME DE CIMENTO E AREIA MÉDIA ÚMIDA) COM ADIÇÃO	M3	515,80
C100483	ARGAMASSA TRAÇO 1:4 (EM VOLUME DE CIMENTO E AREIA MÉDIA ÚMIDA) COM ADIÇÃO	M3	557,41
C100484	ARGAMASSA TRAÇO 1:4 (EM VOLUME DE CIMENTO E AREIA MÉDIA ÚMIDA) COM ADIÇÃO	M3	515,47
C100485	ARGAMASSA TRAÇO 1:4 (EM VOLUME DE CIMENTO E AREIA MÉDIA ÚMIDA) COM ADIÇÃO	M3	496,86
C100486	ARGAMASSA TRAÇO 1:4 (EM VOLUME DE CIMENTO E AREIA MÉDIA ÚMIDA) COM ADIÇÃO	M3	591,85
C100487	ARGAMASSA TRAÇO 1:2:9 (EM VOLUME DE CIMENTO, CAL E AREIA MÉDIA ÚMIDA) PAR	M3	380,21
C100488	ARGAMASSA TRAÇO 1:0,5:4,5 (EM VOLUME DE CIMENTO, CAL E AREIA MÉDIA ÚMIDA)	M3	434,52
C100489	ARGAMASSA TRAÇO 1:3 (EM VOLUME DE CIMENTO E AREIA MÉDIA ÚMIDA), PREPARO M	M3	475,22
C100490	ARGAMASSA TRAÇO 1:4 (EM VOLUME DE CIMENTO E AREIA MÉDIA ÚMIDA), PREPARO M	M3	412,61
C100491	ARGAMASSA TRAÇO 1:3 (EM VOLUME DE CIMENTO E AREIA MÉDIA ÚMIDA) COM ADIÇÃO	M3	601,97
C100492	ARGAMASSA TRAÇO 1:4 (EM VOLUME DE CIMENTO E AREIA MÉDIA ÚMIDA) COM ADIÇÃO	M3	513,82
C92121	PENEIRAMENTO DE AREIA COM PENEIRA ELÉTRICA. AF_11/2015	M3	24,02
C92122	PENEIRAMENTO DE AREIA COM PENEIRA MANUAL. AF_11/2015	M3	39,76
C92123	ENSACAMENTO DE AREIA. AF_11/2015	M3	41,00
C100195	TRANSPORTE HORIZONTAL MANUAL, DE SACOS DE 50 KG (UNIDADE: KGXKM). AF 07/2	KGXKM	0,61
C100196	TRANSPORTE HORIZONTAL MANUAL, DE SACOS DE 30 KG (UNIDADE: KGXKM). AF 07/2	KGXKM	1,01
C100197	TRANSPORTE HORIZONTAL MANUAL, DE SACOS DE 20 KG (UNIDADE: KGXKM). AF 07/2	KGXKM	1,52
C100198	TRANSPORTE HORIZONTAL COM CARRINHO PLATAFORMA, DE SACOS DE 50 KG (UNIDADE	KGXKM	0,21
C100199	TRANSPORTE HORIZONTAL COM CARRINHO PLATAFORMA, DE SACOS DE 30 KG (UNIDADE	KGXKM	0,25
C100200	TRANSPORTE HORIZONTAL COM CARRINHO PLATAFORMA, DE SACOS DE 20 KG (UNIDADE	KGXKM	0,30
C100201	TRANSPORTE HORIZONTAL COM CARRINHO DE MÃO, DE SACOS DE 50 KG (UNIDADE: KG	KGXKM	0,62
C100202	TRANSPORTE HORIZONTAL COM CARRINHO DE MÃO, DE SACOS DE 30 KG (UNIDADE: KG	KGXKM	0,72
C100203	TRANSPORTE HORIZONTAL COM CARRINHO DE MÃO, DE SACOS DE 20 KG (UNIDADE: KG	KGXKM	0,85
C100264	TRANSPORTE HORIZONTAL COM MANIPULADOR TELESCÓPICO, DE PÁLETE DE SACOS (UN	KGXKM	0,09
C100205	TRANSPORTE HORIZONTAL COM JERICA DE 60 L, DE MASSA/ GRANEL (UNIDADE: M3XK	M3XKM	1.132,63
C100206	TRANSPORTE HORIZONTAL COM JERICA DE 90 L, DE MASSA/ GRANEL (UNIDADE: M3XK	M3XKM	818,69
C100207	TRANSPORTE HORIZONTAL COM CARREGADEIRA, DE MASSA/ GRANEL (UNIDADE: M3XKM)	M3XKM	399,69
C100208	TRANSPORTE HORIZONTAL MANUAL, DE BLOCOS VAZADOS DE CONCRETO OU CERÂMICO D	UNXKM	14,98
C100209	TRANSPORTE HORIZONTAL MANUAL, DE BLOCOS CERÂMICOS FURADOS NA HORIZONTAL D	UNXKM	7,49
C100210	TRANSPORTE HORIZONTAL COM CARRINHO DE MÃO, DE BLOCOS VAZADOS DE CONCRETO	UNXKM	13,80
C100211	TRANSPORTE HORIZONTAL COM CARRINHO DE MÃO, DE BLOCOS CERÂMICOS FURADOS NA	UNXKM	5,32
C100212	TRANSPORTE HORIZONTAL COM CARRINHO PLATAFORMA, DE BLOCOS VAZADOS DE CONCR	UNXKM	5,88
C100213	TRANSPORTE HORIZONTAL COM CARRINHO PLATAFORMA, DE BLOCOS CERÂMICOS FURADO	UNXKM	2,11
C100214	TRANSPORTE HORIZONTAL COM CARRINHO MINI PÁLETES, DE BLOCOS VAZADOS DE CON	UNXKM	3,24
C100215	TRANSPORTE HORIZONTAL COM CARRINHO MINI PÁLETES, DE BLOCOS CERÂMICOS FURA	UNXKM	2,77
C100216	TRANSPORTE HORIZONTAL COM CARRINHO MINI PÁLETES, DE BLOCOS CERÂMICOS FURA	UNXKM	0,74
C100217	TRANSPORTE HORIZONTAL COM MANIPULADOR TELESCÓPICO, DE BLOCOS VAZADOS DE C	UNXKM	2,59
C100218	TRANSPORTE HORIZONTAL COM MANIPULADOR TELESCÓPICO, DE BLOCOS CERÂMICOS FU	UNXKM	1,77
C100219	TRANSPORTE HORIZONTAL COM MANIPULADOR TELESCÓPICO, DE BLOCOS CERÂMICOS FU	UNXKM	0,38
C100220	TRANSPORTE HORIZONTAL MANUAL, DE CAIXA COM REVESTIMENTO CERÂMICO (UNIDADE	M2XKM	21,52
C100221	TRANSPORTE HORIZONTAL COM CARRINHO DE MÃO, DE CAIXA COM REVESTIMENTO CERÂ	M2XKM	24,39
C100222	TRANSPORTE HORIZONTAL COM CARRINHO PLATAFORMA, DE CAIXA COM REVESTIMENTO	M2XKM	9,24
C100223	TRANSPORTE HORIZONTAL COM CARRINHO MINI PÁLETES, DE CAIXA COM REVESTIME	M2XKM	4,32
C100224	TRANSPORTE HORIZONTAL COM MANIPULADOR TELESCÓPICO, DE CAIXA COM REVESTIME	M2XKM	2,59
C100225	TRANSPORTE HORIZONTAL MANUAL, DE LATA DE 18 LITROS (UNIDADE: LXXM). AF 07	LXXM	1,69
C100226	TRANSPORTE HORIZONTAL COM CARRINHO PLATAFORMA, DE LATA DE 18 LITROS (UNID	LXXM	0,53
C100227	TRANSPORTE HORIZONTAL COM CARRINHO RACIONAL, DE LATA DE 18 LITROS (UNIDAD	LXXM	0,78
C100228	TRANSPORTE HORIZONTAL COM MANIPULADOR TELESCÓPICO, DE LATA DE 18 LITROS (LXXM	0,25
C100229	TRANSPORTE VERTICAL MANUAL, 1 PAVIMENTO, DE SACOS DE 50 KG (UNIDADE: KG).	KG	0,01
C100230	TRANSPORTE VERTICAL MANUAL, 1 PAVIMENTO, DE SACOS DE 30 KG (UNIDADE: KG).	KG	0,02
C100231	TRANSPORTE VERTICAL MANUAL, 1 PAVIMENTO, DE SACOS DE 20 KG (UNIDADE: KG).	KG	0,03
C100232	TRANSPORTE VERTICAL MANUAL, 1 PAVIMENTO, DE BLOCOS VAZADOS DE CONCRETO OU	UN	0,28
C100233	TRANSPORTE VERTICAL MANUAL, 1 PAVIMENTO, DE BLOCOS CERÂMICOS FURADOS NA H	UN	0,14
C100234	TRANSPORTE VERTICAL MANUAL, 1 PAVIMENTO, DE CAIXA COM REVESTIMENTO CERÂMI	M2	0,42
C100235	TRANSPORTE VERTICAL MANUAL, 1 PAVIMENTO, DE LATA DE 18 LITROS (UNIDADE: L	L	0,03
C100236	TRANSPORTE HORIZONTAL MANUAL, DE TUBO DE PVC SOLDÁVEL COM DIÂMETRO MENOR	MXXM	2,15
C100237	TRANSPORTE HORIZONTAL MANUAL, DE TUBO DE PVC SOLDÁVEL COM DIÂMETRO MAIOR	MXXM	2,57
C100238	TRANSPORTE HORIZONTAL MANUAL, DE TUBO DE CPVC COM DIÂMETRO MENOR OU IGUAL	MXXM	4,12
C100239	TRANSPORTE HORIZONTAL MANUAL, DE TUBO DE CPVC COM DIÂMETRO MAIOR QUE 73 M	MXXM	5,15
C100240	TRANSPORTE HORIZONTAL MANUAL, DE TUBO DE PPR - PN12 OU PN25 - COM DIÂMETR	MXXM	3,09
C100241	TRANSPORTE HORIZONTAL MANUAL, DE TUBO DE PPR - PN12 OU PN25 - COM DIÂMETR	MXXM	5,15

INSUMOS

PLANILHA DE INSUMOS

CODIGO	DESCRICA DO INSUMO	UNIDADE DE MEDIDA	PRECO R\$
C100242	TRANSPORTE HORIZONTAL MANUAL, DE TUBO DE PPR - PN12 OU PN25 - COM DIÂMETR	MXKM	15,21
C100243	TRANSPORTE HORIZONTAL MANUAL, DE TUBO DE COBRE - CLASSE E - COM DIÂMETRO	MXKM	2,47
C100244	TRANSPORTE HORIZONTAL MANUAL, DE TUBO DE COBRE - CLASSE E - COM DIÂMETRO	MXKM	3,09
C100245	TRANSPORTE HORIZONTAL MANUAL, DE TUBO DE COBRE - CLASSE E - COM DIÂMETRO	MXKM	6,17
C100246	TRANSPORTE HORIZONTAL MANUAL, DE TUBO DE PVC SÉRIE NORMAL - ESGOTO PREDIA	MXKM	2,06
C100247	TRANSPORTE HORIZONTAL MANUAL, DE TUBO DE PVC SÉRIE NORMAL - ESGOTO PREDIA	MXKM	2,57
C100248	TRANSPORTE HORIZONTAL MANUAL, DE TUBO DE PVC SÉRIE NORMAL - ESGOTO PREDIA	MXKM	10,14
C100249	TRANSPORTE HORIZONTAL MANUAL, DE TUBO DE AÇO CARBONO LEVE OU MÉDIO, PRETO	MXKM	2,06
C100250	TRANSPORTE HORIZONTAL MANUAL, DE TUBO DE AÇO CARBONO LEVE OU MÉDIO, PRETO	MXKM	3,43
C100251	TRANSPORTE HORIZONTAL MANUAL, DE TUBO DE AÇO CARBONO LEVE OU MÉDIO, PRETO	MXKM	10,14
C100252	TRANSPORTE HORIZONTAL MANUAL, DE TUBO DE AÇO CARBONO LEVE OU MÉDIO, PRETO	MXKM	15,21
C100253	TRANSPORTE HORIZONTAL MANUAL, DE TUBO DE AÇO CARBONO LEVE OU MÉDIO, PRETO	MXKM	20,29
C100254	TRANSPORTE HORIZONTAL MANUAL, DE TUBO DE AÇO CARBONO LEVE OU MÉDIO, PRETO	MXKM	30,43
C100255	TRANSPORTE HORIZONTAL MANUAL, DE TÁBUAS DE MADEIRA COM SEÇÃO TRANSVERSAL	MXKM	10,29
C100256	TRANSPORTE HORIZONTAL MANUAL, DE CAIBROS DE MADEIRA COM SEÇÃO TRANSVERSAL	MXKM	6,86
C100257	TRANSPORTE HORIZONTAL MANUAL, DE RIPAS DE MADEIRA COM SEÇÃO TRANSVERSAL D	MXKM	4,12
C100258	TRANSPORTE HORIZONTAL MANUAL, DE VIGAS DE MADEIRA COM SEÇÃO TRANSVERSAL D	MXKM	10,29
C100259	TRANSPORTE HORIZONTAL MANUAL, DE VIGAS DE MADEIRA COM SEÇÃO TRANSVERSAL D	MXKM	20,29
C100260	TRANSPORTE HORIZONTAL MANUAL, DE VERGALHÕES DE AÇO COM DIÂMETRO DE 5 MM (KGXKM	6,68
C100261	TRANSPORTE HORIZONTAL MANUAL, DE VERGALHÕES DE AÇO COM DIÂMETRO DE 6,3 MM	KGXKM	4,19
C100262	TRANSPORTE HORIZONTAL MANUAL, DE VERGALHÕES DE AÇO COM DIÂMETRO DE 8 MM (KGXKM	2,60
C100263	TRANSPORTE HORIZONTAL MANUAL, DE VERGALHÕES DE AÇO COM DIÂMETRO DE 10 MM;	KGXKM	1,67
C100264	TRANSPORTE HORIZONTAL MANUAL, DE JANELA (UNIDADE: M2XKM). AF_07/2019	M2XKM	30,38
C100265	TRANSPORTE VERTICAL MANUAL, 1 PAVIMENTO, DE JANELA (UNIDADE: M2). AF 07/2	M2	0,64
C100266	TRANSPORTE HORIZONTAL MANUAL, DE PORTA (UNIDADE: UNIDXKM). AF 07/2019	UNXKM	64,57
C100267	TRANSPORTE VERTICAL MANUAL, 1 PAVIMENTO, DE PORTA (UNIDADE: UNID). AF 07/	UN	1,27
C100268	TRANSPORTE HORIZONTAL MANUAL, DE BANCADA DE MÁRMORE OU GRANITO PARA COZIN	UNXKM	64,57
C100269	TRANSPORTE VERTICAL, BANCADA DE MÁRMORE OU GRANITO PARA COZINHA/LAVATÓRIO	UN	1,27
C100270	TRANSPORTE HORIZONTAL COM CARRINHO PLATAFORMA, DE BANCADA DE MÁRMORE OU G	UNXKM	48,40
C100271	TRANSPORTE HORIZONTAL MANUAL, DE VIDRO (UNIDADE: M2XKM). AF_07/2019	M2XKM	48,43
C100272	TRANSPORTE VERTICAL MANUAL, 1 PAVIMENTO, DE VIDRO (UNIDADE: M2). AF 07/20	M2	0,95
C100273	TRANSPORTE HORIZONTAL MANUAL, DE TELA DE AÇO (UNIDADE: KGXKM). AF 07/2019	KGXKM	2,52
C100274	TRANSPORTE HORIZONTAL MANUAL, DE COMPENSADO DE MADEIRA (UNIDADE: M2XKM).	M2XKM	21,53
C100275	TRANSPORTE HORIZONTAL MANUAL, DE TELHA TERMOACÚSTICA OU TELHA DE AÇO ZINC	M2XKM	13,92
C100276	TRANSPORTE HORIZONTAL MANUAL, DE TELHA DE FIBROCIMENTO OU TELHA ESTRUTURA	M2XKM	25,40
C100277	TRANSPORTE HORIZONTAL COM MANIPULADOR TELESCÓPICO, DE TELHAS TERMOACÚSTIC	M2XKM	1,65
C100278	TRANSPORTE HORIZONTAL MANUAL, DE BACIA SANITÁRIA, CAIXA ACOPLADA, TANQUE	UNXKM	30,89
C100279	TRANSPORTE VERTICAL MANUAL, 1 PAVIMENTO, DE BACIA SANITÁRIA, CAIXA ACOPLA	UN	0,60
C100280	TRANSPORTE HORIZONTAL COM CARRINHO PLATAFORMA, DE BACIA SANITÁRIA, CAIXA	UNXKM	14,18
C100281	TRANSPORTE HORIZONTAL COM MANIPULADOR TELESCÓPICO, DE BACIA SANITÁRIA, CA	UNXKM	3,18
C100282	TRANSPORTE HORIZONTAL MANUAL, DE TELHA DE CONCRETO OU CERÂMICA (UNIDADE:	M2XKM	120,99
C100283	TRANSPORTE HORIZONTAL COM CARRINHO PLATAFORMA, DE TELHA DE CONCRETO OU CE	M2XKM	19,54
C100284	TRANSPORTE HORIZONTAL COM MANIPULADOR TELESCÓPICO, DE TELHA DE CONCRETO O	M2XKM	9,29
C100285	TRANSPORTE HORIZONTAL MANUAL, DE BARRAMENTO BLINDADO (UNIDADE: MXKM). AF	MXKM	32,51
C100286	TRANSPORTE HORIZONTAL COM CARRINHO PLATAFORMA, DE BARRAMENTO BLINDADO (UN	MXKM	10,59
C100287	TRANSPORTE HORIZONTAL MANUAL, DE CALHA QUADRADA NÚMERO 24 CORTE 33 (UNID	MXKM	10,14
C99802	LIMPEZA DE PISO CERÂMICO OU PORCELANATO COM VASSOURA A SECO. AF_04/2019	M2	0,41
C99803	LIMPEZA DE PISO CERÂMICO OU PORCELANATO COM PANO ÚMIDO. AF_04/2019	M2	1,61
C99804	LIMPEZA DE PISO CERÂMICO OU PORCELANATO UTILIZANDO DETERGENTE NEUTRO E ES	M2	4,18
C99805	LIMPEZA DE PISO CERÂMICO OU COM PEDRAS RÚSTICAS UTILIZANDO ÁCIDO MURIÁTIC	M2	8,92
C99806	LIMPEZA DE REVESTIMENTO CERÂMICO EM PAREDE COM PANO ÚMIDO AF_04/2019	M2	0,66
C99807	LIMPEZA DE REVESTIMENTO CERÂMICO EM PAREDE UTILIZANDO DETERGENTE NEUTRO E	M2	1,28
C99808	LIMPEZA DE REVESTIMENTO CERÂMICO EM PAREDE UTILIZANDO ÁCIDO MURIÁTICO. AF	M2	3,27
C99809	LIMPEZA DE PISO DE LADRILHO HIDRÁULICO COM PANO ÚMIDO. AF_04/2019	M2	4,57
C99810	LIMPEZA DE PISO DE MÁRMORE/GRANITO UTILIZANDO DETERGENTE NEUTRO E ESCOVAÇ	M2	5,71
C99811	LIMPEZA DE CONTRAPISO COM VASSOURA A SECO. AF_04/2019	M2	2,73
C99812	LIMPEZA DE LADRILHO HIDRÁULICO EM PAREDE COM PANO ÚMIDO. AF_04/2019	M2	0,87
C99813	LIMPEZA DE MÁRMORE/GRANITO EM PAREDE UTILIZANDO DETERGENTE NEUTRO E ESCOV	M2	0,77
C99814	LIMPEZA DE SUPERFÍCIE COM JATO DE ALTA PRESSÃO. AF_04/2019	M2	1,54
C99815	LIMPEZA DE PIA INOX COM BANCADA DE PEDRA, INCLUSIVE METAIS CORRESPONDENTE	UN	7,68
C99816	LIMPEZA DE TANQUE OU LAVATÓRIO DE LOUÇA ISOLADO, INCLUSIVE METAIS CORRESP	UN	8,10
C99817	LIMPEZA DE LAVATÓRIO DE LOUÇA COM BANCADA DE PEDRA, INCLUSIVE METAIS CORR	UN	5,21
C99818	LIMPEZA DE BACIA SANITÁRIA, BIDÊ OU MICTÓRIO EM LOUÇA, INCLUSIVE METAIS C	UN	5,21
C99819	LIMPEZA DE BANCADA DE PEDRA (MÁRMORE OU GRANITO). AF_04/2019	M2	13,09
C99820	LIMPEZA DE JANELA INTEIRAMENTE DE VIDRO. AF 04/2019	M2	1,72
C99821	LIMPEZA DE JANELA DE VIDRO COM CAIXILHO EM AÇO/ALUMÍNIO/PVC. AF_04/2019	M2	2,71
C99822	LIMPEZA DE PORTA DE MADEIRA. AF_04/2019	M2	0,77
C99823	LIMPEZA DE PORTA INTEIRAMENTE DE VIDRO. AF_04/2019	M2	1,99
C99824	LIMPEZA DE PORTA EM AÇO/ALUMÍNIO. AF 04/2019	M2	2,13
C99825	LIMPEZA DE PORTA DE VIDRO COM CAIXILHO EM AÇO/ ALUMÍNIO/ PVC. AF_04/2019	M2	3,12
C99826	LIMPEZA DE FORRO REMOVÍVEL COM PANO ÚMIDO. AF_04/2019	M2	1,19
C97010	GUARDA-CORPO FIXADO EM FÔRMA DE MADEIRA COM TRAVESSÕES EM MADEIRA PREGADA	M	42,93
C97011	GUARDA-CORPO FIXADO EM FÔRMA DE MADEIRA COM TRAVESSÕES EM MADEIRA PREGADA	M	33,60
C97012	GUARDA-CORPO FIXADO EM FÔRMA DE MADEIRA COM TRAVESSÕES EM MADEIRA PREGADA	M	28,95
C97013	GUARDA-CORPO FIXADO EM FÔRMA DE MADEIRA COM TRAVESSÕES EM MADEIRA PREGADA	M	103,58
C97014	GUARDA-CORPO FIXADO EM FÔRMA DE MADEIRA COM TRAVESSÕES EM MADEIRA PREGADA	M	74,19
C97015	GUARDA-CORPO FIXADO EM FÔRMA DE MADEIRA COM TRAVESSÕES EM MADEIRA PREGADA	M	59,44

INSUMOS

PLANILHA DE INSUMOS

CODIGO	DESCRICAO DO INSUMO	UNIDADE DE MEDIDA	PRECO R\$
C97016	GUARDA-CORPO FIXADO EM FÔRMA DE MADEIRA COM TRAVESSÕES EM MADEIRA PREGADA	M	37,52
C97017	GUARDA-CORPO FIXADO EM FÔRMA DE MADEIRA COM TRAVESSÕES EM MADEIRA PREGADA	M	28,62
C97018	GUARDA-CORPO FIXADO EM FÔRMA DE MADEIRA COM TRAVESSÕES EM MADEIRA PREGADA	M	24,01
C97031	GUARDA-CORPO EM LAJE PÓS-DESFORMA, PARA ESTRUTURAS EM CONCRETO, COM ESCOR	M	62,76
C97032	GUARDA-CORPO EM LAJE PÓS-DESFORMA, PARA ESTRUTURAS EM CONCRETO, COM ESCOR	M	39,37
C97033	GUARDA-CORPO EM LAJE PÓS-DESFORMA, PARA ESTRUTURAS EM CONCRETO, COM ESCOR	M	78,43
C97034	GUARDA-CORPO EM LAJE PÓS-DESFORMA, PARA ESTRUTURAS EM CONCRETO, COM ESCOR	M	46,24
C97039	FECHAMENTO REMOVÍVEL DE VÃO DE PORTAS, EM MADEIRA (VÃO DO ELEVADOR) 1 MO	M2	50,43
C97040	FECHAMENTO REMOVÍVEL DE ABERTURA DE CAIXILHO, EM MADEIRA 4 MONTAGENS EM	M2	12,92
C97041	FECHAMENTO REMOVÍVEL DE ABERTURA NO PISO, EM MADEIRA 1 MONTAGEM EM OBRA.	M2	160,46
C97046	PONTEIRAS DE PROTEÇÃO DE VERGALHÕES EXPOSTOS EM FUNDACÕES. AF_11/2017	M2	0,22
C97047	PONTEIRAS DE PROTEÇÃO DE VERGALHÕES EXPOSTOS EM ESTRUTURAS DE CONCRETO AR	M2	0,08
C97048	PONTEIRAS DE PROTEÇÃO DE VERGALHÕES EXPOSTOS EM ALVENARIA ESTRUTURAL. AF	M2	0,07
C97054	INSTALAÇÃO DE SINALIZADOR NOTURNO LED. AF_11/2017	UN	24,71
C97062	COLOCAÇÃO DE TELA EM ANDAIME FACHADEIRO. AF_11/2017	M2	6,31
C97063	MONTAGEM E DESMONTAGEM DE ANDAIME MODULAR FACHADEIRO, COM PISO METÁLICO,	M2	8,31
C97064	MONTAGEM E DESMONTAGEM DE ANDAIME TUBULAR TIPO TORRE (EXCLUSIVE ANDAIME E	M	15,30
C97065	MONTAGEM E DESMONTAGEM DE ANDAIME MULTIDIRECIONAL (EXCLUSIVE ANDAIME E LI	M3	5,27
C97066	COBERTURA PARA PROTEÇÃO DE PEDESTRES SOBRE ESTRUTURA DE ANDAIME, INCLUSIV	M2	134,98
C97067	PLATAFORMA DE PROTEÇÃO PRINCIPAL PARA ALVENARIA ESTRUTURAL PARA SER APOIA	M	461,03
C97621	DEMOLIÇÃO DE ALVENARIA DE BLOCO FURADO, DE FORMA MANUAL, COM REAPROVEITAM	M3	88,28
C97622	DEMOLIÇÃO DE ALVENARIA DE BLOCO FURADO, DE FORMA MANUAL, SEM REAPROVEITAM	M3	43,02
C97623	DEMOLIÇÃO DE ALVENARIA DE TIJOLO MACIÇO, DE FORMA MANUAL, COM REAPROVEITA	M3	131,80
C97624	DEMOLIÇÃO DE ALVENARIA DE TIJOLO MACIÇO, DE FORMA MANUAL, SEM REAPROVEITA	M3	80,90
C97625	DEMOLIÇÃO DE ALVENARIA PARA QUALQUER TIPO DE BLOCO, DE FORMA MECANIZADA,	M3	46,97
C97626	DEMOLIÇÃO DE PILARES E VIGAS EM CONCRETO ARMADO, DE FORMA MANUAL, SEM REA	M3	465,78
C97627	DEMOLIÇÃO DE PILARES E VIGAS EM CONCRETO ARMADO, DE FORMA MECANIZADA COM	M3	245,49
C97628	DEMOLIÇÃO DE LAJES, DE FORMA MANUAL, SEM REAPROVEITAMENTO. AF_12/2017	M3	212,65
C97629	DEMOLIÇÃO DE LAJES, DE FORMA MECANIZADA COM MARTELETE, SEM REAPROVEITAMEN	M3	107,07
C97631	DEMOLIÇÃO DE ARGAMASSAS, DE FORMA MANUAL, SEM REAPROVEITAMENTO. AF_12/201	M2	2,49
C97632	DEMOLIÇÃO DE RODAPÉ CERÂMICO, DE FORMA MANUAL, SEM REAPROVEITAMENTO. AF_1	M	1,94
C97633	DEMOLIÇÃO DE REVESTIMENTO CERÂMICO, DE FORMA MANUAL, SEM REAPROVEITAMENTO	M2	16,99
C97634	DEMOLIÇÃO DE REVESTIMENTO CERÂMICO, DE FORMA MECANIZADA COM MARTELETE, SE	M2	9,84
C97635	DEMOLIÇÃO DE PAVIMENTO INTERTRAVADO, DE FORMA MANUAL, SEM REAPROVEITAMENT	M2	11,19
C97636	DEMOLIÇÃO PARCIAL DE PAVIMENTO ASFÁLTICO, DE FORMA MECANIZADA, SEM REAPRO	M2	16,49
C97637	REMOÇÃO DE TAPUME/ CHAPAS METÁLICAS E DE MADEIRA, DE FORMA MANUAL, SEM RE	M2	2,10
C97638	REMOÇÃO DE CHAPAS E PERFIS DE DRYWALL, DE FORMA MANUAL, SEM REAPROVEITAME	M2	6,13
C97639	REMOÇÃO DE PLACAS E PILARETES DE CONCRETO, DE FORMA MANUAL, SEM REAPROVEI	M2	14,93
C97640	REMOÇÃO DE FORROS DE DRYWALL, PVC E FIBROMINERAL, DE FORMA MANUAL, SEM RE	M2	1,32
C97641	REMOÇÃO DE FORRO DE GESSO, DE FORMA MANUAL, SEM REAPROVEITAMENTO. AF_12/2	M2	3,68
C97642	REMOÇÃO DE TRAMA METÁLICA OU DE MADEIRA PARA FORRO, DE FORMA MANUAL, SEM	M2	2,38
C97643	REMOÇÃO DE PISO DE MADEIRA (ASSOALHO E BARROTE), DE FORMA MANUAL, SEM REA	M2	18,30
C97644	REMOÇÃO DE PORTAS, DE FORMA MANUAL, SEM REAPROVEITAMENTO. AF_12/2017	M2	6,89
C97645	REMOÇÃO DE JANELAS, DE FORMA MANUAL, SEM REAPROVEITAMENTO. AF_12/2017	M2	26,77
C97647	REMOÇÃO DE TELHAS, DE FIBROCIMENTO, METÁLICA E CERÂMICA, DE FORMA MANUAL,	M2	2,60
C97648	REMOÇÃO DE PROTEÇÃO TÉRMICA PARA COBERTURA EM EPS, DE FORMA MANUAL, SEM R	M2	1,49
C97649	REMOÇÃO DE TELHAS DE FIBROCIMENTO, METÁLICA E CERÂMICA, DE FORMA MECANIZA	M2	3,35
C97650	REMOÇÃO DE TRAMA DE MADEIRA PARA COBERTURA, DE FORMA MANUAL, SEM REAPROVE	M2	5,58
C97651	REMOÇÃO DE TESOURAS DE MADEIRA, COM VÃO MENOR QUE 8M, DE FORMA MANUAL, SE	UN	61,82
C97652	REMOÇÃO DE TESOURAS DE MADEIRA, COM VÃO MAIOR OU IGUAL A 8M, DE FORMA MAN	UN	140,14
C97653	REMOÇÃO DE TESOURAS DE MADEIRA, COM VÃO MENOR QUE 8M, DE FORMA MECANIZADA	UN	110,69
C97654	REMOÇÃO DE TESOURAS DE MADEIRA, COM VÃO MAIOR OU IGUAL A 8M, DE FORMA MEC	UN	132,13
C97655	REMOÇÃO DE TRAMA METÁLICA PARA COBERTURA, DE FORMA MANUAL, SEM REAPROVEIT	M2	16,94
C97656	REMOÇÃO DE TESOURAS METÁLICAS, COM VÃO MENOR QUE 8M, DE FORMA MANUAL, SEM	UN	167,99
C97657	REMOÇÃO DE TESOURAS METÁLICAS, COM VÃO MAIOR OU IGUAL A 8M, DE FORMA MANU	UN	332,97
C97658	REMOÇÃO DE TESOURAS METÁLICAS, COM VÃO MENOR QUE 8M, DE FORMA MECANIZADA,	UN	151,52
C97659	REMOÇÃO DE TESOURAS METÁLICAS, COM VÃO MAIOR OU IGUAL A 8M, DE FORMA MECA	UN	198,36
C97660	REMOÇÃO DE INTERRUPTORES/TOMADAS ELÉTRICAS, DE FORMA MANUAL, SEM REAPROVE	UN	0,49
C97661	REMOÇÃO DE CABOS ELÉTRICOS, DE FORMA MANUAL, SEM REAPROVEITAMENTO. AF_12/	M	0,49
C97662	REMOÇÃO DE TUBULAÇÕES (TUBOS E CONEXÕES) DE ÁGUA FRIA, DE FORMA MANUAL, S	M	0,36
C97663	REMOÇÃO DE LOUÇAS, DE FORMA MANUAL, SEM REAPROVEITAMENTO. AF_12/2017	UN	9,13
C97664	REMOÇÃO DE ACESSÓRIOS, DE FORMA MANUAL, SEM REAPROVEITAMENTO. AF_12/2017	UN	1,13
C97665	REMOÇÃO DE LUMINÁRIAS, DE FORMA MANUAL, SEM REAPROVEITAMENTO. AF_12/2017	UN	0,95
C97666	REMOÇÃO DE METAIS SANITÁRIOS, DE FORMA MANUAL, SEM REAPROVEITAMENTO. AF_1	UN	6,65
C95967	SERVIÇOS TÉCNICOS ESPECIALIZADOS PARA ACOMPANHAMENTO DE EXECUÇÃO DE FUNDA	H	133,44
C99058	LOCAÇÃO DE PONTO PARA REFERÊNCIA TOPOGRÁFICA. AF_10/2018	UN	9,48
C99059	LOCAÇÃO CONVENCIONAL DE OBRA, UTILIZANDO GABARITO DE TÁBUAS CORRIDAS PONT	M	40,90
C99060	LOCAÇÃO COM CAVALETE COM ALTURA DE 1,00 M - 2 UTILIZAÇÕES. AF_10/2018	UN	105,95
C99061	LOCAÇÃO COM CAVALETE COM ALTURA DE 0,50 M - 2 UTILIZAÇÕES. AF_10/2018	UN	71,98
C99062	MARCAÇÃO DE PONTOS EM GABARITO OU CAVALETE. AF_10/2018	UN	1,86
C99063	LOCAÇÃO DE REDE DE ÁGUA OU ESGOTO. AF_10/2018	M	3,60
C99064	LOCAÇÃO DE PAVIMENTAÇÃO. AF_10/2018	M	0,47
C93588	TRANSPORTE COM CAMINHÃO BASCULANTE DE 10 M³, EM VIA URBANA EM LEITO NATUR	M3XKM	1,96
C93589	TRANSPORTE COM CAMINHÃO BASCULANTE DE 10 M³, EM VIA URBANA EM REVESTIMENT	M3XKM	1,69
C93590	TRANSPORTE COM CAMINHÃO BASCULANTE DE 10 M³, EM VIA URBANA PAVIMENTADA, A	M3XKM	0,61
C93591	TRANSPORTE COM CAMINHÃO BASCULANTE DE 14 M³, EM VIA URBANA EM LEITO NATUR	M3XKM	2,15
C93592	TRANSPORTE COM CAMINHÃO BASCULANTE DE 14 M³, EM VIA URBANA EM REVESTIMENT	M3XKM	1,86

PLANILHA DE INSUMOS

CODIGO	DESCRICAO DO INSUMO	UNIDADE DE MEDIDA	PRECO R\$
C93593	TRANSPORTE COM CAMINHÃO BASCULANTE DE 14 M³, EM VIA URBANA PAVIMENTADA, A	M3XKM	0,69
C93594	TRANSPORTE COM CAMINHÃO BASCULANTE DE 10 M³, EM VIA URBANA EM LEITO NATUR	TXKM	1,30
C93595	TRANSPORTE COM CAMINHÃO BASCULANTE DE 10 M³, EM VIA URBANA EM REVESTIMENT	TXKM	1,14
C93596	TRANSPORTE COM CAMINHÃO BASCULANTE DE 10 M³, EM VIA URBANA PAVIMENTADA, A	TXKM	0,40
C93597	TRANSPORTE COM CAMINHÃO BASCULANTE DE 14 M³, EM VIA URBANA EM LEITO NATUR	TXKM	1,42
C93598	TRANSPORTE COM CAMINHÃO BASCULANTE DE 14 M³, EM VIA URBANA EM REVESTIMENT	TXKM	1,23
C93599	TRANSPORTE COM CAMINHÃO BASCULANTE DE 14 M³, EM VIA URBANA PAVIMENTADA, A	TXKM	0,45
C95425	TRANSPORTE COM CAMINHÃO BASCULANTE DE 18 M³, EM VIA URBANA EM LEITO NATUR	M3XKM	1,83
C95426	TRANSPORTE COM CAMINHÃO BASCULANTE DE 18 M³, EM VIA URBANA EM REVESTIMENT	M3XKM	1,59
C95427	TRANSPORTE COM CAMINHÃO BASCULANTE DE 18 M³, EM VIA URBANA PAVIMENTADA, A	M3XKM	0,60
C95428	TRANSPORTE COM CAMINHÃO BASCULANTE DE 18 M³, EM VIA URBANA EM LEITO NATUR	TXKM	1,23
C95429	TRANSPORTE COM CAMINHÃO BASCULANTE DE 18 M³, EM VIA URBANA EM REVESTIMENT	TXKM	1,07
C95430	TRANSPORTE COM CAMINHÃO BASCULANTE DE 18 M³, EM VIA URBANA PAVIMENTADA, A	TXKM	0,37
C95875	TRANSPORTE COM CAMINHÃO BASCULANTE DE 10 M³, EM VIA URBANA PAVIMENTADA, D	M3XKM	1,56
C95876	TRANSPORTE COM CAMINHÃO BASCULANTE DE 14 M³, EM VIA URBANA PAVIMENTADA, D	M3XKM	1,69
C95877	TRANSPORTE COM CAMINHÃO BASCULANTE DE 18 M³, EM VIA URBANA PAVIMENTADA, D	M3XKM	1,45
C95878	TRANSPORTE COM CAMINHÃO BASCULANTE DE 10 M³, EM VIA URBANA PAVIMENTADA, D	TXKM	1,04
C95879	TRANSPORTE COM CAMINHÃO BASCULANTE DE 14 M³, EM VIA URBANA PAVIMENTADA, D	TXKM	1,14
C95880	TRANSPORTE COM CAMINHÃO BASCULANTE DE 18 M³, EM VIA URBANA PAVIMENTADA, D	TXKM	0,98
C97912	TRANSPORTE COM CAMINHÃO BASCULANTE DE 6 M³, EM VIA URBANA EM LEITO NATURA	M3XKM	2,78
C97913	TRANSPORTE COM CAMINHÃO BASCULANTE DE 6 M³, EM VIA URBANA EM REVESTIMENTO	M3XKM	2,42
C97914	TRANSPORTE COM CAMINHÃO BASCULANTE DE 6 M³, EM VIA URBANA PAVIMENTADA, DM	M3XKM	2,21
C97915	TRANSPORTE COM CAMINHÃO BASCULANTE DE 6 M³, EM VIA URBANA PAVIMENTADA, AD	M3XKM	0,88
C100937	TRANSPORTE COM CAMINHÃO BASCULANTE DE 6 M³, EM VIA INTERNA (DENTRO DO CAN	M3XKM	6,63
C100938	TRANSPORTE COM CAMINHÃO BASCULANTE DE 10 M³, EM VIA INTERNA (DENTRO DO CA	M3XKM	4,68
C100939	TRANSPORTE COM CAMINHÃO BASCULANTE DE 14 M³, EM VIA INTERNA (DENTRO DO CA	M3XKM	5,14
C100940	TRANSPORTE COM CAMINHÃO BASCULANTE DE 18 M³, EM VIA INTERNA (DENTRO DO CA	M3XKM	4,42
C100941	TRANSPORTE COM CAMINHÃO BASCULANTE DE 6 M³, EM VIA INTERNA (DENTRO DO CAN	TXKM	4,42
C100942	TRANSPORTE COM CAMINHÃO BASCULANTE DE 10 M³, EM VIA INTERNA A OBRA (UNIDA	TXKM	3,13
C100943	TRANSPORTE COM CAMINHÃO BASCULANTE DE 14 M³, EM VIA INTERNA (DENTRO DO CA	TXKM	3,42
C100944	TRANSPORTE COM CAMINHÃO BASCULANTE DE 18 M³, EM VIA INTERNA (DENTRO DO CA	TXKM	2,95
C100945	TRANSPORTE COM CAMINHÃO CARROCERIA 9T, EM VIA URBANA EM LEITO NATURAL (UN	TXKM	2,06
C100946	TRANSPORTE COM CAMINHÃO CARROCERIA 9T, EM VIA URBANA EM REVESTIMENTO PRIM	TXKM	1,77
C100947	TRANSPORTE COM CAMINHÃO CARROCERIA 9T, EM VIA URBANA PAVIMENTADA, DMT ATÉ	TXKM	1,64
C100948	TRANSPORTE COM CAMINHÃO CARROCERIA 9T, EM VIA URBANA PAVIMENTADA, ADICION	TXKM	0,65
C100949	TRANSPORTE COM CAMINHÃO CARROCERIA 9T, EM VIA INTERNA (DENTRO DO CANTEIRO	TXKM	4,90
C100950	TRANSPORTE COM CAMINHÃO CARROCERIA COM GUINDAUTO (MUNCK), MOMENTO MÁXIMO	TXKM	2,68
C100951	TRANSPORTE COM CAMINHÃO CARROCERIA COM GUINDAUTO (MUNCK), MOMENTO MÁXIMO	TXKM	2,30
C100952	TRANSPORTE COM CAMINHÃO CARROCERIA COM GUINDAUTO (MUNCK), MOMENTO MÁXIMO	TXKM	2,13
C100953	TRANSPORTE COM CAMINHÃO CARROCERIA COM GUINDAUTO (MUNCK), MOMENTO MÁXIMO	TXKM	0,84
C100954	TRANSPORTE COM CAMINHÃO CARROCERIA COM GUINDAUTO (MUNCK), MOMENTO MÁXIMO	TXKM	6,38
C100955	TRANSPORTE COM CAMINHÃO PIPA DE 6 M³, EM VIA URBANA EM LEITO NATURAL (UNI	M3XKM	3,92
C100956	TRANSPORTE COM CAMINHÃO PIPA DE 6 M³, EM VIA URBANA EM REVESTIMENTO PRIMÁ	M3XKM	3,40
C100957	TRANSPORTE COM CAMINHÃO PIPA DE 6 M³, EM VIA URBANA PAVIMENTADA, DMT ATÉ	M3XKM	3,12
C100958	TRANSPORTE COM CAMINHÃO PIPA DE 6 M³, EM VIA URBANA PAVIMENTADA, ADICIONA	M3XKM	1,24
C100959	TRANSPORTE COM CAMINHÃO PIPA DE 6 M³, EM VIA INTERNA (DENTRO DO CANTEIRO	M3XKM	9,36
C100960	TRANSPORTE COM CAMINHÃO PIPA DE 10 M³, EM VIA URBANA EM LEITO NATURAL (UN	M3XKM	2,83
C100961	TRANSPORTE COM CAMINHÃO PIPA DE 10 M³, EM VIA URBANA EM REVESTIMENTO PRIM	M3XKM	2,45
C100962	TRANSPORTE COM CAMINHÃO PIPA DE 10 M³, EM VIA URBANA PAVIMENTADA, DMT ATÉ	M3XKM	2,23
C100963	TRANSPORTE COM CAMINHÃO PIPA DE 10 M³, EM VIA URBANA PAVIMENTADA, ADICION	M3XKM	0,87
C100964	TRANSPORTE COM CAMINHÃO PIPA DE 10 M³, EM VIA INTERNA (DENTRO DO CANTEIRO	M3XKM	6,80
C100973	CARGA, MANOBRA E DESCARGA DE SOLOS E MATERIAIS GRANULARES EM CAMINHÃO BAS	M3	6,86
C100974	CARGA, MANOBRA E DESCARGA DE SOLOS E MATERIAIS GRANULARES EM CAMINHÃO BAS	M3	5,92
C100975	CARGA, MANOBRA E DESCARGA DE SOLOS E MATERIAIS GRANULARES EM CAMINHÃO BAS	M3	6,91
C100965	TRANSPORTE COM CAMINHÃO TANQUE DE TRANSPORTE DE MATERIAL ASFÁLTICO DE 300	TXKM	1,44
C100966	TRANSPORTE COM CAMINHÃO TANQUE DE TRANSPORTE DE MATERIAL ASFÁLTICO DE 300	TXKM	1,23
C100969	TRANSPORTE COM CAMINHÃO TANQUE DE TRANSPORTE DE MATERIAL ASFÁLTICO DE 200	TXKM	1,90
C100970	TRANSPORTE COM CAMINHÃO TANQUE DE TRANSPORTE DE MATERIAL ASFÁLTICO DE 200	TXKM	1,62
C102330	TRANSPORTE COM CAMINHÃO TANQUE DE TRANSPORTE DE MATERIAL ASFÁLTICO DE 300	TXKM	1,15
C102331	TRANSPORTE COM CAMINHÃO TANQUE DE TRANSPORTE DE MATERIAL ASFÁLTICO DE 300	TXKM	0,45
C102332	TRANSPORTE COM CAMINHÃO TANQUE DE TRANSPORTE DE MATERIAL ASFÁLTICO DE 200	TXKM	1,51
C102333	TRANSPORTE COM CAMINHÃO TANQUE DE TRANSPORTE DE MATERIAL ASFÁLTICO DE 200	TXKM	0,61
C101019	CARGA, MANOBRA E DESCARGA MANUAL DE TUBOS PLÁSTICOS, DN MENOR OU IGUAL A	T	425,15
C101479	CARGA, MANOBRA E DESCARGA MANUAL DE TUBOS PLÁSTICOS, DN 200 MM, EM CAMINH	T	123,86
C102568	CARGA, MANOBRA E DESCARGA MANUAL DE TUBOS PLÁSTICOS, DN 150 MM, EM CAMINH	T	211,02
C100976	CARGA, MANOBRA E DESCARGA DE SOLOS E MATERIAIS GRANULARES EM CAMINHÃO BAS	M3	6,81
C100977	CARGA, MANOBRA E DESCARGA DE SOLOS E MATERIAIS GRANULARES EM CAMINHÃO BAS	M3	5,95
C100978	CARGA, MANOBRA E DESCARGA DE SOLOS E MATERIAIS GRANULARES EM CAMINHÃO BAS	M3	4,80
C100979	CARGA, MANOBRA E DESCARGA DE SOLOS E MATERIAIS GRANULARES EM CAMINHÃO BAS	M3	5,33
C100980	CARGA, MANOBRA E DESCARGA DE SOLOS E MATERIAIS GRANULARES EM CAMINHÃO BAS	M3	5,08
C100981	CARGA, MANOBRA E DESCARGA DE ENTULHO EM CAMINHÃO BASCULANTE 6 M³ - CARGA	M3	7,29
C100982	CARGA, MANOBRA E DESCARGA DE ENTULHO EM CAMINHÃO BASCULANTE 10 M³ - CARGA	M3	6,28
C100983	CARGA, MANOBRA E DESCARGA DE ENTULHO EM CAMINHÃO BASCULANTE 14 M³ - CARGA	M3	7,24
C100984	CARGA, MANOBRA E DESCARGA DE ENTULHO EM CAMINHÃO BASCULANTE 18 M³ - CARGA	M3	7,13
C100985	CARGA DE MISTURA ASFÁLTICA EM CAMINHÃO BASCULANTE 6 M³ (UNIDADE: M3). AF	M3	5,55
C100986	CARGA DE MISTURA ASFÁLTICA EM CAMINHÃO BASCULANTE 10 M³ (UNIDADE: M3). AF	M3	5,67
C100987	CARGA DE MISTURA ASFÁLTICA EM CAMINHÃO BASCULANTE 14 M³ (UNIDADE: M3). AF	M3	8,12

INSUMOS

PLANILHA DE INSUMOS

CODIGO	DESCRICAO DO INSUMO	UNIDADE DE MEDIDA	PRECO R\$
C100988	CARGA DE MISTURA ASFÁLTICA EM CAMINHÃO BASCULANTE 18 M³ (UNIDADE: M3). AF	M3	8,66
C100989	CARGA, MANOBRA E DESCARGA DE SOLOS E MATERIAIS GRANULARES EM CAMINHÃO BAS	T	4,58
C100990	CARGA, MANOBRA E DESCARGA DE SOLOS E MATERIAIS GRANULARES EM CAMINHÃO BAS	T	3,95
C100991	CARGA, MANOBRA E DESCARGA DE SOLOS E MATERIAIS GRANULARES EM CAMINHÃO BAS	T	4,64
C100992	CARGA, MANOBRA E DESCARGA DE SOLOS E MATERIAIS GRANULARES EM CAMINHÃO BAS	T	4,55
C100993	CARGA, MANOBRA E DESCARGA DE SOLOS E MATERIAIS GRANULARES EM CAMINHÃO BAS	T	3,96
C100994	CARGA, MANOBRA E DESCARGA DE SOLOS E MATERIAIS GRANULARES EM CAMINHÃO BAS	T	3,19
C100995	CARGA, MANOBRA E DESCARGA DE SOLOS E MATERIAIS GRANULARES EM CAMINHÃO BAS	T	3,56
C100996	CARGA, MANOBRA E DESCARGA DE SOLOS E MATERIAIS GRANULARES EM CAMINHÃO BAS	T	3,36
C100997	CARGA, MANOBRA E DESCARGA DE ENTULHO EM CAMINHÃO BASCULANTE 6 M³ - CARGA	T	4,87
C100998	CARGA, MANOBRA E DESCARGA DE ENTULHO EM CAMINHÃO BASCULANTE 10 M³ - CARGA	T	4,19
C100999	CARGA, MANOBRA E DESCARGA DE ENTULHO EM CAMINHÃO BASCULANTE 14 M³ - CARGA	T	4,86
C101000	CARGA, MANOBRA E DESCARGA DE ENTULHO EM CAMINHÃO BASCULANTE 18 M³ - CARGA	T	4,76
C101001	CARGA DE MISTURA ASFÁLTICA EM CAMINHÃO BASCULANTE 6 M³ (UNIDADE: T). AF 0	T	3,69
C101002	CARGA DE MISTURA ASFÁLTICA EM CAMINHÃO BASCULANTE 10 M³ (UNIDADE: T). AF	T	3,77
C101003	CARGA DE MISTURA ASFÁLTICA EM CAMINHÃO BASCULANTE 14 M³ (UNIDADE: T). AF	T	5,41
C101004	CARGA DE MISTURA ASFÁLTICA EM CAMINHÃO BASCULANTE 18 M³ (UNIDADE: T). AF	T	5,77
C101005	CARGA, MANOBRA E DESCARGA DE ÁGUA EM CAMINHÃO PIPA 6 M³. AF_07/2020	M3	14,93
C101006	CARGA, MANOBRA E DESCARGA DE ÁGUA EM CAMINHÃO PIPA 10 M³. AF_07/2020	M3	16,12
C101007	CARGA DE ÁGUA EM CAMINHÃO PIPA 6 M³. AF_07/2020	M3	4,33
C101008	CARGA DE ÁGUA EM CAMINHÃO PIPA 10 M³. AF_07/2020	M3	4,25
C101009	CARGA, MANOBRA E DESCARGA DE POSTE DE CONCRETO EM CAMINHÃO CARROCERIA COM	T	32,29
C101010	CARGA, MANOBRA E DESCARGA DE PERFIL METÁLICO EM CAMINHÃO CARROCERIA COM G	T	20,33
C101013	CARGA, MANOBRA E DESCARGA DE TUBOS DE CONCRETO, DN MENOR OU IGUAL A 300 M	T	34,04
C101014	CARGA, MANOBRA E DESCARGA DE TUBOS DE CONCRETO, DN 400 MM, EM CAMINHÃO CA	T	31,17
C101015	CARGA, MANOBRA E DESCARGA DE TUBOS DE CONCRETO, DN 500 MM, EM CAMINHÃO CA	T	25,61
C101016	CARGA, MANOBRA E DESCARGA DE TUBOS METÁLICOS, DN MENOR OU IGUAL A 150 MM,	T	29,65
C101017	CARGA, MANOBRA E DESCARGA DE TUBOS METÁLICOS, DN 200 MM, EM CAMINHÃO CARR	T	22,48
C101018	CARGA, MANOBRA E DESCARGA DE TUBOS METÁLICOS, DN 250 MM, EM CAMINHÃO CARR	T	18,46
C101463	CARGA, MANOBRA E DESCARGA DE TUBOS DE CONCRETO, DN 600 MM, EM CAMINHÃO CA	T	34,12
C101464	CARGA, MANOBRA E DESCARGA DE TUBOS DE CONCRETO, DN 700 MM, EM CAMINHÃO CA	T	26,22
C101465	CARGA, MANOBRA E DESCARGA DE TUBOS DE CONCRETO, DN 800 MM, EM CAMINHÃO CA	T	20,04
C101466	CARGA, MANOBRA E DESCARGA DE TUBOS DE CONCRETO, DN 900 MM, EM CAMINHÃO CA	T	16,30
C101467	CARGA, MANOBRA E DESCARGA DE TUBOS DE CONCRETO, DN 1000 MM, EM CAMINHÃO C	T	13,64
C101468	CARGA, MANOBRA E DESCARGA DE TUBOS DE CONCRETO, DN 1200 MM, EM CAMINHÃO C	T	12,49
C101469	CARGA, MANOBRA E DESCARGA DE TUBOS METÁLICOS, DN 300 MM, EM CAMINHÃO CARR	T	27,93
C101470	CARGA, MANOBRA E DESCARGA DE TUBOS METÁLICOS, DN 350 MM, EM CAMINHÃO CARR	T	22,17
C101471	CARGA, MANOBRA E DESCARGA DE TUBOS METÁLICOS, DN 400 MM, EM CAMINHÃO CARR	T	19,02
C101472	CARGA, MANOBRA E DESCARGA DE TUBOS METÁLICOS, DN 500 MM, EM CAMINHÃO CARR	T	14,81
C101473	CARGA, MANOBRA E DESCARGA DE TUBOS METÁLICOS, DN 600 MM, EM CAMINHÃO CARR	T	21,32
C101474	CARGA, MANOBRA E DESCARGA DE TUBOS METÁLICOS, DN 700 MM, EM CAMINHÃO CARR	T	15,25
C101475	CARGA, MANOBRA E DESCARGA DE TUBOS METÁLICOS, DN 800 MM, EM CAMINHÃO CARR	T	13,52
C101476	CARGA, MANOBRA E DESCARGA DE TUBOS METÁLICOS, DN 900 MM, EM CAMINHÃO CARR	T	12,05
C101477	CARGA, MANOBRA E DESCARGA DE TUBOS METÁLICOS, DN 1000 MM, EM CAMINHÃO CAR	T	9,87
C101478	CARGA, MANOBRA E DESCARGA DE TUBOS METÁLICOS, DN 1200 MM, EM CAMINHÃO CAR	T	8,40
C101480	CARGA, MANOBRA E DESCARGA DE TUBOS PLÁSTICOS, DN 250 MM, EM CAMINHÃO CARR	T	49,95
C101481	CARGA, MANOBRA E DESCARGA DE TUBOS PLÁSTICOS, DN 300 MM, EM CAMINHÃO CARR	T	36,07
C101482	CARGA, MANOBRA E DESCARGA DE TUBOS PLÁSTICOS, DN 400 MM, EM CAMINHÃO CARR	T	26,97
C101483	CARGA, MANOBRA E DESCARGA DE TUBOS PLÁSTICOS, DN 500 MM, EM CAMINHÃO CARR	T	27,98
C101484	CARGA, MANOBRA E DESCARGA DE TUBOS PLÁSTICOS, DN 600 MM, EM CAMINHÃO CARR	T	145,06
C101485	CARGA, MANOBRA E DESCARGA DE TUBOS PLÁSTICOS, DN 750 MM, EM CAMINHÃO CARR	T	111,34
C101486	CARGA, MANOBRA E DESCARGA DE TUBOS PLÁSTICOS, DN 900 MM, EM CAMINHÃO CARR	T	100,30
C101487	CARGA, MANOBRA E DESCARGA DE TUBOS PLÁSTICOS, DN 1000 MM, EM CAMINHÃO CAR	T	73,44
C101488	CARGA, MANOBRA E DESCARGA DE TUBOS PLÁSTICOS, DN 1200 MM, EM CAMINHÃO CAR	T	63,54
C101188	RECOMPOSIÇÃO PARCIAL DE ARAME FARFADO Nº 14 CLASSE 250, FIXADO EM CERCA C	M	5,05
C101189	CERCA COM MOURÕES DE CONCRETO, RETO, H=3,00 M, ESPAÇAMENTO DE 2,5 M, CRAV	M	58,13
C101190	CERCA COM MOURÕES DE CONCRETO, RETO, H=3,00 M, ESPAÇAMENTO DE 2,5 M, CRAV	M	57,39
C101191	CERCA COM MOURÕES DE CONCRETO, RETO, H=3,00 M, ESPAÇAMENTO DE 2,5 M, CRAV	M	57,76
C101192	CERCA COM MOURÕES DE CONCRETO, RETO, H=2,30 M, ESPAÇAMENTO DE 2,5 M, CRAV	M	59,17
C101193	CERCA COM MOURÕES DE CONCRETO, RETO, H=2,30 M, ESPAÇAMENTO DE 2,5 M, CRAV	M	52,07
C101194	CERCA COM MOURÕES DE CONCRETO, RETO, H=2,30 M, ESPAÇAMENTO DE 2,5 M, CRAV	M	52,44
C101197	CERCA COM MOURÕES DE CONCRETO, SEÇÃO "T" PONTA INCLINADA, 10X10 CM, ESPAÇ	M	105,93
C101198	CERCA COM MOURÕES DE CONCRETO, SEÇÃO "T" PONTA INCLINADA, 10X10 CM, ESPAÇ	M	78,93
C101199	CERCA COM MOURÕES DE CONCRETO, SEÇÃO "T" PONTA INCLINADA, 10X10CM, ESPAÇA	M	79,86
C101200	CERCA COM MOURÕES DE MADEIRA, 7,5X7,5 CM, ESPAÇAMENTO DE 2,5 M, ALTURA LI	M	39,31
C101201	CERCA COM MOURÕES DE MADEIRA, 7,5X7,5 CM, ESPAÇAMENTO DE 2,5 M, ALTURA LI	M	50,83
C101202	CERCA COM MOURÕES DE MADEIRA ROLIÇA, DIÂMETRO 11 CM, ESPAÇAMENTO DE 2,5 M	M	36,75
C101203	CERCA COM MOURÕES DE MADEIRA ROLIÇA, DIÂMETRO 11 CM, ESPAÇAMENTO DE 2,5 M	M	35,82
C101204	CERCA COM MOURÕES DE MADEIRA ROLIÇA, DIÂMETRO 11 CM, ESPAÇAMENTO DE 2,5 M	M	36,19
C101205	PORTÃO COM MOURÕES DE MADEIRA ROLIÇA, DIÂMETRO 11 CM, COM 5 FIOS DE ARAME	M	36,75
C102362	ALAMBRADO PARA QUADRA POLIESPORTIVA, ESTRUTURADO POR TUBOS DE ACO GALVANI	M2	169,53
C102363	ALAMBRADO PARA QUADRA POLIESPORTIVA, ESTRUTURADO POR TUBOS DE ACO GALVANI	M2	178,09
C102364	ALAMBRADO PARA QUADRA POLIESPORTIVA, ESTRUTURADO POR TUBOS DE ACO GALVANI	M2	193,80
C98509	PLANTIO DE ARBUSTO OU CERCA VIVA. AF_05/2018	UN	33,59
C98510	PLANTIO DE ÁRVORE ORNAMENTAL COM ALTURA DE MUDA MENOR OU IGUAL A 2,00 M.	UN	53,06
C98511	PLANTIO DE ÁRVORE ORNAMENTAL COM ALTURA DE MUDA MAIOR QUE 2,00 M E MENOR	UN	99,28
C98516	PLANTIO DE PALMEIRA COM ALTURA DE MUDA MENOR OU IGUAL A 2,00 M. AF 05/201	UN	276,98

INSUMOS

PLANILHA DE INSUMOS

CODIGO	DESCRICA DO INSUMO	UNIDADE DE MEDIDA	PRECO R\$
C98519	REVOLVIMENTO E LIMPEZA MANUAL DE SOLO. AF_05/2018	M2	1,62
C98520	APLICACAO DE ADUBO EM SOLO. AF_05/2018	M2	4,72
C98521	APLICACAO DE CALCARIO PARA CORRECAO DO PH DO SOLO. AF_05/2018	M2	0,28
C98522	ALAMBRADO EM MOUROES DE CONCRETO, COM TELA DE ARAME GALVANIZADO (INCLUSIV	M	119,78
C98524	LIMPEZA MANUAL DE VEGETACAO EM TERRENO COM ENXADA.AF_05/2018	M2	2,57
C98503	PLANTIO DE GRAMA EM PAVIMENTO CONCREGRAMA. AF_05/2018	M2	25,83
C98504	PLANTIO DE GRAMA EM PLACAS. AF_05/2018	M2	20,13
C98505	PLANTIO DE FORRACAO. AF_05/2018	M2	48,61
C103185	INSTALACAO DE ESQUI TRIPLO, EM TUBO DE ACO CARBONO - EQUIPAMENTO DE GINAS	UN	5.279,02
C103186	INSTALACAO DE MULTIEXERCITADOR COM SEIS FUNCOES, EM TUBO DE ACO CARBONO -	UN	5.575,19
C103187	INSTALACAO DE SIMULADOR DE CAMINHADA TRIPLO, EM TUBO DE ACO CARBONO - EQU	UN	4.185,65
C103188	INSTALACAO DE SIMULADOR DE CAVALGADA TRIPLO, EM TUBO DE ACO CARBONO - EQU	UN	4.503,03
C103189	INSTALACAO DE SIMULADOR DE REMO INDIVIDUAL, EM TUBO DE ACO CARBONO - EQUI	UN	2.255,49
C103190	INSTALACAO DE PRESSAO DE PERNAS TRIPLO, EM TUBO DE ACO CARBONO - EQUIPAME	UN	3.494,30
C103191	INSTALACAO DE ALONGADOR COM TRES ALTURAS, EM TUBO DE ACO CARBONO - EQUIPA	UN	2.031,01
C103192	INSTALACAO DE ROTAÇÃO DIAGONAL DUPLA, APARELHO TRIPLO, EM TUBO DE ACO CAR	UN	2.163,21
C103193	INSTALACAO DE ROTAÇÃO VERTICAL DUPLO, EM TUBO DE ACO CARBONO - EQUIPAMENT	UN	1.663,05
C103194	INSTALACAO DE SURF DUPLO, EM TUBO DE ACO CARBONO - EQUIPAMENTO DE GINASTI	UN	2.401,30
C103195	INSTALACAO DE PLACA ORIENTATIVA SOBRE EXERCICIOS, 2,00M X 1,00M, EM TUBO	UN	1.872,14
C103205	INSTALACAO DE PRESSAO DE PERNAS TRIPLO, EM TUBO DE ACO CARBONO - EQUIPAME	UN	3.508,28
C103206	INSTALACAO DE ALONGADOR COM TRES ALTURAS, EM TUBO DE ACO CARBONO - EQUIPA	UN	2.045,00
C103207	INSTALACAO DE ROTAÇÃO DIAGONAL DUPLA, APARELHO TRIPLO, EM TUBO DE ACO CAR	UN	2.177,20
C103208	INSTALACAO DE ROTAÇÃO VERTICAL DUPLO, EM TUBO DE ACO CARBONO - EQUIPAMENT	UN	1.677,03
C103209	INSTALACAO DE SURF DUPLO, EM TUBO DE ACO CARBONO - EQUIPAMENTO DE GINASTI	UN	2.415,29
C103210	INSTALACAO DE PLACA ORIENTATIVA SOBRE EXERCICIOS, 2,00M X 1,00M, EM TUBO	UN	1.954,72
C103304	INSTALACAO DE BANCO METALICO COM ENCOSTO, 1,60 M DE COMPRIMENTO, EM TUBO	UN	1.069,35
C103307	INSTALACAO DE LIXEIRA METALICA DUPLA, CAPACIDADE DE 60 L, EM TUBO DE ACO	UN	1.138,40
C103310	INSTALACAO DE LIXEIRA METALICA DUPLA, CAPACIDADE DE 60 L, EM TUBO DE ACO	UN	1.099,38
C103314	INSTALACAO DE PERGOLADO DE MADEIRA, EM MAÇARANDUBA, ANGELIM OU EQUIVALENT	M2	159,69
C103315	INSTALACAO DE PERGOLADO DE MADEIRA, EM MAÇARANDUBA, ANGELIM OU EQUIVALENT	M2	153,12
C98525	LIMPEZA MECANIZADA DE CAMADA VEGETAL, VEGETACAO E PEQUENAS ARVORES (DIÂME	M2	0,34
C98526	REMOCAO DE RAIZES REMANESCENTES DE TRONCO DE ARVORE COM DIÂMETRO MAIOR OU	UN	68,23
C98527	REMOCAO DE RAIZES REMANESCENTES DE TRONCO DE ARVORE COM DIÂMETRO MAIOR OU	UN	146,87
C98528	REMOCAO DE RAIZES REMANESCENTES DE TRONCO DE ARVORE COM DIÂMETRO MAIOR OU	UN	214,78
C98529	CORTE RASO E RECORTE DE ARVORE COM DIÂMETRO DE TRONCO MAIOR OU IGUAL A 0,	UN	55,34
C98530	CORTE RASO E RECORTE DE ARVORE COM DIÂMETRO DE TRONCO MAIOR OU IGUAL A 0,	UN	98,58
C98531	CORTE RASO E RECORTE DE ARVORE COM DIÂMETRO DE TRONCO MAIOR OU IGUAL A 0,	UN	234,00
C98532	PODA EM ALTURA DE ARVORE COM DIÂMETRO DE TRONCO MENOR QUE 0,20 M.AF_05/20	UN	89,93
C98533	PODA EM ALTURA DE ARVORE COM DIÂMETRO DE TRONCO MAIOR OU IGUAL A 0,20 M E	UN	242,89
C98534	PODA EM ALTURA DE ARVORE COM DIÂMETRO DE TRONCO MAIOR OU IGUAL A 0,40 M E	UN	626,32
C98535	PODA EM ALTURA DE ARVORE COM DIÂMETRO DE TRONCO MAIOR OU IGUAL A 0,60 M.A	UN	984,38
C88238	AJUDANTE DE ARMADOR COM ENCARGOS COMPLEMENTARES	H	15,27
C88239	AJUDANTE DE CARPINTEIRO COM ENCARGOS COMPLEMENTARES	H	16,53
C88240	AJUDANTE DE ESTRUTURA METALICA COM ENCARGOS COMPLEMENTARES	H	16,29
C88241	AJUDANTE DE OPERACAO EM GERAL COM ENCARGOS COMPLEMENTARES	H	15,63
C88242	AJUDANTE DE PEDREIRO COM ENCARGOS COMPLEMENTARES	H	16,29
C88243	AJUDANTE ESPECIALIZADO COM ENCARGOS COMPLEMENTARES	H	20,00
C88245	ARMADOR COM ENCARGOS COMPLEMENTARES	H	19,82
C88246	ASSENTADOR DE TUBOS COM ENCARGOS COMPLEMENTARES	H	22,83
C88247	AUXILIAR DE ELETRICISTA COM ENCARGOS COMPLEMENTARES	H	15,71
C88248	AUXILIAR DE ENCANADOR OU BOMBEIRO HIDRAULICO COM ENCARGOS COMPLEMENTARES	H	15,03
C88249	AUXILIAR DE LABORATORIO COM ENCARGOS COMPLEMENTARES	H	27,08
C88250	AUXILIAR DE MECANICO COM ENCARGOS COMPLEMENTARES	H	17,91
C88251	AUXILIAR DE SERRALHEIRO COM ENCARGOS COMPLEMENTARES	H	16,02
C88252	AUXILIAR DE SERVICOS GERAIS COM ENCARGOS COMPLEMENTARES	H	17,40
C88253	AUXILIAR DE TOPOGRAFO COM ENCARGOS COMPLEMENTARES	H	12,76
C88255	AUXILIAR TECNICO DE ENGENHARIA COM ENCARGOS COMPLEMENTARES	H	23,61
C88256	AZULEJISTA OU LADRILHISTA COM ENCARGOS COMPLEMENTARES	H	19,85
C88257	BLASTER, DINAMITADOR OU CABO DE FOGO COM ENCARGOS COMPLEMENTARES	H	22,08
C88258	CADASTRISTA DE REDES DE AGUA E ESGOTO COM ENCARGOS COMPLEMENTARES	H	15,57
C88260	CALCETEIRO COM ENCARGOS COMPLEMENTARES	H	18,68
C88261	CARPINTEIRO DE ESQUADRIA COM ENCARGOS COMPLEMENTARES	H	17,62
C88262	CARPINTEIRO DE FORMAS COM ENCARGOS COMPLEMENTARES	H	19,70
C88263	CAVOUQUEIRO OU OPERADOR PERFURATRIZ/ROMPEDOR COM ENCARGOS COMPLEMENTARES	H	17,22
C88264	ELETRICISTA COM ENCARGOS COMPLEMENTARES	H	20,32
C88265	ELETRICISTA INDUSTRIAL COM ENCARGOS COMPLEMENTARES	H	20,18
C88266	ELETROTÉCNICO COM ENCARGOS COMPLEMENTARES	H	24,98
C88267	ENCANADOR OU BOMBEIRO HIDRAULICO COM ENCARGOS COMPLEMENTARES	H	19,50
C88269	GESSEIRO COM ENCARGOS COMPLEMENTARES	H	19,17
C88270	IMPERMEABILIZADOR COM ENCARGOS COMPLEMENTARES	H	20,19
C88272	MACARIQUEIRO COM ENCARGOS COMPLEMENTARES	H	23,88
C88273	MARCENEIRO COM ENCARGOS COMPLEMENTARES	H	20,06
C88274	MARMORISTA/GRANITEIRO COM ENCARGOS COMPLEMENTARES	H	24,22
C88275	MECANICO DE EQUIPAMENTOS PESADOS COM ENCARGOS COMPLEMENTARES	H	28,43
C88277	MONTADOR (TUBO ACO/EQUIPAMENTOS) COM ENCARGOS COMPLEMENTARES	H	20,15
C88278	MONTADOR DE ESTRUTURA METALICA COM ENCARGOS COMPLEMENTARES	H	19,14
C88279	MONTADOR ELETROMECANICO COM ENCARGOS COMPLEMENTARES	H	20,71

INSUMOS

// A

PLANILHA DE INSUMOS

CODIGO	DESCRICAO DO INSUMO	UNIDADE DE MEDIDA	PRECO R\$
C88281	MOTORISTA DE BASCULANTE COM ENCARGOS COMPLEMENTARES	H	20,62
C88282	MOTORISTA DE CAMINHÃO COM ENCARGOS COMPLEMENTARES	H	21,64
C88283	MOTORISTA DE CAMINHÃO E CARRETA COM ENCARGOS COMPLEMENTARES	H	27,63
C88284	MOTORISTA DE VEÍCULO LEVE COM ENCARGOS COMPLEMENTARES	H	20,18
C88285	MOTORISTA DE VEÍCULO PESADO COM ENCARGOS COMPLEMENTARES	H	23,31
C88286	MOTORISTA OPERADOR DE MUNCK COM ENCARGOS COMPLEMENTARES	H	22,20
C88288	NIVELADOR COM ENCARGOS COMPLEMENTARES	H	15,69
C88291	OPERADOR DE BETONEIRA (CAMINHÃO) COM ENCARGOS COMPLEMENTARES	H	19,90
C88292	OPERADOR DE COMPRESSOR OU COMPRESSORISTA COM ENCARGOS COMPLEMENTARES	H	17,90
C88293	OPERADOR DE DEMARCADORA DE FAIXAS COM ENCARGOS COMPLEMENTARES	H	23,65
C88294	OPERADOR DE ESCAVADEIRA COM ENCARGOS COMPLEMENTARES	H	25,61
C88295	OPERADOR DE GUINCHO COM ENCARGOS COMPLEMENTARES	H	20,04
C88296	OPERADOR DE GUINDASTE COM ENCARGOS COMPLEMENTARES	H	22,44
C88297	OPERADOR DE MÁQUINAS E EQUIPAMENTOS COM ENCARGOS COMPLEMENTARES	H	22,11
C88298	OPERADOR DE MARTELETE OU MARTELETEIRO COM ENCARGOS COMPLEMENTARES	H	21,07
C88299	OPERADOR DE MOTO-ESCREIPEL COM ENCARGOS COMPLEMENTARES	H	23,98
C88300	OPERADOR DE MOTONIVELADORA COM ENCARGOS COMPLEMENTARES	H	28,57
C88301	OPERADOR DE PÁ CARREGADEIRA COM ENCARGOS COMPLEMENTARES	H	23,48
C88302	OPERADOR DE PAVIMENTADORA COM ENCARGOS COMPLEMENTARES	H	24,64
C88303	OPERADOR DE ROLO COMPACTADOR COM ENCARGOS COMPLEMENTARES	H	19,30
C88304	OPERADOR DE USINA DE ASFALTO, DE SOLOS OU DE CONCRETO COM ENCARGOS COMPLE	H	21,69
C88306	OPERADOR JATO DE AREIA OU JATISTA COM ENCARGOS COMPLEMENTARES	H	23,32
C88307	OPERADOR PARA BATE ESTACAS COM ENCARGOS COMPLEMENTARES	H	22,64
C88308	PASTILHEIRO COM ENCARGOS COMPLEMENTARES	H	19,85
C88309	PEDREIRO COM ENCARGOS COMPLEMENTARES	H	19,93
C88310	PINTOR COM ENCARGOS COMPLEMENTARES	H	20,98
C88311	PINTOR DE LETREIROS COM ENCARGOS COMPLEMENTARES	H	22,78
C88312	PINTOR PARA TINTA EPÓXI COM ENCARGOS COMPLEMENTARES	H	22,10
C88313	POCEIRO COM ENCARGOS COMPLEMENTARES	H	20,26
C88314	RASTELEIRO COM ENCARGOS COMPLEMENTARES	H	17,84
C88315	SERRALHEIRO COM ENCARGOS COMPLEMENTARES	H	19,82
C88316	SERVEENTE COM ENCARGOS COMPLEMENTARES	H	16,58
C88317	SOLDADOR COM ENCARGOS COMPLEMENTARES	H	23,90
C88318	SOLDADOR A (PARA SOLDA A SER TESTADA COM RAIOS "X") COM ENCARGOS COMPLEME	H	21,63
C88320	TAQUEADOR OU TAQUEIRO COM ENCARGOS COMPLEMENTARES	H	23,11
C88321	TÉCNICO DE LABORATÓRIO COM ENCARGOS COMPLEMENTARES	H	27,13
C88322	TÉCNICO DE SONDAGEM COM ENCARGOS COMPLEMENTARES	H	23,52
C88323	TELHADISTA COM ENCARGOS COMPLEMENTARES	H	20,07
C88324	TRATORISTA COM ENCARGOS COMPLEMENTARES	H	26,53
C88325	VIDRACEIRO COM ENCARGOS COMPLEMENTARES	H	19,13
C88326	VIGIA NOTURNO COM ENCARGOS COMPLEMENTARES	H	21,44
C88377	OPERADOR DE BETONEIRA ESTACIONÁRIA/MISTURADOR COM ENCARGOS COMPLEMENTARES	H	19,35
C88441	JARDINEIRO COM ENCARGOS COMPLEMENTARES	H	19,26
C88597	DESENHISTA DETALHISTA COM ENCARGOS COMPLEMENTARES	H	33,77
C90766	ALMOXARIFE COM ENCARGOS COMPLEMENTARES	H	18,56
C90767	APONTADOR OU APROPRIADOR COM ENCARGOS COMPLEMENTARES	H	18,71
C90768	ARQUITETO DE OBRA JUNIOR COM ENCARGOS COMPLEMENTARES	H	60,04
C90769	ARQUITETO DE OBRA PLENO COM ENCARGOS COMPLEMENTARES	H	84,67
C90770	ARQUITETO DE OBRA SENIOR COM ENCARGOS COMPLEMENTARES	H	111,47
C90771	AUXILIAR DE DESENHISTA COM ENCARGOS COMPLEMENTARES	H	41,48
C90772	AUXILIAR DE ESCRITORIO COM ENCARGOS COMPLEMENTARES	H	16,62
C90773	DESENHISTA COPISTA COM ENCARGOS COMPLEMENTARES	H	36,59
C90775	DESENHISTA PROJETISTA COM ENCARGOS COMPLEMENTARES	H	47,95
C90776	ENCARREGADO GERAL COM ENCARGOS COMPLEMENTARES	H	41,05
C90777	ENGENHEIRO CIVIL DE OBRA JUNIOR COM ENCARGOS COMPLEMENTARES	H	81,36
C90778	ENGENHEIRO CIVIL DE OBRA PLENO COM ENCARGOS COMPLEMENTARES	H	92,38
C90779	ENGENHEIRO CIVIL DE OBRA SENIOR COM ENCARGOS COMPLEMENTARES	H	125,75
C90780	MESTRE DE OBRAS COM ENCARGOS COMPLEMENTARES	H	61,27
C90781	TOPOGRAFO COM ENCARGOS COMPLEMENTARES	H	29,07
C91677	ENGENHEIRO ELETRICISTA COM ENCARGOS COMPLEMENTARES	H	78,87
C91678	ENGENHEIRO SANITARISTA COM ENCARGOS COMPLEMENTARES	H	76,33
C93558	MOTORISTA DE CAMINHÃO COM ENCARGOS COMPLEMENTARES	MES	3.855,27
C93559	DESENHISTA DETALHISTA COM ENCARGOS COMPLEMENTARES	MES	5.965,12
C93560	DESENHISTA COPISTA COM ENCARGOS COMPLEMENTARES	MES	6.460,97
C93561	DESENHISTA PROJETISTA COM ENCARGOS COMPLEMENTARES	MES	8.459,38
C93562	AUXILIAR DE DESENHISTA COM ENCARGOS COMPLEMENTARES	MES	7.324,34
C93563	ALMOXARIFE COM ENCARGOS COMPLEMENTARES	MES	3.287,46
C93564	APONTADOR OU APROPRIADOR COM ENCARGOS COMPLEMENTARES	MES	3.304,93
C93565	ENGENHEIRO CIVIL DE OBRA JUNIOR COM ENCARGOS COMPLEMENTARES	MES	14.312,05
C93566	AUXILIAR DE ESCRITORIO COM ENCARGOS COMPLEMENTARES	MES	2.949,24
C93567	ENGENHEIRO CIVIL DE OBRA PLENO COM ENCARGOS COMPLEMENTARES	MES	16.250,83
C93568	ENGENHEIRO CIVIL DE OBRA SENIOR COM ENCARGOS COMPLEMENTARES	MES	22.110,31
C93569	ARQUITETO JUNIOR COM ENCARGOS COMPLEMENTARES	MES	10.583,03
C93570	ARQUITETO PLENO COM ENCARGOS COMPLEMENTARES	MES	14.913,01
C93571	ARQUITETO SENIOR COM ENCARGOS COMPLEMENTARES	MES	19.624,91
C93572	ENCARREGADO GERAL DE OBRAS COM ENCARGOS COMPLEMENTARES	MES	7.230,17
C94295	MESTRE DE OBRAS COM ENCARGOS COMPLEMENTARES	MES	10.777,88

INSUMOS

PLANILHA DE INSUMOS

CODIGO	DESCRICAO DO INSUMO	UNIDADE DE MEDIDA	PRECO R\$
C94296	TOPOGRAFO COM ENCARGOS COMPLEMENTARES	MES	5.134,88
C95308	CURSO DE CAPACITAÇÃO PARA AJUDANTE DE ARMADOR (ENCARGOS COMPLEMENTARES) -	H	0,09
C95309	CURSO DE CAPACITAÇÃO PARA AJUDANTE DE CARPINTEIRO (ENCARGOS COMPLEMENTARE	H	0,14
C95310	CURSO DE CAPACITAÇÃO PARA AJUDANTE DE ESTRUTURA METÁLICA (ENCARGOS COMPLE	H	0,11
C95311	CURSO DE CAPACITAÇÃO PARA AJUDANTE DE OPERAÇÃO EM GERAL (ENCARGOS COMPLEM	H	0,10
C95312	CURSO DE CAPACITAÇÃO PARA AJUDANTE DE PEDREIRO (ENCARGOS COMPLEMENTARES)	H	0,13
C95313	CURSO DE CAPACITAÇÃO PARA AJUDANTE ESPECIALIZADO (ENCARGOS COMPLEMENTARES	H	0,14
C95314	CURSO DE CAPACITAÇÃO PARA ARMADOR (ENCARGOS COMPLEMENTARES) - HORISTA	H	0,14
C95315	CURSO DE CAPACITAÇÃO PARA ASSENTADOR DE TUBOS (ENCARGOS COMPLEMENTARES) -	H	0,23
C95316	CURSO DE CAPACITAÇÃO PARA AUXILIAR DE ELETRICISTA (ENCARGOS COMPLEMENTARE	H	0,31
C95317	CURSO DE CAPACITAÇÃO PARA AUXILIAR DE ENCANADOR OU BOMBEIRO HIDRÁULICO (E	H	0,15
C95318	CURSO DE CAPACITAÇÃO PARA AUXILIAR DE LABORATÓRIO (ENCARGOS COMPLEMENTARE	H	0,17
C95319	CURSO DE CAPACITAÇÃO PARA AUXILIAR DE MECÂNICO (ENCARGOS COMPLEMENTARES)	H	0,13
C95320	CURSO DE CAPACITAÇÃO PARA AUXILIAR DE SERRALHEIRO (ENCARGOS COMPLEMENTARE	H	0,10
C95321	CURSO DE CAPACITAÇÃO PARA AUXILIAR DE SERVIÇOS GERAIS (ENCARGOS COMPLEMEN	H	0,12
C95322	CURSO DE CAPACITAÇÃO PARA AUXILIAR DE TOPOGRAFO (ENCARGOS COMPLEMENTARES)	H	0,07
C95323	CURSO DE CAPACITAÇÃO PARA AUXILIAR TÉCNICO DE ENGENHARIA (ENCARGOS COMPLE	H	0,15
C95324	CURSO DE CAPACITAÇÃO PARA AZULEJISTA OU LADRILHISTA (ENCARGOS COMPLEMENTA	H	0,18
C95325	CURSO DE CAPACITAÇÃO PARA BLASTER, DINAMITADOR OU CABO DE FOGO (ENCARGOS	H	0,25
C95326	CURSO DE CAPACITAÇÃO PARA CADASTRISTA DE REDES DE AGUA E ESGOTO (ENCARGOS	H	0,05
C95328	CURSO DE CAPACITAÇÃO PARA CALCETEIRO (ENCARGOS COMPLEMENTARES) - HORISTA	H	0,13
C95329	CURSO DE CAPACITAÇÃO PARA CARPINTEIRO DE ESQUADRIA (ENCARGOS COMPLEMENTAR	H	0,15
C95330	CURSO DE CAPACITAÇÃO PARA CARPINTEIRO DE FÔRMAS (ENCARGOS COMPLEMENTARES)	H	0,14
C95331	CURSO DE CAPACITAÇÃO PARA CAVOUQUEIRO OU OPERADOR PERFURATRIZ/ROMPEDOR (E	H	0,12
C95332	CURSO DE CAPACITAÇÃO PARA ELETRICISTA (ENCARGOS COMPLEMENTARES) - HORISTA	H	0,45
C95333	CURSO DE CAPACITAÇÃO PARA ELETRICISTA INDUSTRIAL (ENCARGOS COMPLEMENTARES	H	0,44
C95334	CURSO DE CAPACITAÇÃO PARA ELETROTÉCNICO (ENCARGOS COMPLEMENTARES) - HORIS	H	0,49
C95335	CURSO DE CAPACITAÇÃO PARA ENCANADOR OU BOMBEIRO HIDRÁULICO (ENCARGOS COMP	H	0,22
C95337	CURSO DE CAPACITAÇÃO PARA GESSEIRO (ENCARGOS COMPLEMENTARES) - HORISTA	H	0,13
C95338	CURSO DE CAPACITAÇÃO PARA IMPERMEABILIZADOR (ENCARGOS COMPLEMENTARES) - H	H	0,25
C95339	CURSO DE CAPACITAÇÃO PARA MAÇARIQUEIRO (ENCARGOS COMPLEMENTARES) - HORIST	H	0,25
C95340	CURSO DE CAPACITAÇÃO PARA MARCENEIRO (ENCARGOS COMPLEMENTARES) - HORISTA	H	0,18
C95341	CURSO DE CAPACITAÇÃO PARA MARMORISTA/GRANITEIRO (ENCARGOS COMPLEMENTARES)	H	0,23
C95342	CURSO DE CAPACITAÇÃO PARA MECÂNICO DE EQUIPAMENTOS PESADOS (ENCARGOS COMP	H	0,14
C95343	CURSO DE CAPACITAÇÃO PARA MONTADOR DE TUBO AÇO/EQUIPAMENTOS (ENCARGOS CO	H	0,19
C95344	CURSO DE CAPACITAÇÃO PARA MONTADOR DE ESTRUTURA METÁLICA (ENCARGOS COMPLE	H	0,14
C95345	CURSO DE CAPACITAÇÃO PARA MONTADOR ELETROMEICÂNICO (ENCARGOS COMPLEMENTARE	H	0,38
C95346	CURSO DE CAPACITAÇÃO PARA MOTORISTA DE BASCULANTE (ENCARGOS COMPLEMENTARE	H	0,07
C95347	CURSO DE CAPACITAÇÃO PARA MOTORISTA DE CAMINHÃO (ENCARGOS COMPLEMENTARES)	H	0,07
C95348	CURSO DE CAPACITAÇÃO PARA MOTORISTA DE CAMINHÃO E CARRETA (ENCARGOS COMPL	H	0,09
C95349	CURSO DE CAPACITAÇÃO PARA MOTORISTA DE VEÍCULO LEVE (ENCARGOS COMPLEMENTA	H	0,06
C95350	CURSO DE CAPACITAÇÃO PARA MOTORISTA DE VEÍCULO PESADO (ENCARGOS COMPLEMEN	H	0,08
C95351	CURSO DE CAPACITAÇÃO PARA MOTORISTA OPERADOR DE MUNCK (ENCARGOS COMPLEMEN	H	0,24
C95352	CURSO DE CAPACITAÇÃO PARA NIVELADOR (ENCARGOS COMPLEMENTARES) - HORISTA	H	0,09
C95354	CURSO DE CAPACITAÇÃO PARA OPERADOR DE BETONEIRA (CAMINHÃO) (ENCARGOS COMP	H	0,10
C95355	CURSO DE CAPACITAÇÃO PARA OPERADOR DE COMPRESSOR OU COMPRESSORISTA (ENCAR	H	0,09
C95356	CURSO DE CAPACITAÇÃO PARA OPERADOR DE DEMARCADORA DE FAIXAS (ENCARGOS COM	H	0,13
C95357	CURSO DE CAPACITAÇÃO PARA OPERADOR DE ESCAVADEIRA (ENCARGOS COMPLEMENTARE	H	0,20
C95358	CURSO DE CAPACITAÇÃO PARA OPERADOR DE GUINCHO (ENCARGOS COMPLEMENTARES) -	H	0,21
C95359	CURSO DE CAPACITAÇÃO PARA OPERADOR DE GUINDASTE (ENCARGOS COMPLEMENTARES)	H	0,25
C95360	CURSO DE CAPACITAÇÃO PARA OPERADOR DE MÁQUINAS E EQUIPAMENTOS (ENCARGOS C	H	0,17
C95361	CURSO DE CAPACITAÇÃO PARA OPERADOR DE MARTELETE OU MARTELETEIRO (ENCARGOS	H	0,11
C95362	CURSO DE CAPACITAÇÃO PARA OPERADOR DE MOTO-ESCREIPER (ENCARGOS COMPLEMENT	H	0,13
C95363	CURSO DE CAPACITAÇÃO PARA OPERADOR DE MOTONIVELADORA (ENCARGOS COMPLEMENT	H	0,16
C95364	CURSO DE CAPACITAÇÃO PARA OPERADOR DE PÁ CARREGADEIRA (ENCARGOS COMPLEMEN	H	0,13
C95365	CURSO DE CAPACITAÇÃO PARA OPERADOR DE PAVIMENTADORA (ENCARGOS COMPLEMENTA	H	0,14
C95366	CURSO DE CAPACITAÇÃO PARA OPERADOR DE ROLO COMPACTADOR (ENCARGOS COMPLEME	H	0,10
C95367	CURSO DE CAPACITAÇÃO PARA OPERADOR DE USINA DE ASFALTO, DE SOLOS OU DE CO	H	0,12
C95368	CURSO DE CAPACITAÇÃO PARA OPERADOR JATO DE AREIA OU JATISTA (ENCARGOS COM	H	0,18
C95369	CURSO DE CAPACITAÇÃO PARA OPERADOR PARA BATE ESTACAS (ENCARGOS COMPLEMENT	H	0,12
C95370	CURSO DE CAPACITAÇÃO PARA PASTILHEIRO (ENCARGOS COMPLEMENTARES) - HORISTA	H	0,18
C95371	CURSO DE CAPACITAÇÃO PARA PEDREIRO (ENCARGOS COMPLEMENTARES) - HORISTA	H	0,25
C95372	CURSO DE CAPACITAÇÃO PARA PINTOR (ENCARGOS COMPLEMENTARES) - HORISTA	H	0,18
C95373	CURSO DE CAPACITAÇÃO PARA PINTOR DE LETREIROS (ENCARGOS COMPLEMENTARES) -	H	0,20
C95374	CURSO DE CAPACITAÇÃO PARA PINTOR PARA TINTA EPÓXI (ENCARGOS COMPLEMENTARE	H	0,19
C95375	CURSO DE CAPACITAÇÃO PARA POCEIRO (ENCARGOS COMPLEMENTARES) - HORISTA	H	0,27
C95376	CURSO DE CAPACITAÇÃO PARA RASTELEIRO (ENCARGOS COMPLEMENTARES) - HORISTA	H	0,05
C95377	CURSO DE CAPACITAÇÃO PARA SERRALHEIRO (ENCARGOS COMPLEMENTARES) - HORISTA	H	0,14
C95378	CURSO DE CAPACITAÇÃO PARA SERVENTE (ENCARGOS COMPLEMENTARES) - HORISTA	H	0,20
C95379	CURSO DE CAPACITAÇÃO PARA SOLDADOR (ENCARGOS COMPLEMENTARES) - HORISTA	H	0,17
C95380	CURSO DE CAPACITAÇÃO PARA SOLDADOR A (PARA SOLDA A SER TESTADA COM RAIOS	H	0,15
C95382	CURSO DE CAPACITAÇÃO PARA TAQUEADOR OU TAQUEIRO (ENCARGOS COMPLEMENTARES)	H	0,17
C95383	CURSO DE CAPACITAÇÃO PARA TÉCNICO DE LABORATÓRIO (ENCARGOS COMPLEMENTARES	H	0,17
C95384	CURSO DE CAPACITAÇÃO PARA TÉCNICO DE SONDAGEM (ENCARGOS COMPLEMENTARES) -	H	0,20
C95385	CURSO DE CAPACITAÇÃO PARA TELHADISTA (ENCARGOS COMPLEMENTARES) - HORISTA	H	0,14
C95386	CURSO DE CAPACITAÇÃO PARA TRATORISTA (ENCARGOS COMPLEMENTARES) - HORISTA	H	0,21
C95387	CURSO DE CAPACITAÇÃO PARA VIDRACEIRO (ENCARGOS COMPLEMENTARES) - HORISTA	H	0,17

INSUMOS

H A

PLANILHA DE INSUMOS

CODIGO	DESCRICAO DO INSUMO	UNIDADE DE MEDIDA	PRECO R\$
C95388	CURSO DE CAPACITAÇÃO PARA VIGIA NOTURNO (ENCARGOS COMPLEMENTARES) - HORIS	H	0,06
C95389	CURSO DE CAPACITAÇÃO PARA OPERADOR DE BETONEIRA ESTACIONÁRIA/MISTURADOR (H	0,10
C95390	CURSO DE CAPACITAÇÃO PARA JARDINEIRO (ENCARGOS COMPLEMENTARES) - HORISTA	H	0,06
C95391	CURSO DE CAPACITAÇÃO PARA DESENHISTA DETALHISTA (ENCARGOS COMPLEMENTARES)	H	0,13
C95392	CURSO DE CAPACITAÇÃO PARA ALMOXARIFE (ENCARGOS COMPLEMENTARES) - HORISTA	H	0,07
C95393	CURSO DE CAPACITAÇÃO PARA APONTADOR OU APROPRIADOR (ENCARGOS COMPLEMENTAR	H	0,28
C95394	CURSO DE CAPACITAÇÃO PARA ARQUITETO DE OBRA JÚNIOR (ENCARGOS COMPLEMENTAR	H	0,38
C95395	CURSO DE CAPACITAÇÃO PARA ARQUITETO DE OBRA PLENO (ENCARGOS COMPLEMENTARE	H	0,55
C95396	CURSO DE CAPACITAÇÃO PARA ARQUITETO DE OBRA SÊNIOR (ENCARGOS COMPLEMENTAR	H	0,73
C95397	CURSO DE CAPACITAÇÃO PARA AUXILIAR DE DESENHISTA (ENCARGOS COMPLEMENTARES	H	0,16
C95398	CURSO DE CAPACITAÇÃO PARA AUXILIAR DE ESCRITÓRIO (ENCARGOS COMPLEMENTARES	H	0,06
C95399	CURSO DE CAPACITAÇÃO PARA DESENHISTA COPISTA (ENCARGOS COMPLEMENTARES) -	H	0,14
C95400	CURSO DE CAPACITAÇÃO PARA DESENHISTA PROJETISTA (ENCARGOS COMPLEMENTARES)	H	0,19
C95401	CURSO DE CAPACITAÇÃO PARA ENCARREGADO GERAL (ENCARGOS COMPLEMENTARES) - H	H	0,66
C95402	CURSO DE CAPACITAÇÃO PARA ENGENHEIRO CIVIL DE OBRA JÚNIOR (ENCARGOS COMPL	H	0,94
C95403	CURSO DE CAPACITAÇÃO PARA ENGENHEIRO CIVIL DE OBRA PLENO (ENCARGOS COMPLE	H	1,07
C95404	CURSO DE CAPACITAÇÃO PARA ENGENHEIRO CIVIL DE OBRA SÊNIOR (ENCARGOS COMPL	H	1,47
C95405	CURSO DE CAPACITAÇÃO PARA MESTRE DE OBRAS (ENCARGOS COMPLEMENTARES) - HOR	H	1,00
C95406	CURSO DE CAPACITAÇÃO PARA TOPÓGRAFO (ENCARGOS COMPLEMENTARES) - HORISTA	H	0,18
C95407	CURSO DE CAPACITAÇÃO PARA ENGENHEIRO ELETRICISTA (ENCARGOS COMPLEMENTARES	H	2,08
C95408	CURSO DE CAPACITAÇÃO PARA MOTORISTA DE CAMINHÃO (ENCARGOS COMPLEMENTARES	MES	9,72
C95409	CURSO DE CAPACITAÇÃO PARA DESENHISTA DETALHISTA (ENCARGOS COMPLEMENTARES)	MES	17,54
C95410	CURSO DE CAPACITAÇÃO PARA DESENHISTA COPISTA (ENCARGOS COMPLEMENTARES) -	MES	19,07
C95411	CURSO DE CAPACITAÇÃO PARA DESENHISTA PROJETISTA (ENCARGOS COMPLEMENTARES)	MES	25,24
C95412	CURSO DE CAPACITAÇÃO PARA AUXILIAR DE DESENHISTA (ENCARGOS COMPLEMENTARES	MES	21,74
C95413	CURSO DE CAPACITAÇÃO PARA ALMOXARIFE (ENCARGOS COMPLEMENTARES) - MENSALIS	MES	9,23
C95414	CURSO DE CAPACITAÇÃO PARA APONTADOR OU APROPRIADOR (ENCARGOS COMPLEMENTAR	MES	38,88
C95415	CURSO DE CAPACITAÇÃO PARA ENGENHEIRO CIVIL DE OBRA JÚNIOR (ENCARGOS COMPL	MES	126,50
C95416	CURSO DE CAPACITAÇÃO PARA AUXILIAR DE ESCRITÓRIO (ENCARGOS COMPLEMENTARES	MES	8,19
C95417	CURSO DE CAPACITAÇÃO PARA ENGENHEIRO CIVIL DE OBRA PLENO (ENCARGOS COMPLE	MES	143,98
C95418	CURSO DE CAPACITAÇÃO PARA ENGENHEIRO CIVIL DE OBRA SÊNIOR (ENCARGOS COMPL	MES	196,82
C95419	CURSO DE CAPACITAÇÃO PARA ARQUITETO JÚNIOR (ENCARGOS COMPLEMENTARES) - ME	MES	52,25
C95420	CURSO DE CAPACITAÇÃO PARA ARQUITETO PLENO (ENCARGOS COMPLEMENTARES) - MEN	MES	74,23
C95421	CURSO DE CAPACITAÇÃO PARA ARQUITETO SÊNIOR (ENCARGOS COMPLEMENTARES) - ME	MES	98,14
C95422	CURSO DE CAPACITAÇÃO PARA ENCARREGADO GERAL DE OBRAS (ENCARGOS COMPLEMENT	MES	88,60
C95423	CURSO DE CAPACITAÇÃO PARA MESTRE DE OBRAS (ENCARGOS COMPLEMENTARES) - MEN	MES	134,48
C95424	CURSO DE CAPACITAÇÃO PARA TOPÓGRAFO (ENCARGOS COMPLEMENTARES) - MENSALIST	MES	24,59
C100288	CURSO DE CAPACITAÇÃO PARA VIGIA DIURNO (ENCARGOS COMPLEMENTARES) - HORIST	H	0,05
C100289	VIGIA DIURNO COM ENCARGOS COMPLEMENTARES	H	16,91
C100290	CURSO DE CAPACITAÇÃO PARA AUXILIAR DE ALMOXARIFE (ENCARGOS COMPLEMENTARES	H	0,05
C100291	CURSO DE CAPACITAÇÃO PARA AJUDANTE DE PINTOR (ENCARGOS COMPLEMENTARES) -	H	0,13
C100292	CURSO DE CAPACITAÇÃO PARA COORDENADOR/GERENTE DE OBRA (ENCARGOS COMPLEMEN	H	0,47
C100293	CURSO DE CAPACITAÇÃO PARA AUXILIAR DE AZULEJISTA (ENCARGOS COMPLEMENTARES	H	0,13
C100294	CURSO DE CAPACITAÇÃO PARA ARQUITETO PAISAGISTA (ENCARGOS COMPLEMENTARES)	H	0,22
C100295	CURSO DE CAPACITAÇÃO PARA MONTADOR DE ELETROELETRONICOS (ENCARGOS COMPLEM	H	0,36
C100296	CURSO DE CAPACITAÇÃO PARA ENGENHEIRO CIVIL JUNIOR (ENCARGOS COMPLEMENTARE	H	0,74
C100297	CURSO DE CAPACITAÇÃO PARA ENGENHEIRO CIVIL PLENO (ENCARGOS COMPLEMENTARES	H	0,84
C100298	CURSO DE CAPACITAÇÃO PARA MECÂNICO DE REFRIGERAÇÃO (ENCARGOS COMPLEMENTAR	H	0,38
C100299	CURSO DE CAPACITAÇÃO PARA TÉCNICO EM SEGURANÇA DO TRABALHO (ENCARGOS COMP	H	0,41
C100300	AUXILIAR DE ALMOXARIFE COM ENCARGOS COMPLEMENTARES	H	14,57
C100301	AJUDANTE DE PINTOR COM ENCARGOS COMPLEMENTARES	H	16,79
C100302	COORDENADOR/GERENTE DE OBRA COM ENCARGOS COMPLEMENTARES	H	117,64
C100303	AUXILIAR DE AZULEJISTA COM ENCARGOS COMPLEMENTARES	H	15,77
C100304	ARQUITETO PAISAGISTA COM ENCARGOS COMPLEMENTARES	H	56,64
C100305	ENGENHEIRO CIVIL JUNIOR COM ENCARGOS COMPLEMENTARES	H	82,31
C100306	ENGENHEIRO CIVIL PLENO COM ENCARGOS COMPLEMENTARES	H	92,66
C100307	MONTADOR DE ELETROELETRÔNICOS COM ENCARGOS COMPLEMENTARES	H	19,80
C100308	MECÂNICO DE REFRIGERAÇÃO COM ENCARGOS COMPLEMENTARES	H	22,46
C100309	TÉCNICO EM SEGURANÇA DO TRABALHO COM ENCARGOS COMPLEMENTARES	H	30,54
C100310	CURSO DE CAPACITAÇÃO PARA AUXILIAR DE ALMOXARIFE (ENCARGOS COMPLEMENTARES	MES	7,08
C100311	CURSO DE CAPACITAÇÃO PARA COORDENADOR/GERENTE DE OBRA (ENCARGOS COMPLEMEN	MES	63,17
C100312	CURSO DE CAPACITAÇÃO PARA ARQUITETO PAISAGISTA (ENCARGOS COMPLEMENTARES)	MES	78,37
C100313	CURSO DE CAPACITAÇÃO PARA ENGENHEIRO CIVIL JUNIOR (ENCARGOS COMPLEMENTARE	MES	100,14
C100314	CURSO DE CAPACITAÇÃO PARA ENGENHEIRO CIVIL PLENO (ENCARGOS COMPLEMENTARES	MES	112,97
C100315	CURSO DE CAPACITAÇÃO PARA TÉCNICO EM SEGURANÇA DO TRABALHO (ENCARGOS COMP	MES	55,85
C100316	AUXILIAR DE ALMOXARIFE COM ENCARGOS COMPLEMENTARES	MES	2.588,60
C100317	COORDENADOR / GERENTE DE OBRA COM ENCARGOS COMPLEMENTARES	MES	20.725,66
C100318	ARQUITETO PAISAGISTA COM ENCARGOS COMPLEMENTARES	MES	10.037,81
C100319	ENGENHEIRO CIVIL JUNIOR COM ENCARGOS COMPLEMENTARES	MES	14.488,49
C100320	ENGENHEIRO CIVIL PLENO COM ENCARGOS COMPLEMENTARES	MES	16.309,49
C100321	TÉCNICO EM SEGURANÇA DO TRABALHO COM ENCARGOS COMPLEMENTARES	MES	5.385,34
C100533	TECNICO DE EDIFICACOES COM ENCARGOS COMPLEMENTARES	H	28,00
C100534	TECNICO DE EDIFICACOES COM ENCARGOS COMPLEMENTARES	MES	4.948,24
C100535	CURSO DE CAPACITAÇÃO PARA TECNICO DE EDIFICACOES (ENCARGOS COMPLEMENTARES	H	0,37
C100536	CURSO DE CAPACITAÇÃO PARA TECNICO DE EDIFICACOES (ENCARGOS COMPLEMENTARES	MES	51,05
C101284	CURSO DE CAPACITAÇÃO PARA ENGENHEIRO CIVIL SENIOR (ENCARGOS COMPLEMENTARE	H	1,16
C101285	CURSO DE CAPACITAÇÃO PARA ENGENHEIRO SANITARISTA (ENCARGOS COMPLEMENTARES	H	0,30

INSUMOS

PLANILHA DE INSUMOS

CODIGO	DESCRICAO DO INSUMO	UNIDADE DE MEDIDA	PRECO R\$
C101286	CURSO DE CAPACITAÇÃO PARA AJUDANTE DE ARMADOR (ENCARGOS COMPLEMENTARES) -	MES	12,98
C101287	CURSO DE CAPACITAÇÃO PARA AJUDANTE DE ELETRICISTA (ENCARGOS COMPLEMENTARE	MES	43,06
C101288	CURSO DE CAPACITAÇÃO PARA AJUDANTE DE ESTRUTURAS METÁLICAS (ENCARGOS COMPL	MES	15,53
C101289	CURSO DE CAPACITAÇÃO PARA AJUDANTE DE OPERAÇÃO EM GERAL (ENCARGOS COMPLEM	MES	13,44
C101290	CURSO DE CAPACITAÇÃO PARA AJUDANTE DE PINTOR (ENCARGOS COMPLEMENTARES) -	MES	17,22
C101291	CURSO DE CAPACITAÇÃO PARA AJUDANTE DE SERRALHEIRO (ENCARGOS COMPLEMENTARE	MES	13,93
C101292	CURSO DE CAPACITAÇÃO PARA AJUDANTE ESPECIALIZADO (ENCARGOS COMPLEMENTARES	MES	18,99
C101293	CURSO DE CAPACITAÇÃO PARA ARMADOR (ENCARGOS COMPLEMENTARES) - MENSALISTA	MES	18,61
C101294	CURSO DE CAPACITAÇÃO PARA ASSENTADOR DE MANILHA (ENCARGOS COMPLEMENTARES)	MES	30,21
C101295	CURSO DE CAPACITAÇÃO PARA AUXILIAR DE AZULEJISTA (ENCARGOS COMPLEMENTARES	MES	17,39
C101296	CURSO DE CAPACITAÇÃO PARA AUXILIAR DE ENCANADOR OU BOMBEIRO HIDRÁULICO (E	MES	20,85
C101297	CURSO DE CAPACITAÇÃO PARA AUXILIAR DE LABORATORISTA (ENCARGOS COMPLEMENTA	MES	22,76
C101298	CURSO DE CAPACITAÇÃO PARA AUXILIAR DE MECANICO (ENCARGOS COMPLEMENTARES)	MES	17,55
C101299	CURSO DE CAPACITAÇÃO PARA AUXILIAR DE PEDREIRO (ENCARGOS COMPLEMENTARES)	MES	18,22
C101300	CURSO DE CAPACITAÇÃO PARA AUXILIAR DE SERVIÇOS GERAIS (ENCARGOS COMPLEMEN	MES	15,75
C101301	CURSO DE CAPACITAÇÃO PARA AUXILIAR DE TOPÓGRAFO (ENCARGOS COMPLEMENTARES)	MES	10,04
C101302	CURSO DE CAPACITAÇÃO PARA AUXILIAR TÉCNICO DE ENGENHARIA (ENCARGOS COMPLE	MES	19,73
C101303	CURSO DE CAPACITAÇÃO PARA MONTADOR DE ELETROELETRONICOS (ENCARGOS COMPLEME	MES	49,22
C101304	CURSO DE CAPACITAÇÃO PARA AZULEJISTA OU LADRILHISTA (ENCARGOS COMPLEMENTA	MES	23,85
C101305	CURSO DE CAPACITAÇÃO PARA BLASTER, DINAMITADOR OU CABO DE FORÇA (ENCARGOS	MES	35,34
C101307	CURSO DE CAPACITAÇÃO PARA CALCETEIRO (ENCARGOS COMPLEMENTARES) - MENSALIS	MES	17,21
C101308	CURSO DE CAPACITAÇÃO PARA MONTADOR DE ESTRUTURAS METÁLICAS (ENCARGOS COMP	MES	19,07
C101309	CURSO DE CAPACITAÇÃO PARA CARPINTEIRO AUXILIAR (ENCARGOS COMPLEMENTARES)	MES	18,79
C101310	CURSO DE CAPACITAÇÃO PARA CARPINTEIRO DE ESQUADRIAS (ENCARGOS COMPLEMENTA	MES	20,51
C101311	CURSO DE CAPACITAÇÃO PARA CARPINTEIRO DE FORMAS (ENCARGOS COMPLEMENTARES)	MES	18,61
C101312	CURSO DE CAPACITAÇÃO PARA CAVOUQUEIRO OU OPERADOR DE PERFURATRIZ (ENCARGO	MES	16,70
C101313	CURSO DE CAPACITAÇÃO PARA ELETRICISTA (ENCARGOS COMPLEMENTARES) - MENSALI	MES	61,21
C101314	CURSO DE CAPACITAÇÃO PARA ELETRICISTA DE MANUTENÇÃO INDUSTRIAL (ENCARGOS	MES	60,75
C101315	CURSO DE CAPACITAÇÃO PARA ELETROTÉCNICO (ENCARGOS COMPLEMENTARES) - MENSA	MES	66,22
C101316	CURSO DE CAPACITAÇÃO PARA ENCANADOR OU BOMBEIRO HIDRÁULICO (ENCARGOS COMP	MES	29,41
C101317	CURSO DE CAPACITAÇÃO PARA ENGENHEIRO CIVIL SENIOR (ENCARGOS COMPLEMENTARE	MES	154,82
C101318	CURSO DE CAPACITAÇÃO PARA ENGENHEIRO ELETRICISTA (ENCARGOS COMPLEMENTARES	MES	278,56
C101319	CURSO DE CAPACITAÇÃO PARA ENGENHEIRO SANITARISTA (ENCARGOS COMPLEMENTARES	MES	40,70
C101320	CURSO DE CAPACITAÇÃO PARA MONTADOR DE MAQUINAS (ENCARGOS COMPLEMENTARES)	MES	13,94
C101322	CURSO DE CAPACITAÇÃO PARA GESSEIRO (ENCARGOS COMPLEMENTARES) - MENSALISTA	MES	17,83
C101323	CURSO DE CAPACITAÇÃO PARA IMPERMEABILIZADOR (ENCARGOS COMPLEMENTARES) - M	MES	34,94
C101324	CURSO DE CAPACITAÇÃO PARA MOTORISTA DE CAMINHÃO-BASCULANTE (ENCARGOS COMP	MES	9,17
C101325	CURSO DE CAPACITAÇÃO PARA INSTALADOR DE TUBULAÇÕES (ENCARGOS COMPLEMENTAR	MES	25,99
C101326	CURSO DE CAPACITAÇÃO PARA JARDINEIRO (ENCARGOS COMPLEMENTARES) - MENSALIS	MES	7,86
C101327	CURSO DE CAPACITAÇÃO PARA LETTURISTA OU CADASTRISTA DE REDES DE ÁGUA (ENC	MES	7,61
C101328	CURSO DE CAPACITAÇÃO PARA MOTORISTA DE CAMINHÃO-CARRETA (ENCARGOS COMPLEM	MES	12,99
C101329	CURSO DE CAPACITAÇÃO PARA MAÇARIQUEIRO (ENCARGOS COMPLEMENTARES) - MENSAL	MES	35,24
C101330	CURSO DE CAPACITAÇÃO PARA MARCENEIRO (ENCARGOS COMPLEMENTARES) - MENSALIS	MES	24,38
C101331	CURSO DE CAPACITAÇÃO PARA MARMORISTA / GRANITEIRO (ENCARGOS COMPLEMENTARE	MES	30,75
C101332	CURSO DE CAPACITAÇÃO PARA MOTORISTA DE CARRO DE PASSEIO (ENCARGOS COMPLEM	MES	8,94
C101333	CURSO DE CAPACITAÇÃO PARA MECÂNICO DE EQUIPAMENTOS PESADOS (ENCARGOS COMP	MES	22,04
C101334	CURSO DE CAPACITAÇÃO PARA MECÂNICO DE REFRIGERAÇÃO (ENCARGOS COMPLEMENTAR	MES	52,03
C101335	CURSO DE CAPACITAÇÃO PARA MOTORISTA DE ONIBUS / MICRO-ONIBUS (ENCARGOS CO	MES	10,63
C101336	CURSO DE CAPACITAÇÃO PARA MOTORISTA OPERADOR DE CAMINHÃO COM MUNCK (ENCAR	MES	32,42
C101337	CURSO DE CAPACITAÇÃO PARA NIVELADOR (ENCARGOS COMPLEMENTARES) - MENSALIST	MES	12,65
C101338	CURSO DE CAPACITAÇÃO PARA OPERADOR DE BATE-ESTACAS (ENCARGOS COMPLEMENTAR	MES	16,86
C101339	CURSO DE CAPACITAÇÃO PARA OPERADOR DE BETONEIRA (ENCARGOS COMPLEMENTARES)	MES	14,43
C101340	CURSO DE CAPACITAÇÃO PARA OPERADOR DE BETONEIRA ESTACIONARIA / MISTURADOR	MES	13,92
C101341	CURSO DE CAPACITAÇÃO PARA OPERADOR DE COMPRESSOR DE AR OU COMPRESSORISTA	MES	12,63
C101342	CURSO DE CAPACITAÇÃO PARA OPERADOR DE DEMARCADORA DE FAIXAS DE TRAFEGO (E	MES	17,76
C101343	CURSO DE CAPACITAÇÃO PARA OPERADOR DE ESCAVADEIRA (ENCARGOS COMPLEMENTARE	MES	27,08
C101344	CURSO DE CAPACITAÇÃO PARA OPERADOR DE GUINCHO OU GUINCHEIRO (ENCARGOS COM	MES	28,63
C101345	CURSO DE CAPACITAÇÃO PARA OPERADOR DE GUINDASTE (ENCARGOS COMPLEMENTARES)	MES	32,82
C101346	CURSO DE CAPACITAÇÃO PARA OPERADOR DE JATO ABRASIVO OU JATISTA (ENCARGOS	MES	24,25
C101347	CURSO DE CAPACITAÇÃO PARA OPERADOR DE MAQUINAS E TRATORES DIVERSOS (ENCAR	MES	22,77
C101348	CURSO DE CAPACITAÇÃO PARA OPERADOR DE MARTELETE OU MARTELETEIRO (ENCARGOS	MES	15,45
C101349	CURSO DE CAPACITAÇÃO PARA OPERADOR DE MOTO SCRAPER (ENCARGOS COMPLEMENTAR	MES	18,06
C101350	CURSO DE CAPACITAÇÃO PARA OPERADOR DE MOTONIVELADORA (ENCARGOS COMPLEMENT	MES	22,16
C101351	CURSO DE CAPACITAÇÃO PARA OPERADOR DE PA CARREGADEIRA (ENCARGOS COMPLEMEN	MES	17,61
C101352	CURSO DE CAPACITAÇÃO PARA OPERADOR DE PAVIMENTADORA / MESA VIBROACABADORA	MES	18,64
C101353	CURSO DE CAPACITAÇÃO PARA OPERADOR DE ROLO COMPACTADOR (ENCARGOS COMPLEME	MES	13,87
C101354	CURSO DE CAPACITAÇÃO PARA OPERADOR DE TRATOR - EXCLUSIVE AGROPECUARIA (EN	MES	28,22
C101355	CURSO DE CAPACITAÇÃO PARA OPERADOR DE USINA DE ASFALTO, DE SOLOS OU DE CO	MES	16,01
C101356	CURSO DE CAPACITAÇÃO PARA PASTILHEIRO (ENCARGOS COMPLEMENTARES) - MENSALI	MES	23,85
C101357	CURSO DE CAPACITAÇÃO PARA PEDREIRO (ENCARGOS COMPLEMENTARES) - MENSALISTA	MES	34,34
C101358	CURSO DE CAPACITAÇÃO PARA PINTOR (ENCARGOS COMPLEMENTARES) - MENSALISTA	MES	23,85
C101359	CURSO DE CAPACITAÇÃO PARA PINTOR DE LETREIROS (ENCARGOS COMPLEMENTARES) -	MES	26,71
C101360	CURSO DE CAPACITAÇÃO PARA PINTOR PARA TINTA EPOXI (ENCARGOS COMPLEMENTARE	MES	25,66
C101361	CURSO DE CAPACITAÇÃO PARA POCEIRO / ESCAVADOR DE VALAS E TUBULOES (ENCARG	MES	37,47
C101362	CURSO DE CAPACITAÇÃO PARA RASTELEIRO (ENCARGOS COMPLEMENTARES) - MENSALIS	MES	7,66
C101363	CURSO DE CAPACITAÇÃO PARA SERRALHEIRO (ENCARGOS COMPLEMENTARES) - MENSALI	MES	18,61
C101364	CURSO DE CAPACITAÇÃO PARA SERVENTE DE OBRAS (ENCARGOS COMPLEMENTARES) - M	MES	27,00

PLANILHA DE INSUMOS

CODIGO	DESCRICAO DO INSUMO	UNIDADE DE MEDIDA	PRECO R\$
C101365	CURSO DE CAPACITAÇÃO PARA SOLDADOR (ENCARGOS COMPLEMENTARES) - MENSALISTA	MES	22,68
C101366	CURSO DE CAPACITAÇÃO PARA SOLDADOR ELETRICO (ENCARGOS COMPLEMENTARES) - M	MES	19,86
C101367	CURSO DE CAPACITAÇÃO PARA TAQUEADOR OU TAQUEIRO (ENCARGOS COMPLEMENTARES)	MES	22,83
C101368	CURSO DE CAPACITAÇÃO PARA TECNICO EM LABORATORIO E CAMPO DE CONSTRUCAO CI	MES	22,80
C101369	CURSO DE CAPACITAÇÃO PARA TECNICO EM SONDAGEM (ENCARGOS COMPLEMENTARES) -	MES	27,18
C101370	CURSO DE CAPACITAÇÃO PARA TELHADOR (ENCARGOS COMPLEMENTARES) - MENSALISTA	MES	19,10
C101371	CURSO DE CAPACITAÇÃO PARA VIDRACEIRO (ENCARGOS COMPLEMENTARES) - MENSALIS	MES	22,73
C101372	CURSO DE CAPACITAÇÃO PARA VIGIA DIURNO (ENCARGOS COMPLEMENTARES) - MENSAL	MES	6,65
C101373	ENGENHEIRO CIVIL SENIOR COM ENCARGOS COMPLEMENTARES	H	126,44
C101374	AJUDANTE DE ARMADOR COM ENCARGOS COMPLEMENTARES	MES	2.746,24
C101375	AJUDANTE DE ELETRICISTA COM ENCARGOS COMPLEMENTARES	MES	2.816,05
C101376	AJUDANTE DE ESTRUTURAS METÁLICAS COM ENCARGOS COMPLEMENTARES	MES	2.911,44
C101377	AJUDANTE DE OPERAÇÃO EM GERAL COM ENCARGOS COMPLEMENTARES	MES	2.810,28
C101378	AJUDANTE DE PINTOR COM ENCARGOS COMPLEMENTARES	MES	3.027,55
C101379	AJUDANTE DE SERRALHEIRO COM ENCARGOS COMPLEMENTARES	MES	2.879,97
C101380	AJUDANTE ESPECIALIZADO COM ENCARGOS COMPLEMENTARES	MES	3.577,95
C101381	ARMADOR COM ENCARGOS COMPLEMENTARES	MES	3.544,76
C101382	ASSENTADOR DE MANILHAS COM ENCARGOS COMPLEMENTARES	MES	4.058,57
C101383	AUXILIAR DE AZULEJISTA COM ENCARGOS COMPLEMENTARES	MES	2.832,93
C101384	AUXILIAR DE ENCANADOR OU BOMBEIRO HIDRÁULICO COM ENCARGOS COMPLEMENTARES	MES	2.700,21
C101385	AUXILIAR DE LABORATORISTA DE SOLOS E DE CONCRETO COM ENCARGOS COMPLEMENTARES	MES	4.784,13
C101386	AUXILIAR DE MECÂNICO COM ENCARGOS COMPLEMENTARES	MES	3.198,34
C101387	AUXILIAR DE PEDREIRO COM ENCARGOS COMPLEMENTARES	MES	2.925,41
C101388	AUXILIAR DE SERVIÇOS GERAIS COM ENCARGOS COMPLEMENTARES	MES	3.118,54
C101389	AUXILIAR DE TOPOGRAFO COM ENCARGOS COMPLEMENTARES	MES	2.268,22
C101390	AUXILIAR TÉCNICO / ASSISTENTE DE ENGENHARIA COM ENCARGOS COMPLEMENTARES	MES	4.172,83
C101391	AZULEJISTA OU LADRILHEIRO COM ENCARGOS COMPLEMENTARES	MES	3.550,00
C101392	BLASTER, DINAMITADOR OU CABO DE FORÇA COM ENCARGOS COMPLEMENTARES	MES	3.927,46
C101394	CALCETEIRO COM ENCARGOS COMPLEMENTARES	MES	3.346,24
C101395	CARPINTEIRO AUXILIAR COM ENCARGOS COMPLEMENTARES	MES	2.967,42
C101396	CARPINTEIRO DE ESQUADRIAS COM ENCARGOS COMPLEMENTARES	MES	3.157,68
C101397	CARPINTEIRO DE FORMAS COM ENCARGOS COMPLEMENTARES	MES	3.523,43
C101398	CAVOUQUEIRO OU OPERADOR DE PERFURATRIZ COM ENCARGOS COMPLEMENTARES	MES	3.077,45
C101399	ELETRICISTA COM ENCARGOS COMPLEMENTARES	MES	3.620,09
C101400	ELETRICISTA DE MANUTENÇÃO INDUSTRIAL COM ENCARGOS COMPLEMENTARES	MES	3.599,51
C101401	ELETROTÉCNICO COM ENCARGOS COMPLEMENTARES	MES	4.442,08
C101402	ENCANADOR OU BOMBEIRO HIDRÁULICO COM ENCARGOS COMPLEMENTARES	MES	3.479,98
C101403	ENGENHEIRO CIVIL SENIOR COM ENCARGOS COMPLEMENTARES	MES	22.245,48
C101404	ENGENHEIRO ELETRICISTA COM ENCARGOS COMPLEMENTARES	MES	13.826,93
C101405	ENGENHEIRO SANITARISTA COM ENCARGOS COMPLEMENTARES	MES	13.453,92
C101407	GESSEIRO COM ENCARGOS COMPLEMENTARES	MES	3.433,39
C101408	IMPERMEABILIZADOR COM ENCARGOS COMPLEMENTARES	MES	3.606,75
C101409	INSTALADOR DE TUBULAÇÕES COM ENCARGOS COMPLEMENTARES	MES	3.590,30
C101410	JARDINEIRO COM ENCARGOS COMPLEMENTARES	MES	3.449,85
C101411	LEITURISTA OU CADASTRISTA DE REDES DE ÁGUA COM ENCARGOS COMPLEMENTARES	MES	2.763,79
C101412	MAÇARIQUEIRO COM ENCARGOS COMPLEMENTARES	MES	4.267,14
C101413	MARCENEIRO COM ENCARGOS COMPLEMENTARES	MES	3.587,25
C101414	MARMORISTA / GRANITEIRO COM ENCARGOS COMPLEMENTARES	MES	4.315,51
C101415	MECÂNICO DE EQUIPAMENTOS PESADOS COM ENCARGOS COMPLEMENTARES	MES	5.052,72
C101416	MECÂNICO DE REFRIGERAÇÃO COM ENCARGOS COMPLEMENTARES	MES	4.003,68
C101417	MONTADOR DE ELETROELETRÔNICO COM ENCARGOS COMPLEMENTARES	MES	3.534,82
C101418	MONTADOR DE ESTRUTURAS METÁLICAS COM ENCARGOS COMPLEMENTARES	MES	3.413,09
C101419	MONTADOR DE MÁQUINAS COM ENCARGOS COMPLEMENTARES	MES	3.655,76
C101420	MOTORISTA DE CAMINHÃO BASCULANTE COM ENCARGOS COMPLEMENTARES	MES	3.676,66
C101421	MOTORISTA DE CAMINHÃO CARRETA COM ENCARGOS COMPLEMENTARES	MES	4.911,10
C101422	MOTORISTA DE CARRO DE PASSEIO COM ENCARGOS COMPLEMENTARES	MES	3.601,58
C101423	MOTORISTA DE ÔNIBUS / MICRO-ÔNIBUS COM ENCARGOS COMPLEMENTARES	MES	4.149,67
C101424	MOTORISTA OPERADOR DE CAMINHÃO COM MUNCK COM ENCARGOS COMPLEMENTARES	MES	3.950,09
C101425	NIVELADOR COM ENCARGOS COMPLEMENTARES	MES	2.782,44
C101426	OPERADOR DE BATE-ESTACA COM ENCARGOS COMPLEMENTARES	MES	4.031,16
C101427	OPERADOR DE BETONEIRA (CAMINHÃO) COM ENCARGOS COMPLEMENTARES	MES	3.551,34
C101428	OPERADOR DE BETONEIRA ESTACIONÁRIA COM ENCARGOS COMPLEMENTARES	MES	3.451,90
C101429	OPERADOR DE COMPRESSOR DE AR OU COMPRESSORISTA COM ENCARGOS COMPLEMENTARES	MES	3.198,03
C101430	OPERADOR DE DEMARCADORA DE FAIXAS DE TRÁFEGO COM ENCARGOS COMPLEMENTARES	MES	4.207,57
C101431	OPERADOR DE ESCAVADEIRA COM ENCARGOS COMPLEMENTARES	MES	4.549,30
C101432	OPERADOR DE GUINCHO OU GUINCHEIRO COM ENCARGOS COMPLEMENTARES	MES	3.571,27
C101433	OPERADOR DE GUINDASTE COM ENCARGOS COMPLEMENTARES	MES	3.990,77
C101434	OPERADOR DE JATO ABRASIVO OU JATISTA COM ENCARGOS COMPLEMENTARES	MES	4.146,79
C101435	OPERADOR DE MÁQUINAS E TRATORES DIVERSOS COM ENCARGOS COMPLEMENTARES	MES	3.937,04
C101436	OPERADOR DE MARTELETE OU MARTELETEIRO COM ENCARGOS COMPLEMENTARES	MES	3.754,31
C101437	OPERADOR DE MOTO SCRAPER COM ENCARGOS COMPLEMENTARES	MES	4.267,23
C101438	OPERADOR DE MOTONIVELADORA COM ENCARGOS COMPLEMENTARES	MES	5.074,62
C101439	OPERADOR DE PÁ CARREGADEIRA COM ENCARGOS COMPLEMENTARES	MES	4.178,33
C101440	OPERADOR DE PAVIMENTADORA / MESA VIBROACABADORA COM ENCARGOS COMPLEMENTARES	MES	4.382,57
C101441	OPERADOR DE ROLO COMPACTADOR COM ENCARGOS COMPLEMENTARES	MES	3.441,95
C101442	OPERADOR DE TRATOR - EXCLUSIVE AGROPECUÁRIA COM ENCARGOS COMPLEMENTARES	MES	4.712,21
C101443	OPERADOR DE USINA DE ASFALTO, DE SOLOS OU DE CONCRETO COM ENCARGOS COMPLE	MES	3.863,55

INSUMOS

PLANILHA DE INSUMOS

CODIGO	DESCRICAO DO INSUMO	UNIDADE DE MEDIDA	PRECO R\$
C101444	PASTILHEIRO COM ENCARGOS COMPLEMENTARES	MES	3.550,00
C101445	PEDREIRO COM ENCARGOS COMPLEMENTARES	MES	3.560,49
C101446	PINTOR COM ENCARGOS COMPLEMENTARES	MES	3.763,49
C101447	PINTOR DE LETREIROS COM ENCARGOS COMPLEMENTARES	MES	4.080,55
C101448	PINTOR PARA TINTA EPÓXI COM ENCARGOS COMPLEMENTARES	MES	3.963,51
C101449	POCEIRO / ESCAVADOR DE VALAS COM ENCARGOS COMPLEMENTARES	MES	3.605,64
C101450	RASTELEIRO COM ENCARGOS COMPLEMENTARES	MES	3.188,45
C101451	SERRALHEIRO COM ENCARGOS COMPLEMENTARES	MES	3.544,76
C101452	SERVEENTE DE OBRAS COM ENCARGOS COMPLEMENTARES	MES	2.971,90
C101453	SOLDADOR COM ENCARGOS COMPLEMENTARES	MES	4.273,42
C101454	SOLDADOR ELÉTRICO COM ENCARGOS COMPLEMENTARES	MES	3.874,99
C101455	TAQUEADOR OU TAQUEIRO COM ENCARGOS COMPLEMENTARES	MES	4.123,16
C101456	TÉCNICO DE LABORATÓRIO E CAMPO DE CONSTRUÇÃO COM ENCARGOS COMPLEMENTARES	MES	4.793,11
C101457	TÉCNICO EM SONDAGEM COM ENCARGOS COMPLEMENTARES	MES	4.562,87
C101458	TELHADOR COM ENCARGOS COMPLEMENTARES	MES	3.592,89
C101459	VIDRACEIRO COM ENCARGOS COMPLEMENTARES	MES	3.425,12
C101460	VIGIA DIURNO COM ENCARGOS COMPLEMENTARES	MES	3.039,26

SCO			
MAT125750	Sondagem em solo a percurssao, em terreno plano, inclusive deslocamento d	m	83,30
MAT038500	Conector de aterramento, tipo KC-22H, Burndy ou similar	un	44,98

.04.000.0656	Leito para cabos, tipo pesado, em aço galvanizado a fogo, de 300 x 100 mm	M	133,24
.04.000.0314	Grelha de insuflação de ar de dupla deflexão horizontal, fabricada em alu	m²	993,04
.04.000.0323	Veneziana com tela, modelo AWG com filtro G4. Referência comercial: Trox,	m²	694,52
.17.000.0307	Termostato de segurança 90-110C, ref. BT-TRL-90110 da Slic equipamentos,	un	58,77
.17.000.0425	Distribuidor interno óptico para 1 U 24 fibras (DIO) B48, para montagem e	un	350,29
.17.000.0425	Adaptador, modelo MM (62,5) SC-SPC, MM (62,5) LC-SPC ou MM (62,5) ST-ST-S	un	86,40
.17.000.0307	Pressostato diferencial para ar condicionado, tensão nominal 1A, 24VAC, 5	un	393,73
02.03.500/CPOS	Proteção em madeira e lona plástica para equipamento mecânico ou informática - para obras de r	M³	60,65
M102300050	GRAMPO "U" EM AÇO GALV., d=2"	UN	4,21
M102800030	LUVA DE EMENDA P/ FIO OU CABO, A COMPRESSAO POR INDENTACAO, DE COBRELETR	UN	0,76

ORSE			
10559/ORSE	Cópias de desenhos	m2	39,20
00869/ORSE	Eletroduto ferro galvanizado eletrolitico - pesado, d= 3/4"	m	33,40
02244/ORSE	Tomada telefone embutir padrão telebrás c/ placa	un	5,88
11841/ORSE	Portão em barras de ferro vert. quadr. 3/4", com quadro de tubo galv. 2",	M2	302,71
01903/ORSE	Argamassa cimento e areia traço t-1 (1:3) - 1 saco cimento 50kg / 3 padio	M3	381,45
02463/ORSE	Compressor 250 pcm (atlas copco - xa-120dd - 94,0 hp ou equivalente)	h	12,23
02490/ORSE	Rompedor 56,0 pcm / 1150 ipm (atlas copco -tex 11 ou equivalente)	h	3,97
10572/ORSE	PPRA (NR-9)	un	784,00
10573/ORSE	PCMSO (NR-7)	un	784,00
10571/ORSE	PCMAT (NR-18)	un	784,00
01559/ORSE	Madeira escoramento estronca comum 10cm < d < 20cm	M	4,59
06528/ORSE	Eletroduto corrugado flexivel Ø 5" em PEAD, tipo Kanaduto/SW (Kanaflex ou	m	22,40
00720/ORSE	Cumeeira alumínio 0,8 mm (2,71 kg/m2)	m	86,90
11922/ORSE	Fita adesiva marca 3M, largura 22mm, ref. VHB - rolo com 20m	un	12,95
01903/ORSE	Argamassa cimento e areia traço t-1 (1:3) - 1 saco cimento 50kg / 3 padio	m3	459,17
00140/ORSE	Adubo orgânico bovino, cacau ou similar	m3	128,95
02342.3.2.1	GEOTÊXTIL NÃO-TECIDO (ESPESSURA: 2,30 MM / LARGURA: 2,15 M / DENSIDADE: 3	m2	10,48
01100/ORSE	Herbicida esterilizante de solo (roundup ou similar)	l	68,82
02208/ORSE	Terra vegetal	m3	41,99
03454/ORSE	Eletroduto corrugado flexivel em PEAD Ø = 4", tipo Kanalex ou similar	m	69,41
03905/ORSE	Condutele tipo "LB" de 1" em alumínio fundido a prova de tempo, gases, va	un	22,74
00641/ORSE	Condutele tipo "LL" de 1" em alumínio fundido a prova de tempo, gases, va	un	18,13
07490/ORSE	Junção com aba 100 mm para eletrocalha metálica, Leitofort (ref.: Mopa ou	un	7,06
04107/ORSE	Flange 200 x 100mm para eletrocalha metálica (ref. Mopa ou similar)	un	16,51
09324/ORSE	Disjuntor termomagnético tripolar 150 A, com caixa moldada	un	511,56
09718/ORSE	Presilha de latão, L=20mm, para fixação de cabos cobre, furo d=5mm, para	un	1,33
09712/ORSE	Suporte em latão para presilha d=1/4" x 200mm, rosca soberba, c/2 porcas,	un	13,44
09722/ORSE	Corpo da caixa de inspeção em PVC p/aterramento d=300mm, redonda, h=300mm	un	26,78
09723/ORSE	Tampa reforçada em ferro fundido d=300mm, c/escotilha quadrada e articula	un	166,50
10559/ORSE	Cópias de desenhos	m2	39,20
12802/ORSE	Luminária de embutir Lar T8 Led com refletor com aletas, 2x18w da Aladin	Un	142,51
09947/ORSE	Arandela em alumínio fundido, linha edra, ref. 178 da Dimlux ou similar	un	209,91
09321/ORSE	Luminária autônoma indicador de seta de emergência de sobrepôr p/aclareme	un	502,00
12167/ORSE	Distribuidor interno óptico - D.I.O	un	948,88
10160/ORSE	Rêgua (filtro de linha) com 12 tomadas	un	47,63
03883/ORSE	Extensão óptica duplex 62,5/125 conector SC, 2,5 metros	un	141,19
11613/ORSE	Bastidor para 05 blocos M10	un	24,89
11105/ORSE	Bloco terminal de engate rápido com 10 pares	un	7,20
01659/ORSE	Painel de fechamento 19"	un	15,84
08408/ORSE	Etiqueta auto-adesiva com inscrição "SAÍDA"	un	17,44
10322/ORSE	Certificação de rede cabeamento estruturado	un	23,21

PLANILHA DE INSUMOS

CODIGO	DESCRICAO DO INSUMO	UNIDADE DE MEDIDA	PRECO R\$
12881/ORSE	Acionador Manual Endereçavel - Modelo AME-2 da Verin ou similar, tipo "Ap	un	168,91
12665/ORSE	Sirene audiovisual endereçavel, 120 db, para alarme de incêndio	un	153,04
11195/ORSE	Avisador sonoro tipo sirene para incêndio	un	248,91
03827/ORSE	Terminal de conexão SPTF d=3/4" para tubo metálico flexível (ref. sealtub	un	12,25
00439/ORSE	Caixa de passagem em alumínio para piso 4" x 4"	un	10,78
03304/ORSE	Prensa cabo de 3/4"	un	4,61
12454/ORSE	Fita adesiva	un	36,78
02003/ORSE	Saída horizontal para eletroduto 3/4" (ref. vl 33 valemam ou similar)	un	4,02
10250/ORSE	Conversor de mídia RJ-45 para fibra ótica, com uma porta RJ-45 1000base-T	un	666,12
10249/ORSE	Conector de fibra ótica do tipo SC, compatível com especificações da norm	un	96,66
03890/ORSE	Cabo paralelo 1,5mm2	m	2,86
03806/ORSE	Cabo de cobre PP Cordplast 3 x 1,5 mm2, 450/750v	m	6,47
12990/ORSE	Monitor LED HD 24" -24MT48DF-WS com HDMI, Video Player e USB - LG ou simi	un	768,69
12452/ORSE	Câmera Hdcvi speed dome Vhd 3020 sd, da Intelbrás ou similar	un	3.568,08
12992/ORSE	Câmera Vhd 3140 Vf G3 720p 40mts Ir 2.7-12mm Top Intelbras ou similar	Un	344,92
00276/ORSE	Bateria de 12v x 7a	un	156,80
10424/ORSE	Botoeira de destrave de fechadura eletromagnetica para controle de acesso	un	82,93
03671/ORSE	Micro computador pentium 4, windows XP, 512 Mb memória ram, hd 80 Gb,	un	2.455,01
12882/ORSE	Detector de temperatura termovelocimetrico endereçavel, modelo VRE-T, mar	un	187,63
09162/ORSE	Dispositivo de proteção contra surto de tensão DPS 40KA - 175v	un	51,84
09332/ORSE	Dispositivo de proteção contra surto de tensão DPS 40KA - 440v	un	69,38
09225/ORSE	Dispositivo de proteção contra surto de tensão DPS 60KA - 275v	un	89,18
09485/ORSE	Abraçadeira cunha (tipo chaveta) d=1"	un	1,59
11052/ORSE	Terminal aéreo base dupla galvanizada 25mm	un	11,03
04181/ORSE	Resina silicônica (WB 11 da Shering Willians ou similar	lt	39,18
12660/ORSE	Central de alarme endereçavel de incendio com sistema p/ até 250 disposit	un	5.051,85
12883/ORSE	Detector de fumaça óptico endereçavel, modelo VRE-F, marca VERIN ou simil	un	187,63
12882/ORSE	Detector de temperatura termovelocimetrico endereçavel, modelo VRE-T, mar	un	187,63
10984/ORSE	Modulo de expansão 3 estações para controlador	un	270,72
09876/ORSE	Leito galvanizado reforçado 400 x 100 x 3000mm	m	100,80
00970/ORSE	Fio flexível 2 x 1,0mm²	m	2,55
07477/ORSE	Switch 08 portas 10/100 Mbps	Un	74,77
6528/ORSE	Eletroduto corrugado flexível Ø 5" em PEAD, tipo Kanaduto/SW (Kanaflex ou	M	21,88
04767/ORSE	Betonita	KG	1,66
10559/ORSE	Cópias de desenhos	m2	39,20
03454/ORSE	Eletroduto corrugado flexível em PEAD Ø = 4", tipo Kanalex ou similar	m	51,18
03905/ORSE	Condulete tipo "IB" de 1" em alumínio fundido a prova de tempo, gases, va	un	16,46
00641/ORSE	Condulete tipo "LL" de 1" em alumínio fundido a prova de tempo, gases, va	un	14,70
07490/ORSE	Junção com aba 100 mm para eletrocalha metálica, Leitofort (ref.: Mopa ou	un	5,39
04107/ORSE	Flange 200 x 100mm para eletrocalha metálica (ref. Mopa ou similar)	un	8,23
09324/ORSE	Disjuntor termomagnético tripolar 150 A, com caixa moldada	un	511,56
09718/ORSE	Presilha de latão, L=20mm, para fixação de cabos cobre, furo d=5mm, para	un	1,33
09712/ORSE	Suporte em latão para presilha d=1/4" x 200mm, rosca soberba, c/2 porcas,	un	11,89
09722/ORSE	Corpo da caixa de inspeção em PVC p/aterramento d=300mm, redonda, h=300mm	un	23,70
09723/ORSE	Tampa reforçada em ferro fundido d=300mm, c/escotilha quadrada e articula	un	112,42
10559/ORSE	Cópias de desenhos	m2	39,20
12802/ORSE	Luminária de embutir Lar T8 Led com refletor com aletas, 2x18w da Aladin	Un	126,70
09947/ORSE	Arandela em alumínio fundido, linha edra, ref. 178 da Dimlux ou similar	un	186,60
09321/ORSE	Luminária autônoma indicador de seta de emergência de sobrepôr p/aclareme	un	446,26
12167/ORSE	Distribuidor interno óptico - D.I.O	un	852,69
10160/ORSE	Régua (filtro de linha) com 12 tomadas	un	47,63
03883/ORSE	Extensão óptica duplex 62,5/125 conector SC, 2,5 metros	un	126,80
11613/ORSE	Bastidor para 05 blocos M10	un	7,64
11105/ORSE	Bloco terminal de engate rápido com 10 pares	un	7,20
01659/ORSE	Painel de fechamento 19"	un	14,22
08408/ORSE	Etiqueta de indentificação de circuito	un	5,39
08581/ORSE	Certificação de rede óptica	un	39,20
12881/ORSE	Acionador Manual Endereçavel - Modelo AME-2 da Verin ou similar, tipo "Ap	un	148,23
12665/ORSE	Sirene audiovisual endereçavel, 120 db, para alarme de incêndio	un	134,29
11195/ORSE	Avisador sonoro tipo sirene para incêndio	un	218,41
03827/ORSE	Terminal de conexão SPTF d=3/4" para tubo metálico flexível (ref. sealtub	un	8,62
00439/ORSE	Caixa de passagem em alumínio para piso 4" x 4"	un	10,78
03304/ORSE	Prensa cabo de 3/4"	un	4,02
12454/ORSE	Fita adesiva	un	35,99
02003/ORSE	Saída horizontal para eletroduto 3/4" (ref. vl 33 valemam ou similar)	un	1,86
10250/ORSE	Conversor de mídia RJ-45 para fibra ótica, para conector SC, com led em	un	595,86
10249/ORSE	Conector de fibra ótica do tipo SC, compatível com especificações da norm	un	86,82
03890/ORSE	Cabo paralelo 1,5mm2	m	1,74
03806/ORSE	Cabo de cobre PP Cordplast 3 x 1,5 mm2, 450/750v	m	4,40
12990/ORSE	Monitor LED HD 24" -24MT48DF-WS com HDMI, Video Player e USB - LG ou simi	un	687,65
12452/ORSE	Câmera Hdcvi speed dome Vhd 3020 sd, da Intelbrás ou similar	un	3.568,08
12992/ORSE	Câmera Vhd 3140 Vf G3 720p 40mts Ir 2.7-12mm Top Intelbras ou similar	Un	309,79
00276/ORSE	Bateria de 12v x 7a	un	156,80
10424/ORSE	Botoeira de destrave de fechadura eletromagnetica para controle de acesso	un	69,80
08969/ORSE	Fio polarizado 2 x 2,5mm²	m	2,25
03671/ORSE	Micro computador	un	2.455,01
13510/ORSE	Switch 24 portas Gerenciável POE 10/100 /1000 + 4SFP	un	3.106,11

INSUMOS

PLANILHA DE INSUMOS

CODIGO	DESCRICAO DO INSUMO	UNIDADE DE MEDIDA	PRECO R\$
09876/ORSE	Leito galvanizado reforçado 400 x 100 x 3000mm	m	100,80
10568/ORSE	Aluguel de aparelho de ar condicionado 18.000 BTU's	mês	26,01
10537/ORSE	Aluguel de armário de aço e vidros	mês	10,60
10786/ORSE	Aluguel de bebedouro elétrico de pressão 40 litros Inox 110v, Masterfrio	mês	11,41
10531/ORSE	Aluguel de cadeira sem braços	mês	2,85
10540/ORSE	Aluguel de computador notebook	mês	18,35
10541/ORSE	Aluguel de impressora colorida - laser	mês	12,22
10532/ORSE	Aluguel de mesa em aço com cadeira, para ambulatório	mês	9,18
10530/ORSE	Aluguel de mesa para reunião	mês	4,90
10567/ORSE	Aluguel de relógio de ponto	mês	11,92
10542/ORSE	Aluguel de telefone celular - aquisição	mês	4,68
10535/ORSE	Aluguel de arquivo em aço	mês	7,75

SEMPRE			
CODIGO	DESCRICAO DO INSUMO	UNIDADE DE MEDIDA	PRECO R\$
I0403	CAGECE - LIGAÇÃO DE ÁGUA	UN	77,42
I0405	CAIBRO DE 2"x1"	M	5,62
I2367	LINHA DE MADEIRA DE LEI DE 6"x3"	M	26,24
I2369	LINHA EM MADEIRA DE LEI DE 4"x2"	M	11,66
I2410	PREGO 2 1/2" x 10 (18 X 27)	KG	13,52
C0836	CONCRETO NÃO ESTRUTURAL PREPARO MANUAL	M3	340,16
I1883	SOLEIRA DE MARMORE DE 25CM	M	84,80
I6828	RACK FECHADO 24 U's, 670mm PROFUNDIDADE PADRÃO 19"	UN	1.751,77
I7522	CATRACAS	UN	3.420,20
I7525	LICENÇA PLACA JAM ETHERNET	UN	470,00
I7526	CONVERSOR RS232 P/ LINHA PLUS	UN	467,91
I7527	CARTÕES	UN	4,08
I7528	KIT P/ DEPOSIÇÃO DE CARTÕES	UN	805,70
I7529	LEITORA DE CARTÕES	UN	1.345,25
I7530	FECHADURA ELETROMAGNÉTICA	UN	352,80
I7532	SERVIÇOS DE IMPLANTAÇÃO DO SISTEMA - PORTARIA	CJ	483,42
I7533	SERVIÇOS DE IMPLANTAÇÃO DAS CATRACAS	CJ	1.879,97
I7534	SERVIÇOS DE IMPLANTAÇÃO DA CAPTURA DE IMAGENS E IMPRESSORAS	CJ	389,43
I7978	SOFTWARE DE MONITORAÇÃO E CONTROLE SOBRE PLATAFORMA WINDOWS, PROTOCOLO DE	UN	1.753,43
I7979	SOFTWARE DE GERENCIAMENTO E CADASTRAMENTO COM BANCO DE DADOS, INTERFACE A	un	6.773,92
I7987	CÂMERAS	UN	247,81
I1535	MUFLA INTERNA/EXTERNA ATÉ 15KV	UN	266,58
I65004	KIT DE VENTILAÇÃO FORÇADA COM 02 VENTILADORES PARA RACK	UN	181,32
G0440	MÁQUINA DE SOLDA ELETROFUSÃO (CHI)	H	0,87
G0439	MÁQUINA DE SOLDA ELETROFUSÃO (CHP)	H	1,69
I6369	MÓDULO DE SINALIZAÇÃO DE DETECTORES	UN	67,27
I7538	CENTRAL DE CONTROLE P/ SEGURANÇA COMPLETA	UN	3.766,66
I9797	FONTE DE ALIMENTAÇÃO CHAVEADA 220VCA/24VCC 5A	UN	406,50
I6700	ABRACADEIRAS EM FERRO BARRA CHATA 1/4" PINTURA EPOXI C/PARAFUSOS	UN	39,33
I7364	GRELHAS DE INSUFILAMENTO/RETORNO EM ALUMÍNIO DE 0,26 M2 À 0,49 M2 (FORN. E	UN	181,47
C0836	CONCRETO NÃO ESTRUTURAL PREPARO MANUAL	m³	299,34
I0403	CAGECE - LIGAÇÃO DE ÁGUA	UN	77,42
I2369	LINHA EM MADEIRA DE LEI DE 4"x2"	M	13,72
I2410	PREGO 2 1/2" x 10	KG	9,21
I0020	ADAPTADOR SOLDAVEL C/FLANGE P/CX D'ÁGUA 32x1"	UN	14,12
I2201	TUBO PVC SOLDÁVEL DE 32MM (1')	M	5,88
I0405	CAIBRO DE 2"x1"	M	2,78
I2367	LINHA DE MADEIRA DE LEI DE 6"x3"	M	30,87
I0409	CAIXA D'ÁGUA DE FIBROCIMENTO DE 1000 L, COM TAMPA	UN	291,95
I0402	CAGECE - LIGAÇÃO DE ESGOTO	UN	201,88
C2290	SERVIÇOS DE SONDAÇÃO À PERCUSSÃO	M	53,43
C0836	CONCRETO NÃO ESTRUTURAL PREPARO MANUAL	M3	340,16
E00494	Conector de emenda para cabo 16 mm²	un	2,00
G0439	MÁQUINA DE SOLDA ELETROFUSÃO (CHP)	H	1,69
G0440	MÁQUINA DE SOLDA ELETROFUSÃO (CHI)	H	0,87
I0405	CAIBRO DE 2"x1"	M	5,62
I078041	CONECTOR TERRA BURNDY GAR6426 HASTE 5/8"-3/4" CABOS 16/70mm2	un	39,53
I1535	MUFLA INTERNA/EXTERNA ATÉ 15KV	UN	266,58
I1883	SOLEIRA DE MARMORE DE 25CM	M	84,80
I2367	LINHA DE MADEIRA DE LEI DE 6"x3"	M	26,24
I2369	LINHA EM MADEIRA DE LEI DE 4"x2"	M	11,66
I2410	PREGO 2 1/2" x 10 (18 X 27)	KG	13,52
I3950	RACK DE PAREDE FECHADO COM PORTA EM ACRÍLICO - 12 U'S	un	454,15
I49204	ABRACADEIRA TIPO UNHA 1"	un	0,88
I49206	ABRACADEIRA TIPO UNHA 1 1/2"	un	8,05
I50164	PRENHA CABOS PARA ELETRODUTO 1"	un	8,60
I6369	MÓDULO DE SINALIZAÇÃO DE DETECTORES	UN	67,27
I65004	KIT DE VENTILAÇÃO FORÇADA COM 02 VENTILADORES PARA RACK	UN	181,32
I6700	ABRACADEIRAS EM FERRO BARRA CHATA 1/4" PINTURA EPOXI C/PARAFUSOS	UN	39,33
I6828	RACK FECHADO 24 U's, 670mm PROFUNDIDADE PADRÃO 19"	UN	1.751,77
I7522	CATRACAS	UN	3.420,20
I7523	SOFTWARE DE CATRACAS	UN	2.067,97
I7524	FONTE P/ FECHADURA	UN	134,53

INSUMOS

PLANILHA DE INSUMOS

CODIGO	DESCRICAO DO INSUMO	UNIDADE DE MEDIDA	PRECO R\$
I7525	LICENÇA PLACA JAM ETHERNET	UN	470,00
I7526	CONVERSOR RS232 P/ LINHA PLUS	UN	467,91
I7527	CARTÕES	UN	8,05
I7528	KIT P/ DEPOSIÇÃO DE CARTÕES	UN	805,70
I7529	LEITORA DE CARTÕES	UN	1.345,25
I7530	FECHADURA ELETROMAGNÉTICA	UN	608,58
I7531	SERVIÇOS DE ABERTURA (DE CONTROLE DE ACESSO POR CATRACA)	UN	44,32
I7532	SERVIÇOS DE IMPLANTAÇÃO DO SISTEMA - PORTARIA	CJ	483,42
I7533	SERVIÇOS DE IMPLANTAÇÃO DAS CATRACAS	CJ	1.879,97
I7534	SERVIÇOS DE IMPLANTAÇÃO DA CAPTURA DE IMAGENS E IMPRESSORAS	CJ	389,43
I7538	CENTRAL DE CONTROLE P/ SEGURANÇA COMPLETA	UN	3.766,66
I7978	SOFTWARE DE MONITORAÇÃO E CONTROLE SOBRE PLATAFORMA WINDOWS, PROTOCOLO DE	UN	1.753,43
I7979	SOFTWARE DE GERENCIAMENTO E CADASTRAMENTO COM BANCO DE DADOS, INTERFACE A	un	6.773,92
I7987	CÂMERAS	UN	247,81
I8443	CONTROLADORA P/ COMUNICAÇÃO DE DADOS, COM CONECTORES ST - FORNECIMENTO E	UN	5.342,71
I9797	FONTE DE ALIMENTAÇÃO CHAVEADA 220VCA/24VCC 5A	UN	406,50
FDE			
2.50.40	DESMONTAGEM DE ESTRUTURA METALICA	KG	3,21
4.30.69	FIO BICOLOR POLARIZADO 2X2.50MM2	M	6,41
AGETOP			
2715	FABRICAÇÃO / MONTAGEM (P. MÉDIO DAS CHAPAS EXCLUSO OS PERFIS BANDEJA)	KG	3,67
i2417	MASSA PLASTICA	KG	11,19
I2529	FECHO FIO REDONDO 4" ZINCADO C/PARAFUSO DA SOPRANO OU EQUIVALENTE	UN	4,19
I2372	CHAPA PERFILADA No. 18	KG	12,46
H663	COTOVELO FERRO GALVANIZADO 90°X2"	UN	32,39
3982	CONECTOR DE COMPRESSÃO FORMATO H PARA CABO DE 25 A 70 MM2	un	4,96
SEDOP			
E00494	Conector de emenda para cabo 16 mm²	UN	5,48
99900.3.76	RUFO E CONTRA-RUFO DE CHAPA GALVANIZADA N°24, DESENVOLVIMENTO = 60 CM	M	26,20
IOPEs			
50164/IOPEs	PRENSA CABOS PARA ELETRODUTO 1" (LABOR)	UN	8,79
CISCEA COMAR			
27277	ACIONADOR DE ALARME ENDEREÇÁVEL AM-E.	UN	182,84
26947	AMORTECEDOR DE VIBRAÇÃO , DIÂMETRO 150MM , CARGA ESTÁTICA 5.000KG , CARGA	UN	118,17
27332	ARGAMASSA INDUSTRIAL P/REJUNTEAMENTO PECAS CERAMICAS (REJUNTEMENTOTIPO I)	KG	2,41
31423	ARMÁRIO PARA INSTALAÇÃO DE EQUIPAMENTOS (800MMX1800MMX500MM(LXHXP) IP 65	UN	12.579,98
27073	BANDEIRA DO BRASIL EM TECIDO POLIÉSTER COM FIO DE ALTA RESISTÊNCIA - 9 P	UN	2.586,42
28951	BASE METÁLICA EM AÇO GALVANIZADO A FOGO, TIPO L-867 FAA, 305MM X 600MM.	UN	2.385,07
28952	BASE METÁLICA EM AÇO GALVANIZADO A FOGO, TIPO L-868 FAA, 305MM X 600MM.	UN	2.555,43
31424	BASE METÁLICA TIPO L-867 FAA PRÓPRIA PARA FIXAÇÃO DE LUMINÁRIA, COM TAMPA	UN	4.627,95
31425	BASE METÁLICA TIPO L-868 FAA DE PASSAGEM, COM TAMPA CEGA, . REF.: ADB, INC	UN	6.025,26
31426	BASE TIPO SHALLOW BASE DIÂMETRO 8" REFERÊNCIA: SHALLOW BASE DA ADB OU EQU	UN	3.857,58
28958	BASTÃO RETRORREFLECTIVO H = 375MM, NA COR AZUL.	UN	255,54
31485	BASTIDOR PARA INSTALAÇÃO DE EQUIPAMENTOS TIPO RACK DE 19" X 42U INCLUINDO	UN	40.136,01
31486	BASTIDOR TIPO DE DISTRIBUIÇÃO HORIZONTAL TIPO RACK DE 19" X 15U INCLUINDO	UN	19.299,39
31166	BATERIA DE AQUECIMENTO DE 2 X 12 KW / 380V / 60 HZ, CONSTRUÍDA COM RESIST	UN	1.015,89
31165	BATERIA DE AQUECIMENTO DE 2 X 9 KW / 380V / 60 HZ, CONSTRUÍDA COM RESISTÊ	UN	880,83
27006	BORNES DE PASSAGEM TIPO SAK UNIPOLAR 10MM2	UN	9,15
27007	BORNES DE PASSAGEM TIPO SAK UNIPOLAR 16MM2	UN	24,22
27005	BORNES DE PASSAGEM TIPO SAK UNIPOLAR 2,5MM2.	UN	4,02
33635	BOX DE ALUMINIO COM FECHAMENTO EM PLACA DE ACRÍLICO LISO, COR CRISTAL OU	M2	158,48
31429	CÂMERA FIXA DE VÍDEO IP MÓVEL EM DOMU CÂMERA SPECTRA IV IP H.264 DA PELCO	UN	8.665,22
31428	CÂMERA FIXA DE VIDEO IP (CÂMERA TIPO A), CÂMERA DAY/NIGHT.	UN	11.626,87
28070	CABO DE COBRE # 50,00MM2, COBERTURA DE PVC SEM CHUMBO, TEMPERATURA NORMAL	M	60,72
28069	CABO DE COBRE ELETROLÍTICO FLEXÍVEL, COBERTURA DE PVC SEM CHUMBO, TEMPERA	M	57,55
27275	CABO DE COBRE ELETROLÍTICO SUPERFLEXÍVEL, TÊMPERA MOLE, ENCORDAMENTO CLA	M	28,30
27276	CABO DE COBRE ELETROLÍTICO SUPERFLEXÍVEL, TÊMPERA MOLE, ENCORDAMENTO CLA	M	9,09
30686	CABO DE FIBRA OPTICA 48 FIBRAS MONOMODO GALEADO.	M	16,24
31427	CABO FIBRA ÓTICA DE 8 FIBRAS OPTICAS MONOMODO 9/125 µm OS1, INCLUINDO TODO	M	13,77
30148	CABO MULTIPOLAR DE COBRE, ENCORDAMENTO CLASSE 5, ISOLACAO E COBERTURA EM	M	16,59
30152	CABO OPTICO 12 FIBRAS MONOMODO GELEADO.	M	8,14
30685	CABO OPTICO 24 FIBRAS MONOMODO GELEADO.	M	9,88
30676	CABO OPTICO 36 FIBRAS MONOMODO GELEADO.	M	12,21
30400	CABO OPTICO 4 FIBRAS MONOMODO GELEADO.	M	6,81
30151	CABO OPTICO 6 FIBRAS MONOMODO GALEADO.	M	7,05
28558	CABO ÓPTICO DIELÉTRICO REVESTIDO EM ACRILATO, TUBO LOOSE PREENCHIDO COM G	M	7,52
27001	CALCO DE BORRACHA 3"X3"X1" PARA EQUIPAMENTOS.	UN	5,49
30404	CAMERA DOME, FIXA, EXTERNA, DAY-NIGHT DE 0,06LUX.	UN	19.511,71

PLANILHA DE INSUMOS

CODIGO	DESCRICAO DO INSUMO	UNIDADE DE MEDIDA	PRECO R\$
26900	CARACTER OVAL GRIP ALFANUMÉRICO NA COR PRETO FUNDO AMARELO HO-85.	UN	0,30
27278	CENTRAL DE ALARME ENDEREÇÁVEL CAE-250 LG.	UN	38.665,33
26145	CERÂMICA VITRIFICADA DE 1ª QUALIDADE P/ PISO DE PEI - 5, 20X20 - LINHA PA	M2	20,90
26146	CERÂMICA VITRIFICADA DE 1ª QUALIDADE P/PISO PEI - 5 DE 30X30 - LINHA PADR	M2	26,62
26147	CERÂMICA VITRIFICADA DE 1ª QUALIDADE P/PISO PEI - 5 DE 40X40 - LINHA PADR	M2	29,01
27467	CHAVE ESTÁTICA DE TRANSFERÊNCIA AUTOMÁTICA (CHE), CONFORME DOCUMENTOS 000	UN	316.879,12
27468	CHAVE ESTÁTICA DE TRANSFERÊNCIA AUTOMÁTICA (CHE), CONFORME DOCUMENTOS 000	UN	1.491.615,81
27285	CILINDRO/ESFERA DE 45 KG, CARREGADO COM GAS HFC-125 PARA COMBATE A INCEND	UN	17.398,36
27454	COMPOSTO PARA TRATAMENTO PERMANENTE DE SOLO COM RESISTIVIDADE DE 0,2 OHMS	UN	149,80
26904	CONECTOR DE BLINDAGEM PARA VINCULAÇÃO ELETRICA (CBVT).	UN	9,65
30684	CONECTOR TIPO YGHC - CABO PARA CABO DE 10 MM2	UN	19,13
30147	CONEXAO EXOTERMICA GR CARTUCHO 90 PARA CABO#50MM2 COM HASTE 3/4".	UN	709,60
30145	CONEXAO EXOTERMICA TA CARTUCHO 45 PARA CABO #50MM2 COM CABO #10MM2.	UN	611,82
30146	CONEXAO EXOTERMICA TA CARTUCHO 90 PARA CABO #50MM2 COM CABO #50MM2.	UN	620,58
28622	CONTAINER BASICO - 40 PES EM AÇO REFORÇADO, DIMENSÕES DE 12M (COMPRIMENTO	MES	2.273,47
27291	CONTROLADOR LÓGICO PROGRAMÁVEL DE 15 PONTOS COM MÓDULO DE EXPANSÃO PARA C	UN	6.731,83
31430	CONTROLADORES DDC/PLC'S.	UN	25.449,84
30679	CONVERSOR DE MIDIA FAST ETHERNET.	M	488,20
31432	CONVERSOR MÍDIA ÓTICA WDM, FAST ETHERNET, DE SINAL IP PARA FIBRA ÓPTICA,	CJ	842,76
31431	CONVERSORES CONVERSOR MÍDIA ÓTICA WDM, FAST ETHERNET, DE SINAL IP PARA FI	CJ	1.759,54
30677	CORDAO DE CONEXÃO METÁLICO CAT6 CONECTORES RJ-45 NAS EXTREMIDADES	M	55,55
30678	CORDAO OPTICO DUPLEX , MULTIMODO, CONECTORES DE EXTREMIDADE.	M	143,81
27932	COTOVELO PERFURADO, PERFIL "U", EM AÇO SAE 1008/1010 (BAIXO TEOR DE CARBO	UN	45,25
27928	COTOVELO PERFURADO, PERFIL "U", EM AÇO SAE 1008/1010 (BAIXO TEOR DE CARBO	UN	49,82
27931	COTOVELO PERFURADO, PERFIL "U", EM AÇO SAE 1008/1010 (BAIXO TEOR DE CARBO	UN	55,27
26709	CURVA DE INVERSÃO PERFURADA, PERFIL "U", EM AÇO SAE 1008/1010 (BAIXO TEOR	M	9,73
26720	CURVA DE INVERSÃO PERFURADA, PERFIL "U", EM AÇO SAE 1008/1010 (BAIXO TEOR	M	16,78
26725	CURVA HORIZONTAL 45° PERFURADA, PERFIL "C", EM AÇO SAE 1008/1010 (BAIXO T	UN	9,73
27926	CURVA VERTICAL EXTERNA/INTERNA 90G PERFURADA, PERFIL U, EM AÇO SAE 1008/1	UN	47,97
26952	DAMPER COM CONTROLADOR DE VAZÃO DE LÂMINAS OPOSTAS.	M2	1.748,02
31433	DEFENSA METÁLICA DO TIPO 1.	CJ	10.695,57
31434	DEFENSA METÁLICA DO TIPO 2	CJ	14.344,38
31435	DEFENSA METÁLICA DO TIPO 3.	CJ	17.446,82
31436	DEFENSA METÁLICA PARA POSTE DE ILUMINAÇÃO	CJ	9.107,89
27935	DERIVAÇÃO "T" CONSTRUÍDA EM CHAPA DE AÇO PRÉ GALVANIZADA, ACABAMENTO EM P	UN	11,18
43616	DESPESAS DIVERSAS PARA COBRIR DESPESAS DE ESCRITÓRIO(MATERIAIS, INSTRUMEN	H	39,70
27282	DETECTOR OPTICO/TERMOVOLUCIMETRICO ENDERECAVEL DTV-E.	UN	377,36
27286	DIFUSOR DE HFC-125	UN	268,84
26697	DISJUNTOR DIFERENCIAL - RESIDUAL TERMOMAGNÉTICO DE ALTA SENSIBILIDADE (30	UN	72,95
26843	DISPOSITIVO DE PROTEÇÃO CONTRA SURTOS E TRANSIENTES (DPST) COMPOSTO DE VA	UN	5.549,50
26705	DISPOSITIVO DE PROTECAO CONTRA SURTOS E TRANSIENTES (DPST) COMPOSTO DE VA	UN	5.549,50
30680	DISTRIBUIDOR INTERNO OPTICO IUX19" COM EMENDAS E EXTENÇÕES OTICAS P/ 36 F	UN	2.095,82
27933	DIVISOR, EM AÇO SAE 1008/1010 (BAIXO TEOR DE CARBONO), ZINCADA POR IMERSÃO	UN	16,35
26924	ELEMENTO DE ATERRAMENTO DE CIRCUITOS TELEFONICOS.	UN	18,58
26707	ELETROCALHA CHAPA ZINCADA A FOGO PERFURADA, 300X100MM.	M	30,26
26770	ELETROCALHA TRADICIONAL PERFURADA, PERFIL "C", EM AÇO SAE 1008/1010 (BAIX	M	26,75
27930	ELETROCALHA TRADICIONAL PERFURADA, PERFIL "U", EM AÇO SAE 1008/1010 (BAIX	UN	68,60
33516	ELETRODUTO CORRUGADO FLEXÍVEL EM PEAD Ø = 1 1/4", TIPO KANALEX OU SIMILAR	M	4,72
33517	ELETRODUTO CORRUGADO FLEXÍVEL EM PEAD Ø = 1.1/2", TIPO KANALEX OU SIMILAR	M	8,51
33518	ELETRODUTO CORRUGADO FLEXÍVEL EM PEAD Ø = 2", TIPO KANALEX OU SIMILAR PRE	M	9,46
33519	ELETRODUTO CORRUGADO FLEXÍVEL EM PEAD Ø = 3", TIPO KANALEX OU SIMILAR PRE	M	13,71
33520	ELETRODUTO CORRUGADO FLEXÍVEL EM PEAD Ø = 4", TIPO KANALEX OU SIMILAR PRE	M	21,99
33521	ELETRODUTO CORRUGADO FLEXÍVEL EM PEAD Ø = 5", TIPO KANALEX OU SIMILAR PRE	M	71,05
33522	ELETRODUTO CORRUGADO FLEXÍVEL EM PEAD Ø = 6", TIPO KANALEX OU SIMILAR PRE	M	99,17
28999	ELETRODUTO 4" TIPO KANALEX OU EQUIV.	M	31,39
27287	ELETROVÁLVULA DE ACIONAMENTO	UN	9.228,06
28079	EMENDA TERMOCONTRÁTIL PARA CABO UNIPOLAR, USO EXTERNO OU INTERNO PARA CA	UN	145,49
28078	EMENDA TERMOCONTRÁTIL PARA CABO UNIPOLAR, USO EXTERNO OU INTERNO PARA CAB	UN	86,28
26948	FANCOIL VERTICAL, ESTRUTURA EM DURALUMÍNIO, PAINÉS DUPLOS, SERPENTINA DE	UN	4.479,35
26949	FANCOIL VERTICAL, ESTRUTURA EM DURALUMÍNIO, PAINÉS DUPLOS, SERPENTINA DE	UN	25.967,53
26951	FANCOIL VERTICAL, ESTRUTURA EM DURALUMÍNIO, PAINÉS DUPLOS, SERPENTINA DE	UN	36.590,69
26950	FANCOIL VERTICAL, ESTRUTURA EM DURALUMÍNIO, PAINÉS DUPLOS, SERPENTINA DE	UN	44.624,81
28238	FILTRO Y DE REDE 1 POLEGADA.	UN	163,77
28237	FILTRO Y DE REDE 1 1/2 POLEGADA.	UN	245,66
28236	FILTRO Y DE REDE 2 POLEGADAS.	UN	327,54
28235	FILTRO Y DE REDE 5 POLEGADAS.	UN	818,85
28233	FILTRO Y PARA REDE 4 POLEGADAS.	UN	655,08
27934	FIXA CABO EM CHAPA AÇO PRÉ GALVANIZADA À QUENTE, ACABAMENTO ZINCADO À FOG	UN	1,45
27929	FLANGE PARA ENCAIXE DE ELETROCALHA A PAINEL/QUADRO, EM AÇO SAE 1008/1010	UN	69,19
26759	FLANGE PARA ENCAIXE DE ELETROCALHA A PAINEL/QUADRO, EM AÇO SAE 1008/1010	M	1,74
26727	FLANGE PARA ENCAIXE DE ELETROCALHA A PAINEL/QUADRO, EM AÇO SAE 1008/1010	UN	3,50
27035	FORMA TIPO CUBETA REUTILIZÁVEL DE POLIPROPILENO (0,35X0,80X0,80)M.	UN	103,74
26224	FORRO ACUSTICO EM PERFIL JAVELIM, COM PINTURA VINILICA A BASE DE LATEX ME	M2	182,10
27370	GALVANIZACAO DE PECAS METALICAS.	KG	3,11
27003	GAS DICLOROFLUOROETANO R11/141 PARA LIMPEZA DE SISTEMA DE AR CONDICIONADO	L	22,15
27002	GAS REFRIGERANTE FREON R-22 PARA SISTEMAS DE REFRIGERACAO.	KG	18,81
26738	GOTEJADOR DE 300X100MM EM AÇO GALVANIZADO A QUENTE.	UN	10,69

INSUMOS

H A

PLANILHA DE INSUMOS

CODIGO	DESCRICAO DO INSUMO	UNIDADE DE MEDIDA	PRECO R\$
28604	GRUPO GERADOR DE ENERGIA DE 460/414KVA, 380/220V, 3Ø CABINADO TRANSPORTAV	H	29,06
27365	GRUPO MOTOR-GERADOR (GMG) CONVENCIONAL, CONFORME ESPECIFICAÇÕES Nº 000.00	UN	224.447,20
26733	JUNCAO DE 90G EM AÇO GALVANIZADO A QUENTE 80X90MM.	UN	-
26735	JUNCAO 90G GALVANIZADA A QUENTE DE 80X90MM.	UN	25,10
26778	JUNTA INTERNA "T" EM AÇO SAE 1008/1010 (BAIXO TEOR DE CARBONO), ZINCADA P	UN	9,55
26777	JUNTA INTERNA RETA EM AÇO SAE 1008/1010 (BAIXO TEOR DE CARBONO), ZINCADA	UN	9,60
28953	KIT (PLUGUE E RECEPTÁCULO) PARA CONEXÃO/EMENDA DE CABO 10MM², 5KV, 25A, E	UN	166,29
30150	KIT DE CONEXAO/EMENDA PARA CABO DE CONTROLE, CLASSE 1KV, ESTANQUE, SECAO	UN	117,78
30149	KIT DE CONEXAO/EMENDA PARA CABO DE POTENCIA, CLASSE 1KV, ESTANQUE, SECAO	UN	114,78
28398	LAVA OLHOS COM ASTE DE ACIONAMENTO RÁPIDO, FILTRO DE LINHA, REGULADOR DE	UN	3.415,50
31439	LENTE PARA CÂMERA FIXA DE VÍDEO IP LENTE 1/3" PELCO 13VD5-50.	UN	3.585,97
31440	LUMINÁRIA ELEVADA DE BORDA DE TAXI, OMNIDIRECIONAL, COR AZUL, COMPLETA: C	UN	2.541,88
31441	LUMINÁRIA ELEVADA DE LATERAL DE BORDA DE PISTA, COM COMPLETA: CORPO, SUPO	UN	4.237,18
28955	LUMINÁRIA ELEVADA OMNIDIRECIONAL, COMPLETA: CORPO, DOME EM POLICARBONATO	UN	1.533,26
28954	LUMINÁRIA ELEVADA UNIDIRECIONAL COMPLETA: CORPO (REFLETOR) EM ALUMÍNIO, V	UN	1.277,71
31442	LUMINÁRIA EMBUTIDA BIDIRECIONAL BRANCA/AMARELO TIPO "SHALLOW BASE", COMP	UN	6.159,60
28956	LUMINÁRIA EMBUTIDA BIDIRECIONAL RETA/CURVA, COMPLETA: CORPO COM BASE INFE	UN	8.177,38
30413	LUMINÁRIA EMBUTIDA OMNIDIRECIONAL COMPLETA: CORPO (BASE INFERIOR E SUPER	UN	3.145,67
31443	LUMINÁRIA EMBUTIDA UNIDIRECIONAL COMPLETA: CORPO, SUPORTE DE LÂMPADAS, JU	UN	5.504,04
28957	LUMINÁRIA EMBUTIDA UNIDIRECIONAL RETA, COMPLETA: CORPO COM BASE INFERIOR	UN	4.684,96
31444	LUMINÁRIAS PENDENTE OU SOBREPOR, HERMÉTICA IP65, PENDENTE OU PARA SOBREP	UN	610,33
26780	LUMINARIA DE EMBUTIR, COM 02 LAMPADAS FLUORESCENTES DE 32W E REATOR ELETR	UN	309,30
26781	LUMINARIA DE EMBUTIR, COM 02 LAMPADAS FLUORESCENTES DE 16W MONTADO COM SOQ	UN	206,39
26746	LUVA DE ACABAMENTO PERFURADA OU JUNTA RETA, PERFIL U, EM AÇO SAE 1008/101	UN	9,60
26302	MEDIDOR DE GRANDEZAS ELETRICAS (V, A, HZ, W).	UN	3.856,20
26828	METAL DE SOLDA COMPOSTO DE ÓXIDO DE COBRE E ALUMÍNIO, ACONDICIONADO EM CA	UN	35,72
26706	METAL DE SOLDA EXOTERMICA ACONDICIONADA EM RECIPIENTE EM FORMA DE CONE DE	UN	37,39
28232	MODULO DE COMUNICAÇÃO COM PROTOCOLO MODBUS PARA OS CHILLERS .	UN	21.990,00
27283	MODULO DE ENTRADA ENDERECAVEL - MBD-E	UN	179,73
30681	MODULO DE 30TB.	UN	47.884,51
26719	MOLDE DESPROVIDO DE TRINCAS, PROJETADO PARA SUPORTAR ALTAS TEMPERATURAS E	UN	314,83
26899	MÓDULO PROTETOR COMPROTECT 2/1	UN	529,94
31445	NETWORK STORAGE MANAGER, 24TB. SAS/FIBER EXPANSION PELCO MODELO NSM5200-2	UN	30.353,90
31451	PAINÉL INDICATIVO DE LOCALIZAÇÃO E/OU DESTINO, SEPARADO EM CAMPOS DISTINT	UN	37.408,31
31452	PAINÉL INDICATIVO DE LOCALIZAÇÃO E/OU DESTINO, SEPARADO EM CAMPOS DISTINT	UN	34.155,41
31455	PAINÉL INDICATIVO DE LOCALIZAÇÃO E/OU DESTINO, SEPARADO EM CAMPOS DISTINT	UN	62.889,33
31459	PAINÉL INDICATIVO DE LOCALIZAÇÃO E/OU DESTINO, SEPARADO EM CAMPOS DISTINT	UN	40.661,23
31457	PAINÉL INDICATIVO DE LOCALIZAÇÃO E/OU DESTINO, SEPARADO EM CAMPOS DISTINT	UN	60.178,59
31456	PAINÉL INDICATIVO DE LOCALIZAÇÃO E/OU DESTINO, SEPARADO EM CAMPOS DISTINT	UN	60.178,59
31450	PAINÉL INDICATIVO DE LOCALIZAÇÃO E/OU DESTINO, SEPARADO EM CAMPOS DISTINT	UN	12.657,80
31453	PAINÉL INDICATIVO DE LOCALIZAÇÃO E/OU DESTINO, SEPARADO EM CAMPOS DISTINT	UN	27.649,62
31458	PAINÉL INDICATIVO DE LOCALIZAÇÃO E/OU DESTINO, SEPARADO EM CAMPOS DISTINT	UN	53.672,79
31454	PAINÉL INDICATIVO DE LOCALIZAÇÃO E/OU DESTINO, SEPARADO EM CAMPOS DISTINT	UN	36.866,18
31460	PAINÉL INDICATIVO DE LOCALIZAÇÃO E/OU DESTINO, SEPARADO EM CAMPOS DISTINT	UN	80.236,27
30401	PAINEL DE CONTROLE DO SISTEMA DE ILUMINACAO DE PATIO, PGN/PGE.	UN	35.341,84
30163	PAINEL DE SINALIZAÇÃO VERTICAL DE INSTRUÇÃO OBRIGATORIA COMPLETO: CORPO E	UN	63.673,76
30164	PAINEL DE SINALIZAÇÃO VERTICAL DE INSTRUÇÃO OBRIGATORIA COMPLETO: CORPO E	UN	70.041,09
30165	PAINEL DE SINALIZAÇÃO VERTICAL DE INSTRUÇÃO OBRIGATORIA COMPLETO: CORPO E	UN	76.408,50
30166	PAINEL DE SINALIZAÇÃO VERTICAL DE INSTRUÇÃO OBRIGATORIA COMPLETO: CORPO E	UN	114.612,75
30167	PAINEL DE SINALIZAÇÃO VERTICAL DE INSTRUÇÃO OBRIGATORIA COMPLETO: CORPO E	UN	146.449,59
30168	PAINEL DE SINALIZAÇÃO VERTICAL DE INSTRUÇÃO OBRIGATORIA COMPLETO: CORPO E	UN	159.184,35
30162	PAINEL DE SINALIZAÇÃO VERTICAL DE INSTRUÇÃO OBRIGATORIA COMPLETO: CORPO E	UN	63.162,57
31449	PAINEL DE SINALIZAÇÃO VERTICAL, SÉRIE 6, 6A BRILHO FIXO, 60HZ, COMPOSTAS D	UN	28.849,93
31524	PAINEL DE SINALIZAÇÃO VERTICAL, SÉRIE 6, 6A BRILHO FIXO, 60HZ, COMPOSTAS D	UN	23.326,75
31525	PAINEL DE SINALIZAÇÃO VERTICAL, SÉRIE 6, 6A BRILHO FIXO, 60HZ, COMPOSTAS D	UN	10.234,53
31526	PAINEL DE SINALIZAÇÃO VERTICAL, SÉRIE 6, 6A BRILHO FIXO, 60HZ, COMPOSTAS D	UN	17.677,83
31527	PAINEL DE SINALIZAÇÃO VERTICAL, SÉRIE 6, 6A BRILHO FIXO, 60HZ, COMPOSTAS D	UN	19.538,65
31528	PAINEL DE SINALIZAÇÃO VERTICAL, SÉRIE 6, 6A BRILHO FIXO, 60HZ, COMPOSTAS D	UN	21.399,48
31529	PAINEL DE SINALIZAÇÃO VERTICAL, SÉRIE 6, 6A BRILHO FIXO, 60HZ, COMPOSTAS D	UN	23.260,30
31530	PAINEL DE SINALIZAÇÃO VERTICAL, SÉRIE 6, 6A BRILHO FIXO, 60HZ, COMPOSTAS D	UN	25.121,12
27459	PAINEL EM ESTRUTURA DE CHAPA #12 MSG, INVÓLUCRO EM CHAPA #14 MSG, SUPORTE	UN	17.595,02
31468	PAINEL INDICATIVO DE LOCALIZAÇÃO E/OU DESTINO, SEPARADO EM CAMPOS DISTINT	UN	40.661,23
31463	PAINEL INDICATIVO DE LOCALIZAÇÃO E/OU DESTINO, SEPARADO EM CAMPOS DISTINT	UN	53.672,79
31469	PAINEL INDICATIVO DE LOCALIZAÇÃO E/OU DESTINO, SEPARADO EM CAMPOS DISTINT	UN	34.155,41
31466	PAINEL INDICATIVO DE LOCALIZAÇÃO E/OU DESTINO, SEPARADO EM CAMPOS DISTINT	UN	43.914,10
31462	PAINEL INDICATIVO DE LOCALIZAÇÃO E/OU DESTINO, SEPARADO EM CAMPOS DISTINT	UN	28.191,77
31461	PAINEL INDICATIVO DE LOCALIZAÇÃO E/OU DESTINO, SEPARADO EM CAMPOS DISTINT	UN	41.203,36
31467	PAINEL INDICATIVO DE LOCALIZAÇÃO E/OU DESTINO, SEPARADO EM CAMPOS DISTINT	UN	37.408,31
31472	PAINEL INDICATIVO DE LOCALIZAÇÃO E/OU DESTINO, SEPARADO EM CAMPOS DISTINT	UN	40.661,23
31482	PAINEL INDICATIVO DE LOCALIZAÇÃO E/OU DESTINO, SEPARADO EM CAMPOS DISTINT	UN	37.408,31
31473	PAINEL INDICATIVO DE LOCALIZAÇÃO E/OU DESTINO, SEPARADO EM CAMPOS DISTINT	UN	40.661,23
31479	PAINEL INDICATIVO DE LOCALIZAÇÃO E/OU DESTINO, SEPARADO EM CAMPOS DISTINT	UN	40.661,23
31477	PAINEL INDICATIVO DE LOCALIZAÇÃO E/OU DESTINO, SEPARADO EM CAMPOS DISTINT	UN	43.914,10
31475	PAINEL INDICATIVO DE LOCALIZAÇÃO E/OU DESTINO, SEPARADO EM CAMPOS DISTINT	UN	43.914,10
31465	PAINEL INDICATIVO DE LOCALIZAÇÃO E/OU DESTINO, SEPARADO EM CAMPOS DISTINT	UN	47.167,00
31471	PAINEL INDICATIVO DE LOCALIZAÇÃO E/OU DESTINO, SEPARADO EM CAMPOS DISTINT	UN	53.672,79
31464	PAINEL INDICATIVO DE LOCALIZAÇÃO E/OU DESTINO, SEPARADO EM CAMPOS DISTINT	UN	53.672,79

INSUMOS

PLANILHA DE INSUMOS

CODIGO	DESCRICAO DO INSUMO	UNIDADE DE MEDIDA	PRECO R\$
31470	PAINEL INDICATIVO DE LOCALIZAÇÃO E/OU DESTINO, SEPARADO EM CAMPOS DISTINT	UN	53.672,79
31483	PAINEL INDICATIVO DE LOCALIZAÇÃO E/OU DESTINO, SEPARADO EM CAMPOS DISTINT	UN	27.649,62
31484	PAINEL INDICATIVO DE LOCALIZAÇÃO E/OU DESTINO, SEPARADO EM CAMPOS DISTINT	UN	40.661,23
31478	PAINEL INDICATIVO DE LOCALIZAÇÃO E/OU DESTINO, SEPARADO EM CAMPOS DISTINT	UN	43.914,10
31474	PAINEL INDICATIVO DE LOCALIZAÇÃO E/OU DESTINO, SEPARADO EM CAMPOS DISTINT	UN	53.672,79
31476	PAINEL INDICATIVO DE LOCALIZAÇÃO E/OU DESTINO, SEPARADO EM CAMPOS DISTINT	UN	34.155,41
31480	PAINEL INDICATIVO DE LOCALIZAÇÃO E/OU DESTINO, SEPARADO EM CAMPOS DISTINT	UN	32.528,95
31481	PAINEL INDICATIVO DE LOCALIZAÇÃO E/OU DESTINO, SEPARADO EM CAMPOS DISTINT	UN	53.672,79
27284	PAINEL SONORO VISUAL, TIPO ELETRÔNICO, COM TONS E SOAREM DE FORMA INTERMI	UN	1.894,62
28959	PAINEL 1100MM X 800MM (CXH) COMPLETO: CORPO EM ALUMÍNIO, ACOPLAMENTO FRAN	UN	21.158,50
28963	PAINEL 1800MM X 600MM (CXH) COMPLETO: CORPO EM ALUMÍNIO, ACOPLAMENTO FRAN	UN	25.171,69
28964	PAINEL 2000MM X 600MM (CXH) COMPLETO: CORPO EM ALUMÍNIO, ACOPLAMENTO FRAN	UN	27.012,59
28965	PAINEL 2100MM X 600MM (CXH) COMPLETO: CORPO EM ALUMÍNIO, ACOPLAMENTO FRAN	UN	28.252,64
28966	PAINEL 2400MM X 600MM (CXH) COMPLETO: CORPO EM ALUMÍNIO, ACOPLAMENTO FRAN	UN	29.531,05
31446	PATCH CORD DE CABO DE 2 FIBRAS ÓTICAS MONOMODO 9/125µM OS1, COM 2M DE CO	UN	594,05
31447	PATCH CORD DE CABO UTP 4 PARES CATEGORIA 6A, COM CONECTORES RJ45 EM AMBOS	UN	259,31
31448	PIGTAILS DE FIBRA ÓTICA MONOMODO 9/125µM	UN	358,49
26144	PISO CERAMICO DE 20X20 VITRIFICADA, PEI 5.	M2	20,90
26235	PISO ELEVADO DISSIPATIVO, COM REVESTIMENTO MONTADO SOBRE ESTRUTURA METALI	M2	446,34
27939	PISO TIPO FLUTUANTE COM 8MM DE ESPESSURA, 30CM DE LARGURA, TRÁFEGO INTENS	M2	146,38
26996	PLACA AUTO-ADESIVA REFERENCIAL PARA INDICAÇÃO VISUAL TIPO ALUMINOPLAST DE	UN	53,55
26148	PLACA DE CERAMICA EXTRUDADA DE ALTA RESISTENCIA COM GARRAS DE FIXAÇÃO.	M2	29,34
28967	PLACA FRONTAL COM LEGENDA REFLETIVA E SISTEMA DE FIXAÇÃO, 1400MM X 600MM	UN	1.010,63
28968	PLACA FRONTAL COM LEGENDA REFLETIVA E SISTEMA DE FIXAÇÃO, 1800MM X 600MM	UN	1.206,01
28969	PLACA FRONTAL COM LEGENDA REFLETIVA E SISTEMA DE FIXAÇÃO, 2600MM X 600MM	UN	1.525,13
28970	PLACA FRONTAL COM LEGENDA REFLETIVA E SISTEMA DE FIXAÇÃO, 2800MM X 600MM	UN	1.831,38
28971	PLACA FRONTAL COM LEGENDA REFLETIVA E SISTEMA DE FIXAÇÃO, 3200MM X 600MM	UN	2.162,73
27289	PRESSOSTATO DIFERENCIAL DE AR.	UN	141,12
31487	PROJETOR ORIENTÁVEL, PARA 2 (DUAS) LÂMPADAS DE VAPOR DE SÓDIO DE ALTA PRE	UN	1.769,53
31488	QUADRO DE BYPASS DA UPS 100KVA - Q.BYPASS, 380/220V, TRIFÁSICO, 60HZ, INS	CJ	78.585,73
31489	QUADRO DE BYPASS DA UPS 40KVA - Q.BYPASS, 380/220V, TRIFÁSICO, 60HZ, INST	UN	54.582,58
31490	QUADRO DE BYPASS DA UPS 60KVA - Q.BYPASS, 380/220V, TRIFÁSICO, 60HZ, INST	CJ	60.400,05
30407	QUADRO DE COMANDO DE ILUMINAÇÃO DO PATIO.	UN	54.257,70
31491	QUADRO DE DISTRIBUIÇÃO DA UPS 100KVA - QG.UPS, 380/220V, TRIFÁSICO, 60HZ,	CJ	144.675,30
31492	QUADRO DE DISTRIBUIÇÃO DA UPS 60KVA - QG.UPS, 380/220V, TRIFÁSICO, 60HZ,	CJ	117.846,45
27298	QUADRO DE PROTEÇÃO CONTRA SURTOS E TRANSIENTES (QPST), CAPACIDADE DE CURT	UN	23.726,09
30406	QUADRO DE SISTEMA DE TV E VIGILANCIA.	UN	94.699,14
31493	QUADRO DE TORRE DE ILUMINAÇÃO DO TIPO QET E DIAGRAMA UNIFILAR	CJ	42.609,35
31494	QUADRO ELÉTRICO Q.BYPASS.UPS DE ACORDO COM ESQUEMA UNIFILAR	UN	32.973,86
31495	QUADRO ELÉTRICO Q.G.UPS COM ESQUEMA UNIFILAR	UN	25.148,23
31496	QUADRO GERAL DE BAIXA TENSÃO - QGBT DA SE-PT2-01, 380/220V, TRIFÁSICO, 6	UN	330.670,95
31497	QUADRO GERAL DE BAIXA TENSÃO - QGBT DA SE-PT2-02, 380/220V, TRIFÁSICO, 60	CJ	285.963,28
31498	QUADRO GERAL DE BAIXA TENSÃO - QGBT, 380/220V, TRIFÁSICO, 60HZ, INSTALAÇ	CJ	41.624,96
30402	QUADRO GERAL PARA NOBREAKS, CONFORME PROJETO 265.00.E01.001.	UN	64.741,94
31499	QUADROS DE DISTRIBUIÇÃO DE BAIXA TENSÃO E DIAGRAMA UNIFILAR	CJ	40.759,51
31500	QUADROS DE DISTRIBUIÇÃO DE BAIXA TENSÃO QE.SA-SE, E DIAGRAMA UNIFILAR	CJ	45.609,98
30403	RACK FECHADO COM DISTRIBUIDOR OPTICO PARA 72 FIBRAS E SWITCH DE 24 PORTAS	UN	23.173,01
31501	RACK PARA INSTALAÇÃO DE EQUIPAMENTOS DE 19" X 40U INCLUINDO FILTRO PROTET	CJ	53.371,25
31502	REGULADOR DE CORRENTE CONSTANTE, MICROPROCESSADO, 380V, 6,6A, 60HZ, 5 NIV	UN	126.161,73
31503	REGULADOR DE CORRENTE CONSTANTE, MICROPROCESSADO, 380V, 60HZ, PARA BRILHO	UN	119.405,95
31504	RELÉ DE PROTEÇÃO DE SOBRECORRENTE COM DISPLAY NA PORTA, FUNÇÕES ANSI 50/5	UN	25.466,20
28071	RESERVATORIO DE AGUA CILINDRICO VERTICAL COM CASA DE MAQUINAS DIVISAO DE	UN	45.516,21
26312	RETIFICADOR DE 24VCC / 20A.	UN	14.668,76
27940	RODAPE PARA PISO FLUTUANTE EM PAINEL DE ALTA DENSIDADE HPP PADRÃO MONT BL	M	32,62
26779	SAÍDA LATERAL SIMPLES DE PERFILADO PARA ELETRODUTO EM AÇO SAE 1008/1010 (UN	9,82
27290	SENSOR ELETRÔNICO DE TEMPERATURA E UMIDADE	UN	537,65
31505	SINALIZADOR AÉREO DUPLO COM CÉLULA, PARA MONTAGEM EM TORRE	UN	465,72
26946	SIST. DE AR CONDIC. - EXP. DIRETA, C/ "FAN COILS" ("SELF CONTAINED" OU C/	UN	3.159,38
30922	SIST. DE AR CONDIC. - EXP. DIRETA, C/ "FAN COILS" ("SELF CONTAINED" OU C/	UN	2.549,46
30405	SISTEMA DE ACIONAMENTO REMOTO DA ILUMINAÇÃO DO PÁTIO.	CJ	134.515,34
26997	SPLIT SYSTEM CAPACIDADE NOMINAL DE 1BTU/H TIPO K7.	UN	2,33
27937	SUPORTE PARA DUAS TOMADAS, CLASSE 1, PADRÃO BRASILEIRO, CONSTRUÍDA EM CH	UN	18,97
27004	SUPRESSOR DE SURTO 275V - 40KA.	UN	104,47
30682	SWITCH DE BORDA ETHERNET GERENCIÁVEL 24 PORTAS 10/100	UN	46.262,62
26722	TÊ HORIZONTAL 90° PERFURADO, PERFIL "U", EM AÇO SAE 1008/1010 (BAIXO TEOR	M	25,10
27927	TÊ RETO PERFURADO, PERFIL "U", EM AÇO SAE 1008/1010 (BAIXO TEOR DE CARBON	UN	49,82
26724	TÊ RETO PERFURADO, PERFIL "U", EM AÇO SAE 1008/1010 (BAIXO TEOR DE CARBON	M	19,36
26723	TÊ VERTICAL DE DERIVAÇÃO PERFURADO, PERFIL "U", EM AÇO SAE 1008/1010 (BAI	M	29,67
27925	TAMPA DE ENCAIXE RETA PARA ELETROCALHA, EM AÇO SAE 1008/1010 (BAIXO TEOR	UN	28,70
26716	TAMPA DE PRESSÃO PARA COTOVELO, EM AÇO SAE 1008/1010 (BAIXO TEOR DE CARBO	M	13,33
26715	TAMPA DE PRESSÃO PARA TÊ HORIZONTAL 90°, EM AÇO SAE 1008/1010 (BAIXO TEOR	M	9,44
26758	TAMPA DE PRESSÃO RETA PARA ELETROCALHA, EM AÇO SAE 1008/1010 (BAIXO TEOR	M	25,69
26708	TAMPA DE PRESSÃO RETA PARA ELETROCALHA, EM AÇO SAE 1008/1010 (BAIXO TEOR	M	13,33
27979	TE DE PVC 90G ROSCAVEL DE 3" (SBC 8610).	UN	88,45
30182	TECNICO DE SEGURANCA DO TRABALHO	H	35,44
26143	TELHA DE AÇO ZINCADO PRÉ-PINTADO, TIPO SANDUICHE DE PÓLIURETANO, TERMO-AC	M2	272,32
27936	TERMINAL CONSTRUÍDA EM CHAPA DE AÇO PRÉ GALVANIZADA, ACABAMENTO EM PINTUR	UN	6,81

INSUMOS

PLANILHA DE INSUMOS

CODIGO	DESCRICAO DO INSUMO	UNIDADE DE MEDIDA	PRECO R\$
26726	TERMINAL DE FECHAMENTO.300X100MM.	UN	2,53
27288	TERMOSTATO MANUAL PARA OS CLIMATIZADORES.	UN	378,68
31511	TRANSCEIVER ÓTICO COMPATÍVEIS COM SIEMENS PROFIBUS RS-485, COOPERA COM UM	CJ	9.660,93
26296	TRANSFORMADOR DE CORRENTE BLINDADO 600V PARA RELACAO DE 100/5A.	UN	316,29
26301	TRANSFORMADOR DE CORRENTE BLINDADO 600V PARA RELACAO DE 150/5A.	UN	595,17
27299	TRANSFORMADOR DE DISTRIBUICAO A OLEO, PARA USO EM POSTE - 13800 - 380/220	UN	6.280,48
26295	TRANSFORMADOR DE FORCA 15KVA, 1Ø - 60HZ, PRIMARIO 4160V, SECUNDARIO 440/2	UN	8.480,76
26313	TRANSFORMADOR DE FORCA 30KVA TRIFASICO, 60HZ, PRIMARIO 4160V, SECUNDARIO	UN	18.171,65
26314	TRANSFORMADOR DE FORCA 75KVA, 60HZ, PRIMARIO 4160V, SECUNDARIO 220/127V A	UN	42.083,18
31512	TRANSFORMADOR DE ISOLAMENTO DE 10/15W, 5KV, 60HZ, 6,6A/6,6A, COM CERTIFIC	UN	546,39
31513	TRANSFORMADOR DE ISOLAMENTO DE 100W, 5KV, 60HZ, 6,6A/6,6A, COM CERTIFICAC	UN	969,89
31514	TRANSFORMADOR DE ISOLAMENTO DE 150W, 5KV, 60HZ, 6,6A/6,6A, COM CERTIFICAC	UN	1.190,24
31515	TRANSFORMADOR DE ISOLAMENTO DE 200W, 5KV, 60HZ, 6,6A/6,6A, COM CERTIFICAC	UN	1.340,07
27341	TRANSFORMADOR TENSÃO PRIMARIA 380/220V, TENSÃO SECUNDÁRIA 4160V ESTRELA-T	UN	158.120,98
31516	TRANSFORMADOR TRIFÁSICO, POTÊNCIA NOMINAL 500KVA SECO, COM ENCAPSULAMENTO	UN	76.610,77
31517	TRANSFORMADOR TRIFÁSICO, POTÊNCIA NOMINAL 750KVA SECO, COM ENCAPSULAMENTO	UN	60.229,53
28974	TRANSFORMADOR 100W - 6,6/6,6A - 5KV - 60HZ.	UN	334,72
28972	TRANSFORMADOR 15W - 6,6/6,6A - 5KV - 60HZ.	UN	195,52
28975	TRANSFORMADOR 200W - 6,6/6,6A - 5KV - 60HZ.	UN	473,91
28973	TRANSFORMADOR 25W - 6,6/6,6A - 5KV - 60HZ.	UN	255,18
30683	TRANSFORMADOR 300W - 6,6/6,6A - 5KV - 60HZ.	UN	676,60
31173	TUBO FLEXÍVEL (MANGOTE), CLASSE 150, PRESSÃO MÍNIMA DE 10 BAR, TEMPERATUR	UN	424,83
31172	TUBO FLEXÍVEL (MANGOTE), CLASSE 150, PRESSÃO MÍNIMA DE 10 BAR, TEMPERATUR	UN	283,22
27000	TUBO ISOLADOR TIPO ARMAFLEX POLIPROPILENO DE 1/2".	M	26,24
26998	TUBO ISOLADOR TIPO ARMAFLEX POLIPROPILENO DE 1/4".	M	8,21
26999	TUBO ISOLADOR TIPO ARMAFLEX POLIPROPILENO DE 3/8".	M	21,14
28986	UNIDADE DE COMANDO E MONITORAMENTO DE LUMINÁRIA, 1,8-6,6A, IP 67, COM DOI	UN	13.103,60
28984	UNIDADE DE COMANDO E MONITORAMENTO DE LUMINÁRIA, 1,8-6,6A, IP 67, COM UM	UN	7.228,56
28077	UNIDADE DE SUPERVISÃO DE CORRENTE ALTERNADA (USCA) - OPERAÇÃO MANUAL, AUT	UN	135.280,21
28239	VALVULA RETENCAO VERTICAL BRONZE (PN-16) 5" 200PSI - EXTREMIDADES C/ ROSC	UN	740,57
31164	VARIADOR DE POTÊNCIA POR TREM DE IMPULSO PARA 40A.	UN	454,38
26995	VENEZIANA EM PVC BRANCO LEITOSO MONTADO EM ESTRUTURA DE PVC PARA JANELAS.	M2	479,49
26149	VISOR PARA PORTA TIPO OLHO MÁGICO DE 35 A 52MM COM ANGULO DE VISÃO DE 200	UN	21,19
27292	WALL MOUNTED CAPACIDADE NOMINAL DE 5 TR, COM COMPRESSOR "SCROLL", BATERIA	UN	28.502,41

SUDÉCAP

74.60.10	PADRAO DE ENTR.PROVIS.30KVA TRIFAS.POSTE H=7M,70A	UN	1.378,86
C40.09.07	CONCRETO 1:3:6, B1-B2 CALCAREA,LANCADO EM FUNDACAO	UN	331,10
C40.60.37	INSTALACAO ELETRICA - ESCR.EMPR/DEPOSITO/VESTIARIO	UN	412,53
C48.05.07	JANELA DE CORRER DE FERRO 1x1/8", AREA > 1,0 M2	UN	251,26
65.70.10	FECHADURA PAPAIZ 342-MZ35 ESPELHO CROMADO OU EQUIVALENTE	CJ	122,78
65.78.09	DOBRADICA DE FERRO CROMADO 3 1/2x2 1/4"	UM	22,44
67.02.12	TELHA ONDUL. FIBROCIM. L=1,10M, E=6MM, C=1,53M	m²	27,03
71.04.05	RIPA DE PARAJU BRUTA 4x1,5 CM	M	2,75
71.04.08	PECA DE MADEIRA DE PINUS 5,5X5,5 CM	M	0,98
71.14.06	CHAPA COMPENSADA RESINADA E= 10MM COLA FENOLICA	m²	12,35
75.01.05	TINTA LATEX PVA CORAL OU EQUIVALENTE	LATA	172,38
77.05.51	PREGO 18x30	KG	7,80
81.04.05	VIDRO FANTASIA/CANELADO E= 4MM, COLOCADO	m²	69,39

SBC

1060980	DIFUSOR DE INSUFLAMENTO 300x150mm	UN	126,33
---------	-----------------------------------	----	--------

COMPESA

101230/COMPES	CELUTROL	KG	58,85
990237U	PERFURATRIZ HORIZONTAL DIRECIONAL ATE 400MM, 75HP. EXCLUSO OPERADOR	H	376,71

.14.000.0466	Lâmpada LED tubular T8, base G13-18W, 1600 até 1943Im, cor 5500 a 6500K,	UN	61,81
.15.000.0341	Luminária industrial pendente	UN	75,99

CURVA ABC

DA



CURVA ABC DE SERVIÇOS

SÍTIO/LOCAL: CANOAS (RS) - AERÓDROMO

PÁGINA: 1/19

OBRA: SUBSTITUIR SISTEMA DE LUZES DE APROXIMAÇÃO (ALS) DO AERÓDROMO DE CANOAS (ALA 3)

DATA: 13/10/2022

ITEM	DISCRIMINAÇÃO	UNID.	QUANT.	P. UNIT.	BDI %	P. TOTAL C/BDI	% do Serviço	% Acumulado	Posição da Curva
06.11.100	SUBSISTEMA DE APROXIMAÇÃO E DE CABECEIRA / FIM DE PISTA	un	1,000	4.988.689,70	14,02	5.665.299,9959	43,6465%	43,646500%	SEGUIMENTO A - 70%
03.06.100	Passarela de acesso ao sistema ALS-F, incluindo grade de piso, guarda-corpo, suporte dos eletrodutos e elementos de fixação em aço inox, com largura útil de 800 mm, fabricada em plástico reforçado com fibra de vidro (PREV) utilizando resina termofixa poliester isoftálica pigmentada nas cores laranja e branco, montada a partir de perfis com teor mínimo de fibra de 65%, de acordo com os desenhos 059.17.C00.DS.001 e 059.17.C00.DS.002 e especificação técnica n° 059.17.C00.EP.001. Inclui os custos referentes à elaboração dos projetos de fabricação e montagem, fornecimento de materiais, fabricação, pré-montagem em fábrica, transporte e montagem em campo. Comprimento total: 300 metros	unid.	1,000	1.280.753,74	14,02	1.460.315,4143	11,2505%	54,897000%	SEGUIMENTO A - 70%
06.01.117.01	Conjunto de baterias estacionárias reguladas por válvula, com estante metálica - Tipo chumbo-ácida regulada por válvula, para 15 minutos de autonomia e potência de 20kW (BPS-1 a BPS-4), conforme desenho n° 059.17.E01.DS.001.00.	un	4,000	163.141,84	14,02	744.057,3039	5,7323%	60,629300%	SEGUIMENTO A - 70%
06.01.112.01	Sistema Ininterrupto de Energia Estática (UPS) - Modular: trifásica - 380/220V - gabinete com 04 (quatro) módulos (3+1) de 3x20kVA+20kVA (UPS), conforme desenho n° 059.17.E01.DS.001.00.	un	1,000	616.683,86	14,02	703.142,9372	5,4171%	66,046400%	SEGUIMENTO A - 70%
10.01.100	Administração Local	mês	13,000	46.793,56	25,65	764.349,4058	5,8887%	71,935100%	SEGUIMENTO B - 20%
06.01.211.01	Cabo de cobre eletrolítico flexível, tempera mole, encordoamento classe 2, temperatura normal de operação de 90°C, antichama, classe de tensão 3.6/6kV - Unipolar #10,0mm²	m	4.250,000	72,42	25,65	386.731,8525	2,9794%	74,914500%	SEGUIMENTO B - 20%
10.02.001	Operação e Manutenção de canteiro da obra (materiais)	mês	13,000	20.250,16	25,65	330.776,2385	2,5484%	77,462900%	SEGUIMENTO B - 20%
03.10.301	Caixa de passagem de 1,40x1,40m (dimensões internas), com tampa de ferro circular articulada e suportes para fixação de cabos, aterramento interno, TIPO LEVE (em tijolo maciço ou blocos de concreto), conforme desenhos 059.17.C07.DS.002.00, completa	un	34,000	5.902,33	25,65	252.153,4399	1,9426%	79,405500%	SEGUIMENTO B - 20%
03.10.401.01	.01 - tipo 2A	m	765,000	193,44	25,65	185.938,8804	1,4325%	80,838000%	SEGUIMENTO B - 20%
06.01.206.02	Cabo de cobre eletrolítico nu, tempera meio-dura, encordoamento classe 2A - #50,0mm²	m	2.409,000	60,15	25,65	182.068,5463	1,4027%	82,240700%	SEGUIMENTO B - 20%

A

ABC



CURVA ABC DE SERVIÇOS

SÍTIO/LOCAL: CANOAS (RS) - AERÓDROMO

PÁGINA: 2/19

OBRA: SUBSTITUIR SISTEMA DE LUZES DE APROXIMAÇÃO (ALS) DO AERÓDROMO DE CANOAS (ALA 3)

DATA: 13/10/2022

ITEM	DISCRIMINAÇÃO	UNID.	QUANT.	P. UNIT.	BDI %	P. TOTAL CIBDI	% do Serviço	% Acumulado	Posição da Curva
07.02.507.02	.01 - Quadro de Força de Ar Condicionado (QFAC), com dispositivos de operação e proteção para cada climatizador e bateria de aquecimento e ainda com os componentes do sistema de automação (CLP, IHM, switch, sensores e demais componentes de controle)	un	1,000	156.886,81	14,02	178.996,3608	1,3790%	83,619700%	SEGUIIMENTO B - 20%
06.01.125.01	Quadro Geral de Baixa Tensão (QGBT) - Classe 1kV, (3Ø+N+PE), 125A, conforme desenho nº 059.17.E01.DS.001.00.	un	1,000	144.857,49	14,02	165.166,5101	1,2725%	84,892200%	SEGUIIMENTO B - 20%
03.10.401.02	.02 - tipo 2B	m	500,000	261,49	25,65	164.281,0925	1,2657%	86,157900%	SEGUIIMENTO B - 20%
10.01.300	Gerenciamento e Planejamento	h	1.180,000	92,38	25,65	136.969,0546	1,0552%	87,213100%	SEGUIIMENTO B - 20%
06.01.209.05	Cabo de cobre eletrolítico, témpera mole, encordoamento classe 5, classe térmica de 90°C, tensão de isolamento de 0,6/1kV - Unipolar #50,0mm²	m	1.836,000	54,55	25,65	125.843,2497	0,9695%	88,182600%	SEGUIIMENTO B - 20%
07.02.204.01	.01 - Condicionador de ar tipo "Wall Mounted", capacidade nominal de 5 TR, com compressor "Scroll", bateria de aquecimento de 4,5kW incorporada (dois estágios), painel elétrico standard, vazão de ar de 3.500 m³/h, com grelhas de insuflamento e retorno em alumínio anodizado e demais os acessórios - 380V / 60Hz / 3 fases	un	3,000	29.320,29	14,02	100.292,9840	0,7727%	88,956300%	SEGUIIMENTO B - 20%
06.01.302.01	Eletroduto em fibra de vidro com as pontas lisas para sistema de encaixe, através de cola específica, fornecido com uma luva por vara e em vara de 6m - Ø2"	vr	144,000	437,59	25,65	79.175,7842	0,6100%	89,566300%	SEGUIIMENTO C - 10%
06.12.001.17	Cabo óptico subterrâneo (12 fibras), geleado, anti-roedor, monomodo.	m	3.000,000	13,82	25,65	52.094,4900	0,4013%	89,966600%	SEGUIIMENTO C - 10%
01.03.506.03	PROJETO EXECUTIVO - de instalações elétricas e eletrônicas - documento A1	un	15,000	2.676,64	21,55	48.801,8388	0,3760%	90,342600%	SEGUIIMENTO C - 10%
06.14.100.01	Painel SDAI Analógico, Endereçável, Algorítmico, gerenciamento remoto via BMS.	un	1,000	38.710,37	14,02	44.137,5639	0,3400%	90,682600%	SEGUIIMENTO C - 10%
03.01.425	Estaca escavada mecanicamente, sem fluido estabilizante, com 25 cm de diâmetro, incluído armadura	m	648,000	53,18	25,65	43.299,8000	0,3336%	91,016200%	SEGUIIMENTO C - 10%
01.08.100.01	.01 - UPS (para 6 alunos)	h	21,000	1.611,17	25,65	42.513,1400	0,3275%	91,343700%	SEGUIIMENTO C - 10%
02.01.101	Escritórios	m²	30,000	1.044,97	25,65	39.390,1500	0,3035%	91,647200%	SEGUIIMENTO C - 10%
02.01.401	Tapumes (altura=2,20m)	m²	263,030	116,05	25,65	38.354,2000	0,2955%	91,942700%	SEGUIIMENTO C - 10%
02.01.103	Oficinas (forma e armação)	m²	67,000	409,85	25,65	34.503,4300	0,2658%	92,208500%	SEGUIIMENTO C - 10%
02.01.105	Vestibulares e sanitários	m²	30,000	904,87	25,65	34.109,0747	0,2628%	92,471300%	SEGUIIMENTO C - 10%



CURVA ABC DE SERVIÇOS

SÍTILO/LOCAL: CANOAS (RS) - AERÓDROMO

PÁGINA: 3/19									
DATA: 13/10/2022									
OBRA: SUBSTITUIR SISTEMA DE LUZES DE APROXIMAÇÃO (ALS) DO AERÓDROMO DE CANOAS (ALA 3)									
ITEM	DISCRIMINAÇÃO	UNID.	QUANT.	P. UNIT.	BDI %	P. TOTAL C/BDI	% do Serviço	% Acumulado	Posição da Curva
06.01.136.01	Quadro de Distribuição de Força e Equipamento (ODFE) - Classe 1kV, (3Ø+N+PE), 100A, conforme desenho nº 059.17.E01.DS.001.00.	un	1,000	28.413,89	14,02	32.397,5174	0,2496%	92,720900%	SEGUIMENTO C - 10%
07.02.501.08	.08 - Interface homem-máquina (IHM) tipo gráfica, Ethernet, de cristal líquido e teclas de comando / função	un	1,000	25.460,65	25,65	31.991,3067	0,2465%	92,967400%	SEGUIMENTO C - 10%
01.03.506.04	PROJETO EXECUTIVO - de instalações elétricas e eletrônicas - documento A0	un	9,000	2.698,24	21,55	29.495,5175	0,2272%	93,194600%	SEGUIMENTO C - 10%
03.01.503.02	Armação de blocos de coramento, utilizando aço CA-50 com diâmetro de 6,3 mm	kg	1.395,000	16,43	25,65	28.798,7915	0,2219%	93,416500%	SEGUIMENTO C - 10%
04.01.410.01	Telhas compostas termo-acústicas	m²	72,860	290,23	25,65	26.570,1473	0,2047%	93,621200%	SEGUIMENTO C - 10%
10.04.301	Mobilização e desmobilização da obra	unid	1,000	20.758,10	25,65	26.082,5527	0,2009%	93,822100%	SEGUIMENTO C - 10%
02.01.405	Portão (2 folhas 2,50 x 2,20m)	m²	5,500	3.625,35	25,65	25.053,8875	0,1930%	94,015100%	SEGUIMENTO C - 10%
02.02.310.04	.04 - Transformadores isoladores (Peso= 3kg; Volume: 0,01m³)	un	45,000	414,53	25,65	23.438,5625	0,1806%	94,195700%	SEGUIMENTO C - 10%
03.01.504.01	Concretagem de blocos de coramento, fck 25 Mpa, incluindo fornecimento de material, lançamento, adensamento e acabamento	m³	29,000	538,61	25,65	19.626,1405	0,1512%	94,346900%	SEGUIMENTO C - 10%
06.16.100.08	Storage 12TB para armazenamento de vídeo/imagens, modelo rack padrão 19", RAID 1.	un	1,000	16.588,56	14,02	18.914,2761	0,1457%	94,492600%	SEGUIMENTO C - 10%
06.21.200.02	Storage 12TB , 32GB RAM DDR4, para armazenamento de transações e eventos do SASP, modelo para rack padrão 19", RAID1	un	1,000	16.588,56	14,02	18.914,2761	0,1457%	94,638300%	SEGUIMENTO C - 10%
03.10.302	Caixa de passagem de 1,40x1,40m (dimensões internas), com tampa de ferro circular articulada e suportes para fixação de cabos, aterramento interno, TIPO PESADA, executada em concreto armado, conforme desenho 059.17.C07.DS.003.00, 059.17.C07.DS.004.00, 059.17.C07.DS.005.00, completa	un	2,000	7.578,85	25,65	19.045,6501	0,1467%	94,785000%	SEGUIMENTO C - 10%
06.16.200.02	Câmera IP tipo bullet; PoE, 10MP mínimo; AVF - variação de foco automático; DORI cobertura: Detecção-30m, Observação-15m, Reconhecimento-8m, Identificação-3m; padrão EN-62676-4; IVA- vídeo analítico inteligente embarcado; E-PTZ; 1080p; WDR mínimo 70db; projetor infra vermelho, alcance igual detecção.	un	4,000	3.767,92	25,65	18.937,5659	0,1459%	94,930900%	SEGUIMENTO C - 10%
01.02.107.01	.01 - Ponto de medição com 5 níveis (2, 4, 8, 16 e 32)m (4 pontos na área da KF ALS)	un	4,000	3.662,10	25,65	18.405,7146	0,1418%	95,072700%	SEGUIMENTO C - 10%
04.01.526.01	Piso em chapa xadrez #1/4"	m²	13,990	998,42	25,65	17.550,6611	0,1352%	95,207900%	SEGUIMENTO C - 10%

CURVA ABC DE SERVIÇOS

SÍTILO/LOCAL: CANOAS (RS) - AERÓDROMO

PÁGINA: 4/19

OBRA: SUBSTITUIR SISTEMA DE LUZES DE APROXIMAÇÃO (ALS) DO AERÓDROMO DE CANOAS (ALA 3)

DATA: 13/10/2022

ITEM	DISCRIMINAÇÃO	UNID.	QUANT.	P. UNIT.	BDI%	P. TOTAL C/BDI	% do Serviço	% Acumulado	Posição da Curva
04.01.528.01	Argamassa para regularização de laje e base para posterior assentamento de revestimento acabado de piso. Espessura mínima de 5cm.	m²	41,590	320,74	25,65	16.761,1780	0,1291%	95,337000%	SEGUIMENTO C - 10%
02.02.321.01	.01 - Elétrica (cabo de BT, 0,6/1kV, #10mm², entre Painel Flash e Iluminação Pista)	m	1.820,000	6,88	25,65	15.733,3904	0,1212%	95,458200%	SEGUIMENTO C - 10%
02.02.321.02	.02 - Elétrica (cabo de MT, 3,6/6kV, #10mm², entre a RCC1 ALS e o Barra ímpar ALS Pista)	m	1.820,000	6,88	25,65	15.733,3904	0,1212%	95,579400%	SEGUIMENTO C - 10%
02.02.321.03	.03 - Elétrica (cabo de MT, 3,6/6kV, #10mm², entre a RCC2 ALS e o Barra Par ALS Pista)	m	1.820,000	6,88	25,65	15.733,3904	0,1212%	95,700600%	SEGUIMENTO C - 10%
01.03.100.01	01 - Levantamentos técnicos de dados em campo de infraestrutura, com emissão do respectivo relatório técnico, conforme prescrito no subitem 5.1 da Especificação Técnica 000.00.G00.EP.001.	un	1,000	11.277,60	25,65	14.170,3044	0,1092%	95,809800%	SEGUIMENTO C - 10%
06.01.316.04	Condulete em fibra de vidro - Tipo "TB" - Ø2"	un	45,000	234,41	25,65	13.254,1274	0,1021%	95,911900%	SEGUIMENTO C - 10%
03.10.402.01	.01 - tipo 2B (construção pelo método não destrutivo)	m	10,000	982,29	25,65	12.342,4739	0,0951%	96,007000%	SEGUIMENTO C - 10%
07.02.501.11	.09 - Parametrização do CLP	un	1,000	9.801,20	25,65	12.315,2078	0,0949%	96,101900%	SEGUIMENTO C - 10%
02.01.102	Almoxarifado	m²	12,000	798,96	25,65	12.046,7189	0,0928%	96,194700%	SEGUIMENTO C - 10%
03.01.502	Fôrma para bloco de coroamento em madeira serrada, incluindo fornecimento de material, fabricação, montagem e desmontagem.	m²	151,000	62,59	25,65	11.875,2946	0,0915%	96,286200%	SEGUIMENTO C - 10%
02.01.106	Ferramentaria	m²	12,000	786,23	25,65	11.854,7759	0,0913%	96,377500%	SEGUIMENTO C - 10%
06.12.294.02	KVM(Keyboard, Video and Mouse), tipo console com kit para montagem em rack 19", 1U, com profundidade que pode variar de 660,4 a 812,8 mm; alimentação: 100-240Vac (full range); Resolução mínima 1280 x 1024; tela 17"; gerenciador de cabos; teclado QWERT; touchpad integrado; ajuste do monitor "on screen" em multi línguas; suporte para teclado, mouse e vídeo externo USB; conector legado VGA; espaço para instalação de comutador de vídeo, teclado e mouse; suporte multi servidores tipo "Daisy chain"; auto power off; suporte Windows/Linux/Mac;	un	1,000	9.312,43	25,65	11.701,0683	0,0901%	96,467600%	SEGUIMENTO C - 10%
03.01.503.05	Armação de blocos de coroamento, utilizando aço CA-50 com diâmetro de 16 mm	kg	800,000	11,31	25,65	11.368,8120	0,0876%	96,556200%	SEGUIMENTO C - 10%
02.03.101.02	Locação com cavalete com altura de 0,50 m - 2 utilizações	unid	120,000	72,02	25,65	10.859,1700	0,0837%	96,639900%	SEGUIMENTO C - 10%
02.01.104	Refelíofóros	m²	15,000	565,07	25,65	10.650,1500	0,0821%	96,721000%	SEGUIMENTO C - 10%
03.01.101.01	Escavação manual para bloco de coroamento ou sapata, com previsão de fôrma.	m³	86,000	97,69	25,65	10.556,2800	0,0813%	96,802300%	SEGUIMENTO C - 10%



CURVA ABC DE SERVIÇOS

SÍTIO/LOCAL: CANOAS (RS) - AERÓDROMO

PÁGINA: 5/19		DATA: 13/10/2022							
OBRA: SUBSTITUIR SISTEMA DE LUZES DE APROXIMAÇÃO (ALS) DO AERÓDROMO DE CANOAS (ALA 3)									
ITEM	DISCRIMINAÇÃO	UNID.	QUANT.	P. UNIT.	BDI %	P. TOTAL CIBDI	% do Serviço	% Acumulado	Posição da Curva
06.01.209.04	Cabo de cobre eletrolítico, témpera mole, encordoamento classe 5, classe térmica de 90°C, tensão de isolamento de 0,6/1kV - Unipolar #35.0mm²	m	188,000	38,71	25,65	9.144,1536	0,0704%	96,872700%	SEGUIMENTO C - 10%
02.01.404	Placas de Obra	un	2,000	3.604,65	25,65	9.058,4855	0,0699%	96,942500%	SEGUIMENTO C - 10%
07.02.501.07	.07 - Controlador lógico programável - CLP, com porta ethernet TCP/IP, com 16 entradas digitais, 08 entradas analógicas, 16 saídas digitais e 4 saídas analógicas. Módulo de controle deve ser acompanhado de software com a licença de uso	un	1,000	6.778,67	25,65	8.517,3989	0,0656%	97,008100%	SEGUIMENTO C - 10%
06.21.600.01	Horas de programação, configuração SASP	h	80,000	78,87	25,65	7.928,0124	0,0611%	97,069200%	SEGUIMENTO C - 10%
06.12.294.01	Switch escalonável, PoE, com suporte para aplicação de dados, voz e vídeo, altura de 1U. Potência mínima de 740W, 24 portas.	un	2,000	3.131,09	25,65	7.868,4292	0,0606%	97,129800%	SEGUIMENTO C - 10%
06.21.100.01	Licença full de software tipo BMS (Building Manager System) gerenciamento para integração dos sistemas SDAI, Controle de Acesso e CFTV; com licença para aquisição de imagens via rede Ethernet e protocolo TCP/IP; elaboração de scripts (configuração ou programação) de procedimentos automáticos em caso de alarmes; monitoração tempo real de transações.	un	1,000	6.773,92	14,02	7.723,6236	0,0595%	97,189300%	SEGUIMENTO C - 10%
02.02.120	Desmontagem de estrutura metálica, incluindo todas as despesas decorrentes do fornecimento das ferramentas, materiais, equipamentos e mão-de-obra necessários à completa execução dos serviços, envolvendo corte, carga, transporte e descarte em local apropriado	kg	1.600,000	3,84	25,65	7.719,9360	0,0595%	97,248800%	SEGUIMENTO C - 10%
06.01.180.01	Dispositivo de Proteção Contra Surto e Transientes (DPST) - Vac 380V	un	1,000	5.678,67	25,65	7.135,2489	0,0550%	97,303800%	SEGUIMENTO C - 10%
06.01.316.02	Condutite em fibra de vidro - Tipo "LR" - Ø2"	un	24,000	294,41	25,65	7.068,8680	0,0545%	97,358300%	SEGUIMENTO C - 10%
06.17.301.02	Leitora para cartão de proximidade; interface Weigand 10 vias, alimentação DC 5V, instalação: tempo e superfícies metálicas, IP 67, compatível com cartões formato MIFARE, escrita e leitura, alcance de leitura mínimo 80mm.	un	4,000	1.345,25	25,65	6.761,2265	0,0521%	97,410400%	SEGUIMENTO C - 10%
06.01.752.01	Haste de aterramento de aço cobreado - Ø3/4"x3,0m	un	42,000	127,21	25,65	6.713,2533	0,0517%	97,462100%	SEGUIMENTO C - 10%
06.17.301.01	Unidade de Controle Local ou CPU de Controle de leitoras com múltiplas interfaces Weigand; mínimo de 4 INPUT e 4 OUTPUT digitais, por módulo; capacidade de expansão, etc.	un	1,000	5.342,71	25,65	6.713,1151	0,0517%	97,513800%	SEGUIMENTO C - 10%
01.03.502.04	PROJETO EXECUTIVO - de fundações e estruturas - documento A0	un	2,000	2.696,24	21,55	6.564,5594	0,0505%	97,564300%	SEGUIMENTO C - 10%



CURVA ABC DE SERVIÇOS

SÍTIO/LOCAL: CANOAS (RS) - AERÓDROMO		PÁGINA: 6/19							
OBRA: SUBSTITUIR SISTEMA DE LUZES DE APROXIMAÇÃO (ALS) DO AERÓDROMO DE CANOAS (ALA 3)		DATA: 13/10/2022							
ITEM	DISCRIMINAÇÃO	UNID.	QUANT.	P. UNIT.	BDI %	P. TOTAL C/BDI	% do Serviço	% Acumulado	Posição da Curva
07.02.801	.01 - fornecimento de sobressalentes dos principais itens e dos componentes consumíveis suficientes para um prazo de 1 (um) ano, no valor de 5 % do valor dos condicionadores de ar.	onj	1,000	4.398,04	25,65	5.526,1373	0,0426%	97,6069000%	SEGUIMENTO C - 10%
06.16.100.02	Licença de vídeo analítico para câmeras IP	un	10,000	470,00	14,02	5.358,9400	0,0413%	97,648200%	SEGUIMENTO C - 10%
02.02.321.04	.04 - Elétrica (cabo de MT, 3,6/6kV, #10mm², entre a RCC3 ALS e o Iluminação Cabeceira ALS Pista)	m	610,000	6,88	25,65	5.273,2792	0,0408%	97,688800%	SEGUIMENTO C - 10%
06.01.672.01	Grampo tipo "U" em aço - Ø2"	pc	576,000	7,26	25,65	5.254,3814	0,0405%	97,729300%	SEGUIMENTO C - 10%
04.01.521.01	Piso Vinílico 50x50cm; acabamento texturizado na cor cinza escuro.	m²	41,590	98,88	25,65	5.167,2547	0,0398%	97,769100%	SEGUIMENTO C - 10%
01.08.100.06	Treinhamento de SCA	h	40,000	102,48	25,65	5.150,6448	0,0397%	97,808800%	SEGUIMENTO C - 10%
01.08.100.07	Treinhamento de SASP	h	40,000	102,48	25,65	5.150,6448	0,0397%	97,848500%	SEGUIMENTO C - 10%
06.12.294.04	SFP (Cbic) com protas TX/RX, fibra ótica Monomodo 10km.	un	6,000	673,61	25,65	5.078,3458	0,0391%	97,887600%	SEGUIMENTO C - 10%
06.12.301.04	Patch Panels 24P para cabos CAT.6, com 1U.	un	6,000	636,31	25,65	4.797,1411	0,0370%	97,924600%	SEGUIMENTO C - 10%
06.12.052.03	DG / CDT (Caixa de Distribuição) de poliéster equipada com basidtor de ferragem - 215 mm x 320 mm x 76 mm	un	1,000	3.712,84	25,65	4.665,1835	0,0359%	97,960500%	SEGUIMENTO C - 10%
02.02.112	Concreto armado	m³	14,110	245,26	25,65	4.348,2673	0,0335%	97,994000%	SEGUIMENTO C - 10%
02.02.330.13	.01 - GRUPO GERADOR 81kVA e acessórios (Peso= 1080kg; Volume: 1,89m³), no Prédio do ALS	ton x km	2,600	1.244,90	25,65	4.066,9638	0,0313%	98,025300%	SEGUIMENTO C - 10%
01.02.103.03	3 Furos (de 20,0 m cada)	m	60,000	53,43	25,65	4.028,0877	0,0310%	98,056300%	SEGUIMENTO C - 10%
06.14.600.01	Horas de programação, configuração SDAI	h	40,000	78,87	25,65	3.964,0062	0,0305%	98,086800%	SEGUIMENTO C - 10%
06.16.600.01	Horas de programação, configuração CFTV	h	40,000	78,87	25,65	3.964,0062	0,0305%	98,117300%	SEGUIMENTO C - 10%
06.12.001.06	Conversor de cabo ótico monomodo para "par metálico", com conector SPC - RJ 45.	un	4,000	764,03	25,65	3.840,0148	0,0296%	98,146900%	SEGUIMENTO C - 10%
03.01.430	Atrassamento mecânico de estaca de concreto armado, com diâmetro de até 40 cm.	unid	216,000	13,76	25,65	3.734,5100	0,0288%	98,175700%	SEGUIMENTO C - 10%
07.02.641.03	- de Ø 1 1/4"	vr	14,000	209,07	25,65	3.677,7504	0,0283%	98,204000%	SEGUIMENTO C - 10%
06.12.001.05	Distribuidor interno óptico (DIO) até 12 fibras monomodo e/ou multimodos, com gaveta deslizando, área de emenda e armazenamento de excesso de fibra, altura de 1U, pintura na cor preto, para instalação em rack 19".	un	3,000	967,33	25,65	3.646,3504	0,0281%	98,232100%	SEGUIMENTO C - 10%
06.12.001.18	Cordão óptico monomodo, duplex, polimento SPC, capa PVC, comprimento 2,50m E2000/E2000	un	20,000	144,44	25,65	3.629,7772	0,0280%	98,260100%	SEGUIMENTO C - 10%

[Handwritten signature]



CURVA ABC DE SERVIÇOS

SÍTIOL/LOCAL: CANOAS (RS) - AERÓDROMO

PÁGINA: 7/19

OBRA: SUBSTITUIR SISTEMA DE LUZES DE APROXIMAÇÃO (ALS) DO AERÓDROMO DE CANOAS (ALA 3)

DATA: 13/10/2022

ITEM	DISCRIMINAÇÃO	UNID.	QUANT.	P. UNIT.	BDI %	P. TOTAL C/BDI	% do Serviço	% Acumulado	Posição da Curva
06.14.300.03	Eletroduto metálico flexível a prova de tempo, fabricado com fita de aço zincado, revestido externamente com polivinil clorídrico, terminais de alumínio fundido ou de latão, rosca BSP - macho/femacho, Ø 3/4".	m	50,000	55,69	25,65	3.498,7243	0,0270%	98,287100%	SEGUIMENTO C - 10%
06.12.001.01	Rack de piso 24Ux600Lx1100P, com porta de acrílico chaveada 4, ventiladores e régua com 12 tomadas	un	1,000	2.650,12	25,65	3.329,8758	0,0257%	98,312800%	SEGUIMENTO C - 10%
06.01.834.01	Luminária industrial pendente - para duas lâmpadas de LED tubulares de 18W - T8 tubular - 6500K	un	12,000	217,63	25,65	3.281,4251	0,0253%	98,338100%	SEGUIMENTO C - 10%
01.03.502.02	PROJETO EXECUTIVO - de fundações e estruturas - documento A1	un	1,000	2.676,64	21,55	3.253,4559	0,0251%	98,363200%	SEGUIMENTO C - 10%
01.08.100.05	Treinamento de CFTV	h	24,000	102,48	25,65	3.090,3869	0,0238%	98,387000%	SEGUIMENTO C - 10%
06.16.300.01	Eletroduto em aço-carbono, galvanizado à quente, com costura, rosca NBR 8133, com revestimento protetor, conforme NBR-5624, fornecido com uma luva por vara e em vara de 3m, Ø 3/4".	un	30,000	81,57	25,65	3.074,7812	0,0237%	98,410700%	SEGUIMENTO C - 10%
06.17.400.01.01	Eletroduto em aço-carbono, fornecido com uma luva por vara e em vara de 3m - Ø 3/4"	un	30,000	81,57	25,65	3.074,7812	0,0237%	98,434400%	SEGUIMENTO C - 10%
02.02.330.01	Carga, transporte, descarga e espalhamento de materiais provenientes de demolição	m³	105,140	22,91	25,65	3.026,6037	0,0233%	98,457700%	SEGUIMENTO C - 10%
06.01.303.01	Eletroduto de aço-carbono, galvanizado à quente, com costura, com revestimento protetor, fornecido com uma luva por vara e em vara de 3m - Ø 1"	vr	22,000	108,93	25,65	3.011,1520	0,0232%	98,480900%	SEGUIMENTO C - 10%
03.01.103.01	Reaterro manual apoiado com soquete	m³	59,500	39,77	25,65	2.973,2700	0,0229%	98,503800%	SEGUIMENTO C - 10%
02.04.103.01	Remoção de camada vegetal (esp. 15cm)	m²	6.510,000	0,35	25,65	2.862,9353	0,0221%	98,525900%	SEGUIMENTO C - 10%
06.16.100.04	Estação de Trabalho para visualização/operação remota e auditoria de imagens.	un	1,000	2.455,01	14,02	2.799,2024	0,0216%	98,547500%	SEGUIMENTO C - 10%
06.17.200.03	Estação de Trabalho remota de operação SCA e emissão de crachás, com monitor, teclado e mouse.	un	1,000	2.455,01	14,02	2.799,2024	0,0216%	98,569100%	SEGUIMENTO C - 10%
06.10.101.01	ESCOVAÇÃO DE VALAS - Manual - Valas: Dimensões: C=48m x L=1m x P=0,6m - KF ALS	m³	30,000	74,61	25,65	2.812,4240	0,0217%	98,590800%	SEGUIMENTO C - 10%
07.02.903.02	1 x #6,0mm²	m	250,000	8,94	25,65	2.808,2775	0,0216%	98,612400%	SEGUIMENTO C - 10%
06.16.200.04	Câmera Panorâmica tipo fish eye 180°, 12MP mínimo; DORI cobertura: Detecção-30m, Observação-15m, Reconhecimento-6m, Identificação-3m; padrão EN-62676-4; IVA- vídeo analítico inteligente embarcado; E-PTZ; 1080p; WDR mínimo 70db; projetor infra vermelho alcance igual detecção.	un	4,000	544,76	25,65	2.737,9638	0,0211%	98,633500%	SEGUIMENTO C - 10%



CURVA ABC DE SERVIÇOS

SÍTILO/LOCAL: CANOAS (RS) - AERÓDROMO

OBRA: SUBSTITUIR SISTEMA DE LUZES DE APROXIMAÇÃO (ALS) DO AERÓDROMO DE CANOAS (ALA 3)

		PÁGINA: 8/19							
		DATA: 13/10/2022							
ITEM	DISCRIMINAÇÃO	UNID.	QUANT.	P. UNIT.	BDI%	P. TOTAL C/BDI	% do Serviço	% Acumulado	Posição da Curva
06.01.243.01	Terminal contrátil (mufla) - para cabo #10mm ² - 3,6/8kV	un	6,000	356,66	25,65	2.688,8597	0,0207%	98,654200%	SEGUIMENTO C - 10%
06.01.316.01	Condulete em fibra de vidro - Tipo "LB" - Ø2"	un	9,000	234,41	25,65	2.650,8255	0,0204%	98,674600%	SEGUIMENTO C - 10%
04.01.532.01	Emboço com massa única de cimento, cal e areia no traço 1:2:7, com espessura de 2 cm	m ²	74,180	28,27	25,65	2.634,9667	0,0203%	98,694900%	SEGUIMENTO C - 10%
06.17.500.02	Cabo manga 10 vias x 26AWG, com blindagem em trama de cobre estanhado.	m	200,000	10,22	25,65	2.568,2860	0,0198%	98,714700%	SEGUIMENTO C - 10%
06.21.100.05	Licença Windows 10 - Pro, para estações remotas de operação/configuração - SASP	un	2,000	1.083,02	14,02	2.469,7188	0,0190%	98,733700%	SEGUIMENTO C - 10%
06.01.677	Conector à compressão irreversível, entre cabo de cobre e haste de aterramento ou vergalhão de construção	un	42,000	46,73	25,65	2.466,0823	0,0190%	98,752700%	SEGUIMENTO C - 10%
06.01.676.04	Conector à compressão irreversível, entre cabos de cobre - cabo #50mm ² e cabo #50mm ² (cabos passantes)	un	82,000	23,93	25,65	2.465,5797	0,0190%	98,771700%	SEGUIMENTO C - 10%
06.13.061.01	Cerificação de cabos UTP e/ou STP - 4 pares	un	50,000	39,20	25,65	2.462,7400	0,0190%	98,790700%	SEGUIMENTO C - 10%
06.01.349	Cola epox para eletroduto de fibra de vidro	kg	10,000	194,04	25,65	2.438,1126	0,0189%	98,809600%	SEGUIMENTO C - 10%
06.01.347	Adaptador cola-rosca em fibra de vidro com uma ponta lisa outra ponta rosca NPT	pc	48,000	39,57	25,65	2.386,5458	0,0184%	98,827900%	SEGUIMENTO C - 10%
02.02.001	.01 - Transporte vertical especializado.	h	10,000	177,47	25,65	2.229,9106	0,0172%	98,845100%	SEGUIMENTO C - 10%
06.12.001.11	Cabo pares trançados, CAT6, blindados tipo STP, impedância mínima 100Ω e compatibilidade total com ANSI/TIA/EIA 568B.2-1 CAT 6, cor AZUL OU CINZA na embalagem fast box (305m).	un	2,000	874,99	25,65	2.198,8499	0,0169%	98,862000%	SEGUIMENTO C - 10%
06.12.001.02	Rack de parede 12Ux600x800P, com porta de acrílico chaveada, 4 ventiladores e régua com 12 tomadas	un	2,000	870,43	25,65	2.187,3906	0,0169%	98,878900%	SEGUIMENTO C - 10%
03.01.501	Lastro de concreto magro, aplicado em blocos de coroamento	m ²	3,600	478,32	25,65	2.163,6327	0,0167%	98,895600%	SEGUIMENTO C - 10%
06.01.316.03	Condulete em fibra de vidro - Tipo "T" - Ø2"	un	6,000	279,78	25,65	2.109,2614	0,0163%	98,911900%	SEGUIMENTO C - 10%
07.02.501.03	.03 - Unidôstato manual para os climatizadores	un	3,000	548,01	25,65	2.065,7237	0,0159%	98,927800%	SEGUIMENTO C - 10%
01.08.100.04	Treinhamento de SDAI	h	16,000	102,48	25,65	2.060,2579	0,0159%	98,943700%	SEGUIMENTO C - 10%
06.14.300.01	Eletroduto em aço-carbono, galvanizado à quente, com costura, rosca NBR 8133, com revestimento protetor, conforme NBR-5624, fornecido com uma luva por vara e em vara de 3m, Ø 3/4".	un	20,000	81,57	25,65	2.049,8541	0,0158%	98,959500%	SEGUIMENTO C - 10%
01.03.502.00	PROJETO EXECUTIVO - de fundações e estruturas - documento A4	un	3,000	568,96	21,55	2.074,7126	0,0160%	98,975500%	SEGUIMENTO C - 10%
06.16.100.01	Software para Sistema de Gerenciamento de stream de vídeo, stream de gravação simultâneas em câmeras IP, licença versão SERVER.	un	1,000	1.753,43	14,02	1.999,2609	0,0154%	98,990900%	SEGUIMENTO C - 10%
06.17.200.01	Software Aplicativo de Controle de Acesso (licenças para total de UCL)	un	1,000	1.753,43	14,02	1.999,2609	0,0154%	99,006300%	SEGUIMENTO C - 10%



CURVA ABC DE SERVIÇOS

SÍTILO/LOCAL: CANOAS (RS) - AERÓDROMO

PÁGINA: 9/19

OBRA: SUBSTITUIR SISTEMA DE LUZES DE APROXIMAÇÃO (ALS) DO AERÓDROMO DE CANOAS (ALA 3)

DATA: 13/10/2022

ITEM	DISCRIMINAÇÃO	UNID.	QUANT.	P. UNIT.	BDI %	P. TOTAL C/BDI	% do Serviço	% Acumulado	Posição da Curva
06.01.316.05	Condulite em fibra de vidro - Tipo "C" - Ø2"	un	10.000	156,98	25,65	1.997,5837	0,0154%	99,021700%	SEGUIENTO C - 10%
06.01.861.01	Bloco autônomo para iluminação de emergência - dois faróis com lâmpada halógena de 12,5W	un	3.000	520,45	25,65	1.961,8363	0,0151%	99,036800%	SEGUIENTO C - 10%
02.02.325.05.08	.05.8 - Elétrica (cabo de BT, 0,6/1kV, #2,5mm ² , entre QGBT ALS e a iluminação e Tomadas)	m	220.000	6,88	25,65	1.901,8384	0,0147%	99,051500%	SEGUIENTO C - 10%
07.02.902.01	1 x #25,0mm ²	m	45.000	33,04	25,65	1.868,1642	0,0144%	99,065900%	SEGUIENTO C - 10%
03.01.503.03	Armadura de blocos de coroamento, utilizando aço CA-50 com diâmetro de 16 mm	kg	130.000	11,31	25,65	1.847,4320	0,0142%	99,080100%	SEGUIENTO C - 10%
06.01.209.01	Cabo de cobre eletrolítico, témpera mole, encordoamento classe 5, classe térmica de 90°C, tensão de isolamento de 0,6/1kV - Unipolar #10,0mm ²	m	92.000	15,92	25,65	1.840,3202	0,0142%	99,094300%	SEGUIENTO C - 10%
02.02.310.01	.01 - RCC-1, RCC-2 e RCC3 (Peso= 350Kg; Volume: 0,4m ³ , cada), no Prédio do ALS	un	3.000	479,67	25,65	1.808,1161	0,0139%	99,108200%	SEGUIENTO C - 10%
01.01.100	Levantamento Planialtimétrico	m ²	5.000.000	0,28	25,65	1.759,1000	0,0136%	99,121800%	SEGUIENTO C - 10%
06.01.207.01	Cabo de cobre eletrolítico, témpera mole, encordoamento classe 5, classe térmica de 70°C, tensão de isolamento de 450/750V - Unipolar #2,5mm ²	m	360.000	3,92	25,65	1.773,1728	0,0137%	99,135500%	SEGUIENTO C - 10%
07.02.501.06	.06 - Pressostato diferencial de ar	un	3.000	465,85	25,65	1.756,0216	0,0135%	99,149000%	SEGUIENTO C - 10%
07.02.641.02	Leitora de mesa para cartão de proximidade padrão MIFARE, 13,56 MHz, interface USB 2.0, licença de software incluída.	vr	12.000	116,30	25,65	1.753,5714	0,0135%	99,162500%	SEGUIENTO C - 10%
06.17.301.03	Cabo de cobre flexível, isolamento em PVC antichama, isolamento externo cor vermelha, classe 105°C, classe de isolamento 750V, multi vias com blindagem eletrolítica e armação em trança de cobre estanhado, conforme NBR NIM 280 e NBR 6251 - 3 x 1,5mm ² .	un	1.000	1.345,25	25,65	1.690,3066	0,0130%	99,175500%	SEGUIENTO C - 10%
06.14.500.01	Suporte fixador para sistema de SPDA - tipo Aderidisco de 60mm de diâmetro, com parafuso inox de Ø1/4" com porca	m	130.000	10,16	25,65	1.659,5852	0,0128%	99,188300%	SEGUIENTO C - 10%
06.01.681.01	Horas de programação, configuração SCA	un	32.000	40,46	25,65	1.626,8157	0,0125%	99,200800%	SEGUIENTO C - 10%
06.17.600.01	Cabo de cobre eletrolítico, témpera mole, encordoamento classe 5, classe térmica de 90°C, tensão de isolamento de 0,6/1kV - Unipolar #25,0mm ²	h	16.000	78,87	25,65	1.585,6025	0,0122%	99,213000%	SEGUIENTO C - 10%
06.01.209.03	Cabo de cobre eletrolítico, témpera mole, encordoamento classe 5, classe térmica de 90°C, tensão de isolamento de 0,6/1kV - Unipolar #25,0mm ²	m	44.000	28,48	25,65	1.574,5453	0,0121%	99,225100%	SEGUIENTO C - 10%



CURVA ABC DE SERVIÇOS

SÍTIOLocal: CANOAS (RS) - AERÓDROMO

PÁGINA: 10/19

OBRA: SUBSTITUIR SISTEMA DE LUZES DE APROXIMAÇÃO (ALS) DO AERÓDROMO DE CANOAS (ALA 3)

DATA: 13/10/2022

ITEM	DISCRIMINAÇÃO	UNID.	QUANT.	P. UNIT.	BDI %	P. TOTAL C/BDI	% do Serviço	% Acumulado	Posição da Curva
06.01.351.01	Leito em aço SAE 1008/1010 (baixo teor de carbono), zincada por imersão por zinco fundido, fornecido em peça de 3,0m - perfil "U" de 19 x 76mm (aba interna), chapa distanciada a cada 250mm, A = 200mm, B = 75mm	un	3,000	410,53	25,65	1.547,4928	0,0119%	99,237000%	SEGUIMENTO C - 10%
02.01.203	Telefone	un	1,000	1.223,45	25,65	1.537,2649	0,0118%	99,248800%	SEGUIMENTO C - 10%
07.02.642.03	- de Ø 1 1/4"	un	28,000	42,71	25,65	1.502,6232	0,0116%	99,260400%	SEGUIMENTO C - 10%
04.01.413.01	Ruífo metálico, na cor branca, largura 60cm.	m	24,670	47,84	25,65	1.482,9374	0,0114%	99,271800%	SEGUIMENTO C - 10%
06.12.001.19	Extensão Pig-talis fibra monomodo com 1,5m, E2000	un	40,000	29,19	25,65	1.467,0894	0,0113%	99,283100%	SEGUIMENTO C - 10%
07.02.501.01	.01 - Termostato manual para os climatizadores	un	3,000	389,04	25,65	1.466,4863	0,0113%	99,294400%	SEGUIMENTO C - 10%
02.03.101.01	Locação de ponto para referência topográfica	unid	120,000	9,65	25,65	1.455,0270	0,0112%	99,305600%	SEGUIMENTO C - 10%
06.12.301.03	Tampa Cega 1U Horizontal	un	62,000	18,20	25,65	1.417,8346	0,0109%	99,316500%	SEGUIMENTO C - 10%
06.16.300.02	Eletroduto metálico flexível a prova de tempo, fabricado com fita de aço zincado, revestido externamente com polivinil clorídrico, terminais de alumínio fundido ou de latão, rosca BSP - macho/macho, Ø 3/4".	m	20,000	55,69	25,65	1.399,4897	0,0108%	99,327300%	SEGUIMENTO C - 10%
04.01.561.01	Massa corrida para regularização e nivelamento de paredes e tetos	m²	74,180	14,94	25,65	1.392,5151	0,0107%	99,338000%	SEGUIMENTO C - 10%
07.02.641.01	- de Ø 3/4"	vr	12,000	91,82	25,65	1.384,4620	0,0107%	99,348700%	SEGUIMENTO C - 10%
06.14.300.11	Curva 90°, em Alumínio-silício, rosca paralela (BSP), raio standard, Ø 3/4"	un	55,000	19,97	25,65	1.380,0768	0,0106%	99,359300%	SEGUIMENTO C - 10%
07.02.904.01	#1,0mm²	m	150,000	7,28	25,65	1.372,0980	0,0106%	99,369900%	SEGUIMENTO C - 10%
06.01.207.02	Cabo de cobre eletrolítico, témpera mole, encordoamento classe 5, classe térmica de 70°C, tensão de isolamento de 450/750V - Unipolar #50mm² - aterramento	m	20,000	54,41	25,65	1.367,3233	0,0105%	99,380400%	SEGUIMENTO C - 10%
02.02.325.03.04	.03.4 - Cabo de cobre eletrolítico nu, témpera meio-dura, encordoamento classe 2A, formação 7 a 19 fios, conforme NBR 5111	m	80,000	13,54	25,65	1.361,0408	0,0105%	99,390900%	SEGUIMENTO C - 10%
06.14.200.10	Dispositivos de sinalização sonora endereçável.	un	4,000	287,36	25,65	1.343,7514	0,0104%	99,401300%	SEGUIMENTO C - 10%
06.16.100.07	Licença Windows 10 - Pro, para estações remotas de operação/configuração - SASP	un	1,000	1.083,02	14,02	1.234,8594	0,0095%	99,410800%	SEGUIMENTO C - 10%
06.17.200.04	Licença Windows 10 - Pro, para estação remota de operação/configuração - SCA	un	1,000	1.083,02	14,02	1.234,8594	0,0095%	99,420300%	SEGUIMENTO C - 10%
02.01.201	Água	un	1,000	981,26	25,65	1.232,9532	0,0095%	99,429800%	SEGUIMENTO C - 10%

Handwritten signature



Comissão de Implantação do Sistema de Controle do Espaço Aéreo

CISCEA

CURVA ABC DE SERVIÇOS

SÍTILO/LOCAL: CANOAS (RS) - AERÓDROMO

PÁGINA: 11/19

OBRA: SUBSTITUIR SISTEMA DE LUZES DE APROXIMAÇÃO (ALS) DO AERÓDROMO DE CANOAS (ALA 3)

ITEM	DISCRIMINAÇÃO	UNID.	QUANT.	P. UNIT.	BDI %	P. TOTAL C/BDI	% do Serviço	% Acumulado	Posição da Curva
06.13.064	Teste e certificação de link óptico através de Powermeter e/ou OTDR, adequação de DG óptico, equipamento ativo de rede (roteador, switch, multiplexador e conversor).	hh	25,000	39,20	25,65	1.231,3700	0,0095%	99,439300%	SEGUIENTO C - 10%
02.02.310.10	.01 - GRUPO GERADOR 81kVA e acessórios (Peso= 1080Kg, Volume: 1,89m³), no Prédio do ALS	un	1.000	975,36	25,65	1.225,5398	0,0094%	99,448700%	SEGUIENTO C - 10%
02.02.330.10	.10 - Cabos de média tensão, 3,6/6kV	ton x km	2,320	420,26	25,65	1.225,0915	0,0094%	99,458100%	SEGUIENTO C - 10%
06.14.500.03	Cabo paralelo cristal, cobre; 1,5 mm2, classe 750V, antichama, rolo 100m.	un	3,000	322,03	25,65	1.213,8921	0,0094%	99,467500%	SEGUIENTO C - 10%
06.01.206.01	Cabo de cobre eletrolítico nu, tempera meio-dura, encordoamento classe 2A - #16,0mm²	m	45,000	21,16	25,65	1.196,4300	0,0092%	99,476700%	SEGUIENTO C - 10%
06.13.057.04	Fusão em cabo óptico - 12 fibras	un	25,000	37,83	25,65	1.188,3300	0,0092%	99,485900%	SEGUIENTO C - 10%
06.01.309.01	Duto corrugado de parede simples (anelado externamente e internamente), fabricado em PEAD - DN=Ø4 - enterrado conforme a especificação	m	12,000	77,91	25,65	1.174,7270	0,0091%	99,495000%	SEGUIENTO C - 10%
06.01.961.01	Impressão do diagrama unifilar da SE sobre película adesiva - tamanho: mínimo A0	un	1,000	866,30	25,65	1.088,5060	0,0084%	99,503400%	SEGUIENTO C - 10%
06.21.100.02	Licença visualização/operação LAN (CLIENT) do sistema SASP	un	2,000	470,00	14,02	1.071,7680	0,0083%	99,511700%	SEGUIENTO C - 10%
06.21.100.03	Licença visualização/operação INTERNET (CLIENT) do sistema SASP	un	2,000	470,00	14,02	1.071,7680	0,0083%	99,520000%	SEGUIENTO C - 10%
06.14.300.04	Condutete Tipo X, em alumínio injetado, com rosca paralela (BSP) e tampa aparafusada, Ø 3/4"	un	30,000	27,61	25,65	1.040,7590	0,0080%	99,528000%	SEGUIENTO C - 10%
07.02.905.01	4 pares	m	110,000	7,48	25,65	1.033,8482	0,0080%	99,536000%	SEGUIENTO C - 10%
01.08.100.02	Treinamento instalação, operação e manutenção do KVM	h	8,000	102,48	25,65	1.030,1290	0,0079%	99,543900%	SEGUIENTO C - 10%
01.08.100.03	Treinamento instalação, operação e manutenção do Switch.	h	8,000	102,48	25,65	1.030,1290	0,0079%	99,551800%	SEGUIENTO C - 10%
06.14.200.04	Sensor óptico e térmico endereçável.	un	2,000	395,81	25,65	994,6705	0,0077%	99,559500%	SEGUIENTO C - 10%
06.14.200.05	Detector multifissensor ótico/ temperatura / químico, endereçável e analógico.	un	2,000	395,81	25,65	994,6705	0,0077%	99,567200%	SEGUIENTO C - 10%
02.02.325.04.01	.04.1 - Eletroduto de aço-carbono, galvanizado à quente, com costura, com revestimento protetor, conforme NBR-5598, rosca BSP, conforme NBR NM-ISO 7-1, fornecido com uma luva por vara e em vara de 3m	m	50,000	15,35	25,65	964,3638	0,0074%	99,574600%	SEGUIENTO C - 10%
06.01.313.02	Condutete em alumínio injetado, à prova de tempo - Tipo "T" - Ø1"	un	20,000	38,26	25,65	961,4738	0,0074%	99,582000%	SEGUIENTO C - 10%
06.14.200.08	Acionador manual de Alarme e endereçável.	un	4,000	187,36	25,65	941,6714	0,0073%	99,589300%	SEGUIENTO C - 10%
04.01.569.01	Tinta acrílica (100% acrílica acetinada) na cor branco neve.	m²	74,180	9,96	25,65	928,3434	0,0072%	99,596500%	SEGUIENTO C - 10%
07.02.303.01.02	.02 - Grade de dupla deflexão 300 x 300 mm com registro	un	3,000	246,06	25,65	927,5232	0,0071%	99,603600%	SEGUIENTO C - 10%

ABC



Comissão de Implantação do Sistema de Controle do Espaço Aéreo

CISCEA

CURVA ABC DE SERVIÇOS

SÍTILO/LOCAL: CANOAS (RS) - AERÓDROMO

PÁGINA: 12/19

OBRA: SUBSTITUIR SISTEMA DE LUZES DE APROXIMAÇÃO (ALS) DO AERÓDROMO DE CANOAS (ALA 3)

DATA: 13/10/2022

ITEM	DISCRIMINAÇÃO	UNID.	QUANT.	P. UNIT.	BDI %	P. TOTAL C/BDI	% do Serviço	% Acumulado	Posição da Curva
06.14.200.09	Dispositivos de sinalização óptica endereçável.	un	4.000	178,87	25,65	899,0006	0,0069%	99,610500%	SEGUEMENTO C - 10%
07.02.642.01	- de Ø 3/4"	un	28.000	25,32	25,65	890,8082	0,0069%	99,617400%	SEGUEMENTO C - 10%
06.16.100.06	Monitor de vídeo 24" p/ estação remota.	un	1.000	768,69	14,02	876,4603	0,0068%	99,624200%	SEGUEMENTO C - 10%
06.12.001.12	Patch cable UTP CAT 6 (cor cinza) com 2 conectores RJ 45, 1,2m	un	20.000	34,09	25,65	856,6817	0,0066%	99,630800%	SEGUEMENTO C - 10%
06.12.001.13	Patch cable UTP CAT 6 (cor vermelho) com 2 conectores RJ 45, 1,20 m	un	20.000	34,09	25,65	856,6817	0,0066%	99,637400%	SEGUEMENTO C - 10%
06.12.001.14	Patch cable UTP CAT 6 (cor verde) com 2 conectores RJ 45, 1,2m	un	20.000	34,09	25,65	856,6817	0,0066%	99,644000%	SEGUEMENTO C - 10%
06.12.001.15	Patch cable UTP CAT 6 (cor amarelo) com 2 conectores RJ 45 1,2m	un	20.000	34,09	25,65	856,6817	0,0066%	99,650600%	SEGUEMENTO C - 10%
06.01.209.02	Cabo de cobre eletrolítico, témpera mole, encordoamento classe 5, classe térmica de 90°C, tensão de isolamento de 0,6/1kV - Unipolar #16,0mm²	m	28.000	24,30	25,65	854,9226	0,0066%	99,657200%	SEGUEMENTO C - 10%
04.01.569.02	Tinta acrílica (100% acrílica acelitrada) na cor laranja.	m²	66.640	9,96	25,65	833,9823	0,0064%	99,663600%	SEGUEMENTO C - 10%
06.01.558	Abraçadeira tipo união horizontal em ferro nodular galvanizado à quente, fornecida completa	un	54.000	11,98	25,65	812,8550	0,0063%	99,669900%	SEGUEMENTO C - 10%
06.16.100.05	Licença Windows Server 2019 - Standard.	un	1.000	701,36	14,02	799,6907	0,0062%	99,676100%	SEGUEMENTO C - 10%
06.21.100.04	Licença Windows Server 2019 - Standard.	un	1.000	701,36	14,02	799,6907	0,0062%	99,682300%	SEGUEMENTO C - 10%
06.17.301.05	Fechaduras eletromagnéticas por contato, capacidade mínima 200 kgf.	un	1.000	627,03	25,65	787,8632	0,0061%	99,688400%	SEGUEMENTO C - 10%
02.02.150.02	Demolição convencional do contra-piso	m²	41.590	14,85	25,65	776,0288	0,0060%	99,694400%	SEGUEMENTO C - 10%
02.02.330.11	.11 - Cabos de baixa tensão, 0,6/1kV	ton x km	1.450	420,26	25,65	765,6822	0,0059%	99,700300%	SEGUEMENTO C - 10%
06.16.300.04	Curva 90° 3/4" em aço-carbono, galvanizado à quente, rosca paralela (BSP), raio standard	un	30.000	19,97	25,65	752,7692	0,0058%	99,706100%	SEGUEMENTO C - 10%
07.02.903.01	1 x #2,5mm²	m	150.000	3,91	25,65	736,9373	0,0057%	99,711800%	SEGUEMENTO C - 10%
02.01.202	Energia Elétrica	un	1.000	576,90	25,65	724,8749	0,0056%	99,717400%	SEGUEMENTO C - 10%
06.14.200.01	Módulo de interface de Relé de alta potência, endereçável.	un	3.000	189,89	25,65	715,7904	0,0055%	99,722900%	SEGUEMENTO C - 10%
01.03.560.01	.001- Documento (A4) - APR referente a transferência definitiva da alimentação do quadro elétrico (Interno) conforme discriminado a seguir: do QGBT existente para o QGBT novo	un	1.000	588,96	25,65	714,8982	0,0055%	99,728400%	SEGUEMENTO C - 10%
02.02.330.16	.04 - TRANSFORMADOR A ÓLEO 75kVA (Peso= 560Kg; Volume: 0,25m³), no Prédio do ALS	ton x km	1.300	435,42	25,65	711,2368	0,0055%	99,733900%	SEGUEMENTO C - 10%
07.02.901.01	Ø 1/4" x 45mm	un	45.000	12,19	25,65	689,2531	0,0053%	99,739200%	SEGUEMENTO C - 10%
07.02.501.04	.04 - Sensor eletrônico de temperatura	un	1.000	548,01	25,65	688,5746	0,0053%	99,744500%	SEGUEMENTO C - 10%
07.02.501.05	.05 - Sensor eletrônico de umidade	un	1.000	548,01	25,65	688,5746	0,0053%	99,749800%	SEGUEMENTO C - 10%
07.02.303.02.01	.04 - Grade (difusores) de retorno de ar tipo RHN 800 x 450 mm	un	3.000	181,47	25,65	684,0512	0,0053%	99,755100%	SEGUEMENTO C - 10%



CURVA ABC DE SERVIÇOS

SÍTIOLocal: CANOAS (RS) - AERÓDROMO

PÁGINA: 13/19

OBRA: SUBSTITUIR SISTEMA DE LUZES DE APROXIMAÇÃO (ALS) DO AERÓDROMO DE CANOAS (ALA 3)

DATA: 13/10/2022

ITEM	DISCRIMINAÇÃO	UNID.	QUANT.	P. UNIT.	BDI %	P. TOTAL C/BDI	% do Serviço	% Acumulado	Posição da Curva
01.03.506.00	PROJETO EXECUTIVO - de instalações elétricas e eletrônicas - documento A4	un	1,000	568,96	21,55	691,5709	0,0053%	99,760400%	SEGUEMENTO C - 10%
06.10.103.01	Reaterro (pl malha de terra e anéis de equalização) - KF-ALS	m²	60,000	8,90	25,65	670,9710	0,0052%	99,765600%	SEGUEMENTO C - 10%
06.10.202.01	Pedra britada limpa (p/malha de terra, anéis de equalização e caixas de inspeção) - n°2	m³	5,000	105,36	25,65	661,9242	0,0051%	99,770700%	SEGUEMENTO C - 10%
06.17.500.01	Condutor cobre paralelo, cristal, polarizado, 2,5 mm2, classe 750V, antichama. Roló 100m	un	2,000	261,90	25,65	658,1547	0,0051%	99,775800%	SEGUEMENTO C - 10%
02.02.310.02	.02 - PAINEL CONTROLE FLASH MALRS (Peso= 100Kg; Volume: 0,82m³), no Prédio do ALS	un	1,000	505,14	25,65	634,7084	0,0049%	99,780700%	SEGUEMENTO C - 10%
07.02.642.02	- de Ø 1"	un	15,000	32,25	25,65	607,8319	0,0047%	99,785400%	SEGUEMENTO C - 10%
06.16.300.08	Caixa de passagem aço galvanizado 20x20x20cm	un	10,000	47,87	25,65	601,4866	0,0046%	99,790000%	SEGUEMENTO C - 10%
07.02.907	.10 - Distribuidor óptico interno para até 6 fibras	un	1,000	472,72	25,65	593,9727	0,0046%	99,794600%	SEGUEMENTO C - 10%
06.17.301.08	Kit sensor magnético para abertura de porta, tipo magnético, com fio, invólucro em polipropileno, cor branca.	un	5,000	99,09	25,65	584,8379	0,0045%	99,799100%	SEGUEMENTO C - 10%
08.01.517.01	Extintor de Incêndio portátil de Pó Químico ABC - 6kg	un	2,000	247,54	14,02	564,4902	0,0043%	99,803400%	SEGUEMENTO C - 10%
02.02.330.12	.01 - RCC-1, RCC-2 e RCC3 (Peso= 350Kg; Volume: 0,4m³, cada), no Prédio do ALS	ton x km	1,015	444,52	25,65	566,9175	0,0044%	99,807800%	SEGUEMENTO C - 10%
06.01.953.01	Caixa de inspeção de aterramento - Ø30cm, h=40cm, cilíndrica sem fundo, com tampa de ferro	un	2,000	220,30	25,65	553,6139	0,0043%	99,812100%	SEGUEMENTO C - 10%
06.14.100.05	Licença de software para integração da central SDAL ao BMS	un	1,000	470,00	14,02	535,8940	0,0041%	99,816200%	SEGUEMENTO C - 10%
06.17.200.02	Licença de Software Aplicativo de visualização Controle de Acesso(LAN)	un	1,000	470,00	14,02	535,8940	0,0041%	99,820300%	SEGUEMENTO C - 10%
02.02.330.21	.08 - Cabos de baixa tensão, 0,6/1kV	ton x km	1,000	420,26	25,65	528,0567	0,0041%	99,824400%	SEGUEMENTO C - 10%
06.01.676.02	Conector à compressão irreversível, entre cabos de cobre - cabo #50 mm² - passante e cabo #50 mm² - derivação	un	17,000	23,93	25,65	511,1568	0,0039%	99,828300%	SEGUEMENTO C - 10%
02.02.310.13	.04 - TRANSFORMADOR A ÓLEO 75kVA (Peso= 560Kg; Volume: 0,25m³), no Prédio do ALS	un	1,000	390,36	25,65	490,4873	0,0038%	99,832100%	SEGUEMENTO C - 10%
06.14.100.03	Módulo laço para dispositivos endereçáveis	un	2,000	189,89	25,65	477,1936	0,0037%	99,835800%	SEGUEMENTO C - 10%
06.14.100.04	Módulo de conexão de rede padrão Ethernet TCP/IP.	un	2,000	189,89	25,65	477,1936	0,0037%	99,839500%	SEGUEMENTO C - 10%
06.14.300.05	Caixa de passagem,sobrepôr, em alumínio sílico injetado, rosca paralela (BSP), com tampa aparafusada, Ø 3/4", 3"x3" (octogonal).	un	25,000	15,07	25,65	473,3864	0,0036%	99,843100%	SEGUEMENTO C - 10%
06.01.841.01	Luminária a prova de tempo - para uma lâmpada compacta de 23W - 5000K (tipo arandela 45°)	un	2,000	184,55	25,65	463,7742	0,0036%	99,846700%	SEGUEMENTO C - 10%



CURVA ABC DE SERVIÇOS

SÍTIO/LOCAL: CANOAS (RS) - AERÓDROMO

PÁGINA: 14/19

OBRA: SUBSTITUIR SISTEMA DE LUZES DE APROXIMAÇÃO (ALS) DO AERÓDROMO DE CANOAS (ALA 3)

DATA: 13/10/2022

ITEM	DISCRIMINAÇÃO	UNID.	QUANT.	P. UNIT.	BDI %	P. TOTAL C/BDI	% do Serviço	% Acumulado	Posição da Curva
06.01.371	Grapa para Leito em aço SAE 1008/1010 (baixo teor de carbono), zincada por imersão por zinco fundido	pç	20,000	17,95	25,65	451,0835	0,0035%	99,850200%	SEGUIMENTO C - 10%
02.02.310.06	.06 - Luzes embutidas, com lâmpada do tipo halógena (Peso= 8kg; Volume: 0,02m³)	un	35,000	10,22	25,65	449,4501	0,0035%	99,853700%	SEGUIMENTO C - 10%
02.02.330.15	.03 - QTA/USCA (Peso= 40Kg; Volume: 0,35m³), no Prédio do ALS	ton x km	0,800	441,49	25,65	443,7857	0,0034%	99,857100%	SEGUIMENTO C - 10%
06.01.339.1.01	Curva 90° em fibra de vidro - Ø2"	pç	3,000	117,55	25,65	443,1047	0,0034%	99,860500%	SEGUIMENTO C - 10%
06.01.755.01	Terminal aéreo - em aço galvanizado a fogo Ø 5/16" - h=0,25m, com base, fornecido completo	un	12,000	29,05	25,65	438,0159	0,0034%	99,863900%	SEGUIMENTO C - 10%
07.02.501.02	.02 - Termostato limite (segurança) de 72 °C	un	3,000	107,29	25,65	404,4297	0,0031%	99,867000%	SEGUIMENTO C - 10%
02.02.325.05.01	.05.1 - Elétrica (cabo de BT, 0,6/1kV, #50mm², entre TRAFO ALS e a USCA ALS)	m	45,000	6,88	25,65	389,0124	0,0030%	99,870000%	SEGUIMENTO C - 10%
02.02.325.05.02	.05.2 - Elétrica (cabo de BT, 0,6/1kV, #50mm², entre GMG e a USCA ALS)	m	45,000	6,88	25,65	389,0124	0,0030%	99,873000%	SEGUIMENTO C - 10%
02.02.325.05.04	.05.4 - Elétrica (cabo de BT, 0,6/1kV, #10mm², entre QGBT ALS e o Painel FLASH)	m	45,000	6,88	25,65	389,0124	0,0030%	99,876000%	SEGUIMENTO C - 10%
02.02.325.05.05	.05.5 - Elétrica (cabo de BT, 0,6/1kV, #25mm², entre QGBT ALS e o RCC1 ALS)	m	45,000	6,88	25,65	389,0124	0,0030%	99,879000%	SEGUIMENTO C - 10%
02.02.325.05.06	.05.6 - Elétrica (cabo de BT, 0,6/1kV, #25mm², entre QGBT ALS e o RCC2 ALS)	m	45,000	6,88	25,65	389,0124	0,0030%	99,882000%	SEGUIMENTO C - 10%
02.02.325.05.07	.05.7 - Elétrica (cabo de BT, 0,6/1kV, #25mm², entre QGBT ALS e o RCC3 ALS)	m	45,000	6,88	25,65	389,0124	0,0030%	99,885000%	SEGUIMENTO C - 10%
02.02.330.14	.02 - Tanque de Diesel (Peso= 10Kg; Volume: 0,28m³), no Prédio do ALS	ton x km	0,700	437,24	25,65	384,5744	0,0030%	99,888000%	SEGUIMENTO C - 10%
02.02.310.14	.05 - QGBT (Peso= 25Kg; Volume: 0,10m³), no Prédio do ALS	un	1,000	294,31	25,65	369,8005	0,0028%	99,890800%	SEGUIMENTO C - 10%
06.01.313.06	Condutete em alumínio injetado, à prova de tempo - Tipo "E" - Ø1"	un	9,000	31,29	25,65	353,8430	0,0027%	99,893500%	SEGUIMENTO C - 10%
02.02.325.03.02	.03.2 - Isoladores	un	20,000	13,54	25,65	340,2602	0,0026%	99,896100%	SEGUIMENTO C - 10%
06.01.244.04	Terminal à compressão em cobre, para cabos de cobre - #35mm²	un	32,000	8,22	25,65	330,5098	0,0025%	99,898600%	SEGUIMENTO C - 10%
06.01.313.03	Condutete em alumínio injetado, à prova de tempo - Tipo "LR" - Ø1"	un	8,000	31,79	25,65	319,5531	0,0025%	99,901100%	SEGUIMENTO C - 10%
04.01.564.01	Tinta a base de esmalte sintético acetinado na cor cinza platina nas porta de acesso PA1.	m²	6,670	37,80	25,65	316,7963	0,0024%	99,903500%	SEGUIMENTO C - 10%
04.01.701.01	Rodapé cimentado tipo "garrafa", executado com argamassa de cimento e areia no traço 1:3, com altura de 7cm, conforme indicação nos desenhos de projeto.	m	28,450	8,56	25,65	305,9980	0,0024%	99,905900%	SEGUIMENTO C - 10%



CURVA ABC DE SERVIÇOS

SÍTIO/LOCAL: CANOAS (RS) - AERÓDROMO

PÁGINA: 15/19									
DATA: 13/10/2022									
OBRA: SUBSTITUIR SISTEMA DE LUZES DE APROXIMAÇÃO (ALS) DO AERÓDROMO DE CANOAS (ALA 3)									
ITEM	DISCRIMINAÇÃO	UNID.	QUANT.	P. UNIT.	BDI %	P. TOTAL C/BDI	% do Serviço	% Acumulado	Posição da Curva
06.01.301.01	Eletroduto em PVC rígido antichama, roscável, rosca paralela (BSP), fornecido com uma luva por vara e em vara de 3m - Ø1"	vr	5,000	45,33	25,65	284,7857	0,0022%	99,908100%	SEGUIMENTO C - 10%
06.01.244.05	Terminal à compressão em cobre, para cabos de cobre - #50mm²	un	21,000	10,72	25,65	282,8633	0,0022%	99,910300%	SEGUIMENTO C - 10%
02.02.150.03	Tampa em chapa xadrez da canalleta de piso existente	m²	11,970	18,26	25,65	274,6360	0,0021%	99,912400%	SEGUIMENTO C - 10%
06.14.300.06	Caixa de passagem, sobrepor, em alumínio silício injetado, rosca paralela (BSP), com tampa aparafusada, Ø 3/4", 4"x4" (quadrada).	un	10,000	21,59	25,65	271,2784	0,0021%	99,914500%	SEGUIMENTO C - 10%
06.01.345.01	Prensa cabo em nylon - Ø1"	un	20,000	10,76	25,65	270,3988	0,0021%	99,916600%	SEGUIMENTO C - 10%
06.01.907.01	.01 - uma tomada - montada em condutete de alumínio simples à prova de tempo	un	8,000	26,48	25,65	266,1770	0,0021%	99,918700%	SEGUIMENTO C - 10%
02.02.150.01	Demolição convencional de piso vinílico.	m²	41,590	4,97	25,65	259,7214	0,0020%	99,920700%	SEGUIMENTO C - 10%
02.02.325.05.03	.05.3 - Elétrica (cabo de BT, 0,6/1kV, #50mm², entre USCA ALS e o QGBT ALS)	m	30,000	6,88	25,65	259,3416	0,0020%	99,922700%	SEGUIMENTO C - 10%
06.01.501.02	Perfilado perfurado - 38x38mm, fornecido em peça de 6,0m	un	2,000	102,45	25,65	257,4569	0,0020%	99,924700%	SEGUIMENTO C - 10%
02.02.325.04.02	.04.2 - Eletrocalha tradicional perfurada, perfil "U", em aço SAE 1008/1010 (baixo teor de carbono), zincada por imersão por zinco fundido, fornecido em peça de 3,0m	m	15,000	13,54	25,65	255,1952	0,0020%	99,926700%	SEGUIMENTO C - 10%
02.01.204	Esgoto	un	1,000	201,88	25,65	253,6622	0,0020%	99,928700%	SEGUIMENTO C - 10%
06.12.600.01	Programação, configuração e manutenção do KVM	h	8,000	24,98	25,65	251,0990	0,0019%	99,930600%	SEGUIMENTO C - 10%
06.12.600.02	Programação, configuração e manutenção do Switch.	h	8,000	24,98	25,65	251,0990	0,0019%	99,932500%	SEGUIMENTO C - 10%
07.02.303.03.03	.06 - Veneziana para tomada de ar exterior com registro, tela e filtro 300 x 150 mm	un	1,000	198,39	25,65	249,2770	0,0019%	99,934400%	SEGUIMENTO C - 10%
04.05.605.01	Colchão de brita para drenagem de águas pluviais	m³	2,070	94,58	25,65	245,9983	0,0019%	99,936300%	SEGUIMENTO C - 10%
06.01.676.01	Conector à compressão irreversível, entre cabos de cobre - cabo #50 mm² - cabo #50 mm² (paralelos)	un	8,000	23,93	25,65	240,5444	0,0019%	99,938200%	SEGUIMENTO C - 10%
02.02.160.01	Teiha ondulada de amianto.	m²	72,860	2,60	25,65	238,0263	0,0018%	99,940000%	SEGUIMENTO C - 10%
06.14.300.18	Fita autoadesiva, cor vermelha, 19mm x 20m, para sinalização da infra de eletrodutos SDAI.	un	5,000	36,98	25,65	232,3269	0,0018%	99,941800%	SEGUIMENTO C - 10%
06.01.339.01	Curva 90° em aço-carbono - Ø1" (BSP)	un	8,000	22,97	25,65	230,8944	0,0018%	99,943600%	SEGUIMENTO C - 10%
02.02.310.12	.03 - QTA/USCA (Peso= 40Kg; Volume: 0,35m³), no Prédio do ALS	un	1,000	181,10	25,65	227,5522	0,0018%	99,945400%	SEGUIMENTO C - 10%
06.14.300.10	Conector eletroduto-caixa redonda, macho, rosca BSP Ø3/4"	un	55,000	3,25	25,65	224,5994	0,0017%	99,947100%	SEGUIMENTO C - 10%
04.01.702.01	Em mármore branco, espessura de 3cm, aplicada nas largura de 20 cm conforme indicação de projeto	m	2,300	76,81	25,65	221,9771	0,0017%	99,948800%	SEGUIMENTO C - 10%
02.02.310.05	.05 - Cabos conectores duplo 2 x 2,5mm com 7,5m	un	45,000	3,80	25,65	214,8615	0,0017%	99,950500%	SEGUIMENTO C - 10%

Handwritten signature/initials



Comissão de Implantação do Sistema de Controle do Espaço Aéreo

CISCEA

CURVA ABC DE SERVIÇOS

SÍTILOCAL: CANOAS (RS) - AERÓDROMO

OBRA:		SUBSTITUIR SISTEMA DE LUZES DE APROXIMAÇÃO (ALS) DO AERÓDROMO DE CANOAS (ALA 3)									
PÁGINA:		16/19									
DATA:		13/10/2022									
ITEM	DISCRIMINAÇÃO	UNID.	QUANT.	P. UNIT.	BDI %	P. TOTAL CIBDI	% do Serviço	% Acumulado	Posição da Curva		
06.01.636	Suspensão tipo gancho curvo para instalação de luminária em eletroduto	un	24,000	7,11	25,65	214,4092	0,0017%	99,952200%	SEGUIENTO C - 10%		
06.17.301.06	Bateria selada, chumbo ácida, tensão DC 12V/ 9Ah.	un	1,000	167,87	25,65	210,9287	0,0016%	99,953800%	SEGUIENTO C - 10%		
06.17.301.07	Fonte de alimentação com função recarga de bateria (12V/7A) tensão de Entrada AC 100-240V automática, tensão de Saída DC 12V capacidade máxima de corrente 3A, potência mínima de saída 40W.	un	1,000	152,98	25,65	192,2194	0,0015%	99,955300%	SEGUIENTO C - 10%		
04.02.102.03	Placa sinalizadoras de áreas de segurança - (PS)	un	5,000	29,77	25,65	187,0300	0,0014%	99,956700%	SEGUIENTO C - 10%		
06.01.373.01	Junção 90° - aba de 75mm	un	10,000	14,44	25,65	181,4386	0,0014%	99,958100%	SEGUIENTO C - 10%		
06.16.300.07	Prensa cabos Ø 3/4	un	30,000	4,81	25,65	181,3130	0,0014%	99,959500%	SEGUIENTO C - 10%		
06.01.313.01	Condutete em alumínio injetado, à prova de tempo - Tipo "LB" - Ø1"	un	4,000	35,65	25,65	179,1769	0,0014%	99,960900%	SEGUIENTO C - 10%		
06.01.342.1.01	Luva em fibra de vidro - Ø2"	ps	6,000	23,16	25,65	174,6032	0,0013%	99,962200%	SEGUIENTO C - 10%		
02.02.330.02	.02 - PAINEL CONTROLE FLASH MALRS (Peso= 100Kg. Volume: 0,82m³), no Prédio do ALS	ton x km	0,290	469,99	25,65	171,2573	0,0013%	99,963500%	SEGUIENTO C - 10%		
02.02.310.16	.07 - Chave Seccionadora Tripolar, com base fusível, operação sob carga, completa c/ barramentos revestimento polimérico, classe 15kV / 100A (Peso= 25Kg; Volume: 0,47m³), no Prédio do ALS	un	1,000	131,99	25,65	165,8454	0,0013%	99,964800%	SEGUIENTO C - 10%		
06.01.501.01	Perfilado perfurado - 19x38mm, fornecido em peça de 6,0m	un	2,000	64,65	25,65	162,4655	0,0013%	99,966100%	SEGUIENTO C - 10%		
06.01.675.01	Presilha em chapa - para cabo #50mm² de latão	un	80,000	1,53	25,65	153,7956	0,0012%	99,967300%	SEGUIENTO C - 10%		
06.01.375.01	Proteção para ligação em painel - A = 200mm	un	5,000	23,89	25,65	150,0889	0,0012%	99,968500%	SEGUIENTO C - 10%		
02.02.310.09	.09 - Caixa de passagem metálica (30x20x15cm) (Flash)	un	3,000	36,03	25,65	135,8151	0,0010%	99,969500%	SEGUIENTO C - 10%		
02.02.325.01.01	.01.1 - Luminária industrial de sobrepôr, fabricada (corpo e refletor) em chapa de aço pintada na cor branca, soquete bipin	un	7,000	15,35	25,65	135,0109	0,0010%	99,970500%	SEGUIENTO C - 10%		
02.02.140.02	Janelas (ver projeto).	m²	3,870	26,79	25,65	130,2705	0,0010%	99,971500%	SEGUIENTO C - 10%		
02.02.310.03	.03 - Luminárias elevada de aproximação com lâmpada do tipo halógena (Peso= 6kg; Volume: 0,02m³)	un	10,000	10,22	25,65	128,4143	0,0010%	99,972500%	SEGUIENTO C - 10%		
02.02.330.06	.06 - Luzes embutidas, com lâmpada do tipo halógena (Peso= 8kg; Volume: 0,02m³)	ton x km	0,232	421,47	25,65	122,8619	0,0009%	99,973400%	SEGUIENTO C - 10%		
02.02.325.03.01	.03.1 - Captor Franklin	un	4,000	24,36	25,65	122,4334	0,0009%	99,974300%	SEGUIENTO C - 10%		
06.16.300.03	Conector eletroduto-caixa redonda, macho, rosca BSP, Ø3/4"	un	30,000	3,25	25,65	122,5088	0,0009%	99,975200%	SEGUIENTO C - 10%		
06.01.557.01	Abraçadeira tipo unha reforçada - Ø1"	un	20,000	4,81	25,65	120,8753	0,0009%	99,976100%	SEGUIENTO C - 10%		
06.14.300.17	Conector prensa cabo para condutete Ø 3/4"	un	20,000	4,81	25,65	120,8753	0,0009%	99,977000%	SEGUIENTO C - 10%		
06.12.294.03	Cabo SPHD para interligações KVM - Servidores	un	2,000	44,00	25,65	110,5720	0,0009%	99,977900%	SEGUIENTO C - 10%		

ABC



CURVA ABC DE SERVIÇOS

SÍTIO/LOCAL: CANOAS (RS) - AERÓDROMO

PÁGINA: 17/19

OBRA: SUBSTITUIR SISTEMA DE LUZES DE APROXIMAÇÃO (ALS) DO AERÓDROMO DE CANOAS (ALA 3)

DATA: 13/10/2022

ITEM	DISCRIMINAÇÃO	UNID.	QUANT.	P. UNIT.	BDI %	P. TOTAL CIBDI	% do Serviço	% Acumulado	Posição da Curva
06.14.500.07	Terminal tipo ilhós, isolado cor azul, para cabos 1,5 mm2	un	100,000	0,86	25,65	108,0590	0,0008%	99,978700%	SEGUIMENTO C - 10%
06.14.500.08	Terminal tipo ilhós, isolado cor branco, para cabos 2,5 mm2	un	100,000	0,87	25,65	109,3155	0,0008%	99,979500%	SEGUIMENTO C - 10%
07.02.906	.09 - Switch gerenciável 6 UTP e 2 FO	un	1,000	84,93	25,65	106,7145	0,0008%	99,980300%	SEGUIMENTO C - 10%
06.01.610.01	Porca losangular - Ø1/4" - com mola	pc	40,000	2,08	25,65	104,5408	0,0008%	99,981100%	SEGUIMENTO C - 10%
06.01.342.01	Luva em aço carbono - Ø1" (BSP)	un	8,000	9,86	25,65	99,1127	0,0008%	99,981900%	SEGUIMENTO C - 10%
06.14.300.19	Saída horizontal lateral de eletrocalha para eletroduto, Ø 3/4"	un	10,000	7,62	25,65	95,7453	0,0007%	99,982600%	SEGUIMENTO C - 10%
02.02.310.11	.02 - Tanque de Diesel (Peso= 10Kg; Volume: 0,28m³), no Prédio do ALS	un	1,000	74,93	25,65	94,1495	0,0007%	99,983300%	SEGUIMENTO C - 10%
06.14.300.15	Bucha em alumínio silício, rosca paralela (BSP), para fixação de eletroduto, Ø 3/4"	un	55,000	1,33	25,65	91,9130	0,0007%	99,984000%	SEGUIMENTO C - 10%
02.02.140.01	Demolição convencional de vedações.	m³	1,490	43,03	25,65	80,5601	0,0006%	99,984600%	SEGUIMENTO C - 10%
07.02.900.01	Eletroduto de Ø 3/4" e tirante de Ø 1/4"	un	18,000	3,55	25,65	80,2904	0,0006%	99,985200%	SEGUIMENTO C - 10%
06.17.500.05	Espaqueite termocostrito para fio 1,5mm2	m	20,000	3,16	25,65	79,4108	0,0006%	99,985800%	SEGUIMENTO C - 10%
04.01.102.01	Tijolos furados de barro 1 vez - 9x19x19cm	m²	0,810	77,59	25,65	78,9684	0,0006%	99,986400%	SEGUIMENTO C - 10%
06.01.313.04	Condulete em alumínio injetado, à prova de tempo - Tipo "LL" - Ø1"	un	2,000	31,04	25,65	78,0035	0,0006%	99,987000%	SEGUIMENTO C - 10%
06.17.500.06	Espaqueite termocostrito para fio 2,5mm2	m	20,000	3,09	25,65	77,6517	0,0006%	99,987600%	SEGUIMENTO C - 10%
06.01.313.05	Condulete em alumínio injetado, à prova de tempo - Tipo "C" - Ø1"	un	2,000	29,86	25,65	75,0382	0,0006%	99,988200%	SEGUIMENTO C - 10%
06.01.882.01	Relé fotoeletrônico - 600W - 220V	un	1,000	56,81	25,65	71,3818	0,0005%	99,988700%	SEGUIMENTO C - 10%
06.01.951.01	Arame de aço carbono - n° 12 BWG	kg	2,000	28,25	25,65	70,9923	0,0005%	99,989200%	SEGUIMENTO C - 10%
06.14.300.14	Arruela em alumínio silício, rosca paralela (BSP), para fixação de eletroduto, Ø 3/4"	un	55,000	0,94	25,65	64,9611	0,0005%	99,989700%	SEGUIMENTO C - 10%
06.01.905.01	.01 - um interruptor de três seções simples - montado em condulete de alumínio simples à prova de tempo	un	1,000	48,80	25,65	61,3172	0,0005%	99,990200%	SEGUIMENTO C - 10%
06.01.676.03	Conector à compressão irreversível, entre cabos de cobre - cabo #50 mm² - passante e cabo #16 mm² - derivação	un	2,000	23,93	25,65	60,1361	0,0005%	99,990700%	SEGUIMENTO C - 10%
06.01.676.05	Conector à compressão irreversível, entre cabos de cobre - cabo #50mm² e cabo #50mm² (cabos cruzados)	un	2,000	23,93	25,65	60,1361	0,0005%	99,991200%	SEGUIMENTO C - 10%
07.02.900.03	Eletroduto de Ø 1"1/4 e tirante de Ø 1/4"	un	12,000	3,96	25,65	59,7089	0,0005%	99,991700%	SEGUIMENTO C - 10%
06.01.244.01	Terminal à compressão em cobre, para cabos de cobre - #10mm²	un	18,000	2,52	25,65	56,9948	0,0004%	99,992100%	SEGUIMENTO C - 10%
07.02.900.02	Eletroduto de Ø 1" e tirante de Ø 1/4"	un	12,000	3,78	25,65	56,9948	0,0004%	99,992500%	SEGUIMENTO C - 10%
02.02.330.19	.07 - Chave Seccionadora Tripolar, com base fusível, operação sob carga, completa c/ barramentos revestimento polimérico, classe 15kV / 100A (Peso= 25Kg; Volume: 0,47m³), no Prédio do ALS	ton x km	0,100	448,77	25,65	56,3880	0,0004%	99,992900%	SEGUIMENTO C - 10%



CURVA ABC DE SERVIÇOS

SÍTILO/LOCAL: CANOAS (RS) - AERÓDROMO

OBRA:		SUBSTITUIR SISTEMA DE LUZES DE APROXIMAÇÃO (ALS) DO AERÓDROMO DE CANOAS (ALA 3)									
PÁGINA:		18/19									
DATA:		13/10/2022									
ITEM	DISCRIMINAÇÃO	UNID.	QUANT.	P. UNIT.	BDI %	P. TOTAL CIBDI	% do Serviço	% Acumulado	Posição da Curva		
06.17.500.04	Terminal tipo ilhós, isolado cor branco, para cabos 2,5 mm ²	un	50,000	0,87	25,65	54,6578	0,0004%	99,993300%	SEGUIENTO C - 10%		
02.02.330.17	.05 - QGBT (Peso= 25Kg; Volume: 0,10m ³), no Prédio do ALS	ton x km	0,100	426,33	25,65	53,5684	0,0004%	99,993700%	SEGUIENTO C - 10%		
06.16.300.06	Bucha em alumínio sílico, rosca paralela (BSP), para fixação de eletroduto à caixa Ø3/4"	un	30,000	1,33	25,65	50,1344	0,0004%	99,994100%	SEGUIENTO C - 10%		
06.01.901.01	.01 - um interruptor de uma seção simples + tomada - montados em condutite de alumínio simples à prova de tempo	un	1,000	39,56	25,65	49,7071	0,0004%	99,994500%	SEGUIENTO C - 10%		
06.01.244.02	Terminal à compressão em cobre, para cabos de cobre - #16mm ²	un	6,000	6,30	25,65	47,4957	0,0004%	99,994900%	SEGUIENTO C - 10%		
06.12.356	Etiqueta adesiva pl/ identificação de porta LATERAL	pç	2,000	17,64	25,65	44,3293	0,0003%	99,995200%	SEGUIENTO C - 10%		
04.02.102.01	Placa de Emergência - (PE)	un	1,000	35,39	25,65	44,4675	0,0003%	99,995500%	SEGUIENTO C - 10%		
04.02.102.02	Placa Identificadora de atividades operacionais - (PI)	un	1,000	35,39	25,65	44,4675	0,0003%	99,995800%	SEGUIENTO C - 10%		
02.02.325.02.01	.02.1 - Tomada em material termoplástico, com contatos em prata, componentes elétricos de cobre, classe I, 10A / 127/250V, fornecido completo.	un	5,000	6,68	25,65	41,9671	0,0003%	99,996100%	SEGUIENTO C - 10%		
06.01.862.01	Bloco autônomo para iluminação de emergência - LED - 127/220V (Bivolt) c/ indicação "Saída"	un	1,000	33,30	25,65	41,8415	0,0003%	99,996400%	SEGUIENTO C - 10%		
02.02.325.01.02	.01.2 - Luminária decorativa tipo arandela , fabricada (corpo e refletor) em chapa de aço pintada na cor branca, soquete E-27	un	2,000	15,35	25,65	38,5746	0,0003%	99,996700%	SEGUIENTO C - 10%		
06.01.244.03	Terminal à compressão em cobre, para cabos de cobre - #25mm ²	un	8,000	3,82	25,65	38,3986	0,0003%	99,997000%	SEGUIENTO C - 10%		
06.16.300.05	Aruela em alumínio sílico, rosca paralela (BSP), para fixação de eletroduto à caixa Ø3/4"	un	30,000	0,94	25,65	35,4333	0,0003%	99,997300%	SEGUIENTO C - 10%		
06.12.055.05	Bastidor de ferragem - para 10 blocos	pç	1,000	27,85	25,65	34,9935	0,0003%	99,997600%	SEGUIENTO C - 10%		
02.02.140.03	Peitoril (ver projeto).	m ²	1,820	14,85	25,65	33,9594	0,0003%	99,997900%	SEGUIENTO C - 10%		
07 - Luminária elevada com lâmpada do tipo halógena (Flash)		un	3,000	9,01	25,65	33,9632	0,0003%	99,998200%	SEGUIENTO C - 10%		
06.17.500.03	Terminal tipo ilhós, isolado cor azul, para cabos 0,5 mm ²	un	50,000	0,48	25,65	30,1560	0,0002%	99,998400%	SEGUIENTO C - 10%		
02.02.310.08	.08 - Caixa de controle metálica (40x30x15cm) (unidade de descarga capacitiva - Flash)	un	3,000	7,20	25,65	27,1404	0,0002%	99,998600%	SEGUIENTO C - 10%		
02.02.330.20	.07 - Cabos de média tensão, 3,6/6kV	ton x km	0,050	420,26	25,65	26,4028	0,0002%	99,998800%	SEGUIENTO C - 10%		
06.12.201.02	Bloco de engate rápido - conexão 2/10	un	2,000	10,25	25,65	25,7583	0,0002%	99,999000%	SEGUIENTO C - 10%		
06.12.201.04	Bloco de engate rápido - corte 2/10	un	2,000	10,25	25,65	25,7583	0,0002%	99,999200%	SEGUIENTO C - 10%		
06.12.322.02	Barra de aterramento - Para Blocos Engate Rápido (BER) de 10 pares	pç	2,000	10,25	25,65	25,7583	0,0002%	99,999400%	SEGUIENTO C - 10%		
02.02.325.03.03	.03.3 - Tubos de PVC "Decidas"	vt	2,000	8,56	25,65	21,5113	0,0002%	99,999600%	SEGUIENTO C - 10%		
02.02.325.02.02	.02.2 - Interruptor em material termoplástico, com contatos de prata, componentes elétricos de cobre, 10A/250V, fornecido completo, 3 Seções.	un	2,000	6,68	25,65	16,7868	0,0001%	99,999700%	SEGUIENTO C - 10%		



CURVA ABC DE SERVIÇOS

SÍTILO/LOCAL: CANOAS (RS) - AERÓDROMO

PÁGINA: 18/19

OBRA: SUBSTITUIR SISTEMA DE LUZES DE APROXIMAÇÃO (ALS) DO AERÓDROMO DE CANOAS (ALA 3)

DATA: 13/10/2022

ITEM	DISCRIMINAÇÃO	UNID.	QUANT.	P. UNIT.	BDI %	P. TOTAL C/BDI	% do Serviço	% Acumulado	Posição da Curva
06.01.674.01	Luva de emenda a compressão - #10 mm²	pç	4,000	2,45	25,65	12,3137	0,0001%	99,999800%	SEGUEMENTO C - 10%
02.02.330.03	.03 - Luminárias elevada de aproximação com lâmpada do tipo halógena (Peso= 6kg; Volume: 0,02m³)	ton x km	0,017	421,47	25,65	9,0028	0,0001%	99,999900%	SEGUEMENTO C - 10%
02.02.330.07	.07 - Luminária elevada com lâmpada do tipo halógena (Flash) (Peso= 6kg; Volume: 0,02m³)	ton x km	0,017	421,47	25,65	9,0028	0,0001%	100,000000%	SEGUEMENTO C - 10%
02.02.330.08	.08 - Caixa de controle metálica (40x30x15cm Peso= 4kg); (unidade de descarga capacitiva - Flash)	ton x km	0,017	421,47	25,65	9,0028	0,0001%	100,000100%	SEGUEMENTO C - 10%
02.02.140.04	Contraverga (ver projeto).	m²	0,430	14,93	25,65	8,0666	0,0001%	100,000200%	SEGUEMENTO C - 10%
04.01.531.01	Chapisco de argamassa de cimento e areia grossa traço = 1:3, com espessura de 5mm	m²	0,810	6,94	25,65	7,0633	0,0001%	100,000300%	SEGUEMENTO C - 10%
02.02.330.18	.06 - DPST (Peso= 5Kg; Volume: 0,03m³), no Prédio do ALS	ton x km	0,012	422,08	25,65	6,3641		100,000300%	SEGUEMENTO C - 10%
02.02.310.15	.06 - DPST (Peso= 5Kg; Volume: 0,03m³), no Prédio do ALS	un	1,000	4,57	25,65	5,7422		100,000300%	SEGUEMENTO C - 10%
02.02.330.04	.04 - Transformadores isoladores (Peso= 3kg; Volume: 0,01m³)	ton x km	0,009	420,87	25,65	4,7594		100,000300%	SEGUEMENTO C - 10%
02.02.330.09	.09 - Caixa de passagem metálica (30x20x15cm Peso= 3kg) (Flash)	ton x km	0,009	420,87	25,65	4,7594		100,000300%	SEGUEMENTO C - 10%
02.02.330.05	.05 - Cabos conectores duplo 2 x 2,5mm com 7,5m	ton x km	0,003	420,26	25,65	1,5842		100,000300%	SEGUEMENTO C - 10%
02.02.325.03.05	03.5 - Sinalizador Vermelho	pç	1,000	0,97	25,65	1,2188		100,000000%	SEGUEMENTO C - 10%
						12.979.974,6141	100,000000%		

dd f

CURVA "S"

ad A

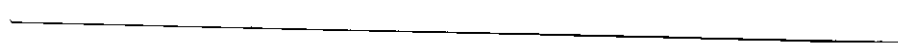



Comissão de Implantação do Sistema de Controle do Espaço Aéreo
CISCEA

CURVA DE AVANÇO FÍSICO

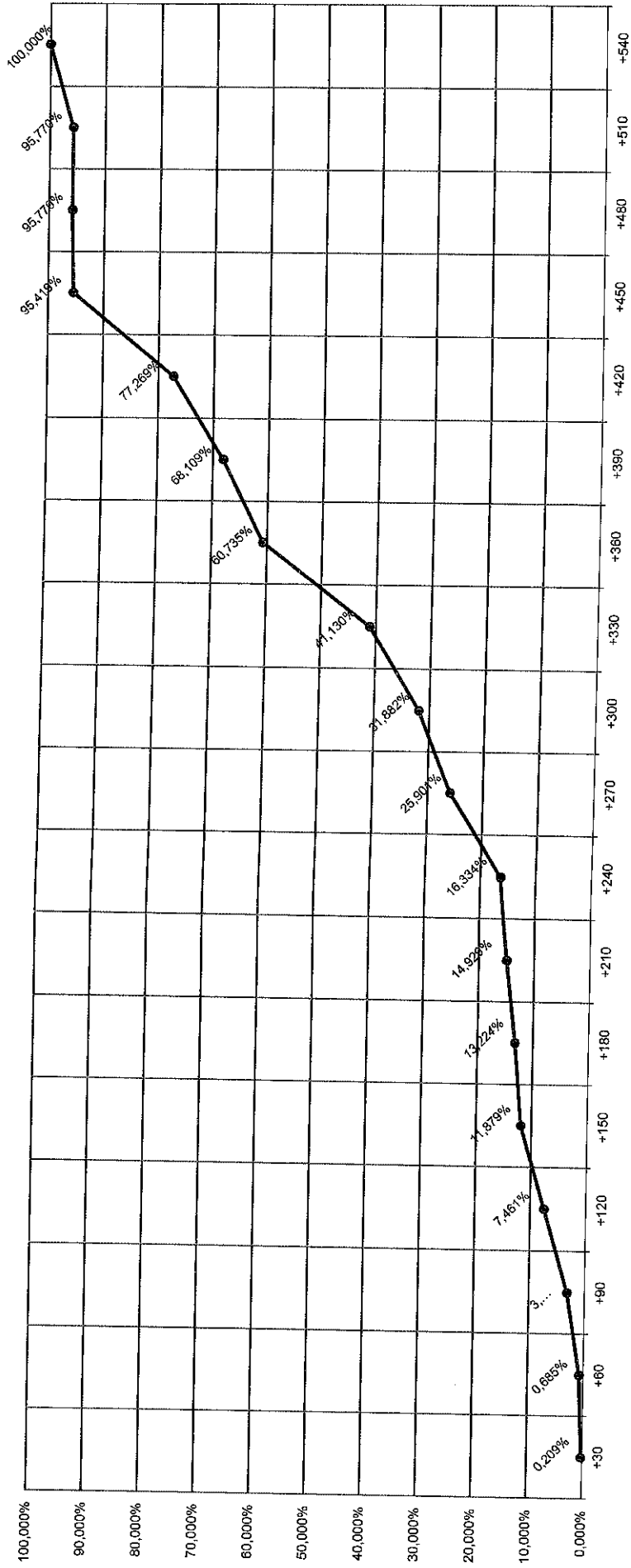

CURVA AVANÇO FÍSICO-FINANCEIRO

Handwritten signature

TABELA DE MEDIÇÃO E RESUMO

A

TABELA RESUMO DA MEDIÇÃO

CONTRATANTE: COMISSÃO DE IMPLANTAÇÃO DO SISTEMA DE CONTROLE DO ESPAÇO AEREO - CISCEA
 OBRA: SUBSTITUIR SISTEMA DE LUZES DE APROXIMAÇÃO (ALS) DO AERÓDROMO DE CANOAS (ALA 3)
 LOCAL: AERÓDROMO DE CANOAS - CANOAS (RS)
 CONTRATADA: CLEMAR ENGENHARIA LTDA.
 CONTRATO:

MEDIÇÃO:
PERÍODO:

ITEM	SUBCONJUNTO FUNCIONAL	VALOR TOTAL DO SUBCONJUNTO (RS)	VALOR ACUMULADO ANTERIOR DO SUBCONJUNTO (RS)	PERCENTUAL ACUMULADO ANTERIOR SUBCONJUNTO (%)	VALOR MEDIDO NO MÊS DO SUBCONJUNTO (RS)	PERCENTUAL MEDIDO NO MÊS DO SUBCONJUNTO (%)	VALOR ACUMULADO DO SUBCONJUNTO (RS)	PERCENTUAL ACUMULADO DO SUBCONJUNTO (%)	VALOR RESTANTE DO SUBCONJUNTO (RS)	PERCENTUAL RESTANTE DO SUBCONJUNTO (%)
1	SERVIÇOS TÉCNICO-PROFISSIONAIS	189.975,09							189.975,09	100,00
2	SERVIÇOS PRELIMINARES	351.957,22							351.957,22	100,00
3	FUNDAÇÕES E ESTRUTURAS	2.157.305,14							2.157.305,14	100,00
4	ARQUITETURA E ELEMENTOS DE URBANISMO	74.774,77							74.774,77	100,00
6	INSTALAÇÕES ELÉTRICAS E ELETRÔNICAS	8.142.908,35							8.142.908,35	100,00
6.1	Serviços de engenharia	1.198.347,26							1.198.347,26	100,00
6.2	Fornecimento de equipamentos	6.944.561,09							6.944.561,09	100,00
7	INSTALAÇÕES MECÂNICAS E DE UTILIDADES	350.591,41							350.591,41	100,00
6.1	Serviços de engenharia	255.313,07							255.313,07	100,00
6.2	Fornecimento de equipamentos	95.278,34							95.278,34	100,00
8	INSTALAÇÕES DE PREVENÇÃO E COMBATE A INCÊNDIO	564,49							564,49	100,00
10	SERVIÇOS AUXILIARES E ADMINISTRATIVOS	1.258.177,26							1.258.177,26	100,00
11	ENCERRAMENTO (TRP)	453.720,89							453.720,89	100,00
T O T A I S		12.979.974,62							12.979.974,62	100,00

RA

665
d

TABELA DE MEDIÇÃO

CONTRATANTE: COMISSÃO DE IMPLANTAÇÃO DO SISTEMA DE CONTROLE DO ESPAÇO AÉREO - CISCEA
 OBRA: SUBSTITUIR SISTEMA DE LUZES DE APROXIMAÇÃO (ALS) DO AERÓDROMO DE CANOAS (ALA 3)
 LOCAL: AERÓDROMO DE CANOAS - CANOAS (RS)
 CONTRATADA: CLEMAR ENGENHARIA LTDA
 CONTRATO:

 MEDICÇÃO: 01
 PERÍODO: setembro a outubro

ITEM	DESCRIÇÃO	EVENTOS	VALORES EM REAIS (R\$)						acompanhamento da execução									
			QUANT. DE EVENTOS	VALOR UNITÁRIO DO EVENTO	VALOR TOTAL DO EVENTO	VALOR DO EVENTO ACUM. ANT.	VALOR DO EVENTO NO MÊS	VALOR DO EVENTO ACUM. TOTAL	1	2	3	4	5	6	7	8	9	10
01.00.000	SERVIÇOS TÉCNICO-PROFISSIONAIS																	
	ÁREA EXTERNA																	
01.02.000	GEOTECNIA					312.779,64												
01.02.107	Medição de resistividade do solo																	
01.02.107.01	01 - Ponto de medição com 5 níveis (2, 4, 8, 16 e 32)m. (4 pontos na área da K)	1		18.405,71														
01.03.000	ESTUDOS E PROJETOS																	
01.03.100	LEVANTAMENTOS DE DADOS EM CAMPO																	
01.03.100.01	01 - Levantamentos técnicos de dados em campo de infraestrutura, com emissão do respectivo relatório técnico, conforme prescrito no subitem 5.1 da Especificação Técnica 000.00.G00.EF.001.	1		14.170,30														
01.03.506.00	PROJETO EXECUTIVO - de instalações elétricas e eletrônicas																	
	Entrega para análise do projeto, por especialidade, na CISCEA (30%)	1		23.696,68		23.696,68												
	Aprovação do projeto, por especialidade, pela CISCEA (40%)	1		31.595,37		31.595,37												
	Aprovação do projeto completo pela CISCEA (30%)	1		23.696,68		23.696,68												
01.03.560	Relatórios de Análise Preliminar de Risco (APR) / Plano de Transferência																	
	Entrega para análise do projeto, por especialidade, na CISCEA (30%)	1		214,47		214,47												
	Aprovação do projeto, por especialidade, pela CISCEA (40%)	1		285,96		285,96												
	Aprovação do projeto completo pela CISCEA (30%)	1		214,47		214,47												
01.08.000	KF-ALS					60.075,53												
	TREINAMENTO E APERFEIÇOAMENTO DE PESSOAL (de acordo com o item 9 do ANEXO - 01 da Especificação 095)																	
01.08.100	Sistemas de Energia e de Automação Elétrica																	
01.08.100.01	01 - UPS (para 6 alunos)	1		42.513,14		42.513,14												
01.08.100.02	Treinamento instalação, operação e manutenção do KVM	1		1.030,13		1.030,13												
01.08.100.03	Treinamento instalação, operação e manutenção do Switch	1		1.030,13		1.030,13												
01.08.100.04	Treinamento de SDAI	1		2.060,26		2.060,26												
01.08.100.05	Treinamento de CFTV	1		3.090,39		3.090,39												
01.08.100.06	Treinamento de SCA	1		5.150,64		5.150,64												
01.08.100.07	Treinamento de SASP	1		5.150,64		5.150,64												
01.03.500	PASSARELA					3.948,03												
	PROJETO EXECUTIVO																	
01.03.502	de fundações e estruturas																	
01.03.502.00	PROJETO EXECUTIVO - de fundações e estruturas	1		1.183,51		1.183,51												
	Entrega para análise do projeto, por especialidade, na CISCEA (30%)	1		1.578,01		1.578,01												
	Aprovação do projeto, por especialidade, pela CISCEA (40%)	1		1.183,51		1.183,51												
	Aprovação do projeto completo pela CISCEA (30%)	1		13.724,89		13.724,89												
	BASE DO ALS																	

01.01.000	TOPOGRAFIA																	
01.01.100	Levantamento Planialtimétrico	1	1.759,10		1.759,10													
01.02.000	GEOTECNIA																	
01.02.100	Sondagens																	
01.02.103	Sondagem a percussão																	
01.02.103.03	3 Furos (de 20,0 m cada)	3	1.342,70		4.028,09													
01.03.500	PROJETO EXECUTIVO																	
01.03.502	de fundações e estruturas																	
01.03.502.00	PROJETO EXECUTIVO - de fundações e estruturas - documento A4																	
	Entrega para análise do projeto, por especialidade, na CISCEA (30%)	1	2.381,31		2.381,31													
	Aprovação do projeto, por especialidade, na CISCEA (40%)	1	3.175,08		3.175,08													
	Aprovação do projeto completo pela CISCEA (30%)	1	2.381,31		2.381,31													
	TOTAL GERAL				182.975,09													

CONTRATANTE: COMISSÃO DE IMPLANTAÇÃO DO SISTEMA DE CONTROLE DO ESPAÇO AÉREO - CISCEA
OBRA: SUBSTITUIR SISTEMA DE LUZES DE APROXIMAÇÃO (ALS) DO AERÓDROMO DE CANOAS (ALA 3)
LOCAL: AERÓDROMO DE CANOAS - CANOAS (RS)
CONTRATADA: CIEMAR ENGENHARIA LTDA.
CONTRATO:

ITEM	DESCRIÇÃO	EVENTOS		VALORES EM REAIS (R\$)					ACOMPANHAMENTO DA EXECUÇÃO (Quant. Eventos)							
		QUANT. DE EVENTOS	VALOR UNITÁRIO DO EVENTO	VALOR TOTAL DO EVENTO	VALOR DO EVENTO ACUM. ANT.	VALOR DO EVENTO NO MÊS	VALOR DO EVENTO ACUM. TOTAL	1	2	3	4	5	6	7	9	10
02.00.000	SERVICIOS PRELIMINARES															
	ÁREA EXTERNA					226.400,44										
02.00.000	SERVICIOS PRELIMINARES															
02.01.000	Canteiro de Obras	1	142.354,30	142.354,30												
02.01.1.00	Condições Provisórias	1	3.748,74	3.748,74												
02.01.2.00	Luzes Provisórias	1	72.466,58	72.466,58												
02.01.4.00	Proteção e Sinalização da Obra	1														
02.02.000	DEMOLIÇÃO															
02.02.1.00	De vedações	1	80,56	80,56												
02.02.1.40.01	Demolição convencional de vedações	1	130,27	130,27												
02.02.1.40.02	Janelas (ver projeto)	1	33,96	33,96												
02.02.1.40.03	Feixes (ver projeto)	1	8,07	8,07												
02.02.1.40.04	Cantoneira (ver projeto)	1														
02.02.1.50	Pisos	1	259,72	259,72												
02.02.1.50.01	Demolição convencional de piso vinílico	1	776,03	776,03												
02.02.1.50.02	Demolição convencional do contra-piso	1	274,64	274,64												
02.02.1.50.03	Tampa em chapa, vazada da canalata de piso existente	1														
02.02.1.60	Cobertura	1	238,03	238,03												
02.02.1.60.01	Telhão ondulada de amianto	1														
02.02.3.30	Carga, transporte, descarga e espalhamento de materiais provenientes da demolição	1	3.026,60	3.026,60												
02.02.3.30.01	Carga, transporte, descarga e espalhamento de materiais provenientes de dem	1														
02.04.000	TERRAPLENAGEM															
02.04.1.00	Limpeza e Preparo da Área	1	2.862,94	2.862,94												
02.04.1.03.01	Remoção de camada vegetal (esp. 15cm)	1														
02.00.000	SISTEMA ALS-F					82.331,39										
02.00.000	SERVICIOS PRELIMINARES															
02.02.000	DESINSTALAÇÃO, REMOÇÃO, INVENTÁRIO, EMBALAGEM E TRANSPORTE DE EQUIPAMENTOS E MATERIAIS EXISTENTES E SERVIÇOS, CONFORME ESPECIFICAÇÃO															
02.02.310	Desinstalação, remoção, inventário e embalagem de equipamentos															
02.02.310.01	01 - RCC-1, RCC-2 e RCC3 (Peso= 350Kg; Volume= 0,4m³ cada), no Pré	1	1.808,12	1.808,12												
02.02.310.02	02 - PAINEL CONTROLE FLASH MALIBS (Peso= 100Kg; Volume= 0,82	1	634,71	634,71												
02.02.310.03	03 - Luminárias elevadas de aproximação com lâmpada do tipo halógena (Peso= 6kg; Volume= 0,02m³)	1	128,41	128,41												
02.02.310.04	04 - Transformadores Isoladores (Peso= 3kg; Volume= 0,01m³)	1	23.438,56	23.438,56												
02.02.310.05	05 - Cabos conectores duplo 2 x 2,5mm com 7,5m	1	214,86	214,86												
02.02.310.06	06 - Luvas embudadas com lâmpada do tipo halógena (Peso= 8kg; Volume=	1	449,45	449,45												
02.02.310.07	07 - Luminária elevada com lâmpada do tipo halógena (Flash)	1	33,96	33,96												
02.02.310.08	08 - Caixa de controle metálica (40x30x15cm) (unidade de descarga capacit	1	27,14	27,14												
02.02.310.09	09 - Caixa de passagem metálica (20x20x15cm) (Flash)	1	135,82	135,82												
02.02.321	Redes enfiadas															
02.02.321.01	01 - Elétrica (cabo de BT, 0,6/1kV, #10mm², entre Painel, Flash e Iluminação)	1	15.733,39	15.733,39												
02.02.321.02	02 - Elétrica (cabo de MT, 3,6/6kV, #10mm², entre a RCC1 ALS e o Barra	1	15.733,39	15.733,39												
02.02.321.03	03 - Elétrica (cabo de MT, 3,6/6kV, #10mm², entre a RCC2 ALS e o Barra	1	15.733,39	15.733,39												
02.02.321.04	04 - Elétrica (cabo de MT, 3,6/6kV, #10mm², entre a RCC3 ALS e o Iluminação, Cabeceira ALS Fiso)	1	5.273,28	5.273,28												

TABELA DE MEDIÇÃO

CONTRATANTE: COMISSÃO DE IMPLANTAÇÃO DO SISTEMA DE CONTROLE DO ESPAÇO AEREO - CISCEA
 OBRA: SUBSTITUIR SISTEMA DE LUZES DE APROXIMAÇÃO (ALS) DO AERODROMO DE CANOAS (ALA 3)
 LOCAL: AERODROMO DE CANOAS - CANOAS (RS)
 CONTRATADA: CEMAR ENGENHARIA LTDA.
 CONTRATO:

MEDICAO: 01
 PERIODO: NUN/AN e NUN/ANX

ITEM	DESCRICO	EVENTOS	VALORES EM REAIS (RS)					ACOMPANHAMENTO DA EXECUCO											
			VALOR UNITARIO DO EVENTO	VALOR TOTAL DO EVENTO	VALOR DO EVENTO ACUM. ANT.	VALOR DO EVENTO NO MES	VALOR DO EVENTO ACUM. TOTAL	1	2	3	4	5	6	7	9	10			
03.06.000	FUNDAOES E ESTRUTURAS			2.230.320,91															
03.01.000	FUNDAOES			1.505.936,04															
03.01.100	Escavações de Valas																		
03.01.101	Escavação manual	1	8.592,32	8.592,32															
03.01.103	Reaterro	1	2.398,61	2.398,61															
03.01.400	Fundações Profundas																		
03.01.420	Estaca molhada no local																		
03.01.425	Estaca escavada mecanicamente, sem fluido estabilizante, com 25 cm de diâmetro, incluído armadura	1	38.488,71	38.488,71															
03.01.430	Atrassamento mecânico de estaca de concreto armado, com diâmetro de até 40 cm.	1	3.319,57	3.319,57															
03.01.500	Blocos de Fundação																		
	Lastro + forma + armadura + concreto (50%)	1	59.253,48	59.253,48															
	Desforma (10%)	1	6.583,72	6.583,72															
03.06.000	ESTRUTURAS EM PLÁSTICO REFORÇADO COM FIBRA DE VIDRO (PRFV)																		
03.06.100	Passarela de acesso ao sistema ALS-F, incluindo grade de piso, guarda-corpo, suporte dos eletrodutos e elementos de fixação em aço inox, com largura útil de 800 mm, fabricada em plástico reforçado com fibra de vidro (PRFV) utilizando resina termofixa poliéster isofotólica pigmentada nas cores laranja e branco, montada a partir de perfis com teor mínimo de fibra de 65%, de acordo com os desenhos 059.17.C00.DS.001 e 059.17.C00.DS.002 e especificação técnica nº 059.17.C00.EP.001. Inclui os custos referentes à elaboração dos projetos de fabricação e montagem, fornecimento de materiais, fabricação, pré-montagem em fábrica, transporte e montagem em campo. Comprimento total: 300 metros																		
	Aprovação, pela CONTRATANTE, do projeto executivo, de acordo com as especificações contratuais.			146.031,54	146.031,54														
	Aprovação, pela CONTRATANTE, após pré-montagem da estrutura da passarela e recebimento em fábrica, incluindo a entrega da mesma com todos os seus acessórios, de acordo com as especificações contratuais.			584.126,16	584.126,16														
	Transporte e entrega em campo de todos os acessórios da passarela pela CONTRATADA, de acordo com as especificações contratuais.			297.063,08	297.063,08														
	Acabação em Campo, pela CONTRATANTE, de toda a estrutura, montada, incluindo a acabação dos CPTRR de campo, de acordo com as especificações contratuais.			364.078,85	364.078,85														
	ÁREA EXTERNA			633.761,63	633.761,63														
03.10.000	SERVICOS DIVERSOS																		
03.10.300	CAIXA DE PASSAGEM (Subterrâneas)																		
03.10.301	Caixa de passagem de 1,40x1,40m (dimensões internas), com tampa de ferro circular articulada e suportes para fixação de cabos, aterramento interno, TIPO LEVE (em tijolo maciço ou blocos de concreto), conforme desenhos 059.17.C07.DS.002.00, completa	1	252.153,44	252.153,44															
03.10.302	Caixa de passagem de 1,40x1,40m (dimensões internas), com tampa de ferro circular articulada e suportes para fixação de cabos, aterramento interno, TIPO PESADA, executada em concreto armado, conforme desenho 059.17.C07.DS.003.00, 059.17.C07.DS.004.00, 059.17.C07.DS.005.00, completa	1	19.045,65	19.045,65															

03.10.400	BANCO DE DUTOS								
03.10.401	Banco de dutos, montado com dutos corrugados de dupla parede, em PEAD DN=125mm, sendo a parede externa corrugada e a interna lisa., conforme desenho nº 059.17.C07.DS.006.00								
03.10.401.01	.01 - tipo 2A	1	185.938,88			185.938,88			
03.10.401.02	.02 - tipo 2B	1	164.281,09			164.281,09			
03.10.402	Banco de dutos, composto por tubos de PEAD, de seção circular, parede lisa, com diâmetro nominal DN125, conforme desenho nº 059.17.T00.DS.004.00 e 059.17.T00.DS.005.00. Execução por Método Não Destrutivo (MND)								
03.10.402.01	.01 - tipo 2B (construção pelo método não destrutivo)	1	12.342,47			12.342,47			
03.01.000	FUNDACOES					17.607,57			
03.01.100	Escavações de Valas								
03.01.101	Escavação manual	1				1.963,96			
03.01.103	Reaterro compactado	1				574,67			
03.01.400	Fundações Profundas								
03.01.420	Estaca moldadas no local								
03.01.425	Estaca escavada mecanicamente, sem fluido estabilizante, com 25 cm de diâmetro, incluído armadura	1				4.811,09			
03.01.430	Arrastamento mecânico de estaca de concreto armado, com diâmetro de até 40 cm.	1				414,95			
03.01.500	Blocos de Fundação								
	Lasro + forma + armadura + concreto (90%)	1				8.858,61			
	Destórnia (10%)	1				984,29			
	ENCERRAMENTO					73.015,77			
	Passarela de acesso ao sistema ALS-F	1				75.015,77			
	TOTAL GERAL					2.230.320,91			



Tabela de Medição - Canoas 01

CISCEA
 Conselho de Regulamentação
 dos Profissionais de Engenharia
 e Arquitetura do Estado de São Paulo

TABELA DE MEDIÇÃO

CONTRATANTE: COMISSÃO DE IMPLANTAÇÃO DO SISTEMA DE CONTROLE DO ESPAÇO AÉREO - CISCEA
OBRA: SUBSTITUIÇÃO DE LUZES DE APROXIMAÇÃO (ALS) DO AERODROMO DE CANOAS (ALA 3)
LOCAL: AERODROMO DE CANOAS - CANOAS (RS)
CONTRATADA: CLEMAR ENGENHARIA LTDA
CONTRATO: 01
MEDICAÇÃO PERÍODO: 01/2014 A 01/2014
VALORES EM REAIS (R\$)

ITEM	DESCRIÇÃO	EVENTOS	VALORES EM REAIS (R\$)						acompanhamento da execução (Quant. Eventos)									
			QUANT. DE EVENTOS	VALOR UNITÁRIO DO EVENTO	VALOR TOTAL DO EVENTO	VALOR DO EVENTO ACUM. ANT.	VALOR DO EVENTO NO MÊS	VALOR DO EVENTO ACUM. TOTAL	1	2	3	4	5	6	7	9	9	10
04.00.000	ARQUITETURA E ELEMENTOS DE URBANISMO				74.528,77													
	ARQUITETURA																	
04.01.100	Paredes																	
04.01.102	Alvenaria de tijolos furados de barro	1	78,97	78,97														
04.01.400	Cobertura e Fechamento Lateral																	
04.01.410	Telhos compostos termo-acústicos	1	26.570,15	26.570,15														
04.01.413	Peças complementares de alumínio																	
04.01.413.01	Rufo metálico, na cor branca, largura 60cm.	1	1.482,94	1.482,94														
04.01.500	Revestimentos																	
04.01.510	Revestimentos de pisos																	
04.01.521	Vinílicos	1	5.167,25	5.167,25														
04.01.526	Piso em chapa xadrez	1	17.550,66	17.550,66														
04.01.528	Contrapiso e regularização da base	1	16.761,18	16.761,18														
04.01.550	Revestimentos de paredes																	
04.01.531	Chapisco	1	7,06	7,06														
04.01.532	Emboço	1	2.634,97	2.634,97														
04.01.560	Painturas																	
04.01.561	Massa corrida																	
04.01.561.01	Massa corrida para regularização e nivelamento de paredes e tetos	1	1.392,52	1.392,52														
04.01.564	Paintura a base de esmalte																	
04.01.564.01	Tinta a base de esmalte sintético acetinado na cor cinza platinada nas portas de acesso PA1.	1	316,80	316,80														
04.01.569	Paintura tinta acrílica																	
04.01.569.01	Tinta acrílica (100% acrílica acetinada) na cor branco neve.	1	928,34	928,34														
04.01.569.02	Tinta acrílica (100% acrílica acetinada) na cor laranja.	1	833,98	833,98														
04.01.700	Acabamentos e Arremates																	
04.01.701	Rodapés																	
04.01.701.01	Rodapé cimentado tipo "garafa", executado com argamassa de cimento e areia no traço 1:3, com altura de 10cm, conforme indicação nos desenhos de projeto.	1	306,00	306,00														
04.01.702	Soleiras																	
04.01.702.01	Em mármore branco, espessura de 3cm, aplicada nas larguras de 20 cm conforme indicação de projeto	1	221,98	221,98														
04.02.000	Comunicação Visual																	
04.02.102	Placas e quadros	1	275,97	275,97														

		ÁREA EXTERNA									
04.05.000	Pavimentação										246,00
04.05.600	Revestimentos										
04.05.605.01	Colchão de brita para drenagem de águas pluviais	1									246,00
	TOTAL GERAL										74.774,27

11

TABELA DE MEDIÇÃO																
ITEM	DESCRÇÃO	EVENTOS		VALORES EM REAIS (RS)					ACOMPANHAMENTO DA EXECUÇÃO							
		QUANT. DE EVENTOS	VALOR UNITARIO DO EVENTO	VALOR TOTAL DO EVENTO	VALOR DO EVENTO ACUM. ANT.	VALOR DO EVENTO NO MÉS	VALOR DO EVENTO ACUM. TOTAL	1	2	3	4	5	6	7	9	10
								(Quant. Eventos)								
06.00.000	INSTALACOES ELETRICAS E ELETRONICAS					14.078,28										
06.01.000	ELÉTRICA - ÁREA EXTERNA (INFRAESTRUTURA)															
06.01.100	INSTALACOES ELETRICAS															
06.01.100	EQUIPAMENTOS E ACESSÓRIOS															
06.01.200	CONDUTORES															
06.01.206	Cabo de cobre eletrolítico nu, temperatura meio-dura, encordoamento classe 2A, formação 7 e 19 fios, condutor NBR 5111	1	664,69	664,69												
06.01.206.01	Cabo de cobre eletrolítico nu, temperatura meio-dura, encordoamento classe 2A - #16,0mm²	1	5.668,32	5.668,32												
06.01.206.02	Cabo de cobre eletrolítico nu, temperatura meio-dura, encordoamento classe 2A - #50,0mm²															
06.01.300	ELETRODUTOS, CONDULETES, CAIXAS E ACESSÓRIOS															
06.01.309	Duto corrugado de parede simples (anelado externamente e internamente), fabricado em PEAD	1	1.174,73	1.174,73												
06.01.309.01	Duto corrugado de parede simples (anelado externamente e internamente), fabricado em PEAD - DN=Ø4 - envernizado conforme a especificação															
06.01.650	GRAMPOS, CONECTORES E PRESILHAS															
06.01.676	Conector à compressão irreversível, entre cabos de cobre	1	240,54	240,54												
06.01.676.01	Conector à compressão irreversível, entre cabos de cobre - cabo #50 mm² - cabo #50 mm² (paralelos)															
06.01.677	Conector à compressão irreversível, entre cabo de cobre e haste de aterramento ou vergalhão de construção	1	352,30	352,30												
06.01.750	CAPTORES, BASTES, MASTROS E TERMINAIS AÉREOS															
06.01.752	Haste de aterramento de aço cobreado, fabricando com núcleo de aço SAE 1010/20 e revestida em cobre pelo processo de deposição eletrolítica com no mínimo 95% de pureza e sem lacas de zinco, camada mínima de 0,25mm. Deverá atender os requisitos da ABNT - NBR 13571 e ILL 467	1	1.278,71	1.278,71												
06.01.752.01	Haste de aterramento de aço cobreado - Ø3/4"x3,0m															
06.01.950	GERAIS															
06.01.953	Caixa de inspeção de aterramento	2	276,81	553,61												
06.01.953.01	Caixa de inspeção de aterramento - Ø30cm. H=40cm, cilíndrica sem fundo, com tampa de ferro															
06.10.000	SERVIÇOS DIVERSOS															
06.10.100	ESCAVACAO DE VALAS (p/ malha de terra e meios de equalização)	1	2.812,42	2.812,42												
06.10.101	Manual															
06.10.101.01	ESCAVACAO DE VALAS - Manual - Valas: Dimensões: C=8m x L=1m x P=0,6m - KF-ALS															
06.10.103	Reatero (p/ malha de terra e meios de equalização)	1	670,97	670,97												
06.10.103.01	Reatero (p/ malha de terra e meios de equalização) - KF-ALS															
06.10.200	LASTROS															
06.10.202	Pedra britada limpa (p/malha de terra, meios de equalização e caixas de inspeção)	1	661,92	661,92												
06.10.202.01	Pedra britada limpa (p/malha de terra, meios de equalização e caixas de inspeção) - m²															
06.01.000	INSTALACOES ELETRICAS			1.595,009,61												
	ELÉTRICA - SISTEMA DE ENERGIA															

Item	Descrição	Quantidade	Valor Unitário	Valor Total
06.01.100	EQUIPAMENTOS e ACESSÓRIOS			
06.01.112	Sistema Intermédio de Energia Estática (IUPS)			
06.01.112.01	Sistema Intertrampo de Energia Estática (IUPS). Modular: trifásico, -380/220V - gabinete com 04 (quatro) módulos (3+1) de 3x20kVA+20kVA (IUPS), conforme desenho nº 059.17.E01.DS.001.00.	1	175.785,74	175.785,74
	Fabricação e Testes de Aquecimento em Fábrika (FAT) de cada equipamento, sobressalente e documentação técnica, de acordo com as Especificações Contratuais	1	175.785,74	175.785,74
	Transporte e entrega em campo, pela CONTRATADA, de cada equipamento, sobressalente e documentação técnica, de acordo com as Especificações Contratuais	1	140.628,59	140.628,59
	Montagem, instalação, integração e start-up, pela CONTRATADA, de todos os equipamentos, sobressalentes e documentação técnica, de acordo com as Especificações Contratuais	1	175.785,74	175.785,74
06.01.117	Conjunto de baterias estacionárias reguladas por válvula, com estante metálica, com sistema de gerenciamento, monitoração e equalização individual de baterias (SGB) e em conformidade com o GUIA EUROBAT 10+			
06.01.117.01	Conjunto de baterias estacionárias reguladas por válvula, com estante metálica - Tipo chumbo-ácido regulada por válvula, para 15 minutos de autonomia e potência de 20kW (BPS-1 a BPS-4), conforme desenho nº 059.17.E01.DS.001.00.	1	186.014,33	186.014,33
	Fabricação e Testes de Aquecimento em Fábrika (FAT) de cada equipamento, sobressalente e documentação técnica, de acordo com as Especificações Contratuais	1	186.014,33	186.014,33
	Transporte e entrega em campo, pela CONTRATADA, de cada equipamento, sobressalente e documentação técnica, de acordo com as Especificações Contratuais	1	148.811,46	148.811,46
	Montagem, instalação, integração e start-up, pela CONTRATADA, de todos os equipamentos, sobressalentes e documentação técnica, de acordo com as Especificações Contratuais	1	186.014,33	186.014,33
06.01.125	Quadro Geral de Baixa Tensão (QGGBT)			
06.01.125.01	Quadro Geral de Baixa Tensão (QGGBT) - Classe 1kV, (30+N+PE), 125A, conforme desenho nº 059.17.E01.DS.001.00.	1	41.291,63	41.291,63
	Fabricação e Testes de Aquecimento em Fábrika (FAT) de cada equipamento, sobressalente e documentação técnica, de acordo com as Especificações Contratuais	1	41.291,63	41.291,63
	Transporte e entrega em campo, pela CONTRATADA, de cada equipamento, sobressalente e documentação técnica, de acordo com as Especificações Contratuais	1	33.033,30	33.033,30
	Montagem, instalação, integração e start-up, pela CONTRATADA, de todos os equipamentos, sobressalentes e documentação técnica, de acordo com as Especificações Contratuais	1	41.291,63	41.291,63
06.01.136	Quadro de Distribuição de Força e Equipamento (ODFE)			
06.01.136.01	Quadro de Distribuição de Força e Equipamento (ODFE) - Classe 1kV, (30+N+PE), 100A, conforme desenho nº 059.17.E01.DS.001.00.	1	8.099,38	8.099,38
	Fabricação e Testes de Aquecimento em Fábrika (FAT) de cada equipamento, sobressalente e documentação técnica, de acordo com as Especificações Contratuais	1	8.099,38	8.099,38
	Transporte e entrega em campo, pela CONTRATADA, de cada equipamento, sobressalente e documentação técnica, de acordo com as Especificações Contratuais	1	6.479,50	6.479,50
	Montagem, instalação, integração e start-up, pela CONTRATADA, de todos os equipamentos, sobressalentes e documentação técnica, de acordo com as Especificações Contratuais	1	8.099,38	8.099,38
06.01.170	Accessórios			
06.01.180	Dispositivo de Proteção Contra Surtos e Transientes (DPST) composto de varistores com proteção térmica e fixação de proteção, capacidade de curto-circuito de 200kA, corrente máxima de descarga por linha de 200kA para 8/20us, corrente nominal de descarga por linha de 80kA para 8/20us, para instalação em caixa de alumínio IP65 acoplada ao quadro (conforme UL 1449 ed 2).			
06.01.180.01	Dispositivo de Proteção Contra Surtos e Transientes (DPST) - Vsc-380V	1	7.135,25	7.135,25
06.01.200	CONDUTORES			
06.01.206	Cabo de cobre eletrolítico nu, tempera meio-dura, encordoamento classe 2A, formação 7 a 19 fios, conforme NBR 5111.			
06.01.206.01	Cabo de cobre eletrolítico nu, tempera meio-dura, encordoamento classe 2A - #16.0mm²	1	531,75	531,75
06.01.206.02	Cabo de cobre eletrolítico nu, tempera meio-dura, encordoamento classe 2A - #50.0mm²	1	7.255,53	7.255,53
06.01.207	Cabo de cobre eletrolítico, tempera mole, encordoamento classe 3 (superflexível), isolamento formado por composto poliolefinico extrudado não halogenado termoplástico, antichama, baixa emissão de fumaça e gases iônicos, classe térmica de 70°C, tensão de isolamento de 450/750V, conforme NBR 13248, nas cores indicadas em projeto.			
06.01.207.02	Cabo de cobre eletrolítico, tempera mole, encordoamento classe 3, classe térmica de 70°C, tensão de isolamento de 450/750V - Unipolar #50mm² - strastramento	1	1.367,32	1.367,32

06.01.209	Cabo de cobre eletrolítico, temperatura mole, encondimento classe 5 (superflexível), isolamento formada por composto poliolefinico extrudado não islecionado termico em dupla camada de borracha HEPR (EPR/B), cobertura formada por composto extrudado poliolefinico termoplastico não islecionado, antichama, baixa emissão de fumaça e gases tóxicos, classe termica de 90°C, tenso de isolamento de 0.6/1kV, conforme NBR 13748, nas cores indicadas em anexo	1	1.840,32	1.840,32				
06.01.209.01	Cabo de cobre eletrolítico, temperatura mole, encondimento classe 5, classe termica de 90°C, tenso de isolamento de 0.6/1kV - Unipolar #10.0mm²	1	1.840,32	1.840,32				
06.01.209.04	Cabo de cobre eletrolítico, temperatura mole, encondimento classe 5, classe termica de 90°C, tenso de isolamento de 0.6/1kV - Unipolar #35.0mm²	1	9.144,15	9.144,15				
06.01.240	REMEDAS, TERMINAIS E MUFAS							
SISTEMA ALS - SUBSISTEMA DE APROXIMACAO E DE CABECEIRA/ FIM DE PISTA								
06.01.244	Terminal à compressão em cobre, para cabos de cobre							
06.01.244.01	Terminal à compressão em cobre, para cabos de cobre - #10mm²		38,00	38,00				
06.01.244.02	Terminal à compressão em cobre, para cabos de cobre - #16mm²		15,83	15,83				
06.01.244.04	Terminal à compressão em cobre, para cabos de cobre - #35mm²		336,51	336,51				
06.01.244.05	Terminal à compressão em cobre, para cabos de cobre - #50mm²		202,05	202,05				
06.01.350	LEITOS E ACESSÓRIOS							
06.01.351	Leito em aço SAE 1008/1010 (baixo teor de carbono), zincada por imersão por zinco fundido, fornecido em peça de 3.0m							
06.01.351.01	Leito em aço SAE 1008/1010 (baixo teor de carbono), zincada por imersão por zinco fundido, fornecido em peça de 3.0m - perfil "U" de 19 x 76mm (aba interna), chapa distanciada a cada 250mm, A = 200mm, B = 75mm	1	1.547,49	1.547,49				
06.01.360	Acessórios							
06.01.360	Acessórios		782,61	782,61				
06.01.500	PERFILADOS E ACESSÓRIOS							
06.01.501	Perfilado perfurado em aço SAE 1008/1010 (baixo teor de carbono), zincada por imersão por zinco fundido							
06.01.501.01	Perfilado perfurado - 19x38mm, fornecido em peça de 6.0m		162,47	162,47				
06.01.501.02	Perfilado perfurado - 38x38mm, fornecido em peça de 6.0m		257,46	257,46				
06.01.550	FERRAGENS							
06.01.610	Porca losangular, em aço SAE 1008/1010 (baixo teor de carbono), zincada por imersão por zinco fundido							
06.01.610.01	Porca losangular - Ø 1/4" - com moa		104,54	104,54				
06.01.650	CONECTORES, GRAMPOS E PRESILHAS							
06.01.674	Lava de emenda à compressão para cabos flexível							
06.01.674.01	Lava de emenda à compressão - # 10 mm²		12,31	12,31				
06.01.675	Presilha em chapão, com furo, para fixação dos cabos							
06.01.675.01	Presilha em chapão - para cabo #50mm², de laço		96,12	96,12				
06.01.676	Conector à compressão, irreversível, entre cabos de cobre							
06.01.676.02	Conector à compressão irreversível, entre cabos de cobre - cabo #50 mm² - passante e cabo #50 mm² - derivado		511,16	511,16				
06.01.676.03	Conector à compressão irreversível, entre cabos de cobre - cabo #50 mm² - passante e cabo #16 mm² - derivado		60,14	60,14				
06.01.950	GERAIS							
06.01.961	Impressão do diagrama unifilar do Prédio do ALS sobre película adesiva, laminada em uma face e aplicada sobre painel emoldurado; o painel deverá ser executado com MDF com espessura de 2cm, moldura rosa na cor preta que deverá proteger e se sobrepôr às bordas da impressão							
06.01.961.01	Impressão do diagrama unifilar da SE sobre película adesiva - tamanho: mínimo A0		1.088,51	1.088,51				
KV ALS								
ELETRICA - SISTEMA DE ENERGIA								
06.01.009	INSTALACOES ELETRICAS							
06.01.200	CONDUTORES							
06.01.206	Cabo de cobre eletrolítico nu, temperatura mole, encondimento classe 2A, formação 7 a 19 fios, conforme NBR 5111							
06.01.206.02	Cabo de cobre eletrolítico nu, temperatura mole-dura, encondimento classe 2A - #50.0mm²	1	6.121,86	6.121,86				
23.185,72								

06.12.294.02					1	11.701,07	11.701,07					
06.12.294.03												
06.12.294.04												
06.12.220												
06.12.322												
06.12.322.02												
06.12.250												
06.12.356												
06.12.600												
06.12.600.01												
06.12.600.02												
06.13.050												
06.13.057												
06.13.057.04												
06.13.061												
06.13.061.01												
06.13.064												
06.14.000												
06.14.100												
06.14.100.01												
06.14.100.03												
06.14.100.04												
06.14.100.05												
06.14.200												
06.14.200.01												
06.14.200.04												
06.14.200.05												
06.14.200.07												
06.14.200.08												
06.14.200.09												
06.14.200.10												
06.14.300												
06.14.500												
06.14.600												
06.14.600.01												
06.16.000												
06.16.100												
06.16.100.01												
06.16.100.02												
06.16.100.03												
06.16.100.04												
06.16.100.05												
06.16.100.06												
06.16.100.07												
06.16.100.08												
06.16.200												
06.16.200.02				4	4.734,39	18.937,57						

06.16.200.04	Camera Panorâmica tipo fish eye 180°, 12MP mínimo; DORI cobertura; Detecção-30m, Observação-15m, Reconhecimento-6m, Identificação-3m, padrão EN-62676-4; IVA- vídeo analítico inteligente embarcado; E-PTZ, USB, WDR mínimo 70db, protetor infrá vermelho alonga imagem detecção.	4	684,49	2.737,96			
06.16.200	Eletrodutos, condutores, cabos e acessórios						
06.16.600	Tempo de programação, treinamento, configuração		6.217,91	6.217,91			
06.16.600.01	Horas de programação, configuração CFTV		3.964,01	3.964,01			
06.17.000	SISTEMA DE CONTROLE DE ACESSO - SCA						
06.17.200	Servidor estação de trabalho e software aplicativo de Controle de Acesso						
06.17.200.01	Software Aplicativo de Controle de Acesso (licença para real de UC)		1.999,26	1.999,26			
06.17.200.02	Licença de Software Aplicativo de Visualização Controle de Acesso(LAN)		533,89	533,89			
06.17.200.03	Estação de Trabalho remota de operação SCA e emissão de crachás, com monitor, teclado e mouse.		2.799,20	2.799,20			
06.17.200.04	Licença Windows 10 - Pro, para estação remota de operação/configuração - SCA		1.234,86	1.234,86			
06.17.300	Unidades de Controle Leituras - UCL						
06.17.301.01	Unidade de Controle Local ou CPU de Controle de leituras com múltiplas interfaces Weigand, mínimo de 4 INPUT e 4 OUTPUT distintos, por módulo, capacidade de expansão, etc.		6.713,12	6.713,12			
06.17.301.02	Leitora para cartão de proximidade, interface Weigand 10 vias, alimentação DC 5V, instalação, tempo e superfícies metálicas, IP 67, compatível com cartões formato MIFARE, escrita e leitura, alcance de leitura mínimo 80mm.		6.761,23	6.761,23			
06.17.301.03	Leitora de mesa para cartão de proximidade padrão MIFARE - 13.56 MHz, interface USB 2.0, licença de software incluída.		1.690,31	1.690,31			
06.17.301.05	Fechaduras eletrônicas por contato, capacidade mínima 200 bpf		787,86	787,86			
06.17.301.06	Bateria selada, chumbco selada, tensão DC 12V/9Ah.		210,93	210,93			
06.17.301.07	Fonte de alimentação com fusão recarga de bateria (12V/7A) tensão de Entrada AC 100-240V automática, tensão de Saída DC 12V especificada máxima de corrente 3A, potência mínima de saída 40V.		192,22	192,22			
06.17.301.08	Kit sensor magnético para abertura de porta, tipo magnético, com fio, invólucro em polipropileno, cor branca.		584,84	584,84			
06.17.400	Eletrodutos, condutores, cabos e acessórios						
06.17.400.01	Eletroduto em aço-carbono, galvanizado a quente, com costura, redea NBR 8133, com revestimento protetor, conforme NBR-5624, fornecido com uma luva por vara e um vara de 3m.						
06.17.400.01.01	Eletroduto em aço-carbono, galvanizado a quente, com costura, redea NBR 8133, com revestimento protetor, conforme NBR-5624, fornecido com uma luva por vara e um vara de 3m, Ø 3/4".		3.074,78	3.074,78			
06.17.500	Cabos, fios, terminais, acessórios						
06.17.500.01	Condutor cobre paralelo, cristal, polarizado, 2.5 mm2, classe 750V, antichama, Rule 100m		638,15	638,15			
06.17.500.02	Cabo mangia 10 vias x 26AWG, com blindagem em trama de cobre, estanhado.		2.568,29	2.568,29			
06.17.500.03	Terminal tipo illux, isolado cor azul, para cabos 0.5 mm2		30,16	30,16			
06.17.500.04	Terminal tipo illux, isolado cor branco, para cabos 2.5 mm2		54,66	54,66			
06.17.500.05	Empaque termocostruível para fio 1,5mm2		79,41	79,41			
06.17.500.06	Empaque termocostruível para fio 2,5mm2		77,65	77,65			
06.17.600	Tempo de programação, treinamento, configuração						
06.17.600.01	Horas de programação, configuração SCA		1.585,60	1.585,60			
06.21.000	SISTEMA DE AUTOMAÇÃO E SUPERVISÃO PREDIAL - SASP						
06.21.100	Software do Sistema de Supervisão e Controle Predial						
06.21.100.01	Licença full de software tipo BMS (Building Manager System) gerenciamento para integração dos sistemas SDAL, Controle de Acesso e CFTV, com licença para aquisição de imagens via rede Ethernet e protocolo TCP/IP, elaboração de scripts (configuração ou programação) de procedimentos automáticos em caso de alarmes, monitoração tempo real de transações.		7.723,62	7.723,62			
06.21.100.02	Licença visualização/operação LAN (CLIENT) do sistema SASP		1.071,79	1.071,79			
06.21.100.03	Licença visualização/operação INTERNET (CLIENT) do sistema SASP		1.071,79	1.071,79			
06.21.100.04	Licença Windows Server 2019 - Standard		799,69	799,69			
06.21.100.05	Licença Windows 10 - Pro, para estações remotas de operação/configuração - SASP		2.469,72	2.469,72			
06.21.200	Hardware do Sistema de Supervisão e Controle Predial						
06.21.200.01	Servidor Sistema SASP - subistema médio range de rack 19"		18.914,28	18.914,28			
06.21.200.02	Storage 12TB 32GB RAM DDR4, para armazenamento de transações e eventos do SASP, modelo para rack modelo 19", RAID1						
06.21.600	Tempo de programação, treinamento, configuração						
06.21.600.01	Horas de programação, configuração SASP		7.928,01	7.928,01			
06.11.000	SISTEMA AIS						
06.11.100	SUBSISTEMA DE APROXIMAÇÃO E DE CABECEIRA / FIM DE PISTA						
					6.189,57/35		

Item	Descrição	Quantidade	Valor Unitário	Valor Total
	Fabricação e Testes de Aderência em Fábrica (FAT) de cada equipamento, sobressalente e documentação técnica, de acordo com as Especificações Contratuais	1	1.416.325,00	1.416.325,00
	Transporte e entrega em campo, pela CONTRATADA, de cada equipamento, sobressalente e documentação técnica, de acordo com as Especificações Contratuais	1	1.416.325,00	1.416.325,00
	Montagem, instalação, integração e start-up, pela CONTRATADA, de todos os equipamentos, sobressalentes e documentação técnica, de acordo com as Especificações Contratuais	1	1.133.060,00	1.133.060,00
	Testes de Aderência em Campo (SAT), pela CISCEA, de todos os equipamentos, sobressalentes e documentação técnica, de acordo com as Especificações Contratuais	1	1.416.325,00	1.416.325,00
06.01.200	CONDUTORES			
06.01.206	Cabo de cobre eletrolítico nu, tempera meio-duro, encondimento classe 2A, formação 7 a 19 fios, conforme NBR 3111			
06.01.206.02	Cabo de cobre eletrolítico nu, tempera meio-duro, encondimento classe 2A - #50,0mm²	1	163.022,77	163.022,77
06.01.209	Cabo de cobre eletrolítico, tempera mole, encondimento classe 5 (superflexível), isolamento formado por composto poliolefinico extrudado não halogenado termolábil em dupla camada de borracha HEPR (EPR/B), cobertura formada por composto extrudado poliolefinico termoplástico não halogenado, antichama, baixa emissão de fumaça e gases nocivos, classe térmica de 90°C, tensão de isolamento de 0,6/1kV, conforme NBR 13248, não sendo julgadas em projeto			
06.01.209.02	Cabo de cobre eletrolítico, tempera mole, encondimento classe 5, classe térmica de 90°C, tensão de isolamento de 0,6/1kV - Unipolar #16,0mm²	1	854,92	854,92
06.01.209.03	Cabo de cobre eletrolítico, tempera mole, encondimento classe 5, classe térmica de 90°C, tensão de isolamento de 0,6/1kV - Unipolar #25,0mm²	1	1.574,55	1.574,55
06.01.209.05	Cabo de cobre eletrolítico, tempera mole, encondimento classe 5, classe térmica de 90°C, tensão de isolamento de 0,6/1kV - Unipolar #50,0mm²	1	125.843,25	125.843,25
06.01.211	Cabo de cobre eletrolítico flexível, tempera mole, encondimento classe 2, blindado, isolamento em EPR, cobertura de PVC sem chumbo, temperatura normal de operação de 90°C, antichama, classe de tensão 3,6/6kV, conforme NBR 7786 e na cor verde			
06.01.211.01	Cabo de cobre eletrolítico flexível, tempera mole, encondimento classe 2, temperatura normal de operação de 90°C, antichama, classe de tensão 3,6/6kV - Unipolar #10,0mm²	1	386.731,85	386.731,85
06.01.240	EMENDAS, TERMINAIS E MUFAS			
06.01.243	Terminal controlado (mufa) para cabos de potência			
06.01.243.01	Terminal controlado (mufa) - para cabo #10mm² - 3,6/6kV	1	2.688,86	2.688,86
06.01.244	Terminal à compressão em cobre, para cabos de cobre			
06.01.244.01	Terminal à compressão em cobre - para cabos de cobre	1	169,88	169,88
06.01.302	Entreduto em fibra de vidro com as pontas lisas para sistema de encaixe, amarras de cola específica, fornecido com uma tampa por vara e um vara de 6m			
06.01.302.01	Entreduto em fibra de vidro com as pontas lisas para sistema de encaixe, amarras de cola específica, fornecido com uma tampa por vara e um vara de 6m - Ø2"	1	79.175,78	79.175,78
06.01.316	Condulite em fibra de vidro, sem rosca e tampa com vedação por borracha fixado por parafusos em aço inox para fixação das tampas			
06.01.316.01	Condulite em fibra de vidro - Tipo "LP" - Ø2"	1	27.080,67	27.080,67
06.01.330	ACESSÓRIOS			
06.01.650	CONNECTORES, GRAMPOS E PRESILHAS			
06.01.672	Grampo tipo "U" em aço galvanizado à quente, com porcas rosca "NC", armadas lisas e de pressão			
06.01.672.01	Grampo tipo "U" em aço - Ø2"	1	5.254,38	5.254,38
06.01.676	Conector à compressão irreversível, entre cabos de cobre			
06.01.676.04	Conector à compressão irreversível, entre cabos de cobre - cabo #50mm² e cabo #50mm² (cabos passantes)	1	2.104,76	2.104,76
06.01.677	Conector à compressão irreversível, entre cabo de cobre e haste de aterramento ou vergalhão de construção	1	2.113,78	2.113,78
06.01.750	CAPTORES, HASTES, MASTROS E TERMINAIS AÉREOS			
06.01.752	Haste de aterramento de aço cobreado, fabricado com núcleo de aço SAE 1010/20 e revestido em cobre pelo processo de deposição eletrolítica com no mínimo 95% de pureza e sem traços de zinco, camada mínima de 0,254mm. Deverá atender os requisitos da ABNT - NBR 13371 e UL-467			
06.01.752.01	Haste de aterramento de aço cobreado - Ø3/4"x3,0m	1	5.434,54	5.434,54
	ENCERRAMENTO			
			365.503,18	365.503,18



Tabela de Medição - Canceas 01

Comitê de Gestão de Riscos
CISCEA
Estado

Instalações Gerais / Redes Externas - Área Externa	82.238,18	82.238,18																	
Instalações Sistema de Energia - A.L.S.F (Sistema)	283.265,00	283.265,00																	
TOTAL GERAL		365.503,18																	

AJL

TABELA DE MEDIÇÃO

CONTRATANTE: COMISSÃO DE IMPLANTAÇÃO DO SISTEMA DE CONTROLE DO ESPAÇO AEREO - CISCEA
 OBRA: SUBSTITUIR SISTEMA DE LUZES DE APROXIMAÇÃO (ALS) DO AERODROMO DE CANOAS (ALA 3)
 LOCAL: AERODROMO DE CANOAS - CANOAS (RS)
 CONTRATADA: CLEMAR ENGENHARIA LTDA.
 CONTRATO:

MEDICÃO: 01
 PERÍODO: NOV/2013 a MAR/2014

ITEM	DESCRIÇÃO	EVENTOS	VALORES EM REAIS (R\$)				ACOMPANHAMENTO DA EXECUÇÃO											
			VALOR UNITÁRIO DO EVENTO	VALOR TOTAL DO EVENTO	VALOR DO EVENTO ACUM. ANT.	VALOR DO EVENTO NO MÊS	VALOR DO EVENTO ACUM. TOTAL	1	2	3	4	5	6	7	9	10		
07.02.000	INSTALAÇÕES MECÂNICAS E DE UTILIDADES			580.591,41														
07.02.200	Condicionadores																	
07.02.204	Condicionadores de ar tipo "Wall Mounted"																	
07.02.204.01	01 - Condicionador de ar tipo "Wall Mounted", capacidade nominal de 5 TR, com compressor "Scroll", bateria de aquecimento de 4,5kW incorporada (dois estágios), painel elétrico standard, vazão de ar de 3.500 m³/h, com grelhas de insuflamento e retorno em alumínio anodizado e demais os acessórios - 380V / 60Hz / 3 fases	3	16.715,50	50.146,49														
	Transporte e entrega em campo, pela CONTRATADA, de cada equipamento, sobresselente e documentação técnica do sistema de climatização, de acordo com as especificações contratuais	3	6.686,20	20.058,60														
	Montagem, instalação, integração e start-up, pela CONTRATADA, de todos os equipamentos, sobresselentes e documentação técnica do sistema de climatização, de acordo com as especificações contratuais; testes de aceitação em campo (SAT), pela CISCEA.	3	8.357,75	25.073,25														
	Testes de aceitação em Campo (SAT), pela CISCEA, de todos os equipamentos, sobresselentes e documentação técnica do sistema de climatização, de acordo com as especificações contratuais																	
07.02.300	Redes de Dutos																	
07.02.303	Grelhas de Insuflamento e retorno																	
07.02.303.01	01 - Grelhas																	
07.02.303.01.02	02 - Grelha de dupla deflexão 800 x 300 mm com registro	1	927,52	927,52														
07.02.303.02	03 - Grades (difusores)																	
07.02.303.02.01	04 - Grade (difusores) de retorno de ar tipo RHN 800 x 450 mm	1	684,05	684,05														
07.02.303.03	05 - Venezianas																	
07.02.303.03.03	06 - Veneziana para tomada de ar exterior com registro, tela e filtro 300 x 150 mm	1	249,28	249,28														
07.02.501	Controles																	
07.02.501.01	01 - Termostato manual para os climatizadores	1	1.466,49	1.466,49														
07.02.501.02	02 - Termostato limite (segurança) de 72 °C	1	404,43	404,43														
07.02.501.03	03 - Umidostato manual para os climatizadores	1	2.065,72	2.065,72														
07.02.501.04	04 - Sensor eletrônico de temperatura	1	688,57	688,57														
07.02.501.05	05 - Sensor eletrônico de umidade	1	688,57	688,57														
07.02.501.06	06 - Pressostato diferencial de ar	1	1.756,02	1.756,02														
07.02.501.07	07 - Controlador lógico programável - CLP, com porta ethernet TCP/IP, com 16 entradas digitais, 08 entradas analógicas, 16 saídas digitais e 4 saídas analógicas. Módulo de controle deve ser acompanhado de software com a licença de uso	1	8.517,40	8.517,40														
07.02.501.08	08 - Interface homem-máquina (IHM) tipo gráfica, Ethernet, de cristal líquido e teclas de comando / função	1	31.991,31	31.991,31														
07.02.501.11	09 - Parametrização do CLP	1	12.315,21	12.315,21														
07.02.507	Quadro elétrico																	
07.02.507.02	01 - Quadro de Força de Ar Condicionado (QFAC), com dispositivos de operação e proteção para cada climatizador e bateria de aquecimento e ainda com os componentes do sistema de automação (CLP, IHM, switch, sensores e demais componentes de controle)	1	89.498,18	89.498,18														
	Transporte e entrega em campo, pela CONTRATADA, de cada equipamento, sobresselente e documentação técnica do sistema de climatização, de acordo com as especificações contratuais																	

Item	Quantidade	Valor Unitário	Valor Total
07.02.640	1	35.799,27	35.799,27
07.02.641	1	44.749,09	44.749,09
07.02.642	1	2.851,20	2.851,20
07.02.900	1	187,14	187,14
07.02.901	1	654,79	654,79
07.02.902	1	1.774,75	1.774,75
07.02.903	1	700,09	700,09
07.02.903.01	1	2.667,87	2.667,87
07.02.904	1	1.303,50	1.303,50
07.02.905	1	982,16	982,16
07.02.906	1	101,37	101,37
07.02.907	1	564,27	564,27
07.02.800	1	5.249,83	5.249,83
07.02.801	1	15.201,94	15.201,94
TOTAL GERAL			365.793,35

[Handwritten signature]

TABELA DE MEDIÇÃO
 CONTRATANTE: COMISSÃO DE IMPLANTAÇÃO DO SISTEMA DE CONTROLE DO ESPAÇO AEREO - CISCEA
 OBRA: SUBSTITUIR SISTEMA DE LUZES DE APROXIMAÇÃO (ALS) DO AERÓDROMO DE CANOAS (ALA 3)
 LOCAL: AERÓDROMO DE CANOAS - CANOAS (RS)
 CONTRATADA: CLEMAR ENGENHARIA LTDA.
 CONTRATO:

ITEM	DESCRIÇÃO	EVENTOS		VALORES EM REAIS (R\$)					ACOMPANHAMENTO DA EXECUÇÃO											
		QUANT. DE EVENTOS	VALOR UNITÁRIO DO EVENTO	VALOR TOTAL DO EVENTO	VALOR DO EVENTO ACUM. ANT.	VALOR DO EVENTO NO MÊS	VALOR DO EVENTO ACUM. TOTAL	(Quant. Eventos)												
		1	2	3	4	5	6	7	8	9	10									
08.00.000	INSTALAÇÕES DE PREVENÇÃO E COMBATE A INCÊNDIO			564,49																
08.01.517	Extintor portátil																			
08.01.517.01	Extintor de Incêndio portátil de Pó Químico ABC - 6kg.	1	564,49	564,49																
TOTAL GERAL				564,49																

TABELA DE MEDIÇÃO

CONTRATANTE: COMISSÃO DE IMPLANTAÇÃO DO SISTEMA DE CONTROLE DO ESPAÇO AEREO - CISCEA
 OBRA: SUBSTITUIR SISTEMA DE LUZES DE APROXIMAÇÃO (ALS) DO AERODROMO DE CANOAS (ALA 3)
 LOCAL: AERODROMO DE CANOAS - CANOAS (RS)
 CONTRATADA: CLEMAR ENGENHARIA LTDA.
 CONTRATO:

MEDICÃO: 01
 PERÍODO: 28/03/2015 a 31/03/2015

ITEM	DESCRIÇÃO	EVENTOS QUANT. DE EVENTOS	VALORES EM REAIS (R\$)						ACOMPANHAMENTO DA EXECUÇÃO (Quant. Eventos)											
			VALOR UNITÁRIO DO EVENTO	VALOR TOTAL DO EVENTO	VALOR DO EVENTO ACUM. ANT.	VALOR DO EVENTO NO MÊS	VALOR DO EVENTO ACUM. TOTAL	1	2	3	4	5	6	7	8	9	10			
10.00.000	SERVIÇOS AUXILIARES E ADMINISTRATIVOS			1.258.172,26																
10.01.100	Administração Local	12	63.695,78	764.349,41																
10.01.300	Gerenciamento e Planejamento	15	9.131,27	136.969,05																
10.02.000	MATERIAIS																			
10.02.001	Operação e Manutenção de canteiro da obra (materiais)	12	27.364,69	330.776,24																
10.04.300	TRANSPORTE EXTERNO																			
10.04.301	Mobilização e desmobilização da obra	1		13.041,28																
	Desmobilização	1		13.041,28																
	TOTAL GERAL			1.258.172,26																

11

TERMO DE COMPROMISSO DE GARANTIA TÉCNICA

Ao
MINISTÉRIO DA DEFESA
COMANDO DA AERONÁUTICA
CENTRO DE AQUISIÇÕES ESPECÍFICAS – CAE
Estrada do Galeão nº 3.300, Ilha do Governador
RIO DE JANEIRO – RJ

Ref.: **CONCORRÊNCIA Nº 006/CAE/2022**
Processo Administrativo nº 67106.002146/2021-15

O **CONSÓRCIO CLEMAR - AIR NAV - EBCO**, formado pelas empresas **CLEMAR ENGENHARIA LTDA**, com sede a Rua Ver. Osvaldo Bittencourt nº 276 – Carianos – Florianópolis/SC e CNPJ nº 83.932.418/0001-64, **AIR NAV ENGENHARIA, CONSULTORIA E PARTICIPAÇÕES LTDA**, com sede a Avenida das Américas, 3434, bloco 4, sala 222 e 223, bairro Barra da Tijuca, Rio de Janeiro/RJ e CNPJ nº 04.246.702/0001-00 e **EBCO SYSTEMS LTDA**, com sede a Rua Bandeira Paulista, 600, Conj. 11 e 12, bairro Itaim Bibi, São Paulo/SP e CNPJ nº 40.235.871/0001-09, através do representante Legal do Consórcio o **Sr. INÁCIO VANDRESEN**, portador da Carteira de Identidade nº 810.118-3 – SSP/SC e do CPF nº 343.402.469-72, **DECLARA** plena aceitação para a prestação da Garantia Técnica para os equipamentos, materiais e serviços, conforme prescrições e exigências contidas nos projetos e nas especificações técnicas relacionadas no Apêndice A, do Termo de Justificativas Técnicas Relevantes - Instrução para Contratação 059.17.G00.IC.001.02, ressaltando que o prazo de garantia técnica para os equipamentos é de **02 (dois) anos** e para as obras civis é de **05 (cinco) anos**, contados a partir da data de emissão do Termo de Recebimento Provisório (TRP), sem ressalvas, pela CISCEA, consideradas, ainda, as disposições do Código Civil Brasileiro.

Florianópolis/SC, 18 de outubro de 2022.

DocuSigned by:
Inácio Vandresen
Assinado por: INACIO VANDRESEN:34340246972
CPF: 34340246972
Data/Hora da Assinatura: 04/10/2022 | 10:49:00 PDT

B41ACDF3558841AB9DEEB10EAB16D2C8

Inácio Vandresen
RG: 810.118-3 – SSP/SC
CPF: 343.402.469-72
Representante Legal do Consórcio

CLEMAR: Rua Vereador Osvaldo Bittencourt, 276 – Carianos - CEP: 88047-700 - Florianópolis/SC - Fone: (48) 3331-3000
Email: dcl@clemar.com.br

AIRNAV: Avenida das Américas, 3434, bloco 4, salas 222 e 223 – Barra da Tijuca – CEP:22631-003 – Rio de Janeiro/RJ – Fone (21) 3431-3422

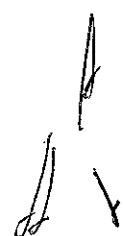
EBCO: Rua Bandeira Paulista, 600, Conj. 11 e 12 – Itaim Bibi – CEP:04532-001 – São Paulo/SP - Fone: (11) 3140-0700



DECLARAÇÃO DE ATENDIMENTO INTEGRAL

Ao
MINISTÉRIO DA DEFESA
COMANDO DA AERONÁUTICA
CENTRO DE AQUISIÇÕES ESPECÍFICAS – CAE
Estrada do Galeão nº 3.300, Ilha do Governador
RIO DE JANEIRO – RJ

Ref.: **CONCORRÊNCIA Nº 006/CAE/2022**
Processo Administrativo nº 67106.002146/2021-15

O **CONSÓRCIO CLEMAR - AIR NAV - EBCO**, formado pelas empresas **CLEMAR ENGENHARIA LTDA**, com sede a Rua Ver. Osvaldo Bittencourt nº 276 – Carianos – Florianópolis/SC e CNPJ nº 83.932.418/0001-64, **AIR NAV ENGENHARIA, CONSULTORIA E PARTICIPAÇÕES LTDA**, com sede a Avenida das Américas, 3434, bloco 4, sala 222 e 223, bairro Barra da Tijuca, Rio de Janeiro/RJ e CNPJ nº 04.246.702/0001-00 e **EBCO SYSTEMS LTDA**, com sede a Rua Bandeira Paulista, 600, Conj. 11 e 12, bairro Itaim Bibi, São Paulo/SP e CNPJ nº 40.235.871/0001-09, através do representante Legal do Consórcio o **Sr. INÁCIO VANDRESEN**, portador da Carteira de Identidade nº 810.118-3 – SSP/SC e do CPF nº 343.402.469-72, **DECLARA**, expressamente que atenderá, integralmente, a todas as prescrições e exigências constantes das normas e documentos que integram o item 4, do Termo de Justificativas Técnicas Relevantes - Instrução para Contratação 059.17.G00.IC.001.02, haja vista que tais documentos caracterizam os mínimos de conformidade e qualidade estabelecidos para este fornecimento. Declara, também, que recebeu todos os documentos que integram o subitem 11 do Termo de Justificativas Técnicas Relevantes - Instrução para Contratação 059.17.G00.IC.001.02, e que tomou conhecimento de todas as informações para o cumprimento das obrigações relacionadas ao objeto desta licitação, conforme Art. 30, III, da Lei no 8.666, de 1993, e suas alterações.

Florianópolis/SC, 18 de outubro de 2022.

DocuSigned by:
Inácio Vandresen
Assinado por: INACIO VANDRESEN:34340246972
CPF: 34340246972
Data/Hora da Assinatura: 04/10/2022 | 10:48:59 PDT
ICP
Brasil
B41ACDF3598841AB90EEB1DEAB16D2C8

Inácio Vandresen
RG: 810.118-3 – SSP/SC
CPF: 343.402.469-72
Representante Legal do Consórcio

CLEMAR: Rua Vereador Osvaldo Bittencourt, 276 – Carianos - CEP: 88047-700 - Florianópolis/SC - Fone: (48) 3331-3000
Email: dcl@clemar.com.br

AIRNAV: Avenida das Américas, 3434, bloco 4, salas 222 e 223 – Barra da Tijuca – CEP:22631-003 – Rio de Janeiro/RJ – Fone (21) 3431-3422

EBCO: Rua Bandeira Paulista, 600, Conj. 11 e 12 – Itaim Bibi – CEP:04532-001 – São Paulo/SP - Fone: (11) 3140-0700

Handwritten signature/initials

DECLARAÇÃO DE PLENO CONHECIMENTO E ATENDIMENTO

Ao
MINISTÉRIO DA DEFESA
COMANDO DA AERONÁUTICA
CENTRO DE AQUISIÇÕES ESPECÍFICAS – CAE
Estrada do Galeão nº 3.300, Ilha do Governador
RIO DE JANEIRO – RJ

Ref.: **CONCORRÊNCIA Nº 006/CAE/2022**
Processo Administrativo nº 67106.002146/2021-15

O **CONSÓRCIO CLEMAR - AIR NAV - EBCO**, formado pelas empresas **CLEMAR ENGENHARIA LTDA**, com sede a Rua Ver. Osvaldo Bittencourt nº 276 – Carianos – Florianópolis/SC e CNPJ nº 83.932.418/0001-64, **AIR NAV ENGENHARIA, CONSULTORIA E PARTICIPAÇÕES LTDA**, com sede a Avenida das Américas, 3434, bloco 4, sala 222 e 223, bairro Barra da Tijuca, Rio de Janeiro/RJ e CNPJ nº 04.246.702/0001-00 e **EBCO SYSTEMS LTDA**, com sede a Rua Bandeira Paulista, 600, Conj. 11 e 12, bairro Itaim Bibi, São Paulo/SP e CNPJ nº 40.235.871/0001-09, através do representante Legal do Consórcio o **Sr. INÁCIO VANDRESEN**, portador da Carteira de Identidade nº 810.118-3 – SSP/SC e do CPF nº 343.402.469-72, **DECLARA**, que tem pleno conhecimento de todas as informações e das condições locais para o cumprimento das obrigações objeto da licitação, aceitando as condições estabelecidas e comprometendo-se a atender integralmente, a todas as prescrições e exigências contantes no edital e seus anexos, haja vista que tais documentos caracterizam os requisitos mínimos de conformidade e qualidade estabelecidos para a execução do objeto da licitação constante da referência.

Florianópolis/SC, 18 de outubro de 2022.

DocuSigned by:
Inácio Vandresen
Assinado por: INACIO VANDRESEN:34340246972
CPF: 34340246972
Data/Hora da Assinatura: 04/10/2022 | 10:49:00 PDT

B41ACDF3568841A89DEEB1DEAB16D2C8

Inácio Vandresen
RG: 810.118-3 – SSP/SC
CPF: 343.402.469-72
Representante Legal do Consórcio

CLEMAR: Rua Vereador Osvaldo Bittencourt, 276 – Carianos - CEP: 88047-700 - Florianópolis/SC - Fone: (48) 3331-3000
Email: dcl@clemar.com.br

AIRNAV: Avenida das Américas, 3434, bloco 4, salas 222 e 223 – Barra da Tijuca – CEP:22631-003 – Rio de Janeiro/RJ – Fone (21) 3431-3422

EBCO: Rua Bandeira Paulista, 600, Conj. 11 e 12 – Itaim Bibi – CEP:04532-001 – São Paulo/SP - Fone: (11) 3140-0700