



MINISTÉRIO DA DEFESA
COMANDO DA AERONÁUTICA
SECRETARIA DE ECONOMIA E FINANÇAS DA AERONÁUTICA

PRESTAÇÃO DE CONTAS ORDINÁRIA ANUAL
RELATÓRIO DE GESTÃO DO EXERCÍCIO DE 2012

BRASÍLIA-DF / 2013



MINISTÉRIO DA DEFESA
COMANDO DA AERONÁUTICA
SECRETARIA DE ECONOMIA E FINANÇAS DA AERONÁUTICA

PRESTAÇÃO DE CONTAS ORDINÁRIA ANUAL
RELATÓRIO DE GESTÃO DO EXERCÍCIO DE 2012

Relatório de Gestão do exercício de 2012 apresentado aos órgãos de controle interno e externo como prestação de contas anual a que esta Unidade está obrigada nos termos do art. 70 da Constituição Federal, elaborado de acordo com as disposições da Instrução Normativa TCU nº 63/2010, da Decisão Normativa TCU nº 119/2012 e da Portaria TCU nº 150/2012.

UJ Agregadora
1. Secretaria de Economia e Finanças da Aeronáutica - SEFA
UJ Agregada
1. Fundo Aeronáutico

BRASÍLIA-DF / 2013

SUMÁRIO

	<u>INTRODUÇÃO.</u>	pág	5
1.	<u>IDENTIFICAÇÃO E ATRIBUTOS DAS UNIDADES CUJAS GESTÕES COMPÕEM O RELATÓRIO.</u>	pág	8
2.	<u>PLANEJAMENTO ESTRATÉGICO, PLANO DE METAS E DE AÇÕES</u>	pág	14
3.	<u>ESTRUTURA DE GOVERNANÇA E DE AUTOCONTROLE DA GESTÃO.</u>	pág	31
4.	<u>PROGRAMAÇÃO E EXECUÇÃO DA DESPESA ORÇAMENTÁRIA E FINANCEIRA.</u>	pág	32
5.	<u>TÓPICOS ESPECIAIS DA EXECUÇÃO ORÇAMENTÁRIA E FINANCEIRA.</u>	pág	39
6.	<u>GESTÃO DE PESSOAS, TERCEIRIZAÇÃO DE MÃO DE OBRA E CUSTOS RELACIONADOS.</u>	pág	39
7.	<u>GESTÃO DA TECNOLOGIA DA INFORMAÇÃO E GESTÃO DO CONHECIMENTO.</u>	pág	44
8.	<u>CONFORMIDADE E TRATAMENTO DE DISPOSIÇÕES LEGAIS E NORMATIVAS.</u>	pág	45
9.	<u>DECLARAÇÃO DE BENS E RENDAS ESTABELECIDAS NA LEI Nº 8.730/93.</u>	pág	46
10.	<u>INFORMAÇÕES CONTÁBEIS</u>	pág	46
	<u>ANEXO 1</u>	pág	48
	<u>ANEXO 2</u>	pág	126
	<u>ANEXO 3</u>	pág	128
	<u>ANEXO 4</u>	pág	129
	<u>ANEXO 5</u>	pág	134
	<u>ANEXO 6</u>	pág	136

LISTA DE ABREVIACÕES E SIGLAS

ABREVIATURA	DESCRIÇÃO
APC	Assessoria de Pessoal Civil
ASTIC	Assessoria de Tecnologia da Informação e Comunicação
CENCIAR	Centro de Controle Interno da Aeronáutica
CFIAE	Caixa de Financiamento Imobiliário da Aeronáutica
CMTAER	Comandante da Aeronáutica
COFACE	Companhia Francesa de Seguros (Assurance) para o Comércio Exterior
COMGAR	Comando-Geral de Operações Aéreas
COMGEP	Comando-Geral do Pessoal
COMPET	Comissão Permanente de Execução de Tomadas de Contas Especiais
CONSEFA	Conselho Superior de Economia e Finanças da Aeronáutica
CPGF	Cartões de Pagamento do Governo Federal
CTA	Comando-Geral de Tecnologia Aeroespacial
DCA	Diretriz do Comando da Aeronáutica
DIRAP	Diretoria de Administração de Pessoal
EMAER	Estado-Maior da Aeronáutica
FCS	Fatores Críticos de Sucesso
FGTS	Fundo de Garantia do Tempo de Serviço
GAP-BR	Grupamento de Apoio de Brasília
ICA	Instrução do Comando da Aeronáutica
IEFA	Instituto de Economia e Finanças da Aeronáutica
MCA	Manual do Comando da Aeronáutica
NPA	Norma Padrão de Ação
NUP	Numeração Única de Processo
ODGSA	Órgão de Direção Geral Setorial e de Assistência Direta e Imediata
OS	Ordem de Serviço
PAG	Processo Administrativo de Gestão
PDTI	Plano Diretor de Tecnologia de Informação
PEMAER	Plano Estratégico Militar do Comando da Aeronáutica
PLAMTAX	Plano de Missões Técnico-Administrativas no Exterior
PROFAB	Programa de Reaparelhamento da Força Aérea Brasileira
PSI	Política de Segurança da Informação
PTUG	Programa de Trabalho da Unidade Gestora
RCD	Registro de Contratos de Despesa
RCR	Registro de Contratos de Receita
RICA	Regimento Interno do Comando da Aeronáutica
ROCA	Regulamento de Organização do Comando da Aeronáutica
RP	Restos a Pagar
SEREF	Serviço Regional de Economia e Finanças
SIASG	Sistema Integrado de Administração de Serviços Gerais
SICONV	Sistema de Gestão de Convênios e Contratos de Repasse
SIGADAER	Sistema Informatizado de Gestão Arquivística de Documentos da Aeronáutica
SIGPES	Sistema Integrado de Gerenciamento de Pessoal
SISBB	Sistema Integrado do Banco do Brasil
SISCONI	Sistema de Controle Interno do COMAER
SUAUD	Subsecretaria de Auditoria
SUCONT	Subsecretaria de Contabilidade
SUCONV	Subsecretaria de Contratos e Convênios
SUFIN	Subsecretaria de Administração Financeira
TI	Tecnologia da Informação

INTRODUÇÃO

A Secretaria de Economia e Finanças da Aeronáutica (SEFA) é um órgão de Direção Setorial (ODS) do Comando da Aeronáutica (COMAER) com a missão de “gerenciar as atividades financeiras, contábeis, patrimoniais e de controle interno, com vistas à aplicação eficiente, eficaz, legal e econômica dos recursos alocados à Aeronáutica, contribuindo para o cumprimento da missão do Comando da Aeronáutica”. (BRASIL, ICA 19-3/2010, p. 16).

No que tange ao controle interno, o Decreto nº 7.809, de 20 de setembro de 2012, alterou a Estrutura Regimental do Comando da Aeronáutica, introduzindo a figura do Centro de Controle Interno da Aeronáutica (CENCIAR), organização que passou a responder pelo planejamento, direção, coordenação e execução das atividades de controle interno no âmbito do Comando da Aeronáutica (art. 15-A).

Dentro da estrutura organizacional do COMAER, a Secretaria é um ODS atípico, pois não possui organizações subordinadas, atuando no Setor de Economia e Finanças da Aeronáutica de forma sistêmica, pois, atualmente, é órgão central dos Sistemas de Comércio Exterior (SISCOMAER), Sistemas de Contabilidade e de Administração Financeira, estes ligados aos respectivos sistemas do Executivo previstos na Lei nº 10.180/2001 e, também, ainda no âmbito da Aeronáutica, do Sistema de Administração de Serviços Gerais (SIASG), este ligado ao Ministério do Planejamento, Orçamento e Gestão (MPOG).

Paralelamente, a SEFA, por meio de sua estrutura, exerce a gestão dos recursos afetos ao Fundo Aeronáutico (FAER), estabelecido em legislação própria e que corresponde a uma Unidade Orçamentária específica.

Todas as atividades da SEFA são norteadas pela sua Missão e pela sua Visão, a qual estabelece que a Secretaria “[...] será reconhecida, no âmbito nacional, como uma organização de excelência na gestão financeira, contábil, patrimonial, dos recursos públicos e no controle interno”. (BRASIL, ICA 19-3/2010, p. 15).

Cabe esclarecer que, de acordo com a Sistemática de Planejamento Institucional da Aeronáutica, estabelecida pela Diretriz do Comando da Aeronáutica (DCA) 11-1/2009, o planejamento estratégico da Aeronáutica é competência do Estado-Maior da Aeronáutica (EMAER), cujos objetivos estratégicos são por ele definidos e listados no Plano Estratégico da Aeronáutica (PEMAER), que orienta o processo de priorização dos recursos orçamentários, definindo atribuições e responsabilidades. (DCA 11-1/2012, item 1.2.26, p. 12).

A competência do nível estratégico é exclusiva do EMAER (DCA 11-1/2009, item 2.4.11, p. 17). Portanto, no que tange à letra “c” do item 2, do Relatório da Secretaria, conforme estabelecido na Decisão Normativa TCU 119/2012, cabe ao EMAER a demonstração da vinculação do Plano Estratégico da Aeronáutica (PEMAER) e do seu Plano Plurianual com o PPA do Governo Federal. (DCA 11-1/2012, item 1.2.25, p. 12).

Em função dessa competência, o EMAER é o órgão central, no âmbito do COMAER, do Sistema de Planejamento Orçamentário, cabendo à SEFA a competência sobre as tarefas e atividades relacionadas à Execução Orçamentária. (Dec. 6.834/2009, arts. 5º e 22º).

A Sistemática de Planejamento Institucional da Aeronáutica estabelece que os ODS estão situados no nível operacional e têm por finalidade definir os meios necessários à consecução dos Objetivos Estratégicos e Setoriais. Portanto, à SEFA, como Órgão de Direção Setorial, cabe a elaboração de objetivos setoriais, os quais compõem o documento denominado Plano Setorial da Secretaria de Economia e Finanças da Aeronáutica. (DCA 11-1/2012, item 2.4.2, p. 17).

Os Objetivos do Plano Setorial da SEFA (PCA 11-18/2012) foram atualizados em 2012, uma vez que a Secretaria observou que os objetivos previstos no documento ainda em vigor, não se correlacionavam adequadamente com a Cadeia de Valor elaborada pela SEFA, item que também foi atualizado no ano de 2012 dentro do Projeto de Gestão Estratégica Organizacional iniciado em 2010. Devido à criação do CENCIAR, este documento encontra-se em fase de atualização.

Desta forma, a SEFA vincula-se ao planejamento estratégico da Aeronáutica por meio do seu Plano Setorial e por meio do seu Programa de Trabalho de Unidade Gestora (PTUG), que estabeleceu as ações (projetos de melhoria), as tarefas de rotina e a capacitação dos recursos humanos (RH) da Secretaria e do Setor de Economia e Finanças da Aeronáutica, uma vez que à SEFA cabe gerenciar, por meio do Instituto de Economia e Finanças da Aeronáutica (IEFA), o conhecimento necessário ao aprimoramento dos gestores nos campos orçamentário, financeiro e patrimonial. A capacitação no que tange aos conhecimentos relativos ao Controle Interno, devido à criação do CENCIAR, conforme explicitado acima, passou à responsabilidade desse Centro. (ICA 19-130/2012).

O PTUG integra todos os recursos planejados para a execução das tarefas e atividades relacionadas com a Missão da Secretaria, bem como para atingir os objetivos necessários na consecução de sua Visão, correlacionando os demais planos da organização, como o Plano de Contingência (PCA 14-1/2011), o Plano Diretor de Tecnologia da Informação (PDTI) e o Calendário Administrativo da organização.

No que tange às principais realizações, as ações de acompanhamento e de controle do PTUG 2012 evidenciaram a consecução de diferentes iniciativas, algumas consideradas de especial relevância. Uma relação mais completa dessas Ações foi listada no item 2.3 deste Relatório.

- a) Mapeamento do processo de gerenciamento de recursos do Programa de Reaparelhamento da Força Aérea e identificação de medidas administrativas para o aprimoramento do nível de coordenação e de integração entre os elos do COMAER que gerenciam os mencionados recursos e projetos;
- b) Elaboração de um novo Módulo do Manual Eletrônico de Execução Orçamentária, Financeira e Patrimonial do COMAER (MCA 172-3/Digital), reunindo todas os procedimentos sobre transmissão de informações tributárias, previdenciárias, trabalhistas e relativas ao FGTS à Receita Federal/Previdência, com vistas ao aprimoramento do trabalho das Unidades Gestoras e consequente ganho de regularidade fiscal, previdenciária, trabalhista e junto a FGTS para o COMAER;
- c) Elaboração e implantação de sistemática de mensuração de desempenho e atribuição de recompensa (premiação) das Unidades Gestoras com desempenho destacado em termos de execução contábil no SIAFI;
- d) Revisão do rol de demonstrativos de prestação de contas das Unidades Gestoras, com vistas a permitir a identificação precoce de não conformidades e de permitir o gerenciamento da informação contábil no nível de UG.

O acompanhamento do PTUG 2012 permitiu, também, a identificação de fatores que representaram óbices à consecução de algumas iniciativas planejadas, merecendo destaque, dentre outros, os seguintes aspectos, de ordem estrutural:

- a) Necessidade de compartilhamento dos recursos humanos de alguns setores entre as intensas atividades rotineiras e os trabalhos inerentes aos projetos de melhoria e a saída de participantes de determinados projetos, decorrente de movimentações a serviço;
- b) Limitação de recursos orçamentários e financeiros para a contratação do desenvolvimento de soluções de Tecnologia da Informação;
- c) Limitada experiência de considerável parcela do efetivo da organização nas técnicas e preceitos aplicados ao ciclo de gerenciamento de processos, utilizado como abordagem de base para a construção e a execução do Programa de Trabalho da SEFA.

O conteúdo deste Relatório atende ao previsto na Decisão Normativa TCU nº 119/2012 e sua estrutura atende ao prescrito na IN TCU nº 63/2010 e Portaria nº 150/2012, tendo sido incluídos, na formalística deste relatório, um item denominado “Referências”, contendo as normas relacionadas com a gestão e estrutura organizacional da SEFA, um item (1.6)

Macroprocessos Gerenciais e um item “Conclusão”, que procurou resumir o conteúdo das informações providas no Relatório.

Na formatação do Relatório, considerou-se adequado restringir as informações solicitadas aos campos específicos, de forma a atender ao preconizado pelo TCU no que tange à clareza, concisão, completude, exatidão e objetividade das informações prestadas. (TCU, Portaria nº 150/2012, p. 11). Como exemplo, as informações relativas aos objetivos estratégicos, metas, a síntese das realizações e possíveis obstáculos ao alcance dos objetivos foram consolidados no item 2 – Planejamento Estratégico.

Por isso, o item 1.2 – Finalidades e Competências Institucionais da Unidade restringiu-se aos aspectos legais e formais da estrutura organizacional e competências da organização.

Da mesma forma, todas as informações relativas aos processos da Secretaria foram concentradas nos itens 1.4 a 1.6.

1. IDENTIFICAÇÃO E ATRIBUTOS DAS UNIDADES CUJAS GESTÕES COMPÕEM O RELATÓRIO

1.1 RELATÓRIO DE GESTÃO INDIVIDUAL

Quadro 1 - Identificação da UJ – Relatório de Gestão Individual

Poder e Órgão de Vinculação		
Poder: Executivo		
Órgão de Vinculação: Ministério da Defesa / Comando da Aeronáutica		Código SIORG: 41066/48
Identificação da Unidade Jurisdicionada		
Denominação Completa: Secretaria de Economia e Finanças da Aeronáutica		
Denominação Abreviada: SEFA		
Código SIORG: 41066/48	Código LOA: 52111	Código SIAFI: 120002
Situação: Ativa		
Natureza Jurídica: Administração Direta		CNPJ: 00.394.429/0001.00
Principal Atividade: Defesa Aérea		Código CNAE: 7522-1
Telefones/Fax de contato:	(061) 3962-1443	(061) 3962-1479
Endereço Eletrônico: webmaster@sefa.intraer		
Página na Internet : http:// www.fab.mil.br		
Endereço Postal: Esplanada dos Ministérios – Bloco “M” – 3º Andar - Brasília – Distrito Federal – CEP: 70.045-900.		
Normas Relacionadas à Unidade Jurisdicionada		
Normas de criação e alteração da Unidade Jurisdicionada		
<p>A Secretaria de Economia e Finanças da Aeronáutica (SEFA) foi criada pelo Decreto nº 71.245, de 13 de outubro de 1972, e com a atual denominação estabelecida pelo Decreto nº 75.354, de 05 de fevereiro de 1975, sendo um Órgão de Direção Setorial (ODS) da estrutura organizacional do Comando da Aeronáutica (COMAER), conforme estabelecido no Decreto nº 6.834, de 30 de abril de 2009. Em 2012, sua estrutura organizacional foi modificada com o advento do Decreto nº 7.809, de 20 de setembro de 2012, (art. 3º, inciso III, letra “i”) que criou o Centro de Controle Interno da Aeronáutica (CENCIAR).</p>		
Outras normas infralegais relacionadas à gestão e estrutura da Unidade Jurisdicionada		
<p>No que tange à sua estrutura organizacional, a SEFA é regida pelas seguintes normas: (a) ROCA 20-8, “Regulamento da Secretaria de Economia e Finanças da Aeronáutica”, aprovado pela Portaria nº 131/GC3, de 4 de março de 2010, publicada no D.O.U. nº 73, de 19 de abril de 2010, e Boletim Interno Ostensivo nº 020, de 16 de março de 2010, e (b) RICA 20-2, “Regimento Interno da Secretaria de Economia e Finanças da Aeronáutica”, aprovado pela Portaria nº 4/SEFA, de 30 de junho de 2010, e publicado no Boletim Interno Ostensivo nº 049, de 30 de junho de 2010. No que tange à sua gestão, a Secretaria é regida pelas seguintes normas: (a) DCA 11-1, Sistemática de Planejamento Institucional da Aeronáutica, aprovada pela Portaria nº 714/GC3, de 29 de jul 2009; (b) ICA Missão da Aeronáutica, aprovada pela Portaria nº 144/GC3 de 9 de março de 2007; (c) DCA 19-3. Missão da Secretaria de Economia e Finanças da Aeronáutica, aprovada pela Portaria SEFA nº 13/SEFA, de 27 set. 2010; (d) DCA 14-10. Política de Economia e Finanças da Aeronáutica, aprovada pela Portaria nº 203/GC3, de 6 abr. 2011; (e) PCA 11-18. Plano Setorial da Secretaria de Economia e Finanças da Aeronáutica, aprovado pela Portaria nº SEFA nº 25-T/ANAJ, de 28 de fevereiro de 2012; (f) DCA 15-3 Estratégia de Economia e Finanças da Aeronáutica, aprovada pela Portaria nº 629/GC3, de 1º dez. 2012; e (g) ICA 19-130. Programa de Trabalho de Unidade Gestora (PTUG), aprovada pela Portaria SEFA nº 27-T/ANAJ, de 27 de fevereiro de 2012.</p>		
Manuais e publicações relacionadas às atividades da Unidade Jurisdicionada		
Manual de Execução Orçamentária, Financeira e Patrimonial do Comando da Aeronáutica, aprovado pela Portaria nº 14/SUCONT, de 13 de outubro de 2010.		
Unidades Gestoras e Gestões relacionadas à Unidade Jurisdicionada		
Unidades Gestoras Relacionadas à Unidade Jurisdicionada		
Código SIAFI	Nome	
121002	Fundo Aeronáutico	

1.2 FINALIDADE E COMPETÊNCIAS INSTITUCIONAIS DA UNIDADE

A Secretaria de Economia e Finanças da Aeronáutica (SEFA) é uma organização do Comando da Aeronáutica (COMAER) prevista no Decreto nº 6.834, de 30 de abril de 2009 (art. 4º, inciso IV, letra “h”), que tem por finalidade superintender e realizar as atividades de Execução Orçamentária, Administração Financeira e Contabilidade, relativas aos recursos de qualquer natureza do COMAER. A SEFA é diretamente subordinada ao Comandante da Aeronáutica (CMTAER) e tem sua sede em Brasília, Distrito Federal. (ROCA 20-8/2010, arts. 1º, 2º e 3º, p. 7).

A Secretaria participa dos Sistemas de Administração Financeira e de Contabilidade do Poder Executivo Federal previstos na Lei 10.180/2001, nos assuntos concernentes ao Comando da Aeronáutica. (ROCA 20-8/2010, parágrafo único do art. 1º). É, também, o órgão central do Sistema de Comércio Exterior da Aeronáutica (SISCOMAER), aprovado pela Portaria nº. 587/GC3, de 03 de novembro de 2011.

Em 2012, com a criação do Centro de Controle Interno da Aeronáutica (CENCIAR), a SEFA deixou de ter a competência legal sobre as atividades de controle interno, bem como deixou de ser o órgão central do Sistema de Controle Interno (SISCONI), competência e atribuições que foram, formalmente, transferidas ao CENCIAR. (Dec. 7.809/2012).

Devido a esta alteração na estrutura regimental da Secretaria, vários documentos estão sendo revisados, dentre eles: o Regulamento da SEFA (ROCA 20-8/2010), o Regimento Interno (RICA 20-2/2010), a Diretriz que estabelece a sua Missão e Visão (DCA 19-3/2010) e todos os demais documentos internos da Secretaria com eles relacionados.

Além desses documentos, encontra-se em revisão a Política e a Estratégica de Economia e Finanças da Aeronáutica, DCA 14-10/2011 e DCA 15-3/2012, respectivamente.

1.3 ORGANOGRAMA FUNCIONAL

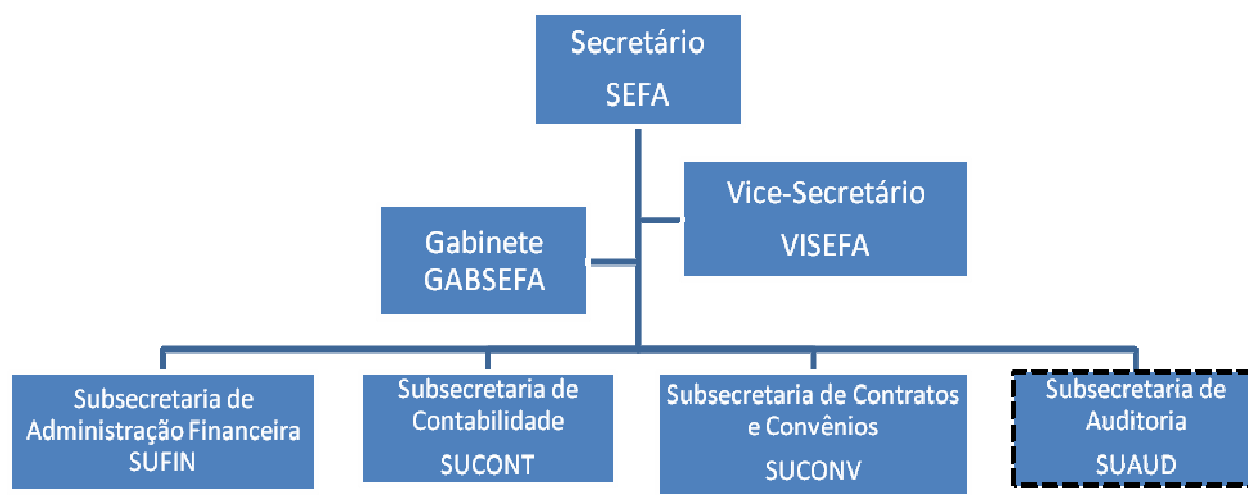

O Regulamento da SEFA (ROCA 20-8/2010) prevê a estrutura organizacional acima, contendo somente os setores cujos cargos são providos por Oficiais-Generais, com exceção do Gabinete, cujo cargo é provido por Coronel.

Como já destacado na Introdução deste Relatório, com a criação do CENCIAR em 2012, as atribuições e competências de Controle Interno, que estavam afetas à Subsecretaria de Auditoria, passaram à competência daquele Centro. Devido a esta alteração na estrutura organizacional, a SEFA passou a contemplar somente três Subsecretarias.

Ainda em 2012, dentro do Projeto Estratégia Organizacional da SEFA, foram criadas duas Coordenadorias, a de Processos e a de Estratégia Organizacional, como condutoras do processo de reorganização funcional da SEFA. Essas coordenadorias encontram-se subordinadas ao Vice-Secretário. (Portaria VISEFA, 2012, arts. 1º e 2º).

Os demais setores (Divisões, Seções e Assessorias) estão definidos no Regimento Interno (REGINT), cujo documento contém as atribuições, competências e cargos da SEFA. (RICA 20-2/2010).

Na estrutura organizacional da Secretaria, o Secretário, o Vice-Secretário e os Subsecretários compõem a Alta-Direção da SEFA, enquanto as Subsecretarias propriamente ditas e suas respectivas Divisões, juntamente com as Assessorias, o Controle Interno e o Instituto de Economia e Finanças (IEFA), compõem o nível estratégico da organização. As Seções das Subsecretarias, do GABSEFA e do IEFA, inclusive as que são diretamente subordinadas ao Secretário (Seções de Investigação e Justiça, de Inteligência, e Comunicação Social) situam-se no nível tático.

Como reportado na Introdução deste Relatório, a SEFA não possui organizações subordinadas.

À SEFA, como ODS, compete planejar, superintender, coordenar e controlar as atividades financeiras, patrimoniais e contábeis referente aos recursos alocados ao COMAER. (ROCA 20-8/2010, art. 4º).

As Subsecretarias possuem competências específicas que são detalhadas no Regulamento e Regimento Interno da Secretaria. Dentre estas atribuições, citam-se as seguintes:

a) À SUFIN cabe elaborar a programação financeira do COMAER e acompanhar a execução orçamentária e financeira das Unidades Gestoras, da Autarquia e do Fundo Aeronáutico, no âmbito do COMAER; (ROCA 20-8/2010, art. 7º, incisos I e II);

b) À SUCONT cabe analisar e avaliar a consistência dos balanços, balancetes, das demais demonstrações contábeis e registrar as conformidades pertinentes das Unidades Gestoras do COMAER, do Fundo Aeronáutico e registrar a conformidade contábil da Autarquia e coordenar as atividades de Contabilidade Gerencial e de Custos, no âmbito do COMAER. (ROCA 20-8/2010, art. 8º, incisos I e II);

c) À SUCONV cabe acompanhar, controlar e, quando determinado, analisar os contratos, convênios, acordos de compensação e instrumentos congêneres celebrados no âmbito do COMAER e registrados nos sistemas de tecnologia da informação adequados, e operacionalizar os financiamentos internos e externos, de interesse do COMAER, com os órgãos das áreas econômica e de planejamento do Governo, com entidades bancárias e agências de fomento à exportação, governamentais e particulares, nacionais e estrangeiras, bem como tratar de assuntos relativos à Receita Federal e ao Sistema Integrado de Comércio Exterior (SISCOMEX) conforme a legislação vigente e em coordenação com a SUFIN e a SUCONT. (ROCA 20-8/2010, art. 10º, incisos I e III).

A SUCONV tem, ainda, dentro de suas atribuições a de normalizar as relações, tarefas, atribuições e competências dos componentes (Órgão Central e elos) do SISCOMAER, cujo sistema foi instituído em 2011. (Portaria SISCOMAER, 2011, art. 1º).

1.4 MACROPROCESSOS FINALÍSTICOS

Inicialmente, é preciso destacar que, na modelagem realizada pelas Coordenadorias de Processo e de Estratégia Organizacional, a Secretaria aglutinou os processos finalísticos em quatro grandes macroprocessos e os processos de apoio e gerenciais em apenas um macroprocesso, respectivamente.

A Figura 1.1 representa a Cadeia de Valor da SEFA e destaca os processos inerentes a cada setor, os macroprocessos da Secretaria e o seu desmembramento em processos gerenciais, finalísticos e de suporte.

A Cadeia de Valor da Secretaria possui quatro macroprocessos finalísticos: Controle da Execução, Provimento de Recursos, Gestão da Dívida e Suporte às Unidades Gestoras (UG).

Como pode ser observado na Figura 1.1, os macroprocessos permeiam toda a estrutura da Secretaria e, por isso, não estão sob a direção de um setor específico.

A Cadeia de Valor da Secretaria também destaca os 20 processos que, aglutinados, compõem os macroprocessos finalísticos.



Figura 1.1 – Cadeia de Valor da SEFA

A Cadeia de Valor acima descrita foi revisada e atualizada em 2012. Os processos assinalados na Figura 1.1 foram aqueles inseridos em 2012.

O projeto de reorganização estratégica da Secretaria prevê um processo de revisão anual de todos os documentos, da Cadeia de Valor, dos Objetivos Setoriais, da Política e Estratégia de Economia e Finanças da Aeronáutica, de forma que o PTUG possa refletir as mudanças no ambiente institucional da SEFA, permitindo que ela cumpra sua Missão e possa alcançar os objetivos traçados em sua Visão.

A cada processo é atribuído um Gerente, que corresponde a um Agente da Administração pertencente à área funcional com maior ascendência sobre o processo. Esses Gerentes relacionam-se com a estrutura organizacional da Secretaria por meio de suas lideranças funcionais, e recebem orientação da Coordenadoria de Processos nos assuntos afetos ao ciclo de vida dos processos, à mensuração do seu desempenho, bem como recebem conhecimentos sobre as melhores práticas aplicáveis ao gerenciamento rotineiro dos processos, aos projetos de melhoria ou de transformação de processos. (Portaria VISEFA, 2012, art. 2º).

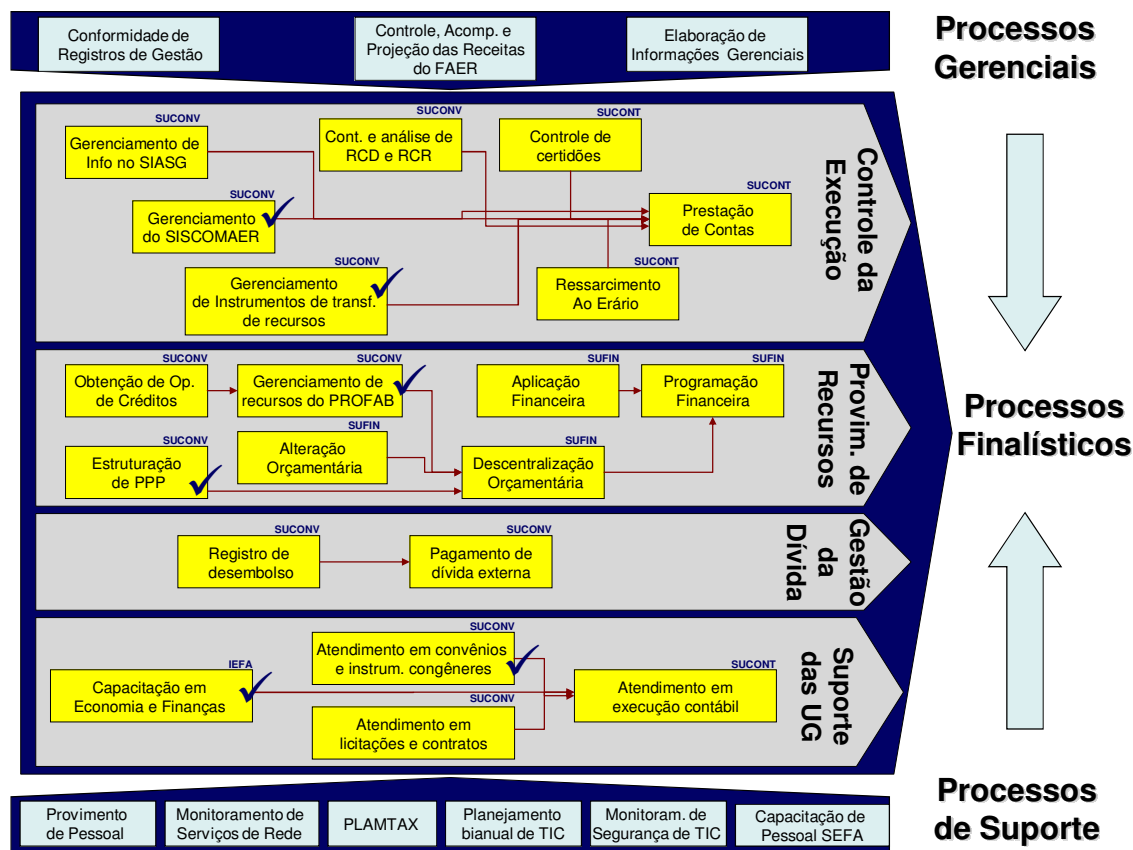
Nessa modelagem, o macroprocesso Provimento de Recursos reúne os processos que, de maneira sintética, respondem pela obtenção de recursos orçamentários e financeiros, seu gerenciamento e sua distribuição às Unidades do Comando da Aeronáutica, consoante o planejamento estabelecido pelo Estado-Maior da Aeronáutica. Por meio deste macroprocesso, a

SEFA viabiliza a consecução do planejamento da Aeronáutica, garantindo o adequado fluxo de recursos creditícios e financeiros, cumprindo assim as suas competências institucionais.

Também voltado para a consecução do planejamento da Aeronáutica e diretamente relacionado com a Missão da Secretaria, o macroprocesso Gestão da Dívida contempla os processos ligados ao controle e ao processamento dos recursos destinados ao pagamento das dívidas provenientes de operações de crédito externas que envolvem atividades centralizadas na SEFA.

Complementar ao macroprocesso Provimento de Recursos, mas também considerado finalístico, o macroprocesso Suporte às Unidades Gestoras reveste-se de especial importância, pois se relaciona com a capacitação técnica dos Agentes da Administração das diversas organizações, com vistas à adequada utilização dos recursos, bem como com o suporte técnico e normativo das Unidades, no transcorrer da execução, nos assuntos ligados a licitações e contratos, convênios e instrumentos congêneres, assim como em todas as rotinas de execução contábil no SIAFI e nas demais plataformas internas do Comando da Aeronáutica. Este macroprocesso conta com ferramentas relevantes, dentre as quais pode-se mencionar o Manual Eletrônico de Execução Orçamentária, Financeira e Patrimonial (MCA 172-3/Digital), primeira norma totalmente eletrônica, voltada para a orientação de procedimentos de natureza contábil, orçamentária e patrimonial das Unidades Gestoras.

Por fim, também como macroprocesso finalístico, o Controle da Execução envolve processos que lidam com o monitoramento de informações geradas no SIASG, SIAFI, SISCOMAER e outras plataformas do Comando da Aeronáutica, que, juntamente com os trabalhos de análise demonstrações contábeis e de verificação da conformidade contábil das Unidades, resulta na apresentação de documentos inerentes ao Processo de Contas da Secretaria. Ainda no macroprocesso Controle da Execução, menciona-se o processo de Ressarcimento ao Erário, cujo produto visa à apuração rápida e precisa de quaisquer condutas que resultem em danos ao Erário, de forma a permitir o tempestivo ressarcimento.

1.5 MACROPROCESSOS DE APOIO

A Cadeia de Valor da SEFA lista os processos de apoio que consolidam a maioria das tarefas e atividades existentes que são: (a) Provimento de Pessoal, na vertente pessoal militar e pessoal civil; (b) Monitoramento de Serviço de Rede, Planejamento Bianual da Tecnologia da Informação e Comunicações (TIC) e Monitoramento de Segurança de TIC que envolve todo o complexo de tarefas e atividades relacionadas com o planejamento e suporte de Tecnologia da Informação e Comunicações; (c) PLAMTAX que é um Plano de Visitas Técnicas às UG situadas no exterior para acompanhamento e correção de procedimentos; e (d) Capacitação de Pessoal voltada exclusivamente para os recursos humanos da SEFA, abrangendo todos os setores e também coordenado pelo IEFA.

A característica dos processos classificados como de apoio é o suporte aos processos finalísticos, ou seja, daqueles diretamente envolvidos na consecução da Missão da Secretaria e na busca de sua Visão. Dentre os processos de apoio, é conveniente ressaltar a crescente importância daqueles relacionados com o monitoramento dos serviços de rede e a segurança dos elementos de tecnologia da informação e comunicações.

Nesse sentido, é importante observar que os processos finalísticos da Secretaria encontram-se, em sua grande maioria, totalmente dependentes de sistemas corporativos do Governo Federal e de outros do Comando da Aeronáutica, cujo funcionamento e disponibilidade interferem diretamente na Missão da Secretaria.

Em função dessa dependência, a Secretaria considerou adequado tomar medidas no sentido de possibilitar a continuidade das atividades da SEFA e, dentro do Projeto de Estratégia Organizacional, adotou hipóteses de risco, cujas medidas preventivas foram consolidadas no Plano de Contingência da Secretaria (PCA 14-1/2011), de forma a preservar a capacidade de a SEFA cumprir a sua missão em função de diversos cenários de ameaça possíveis.

Ainda no escopo dos processos de apoio, um de grande importância é o que trata do provimento de Recursos Humanos (RH), fator que, nos últimos anos, tem exercido uma pressão relevante sobre a capacidade de a SEFA atingir os seus objetivos, principalmente pelo acréscimo de tarefas e atividades oriundas, não só no âmbito interno da Aeronáutica, como também pelas mudanças em curso no Executivo, com ênfase na área contábil e patrimonial.

1.6 MACROPROCESSOS GERENCIAIS

Além dos macroprocessos finalísticos e de apoio, a Cadeia de Valor da Secretaria também contempla um grupo de processos denominados gerenciais ou de gestão, cuja principal característica é a sua relação com atividades de monitoramento e controle das atividades da própria Secretaria, bem como com o suporte do processo decisório da SEFA, compreendendo os seguintes processos: (a) Conformidade de Registros de Gestão, competência do Controle Interno da SEFA; (b) Controle, Acompanhamento e Projeção de Receitas do Fundo Aeronáutico (FAER); e (c) Elaboração de Informações Gerenciais.

No que tange a este último processo, a Secretaria vem empreendendo significativo esforço para promover o alinhamento conceitual da Contabilidade Gerencial com as necessidades de informações da SEFA e dos demais segmentos da Aeronáutica, com o objetivo de estabelecer métodos, normas e sistemas que suportem o processo decisório do COMAER com dados de natureza contábil e outras, de maneira eficaz, eficiente e segura.

Vale também ressaltar que, em 2012, foi realizada uma completa reformulação no ciclo de reuniões da Secretaria, estabelecendo um novo formato para a Reunião Mensal da Administração, que passou a ser dedicada à discussão de aspectos gerenciais dos processos da SEFA, tendo como subsídio as informações proporcionadas pelos processos de gestão, notadamente, informações de caráter gerencial.

1.7 PRINCIPAIS PARCEIROS

No âmbito do Governo Federal, além do próprio Ministério da Defesa, a SEFA atua em estreita parceria com a Secretaria do Tesouro Nacional (STN) nas vertentes ligadas aos Sistemas de Contabilidade e de Administração Financeira.

A SEFA trata com o Ministério do Planejamento, Orçamento e Gestão (MPOG) no que se refere ao Sistema Integrado de Administração de Serviços Gerais (SIASG), principalmente nas questões relativas a contratos e convênios e processos de licitação. No trato com a Secretaria de Orçamento Federal (SOF), a Secretaria atua em parceria com o Estado-Maior da Aeronáutica (EMAER) na busca dos recursos (créditos) necessários para que a Aeronáutica cumpra sua Missão institucional “Soberania no espaço aéreo brasileiro, com vistas à defesa da Pátria” e também com vistas ao cumprimento de sua missão subsidiária de prover a navegação aérea.

Nessa vertente, a SEFA atua em parceria com o DECEA, de forma a prover os recursos necessários para que esse órgão cumpra sua missão no que tange ao Sistema de Aviação Civil.

Como já reportado anteriormente, a Secretaria não possui Unidades subordinadas, mas exerce suas atividades junto a toda a estrutura do Comando da Aeronáutica de maneira sistêmica, na medida em que atua como órgão central de Contabilidade, Administração Financeira, bem como do Sistema de Comércio Exterior da Aeronáutica.

Portanto, a atuação da SEFA tem como principais clientes as Unidades Gestoras (UG) do COMAER, realizando o provimento de recursos, a gestão da dívida, o suporte à execução orçamentária, financeira e patrimonial, em todos os níveis de controle da execução dos recursos alocados, a orientação, o controle, a descentralização de créditos e numerário e, por meio da SUFIN, a apropriação das receitas geradas pelas UG no Fundo Aeronáutico (FAER) e o controle e

gestão dessas receitas, bem como das tarifas relativas à navegação aérea¹ arrecadadas pelo DECEA de forma a permitir o retorno desses recursos às OM com seu poder aquisitivo mantido.

2. PLANEJAMENTO ESTRATÉGICO, PLANO DE METAS E DE AÇÕES

2.1 PLANEJAMENTO DAS AÇÕES DA UNIDADE JURISDICIONADA

O planejamento da Secretaria é regido pela Sistemática de Planejamento Institucional da Aeronáutica, normalizado por meio dos seguintes documentos: DCA 11-1/2009 – Sistemática de Planejamento Institucional da Aeronáutica; NSCA 11-2/2009 – Sistema de Gestão do Plano Estratégico Militar da Aeronáutica (SIGPEMAER); MCA 11-1 – Elaboração de Plano Setorial e Programa de Trabalho.

O planejamento da Aeronáutica, em nível estratégico, é competência do EMAER e, neste nível, são realizadas as atividades relacionadas com os estudos, análises e avaliações, com a formulação da Política, da Doutrina e da Estratégia, com a definição das diretrizes gerais e com a elaboração da Missão da Aeronáutica, da Política Militar Aeronáutica (PMA), da Estratégia Militar da Aeronáutica (EMiAer) e do Plano Estratégico Militar da Aeronáutica (PEMAER). (NSCA 11-2/2008, p. 9). Em síntese, o planejamento estratégico da Aeronáutica é centralizado no EMAER.

Devido à competência em nível estratégico ser do EMAER, a demonstração da vinculação do Plano Plurianual da Aeronáutica com o PPA do Executivo é responsabilidade desse órgão.

A SEFA, na Sistemática de Planejamento Institucional, encontra-se no nível operacional que visa ao cumprimento dos objetivos e diretrizes estabelecidas no nível estratégico (pelo EMAER), bem como o cumprimento dos objetivos, projetos e atividades setoriais. Neste nível, sob a responsabilidade dos ODS, são realizadas as atividades relacionadas com a elaboração dos Planos Setoriais.

Portanto, a título de ilustração, o Plano Setorial da Secretaria no que tange à formalística preconizada pelo TCU, seria o Plano Estratégico da Unidade Jurisdicionada (UJ).

Pela sistemática, o Plano Setorial tem o horizonte temporal de quatro anos, enquanto o PTUG é anual.

O nível tático, de responsabilidade das OM subordinadas aos Órgãos de Direção Setorial (ODS), é focado na confecção dos Programas de Trabalho e na execução das tarefas referentes aos Projetos e Atividades constantes do PEMAER, dos Planos Setoriais e dos Programas de Trabalho decorrentes.

Portanto, como Órgão de Direção Setorial, a SEFA encontra-se no nível operacional. Todavia, devido ao fato de não possuir OM subordinadas, sua atuação se direciona para o que foi convencionado de Setor de Economia e Finanças da Aeronáutica, universo composto por todas as UG distribuídas na estrutura organizacional do COMAER e, hierarquicamente, subordinadas aos demais Órgãos de Direção Setorial.

Devido a essa característica, a Secretaria elabora tanto o Plano Setorial, quanto o seu próprio PTUG, cujas ações (projetos de melhoria), tarefas e atividades redundam em prol das UG do COMAER.

Dentro da sistemática normalizada pelo EMAER, a Secretaria observou a necessidade de que o planejamento seja uma peça integrada, onde os Objetivos Setoriais da SEFA devem estar relacionados aos Objetivos Estratégicos da Aeronáutica, bem como a Missão da SEFA deve vincular-se à Missão da Aeronáutica.

Da mesma forma, o modelo concebido procurou alinhar a Estratégia e a Política de Economia e Finanças às respectivas Política e Estratégia da Aeronáutica.

¹ TAN – Tarifa de Apoio à Navegação Aérea e TAT – Tarifa de Área Terminal.

No modelo da Secretaria, buscou-se fazer a integração dos vários planos conforme os exemplos nos quadros a seguir:

Correlação entre os Objetivos Estratégicos da Aeronáutica, da Estratégia de Economia e Finanças e dos Objetivos Setoriais com os processos finalísticos da SEFA.

Quadro 2.1 - Provimento de Recursos Orçamentários e Financeiros.

OBJETIVO ESTRATÉGICO (BRASIL, 2008, p. 12). (3) MAXIMIZAR A OBTENÇÃO DE RECURSOS ORÇAMENTÁRIOS E FINANCEIROS ESTRATÉGICOS PARA A AERONÁUTICA.			
Prioridade 1			
Objetivos da EEFA (1)	Objetivo Setorial (2)	Macroprocesso	Processo Finalístico
Obter recursos para os Projetos do PROFAB, de forma a possibilitar o atendimento às obrigações contratuais firmadas pelo COMAER e a consequente manutenção da capacidade operacional da FAB.	Obter recursos orçamentários e financeiros, tomando por base a Proposta Orçamentária do COMAER em cada exercício.	Provimento de Recursos.	Obtenção de Operações de Crédito. Estruturação de PPP Programação Financeira. Aplicação Financeira. Alteração e Descentralização Orçamentária.
Aperfeiçoar os procedimentos e controles do processo de arrecadação das UG e de aplicação financeira do Fundo Aeronáutico, de maneira a evitar frustração das receitas estimadas.	Aumentar a eficácia e eficiência dos Contratos, Acordos de Compensação, Convênios e Instrumentos congêneres celebrados pelas UG do COMAER.	Controle da Execução.	Controle e Análise de RCD/RCR. Programação Financeira. Aplicação Financeira. Alteração Orçamentária.

Fonte: ICA 19-130 – Programa de Trabalho da Secretaria de Economia e Finanças da Aeronáutica.

1 – EEFA – Estratégia de Economia e Finanças da Aeronáutica. 2 – Objetivos constantes do Plano Setorial da SEFA.

(3) – Objetivo constante do MCA 11-1. Elaboração de Plano Setorial e Programa de Trabalho.

Quadro 2.2 – Gestão Organizacional

OBJETIVO ESTRATÉGICO ((BRASIL, 2008, p. 11). OTIMIZAR A GESTÃO ORGANIZACIONAL DO COMANDO DA AERONÁUTICA.			
Prioridade 2			
Objetivos da EEFA	Objetivo Setorial	Macroprocesso	Processo Finalístico
Consolidar o Manual de Execução Orçamentária, Financeira e Patrimonial do COMAER (MCA 172-3/Digital) [...] Promover o aperfeiçoamento das atividades e das ferramentas utilizadas para o monitoramento da execução orçamentária, financeira e patrimonial das UG, [...]	Reduzir as não conformidades das Unidades Gestoras nas atividades afetas ao Setor de Economia e Finanças da Aeronáutica.	Controle da Execução. Atendimento às Unidades.	Controle de Certidões. Gerenciamento de Informações no SIASG. Prestação de Contas Controle e Análise de RCD e RCR [...] Gerenciamento de Instrumentos de Transferência de Recursos.

Fonte: ICA 19-130 – Programa de Trabalho da Secretaria de Economia e Finanças da Aeronáutica.

Os Quadros 2.1 e 2.2 e a Figura 1.1 demonstram o modelo concebido pela SEFA.

O modelo da SEFA incorpora as teorias atuais de administração, dentre elas a da Cadeia de Valor de Michael Porter, bem como a disciplina de processos, atualmente conhecida como *Business Process Management* (BPM).

Por isso, a metodologia desenvolvida pela SEFA teve como foco que o planejamento é concretizado por meio da articulação de processos finalísticos.

Estes devem ser gerenciados sob um enfoque sistêmico e integrados para permitir encadear o processo de planejamento até o nível do Programa de Trabalho de Unidade Gestora (PTUG).

Como a SEFA não possui OM subordinadas, o seu Plano Setorial e respectivo PTUG tiveram de ser adaptados a essa realidade, uma vez que os seus projetos de melhoria e ações refletem-se sobre todo o contexto do COMAER, por ações sistêmicas executadas pela própria Secretaria.

2.2 ESTRATÉGIA DE ATUAÇÃO FRENTE AOS OBJETIVOS ESTRATÉGICOS:

O projeto de reestruturação organizacional da Secretaria, iniciado em 2010, previu que haveria óbices à sua implantação, dentre eles os aspectos de Recursos Humanos, conhecimento para gerir as mudanças, cultura da organização e recursos orçamentários e financeiros.

A estratégia adotada incluiu a divulgação para todo o efetivo de qual seja a Missão, Visão e Valores da organização (estão no Sítio eletrônico da SEFA), bem como a realização de palestras, para os diversos níveis hierárquicos, de maneira que o efetivo pudesse compreender as mudanças em curso e colaborar no sentido de sua efetiva implantação. Incluiu, também, medidas no sentido de segregar os assuntos administrativos em três eventos distintos: (a) os assuntos ligados à gestão da Secretaria como Unidade Gestora são tratados na reunião de Prestação de Contas; (b) os assuntos ligados ao Programa de Trabalho são apresentados e discutidos na Reunião da Administração; e (c) os assuntos de caráter geral são tratados em uma reunião com todo o efetivo. A reunião de Prestação de Contas e a reunião da Administração são presididas pelo Secretário.

O efetivo da Secretaria vem assimilando este novo processo, observado pela inserção de projetos de melhoria mais alinhados com os macroprocessos e Objetivos Setoriais da SEFA.

Os recursos humanos destinados à Secretaria não tem acompanhado, em número, o aumento das tarefas e atividades alocadas à SEFA, podendo ser citadas, dentre outras: (a) a obtenção, delineamento e gerenciamento de financiamentos externos; (b) a coordenação das atividades relacionadas às aquisições externas que redundaram na criação do Sistema de Comércio Exterior da Aeronáutica (SISCOMAER), cujo órgão central também é a SEFA; e (c) a reorganização do área de Contabilidade do setor público no que tange à introdução de novos sistemas e de regras de Contabilidade alinhadas com as normas internacionais.

Por isso, a Secretaria, para atender às novas responsabilidades no que concerne aos contratos, convênios e instrumentos congêneres, além das responsabilidades sobre os financiamentos externos, gerência da dívida e atividades relacionadas com Comércio Exterior, criou a Subsecretaria de Contratos e Convênios, hoje, também, responsável pela estruturação de Parcerias Público Privadas.

Outro setor da SEFA que vem demandando acréscimo de RH é o Instituto de Economia e Finanças da Aeronáutica (IEFA), setor responsável pela capacitação dos gestores ligados ao Setor de Economia e Finanças e dos recursos humanos da Secretaria, além de responsável pela Gestão do Conhecimento da organização. Atualmente, dentro dos projetos de melhoria do IEFA, está a estruturação do Ensino a Distância, como forma de poupar recursos humanos, financeiros e orçamentários, não só para a SEFA, como também para o universo de UG do COMAER.

Outro óbice relaciona-se com a insuficiência de recursos orçamentários e financeiros, mormente no que se refere aos Sistemas de Tecnologia da Informação (TI), aspecto importante pela característica de a Secretaria atuar de forma sistêmica, tornando-se, de certa forma, dependente desses sistemas para obter efetividade nas ações junto aos diferentes elos da Aeronáutica.

O projeto de reorganização da Secretaria ensejou a criação de duas novas Coordenadorias: (a) a Coordenadoria de Processos; e (b) a Coordenadoria de Estratégia

Organizacional. A primeira ligada, essencialmente, aos processos, sua análise, implantação de melhorias e monitoramento de resultados. A segunda com a incumbência de alinhar e integrar os documentos de planejamento em um todo coerente, além de responsável pela organização e consolidação do Plano Setorial e do Programa de Trabalho, bem como da análise do cenário, de forma a verificar a necessidade de atualização dos documentos, desde a Política de Economia e Finanças da Aeronáutica até o Programa de Trabalho.

A atuação das Coordenadorias, subordinadas ao Vice-Secretário, visa à integração da metodologia de processos à metodologia instituída pelo EMAER, a Sistemática de Planejamento da Aeronáutica.

As Coordenadorias, ao longo de 2012, observaram que os processos finalísticos, os macroprocessos, bem como os Objetivos Setoriais necessitavam de uma atualização. Em função dessa análise, houve a inserção de seis novos processos finalísticos, dentre eles: Gerenciamento do SISCOMAER, Capacitação em Economia e Finanças e Estruturação de Parcerias Público Privadas (PPP). Os novos processos finalísticos podem ser observados na Figura 1.1, item 1.4.

Houve, também, mudança nos processos gerenciais e de suporte e, nestes últimos em particular, a aglutinação do processos de provimento de pessoal civil e pessoal militar em um único processo, agora denominado de processo de Provimento de Pessoal.

Alterações também foram realizadas em relação aos Objetivos Setoriais que, no Plano Setorial utilizado em 2012, somavam treze objetivos, conquanto, na versão atualizada, foram reduzidos para apenas cinco.

A Cadeia de Valor da SEFA, bem como o seu Plano Setorial e o Programa de Trabalho também refletem a mudança na estrutura organizacional da Secretaria com a criação do CENCIAR.

Em função dessa mudança, os Objetivos Setoriais, as Ações relativas ao Controle Interno, bem como os respectivos processos foram removidos do planejamento estratégico da Secretaria, passando à responsabilidade e competência daquele Centro. Em função ainda dessa mudança, ajustes estão em curso na Política e Estratégia de Economia e Finanças, documentos de alto nível, aprovados pelo Comandante da Aeronáutica.

2.3 EXECUÇÃO DO PLANO DE METAS OU DE AÇÕES:

O Plano Setorial de 2012 previa treze Objetivos Setoriais, os quais regiam as Ações que seriam planejadas para o PTUG 2012. Em função desse número, as Ações (projetos de melhoria) resultaram em um número elevado, totalizando 43 projetos no PTUG 2012.

Esse aspecto pode ser observado no Gráfico 2.1, o qual ainda inclui a Subsecretaria de Auditoria, hoje CENCIAR.

O gráfico apresenta os setores e o número de Ações por setor. Como exemplo, no gráfico, pode-se observar que a SUCONV, em 2012, foi o setor com o maior número (14) de projetos de melhoria, 33% do total de Ações apresentadas.

O modelo de 2012 definia que os projetos deveriam estar direcionados, principalmente, para os processos finalísticos da Secretaria. Contudo, observou-se que seria necessário, também, elaborar projetos que atendessem aos processos gerenciais e de suporte, uma vez que esses processos eram gerenciados por setores responsáveis por aspectos importantes da Secretaria, como por exemplo, os recursos humanos.



Gráfico 2.1 – Ações por setor da SEFA

Durante a implantação da nova metodologia, as Coordenadorias previram a realização de três reuniões de controle no desenrolar do ano de 2012. Contudo, o Calendário Administrativo da SEFA dificultou a tarefa, principalmente pelo fato de que as atividades da Secretaria tendem a crescer ao longo do ano, notadamente no final do ano, em função do Encerramento de Exercício, atividade para a qual as UG dependem das orientações normativas da SEFA.

Como observado no item 2.3, o PTUG de 2012 apresentava um elevado número de Ações planejadas e devido a essa característica, os setores que possuíam muitas Ações tiveram dificuldade em atingir alguns objetivos propostos. Esse aspecto pode ser observado no Gráfico 2.2.

Os dados foram apresentados pelos setores nas Reuniões de Controle programadas e que foram realizadas em 30 de maio, 15 de agosto e 30 de novembro.

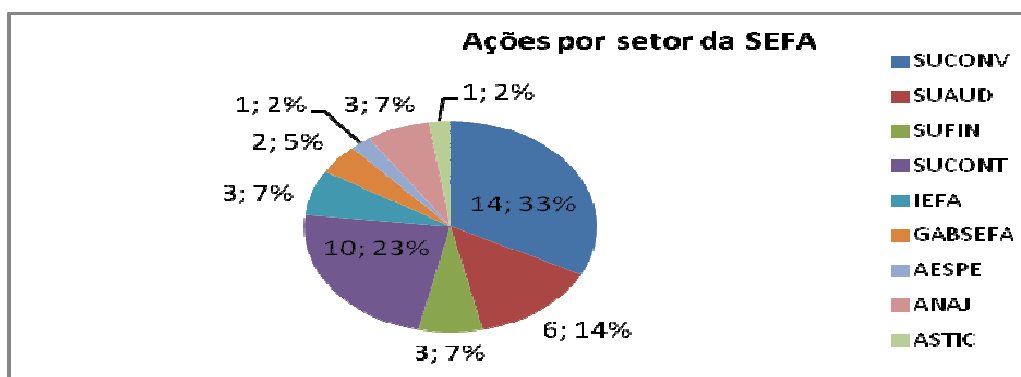

Gráfico 2.2 – Percentual de Ações realizadas.

O Gráfico 2.2 destaca que as Ações tiveram percentuais variados de realização, sendo que 17 (39,53%), do total de 43, foram realizadas plenamente.

As causas observadas variaram entre falta de recursos humanos para implementar ou planejar as tarefas, falta de recursos financeiros e o inevitável choque entre as atividades diárias ligadas à Missão da Secretaria e as tarefas planejadas para, não só aprimorar os processos, como também para atingir os objetivos definidos em sua Visão de Futuro.

A mudança cultural também foi um aspecto impactante para que os diversos setores atuassem dentro da nova perspectiva de execução de ações planejadas.

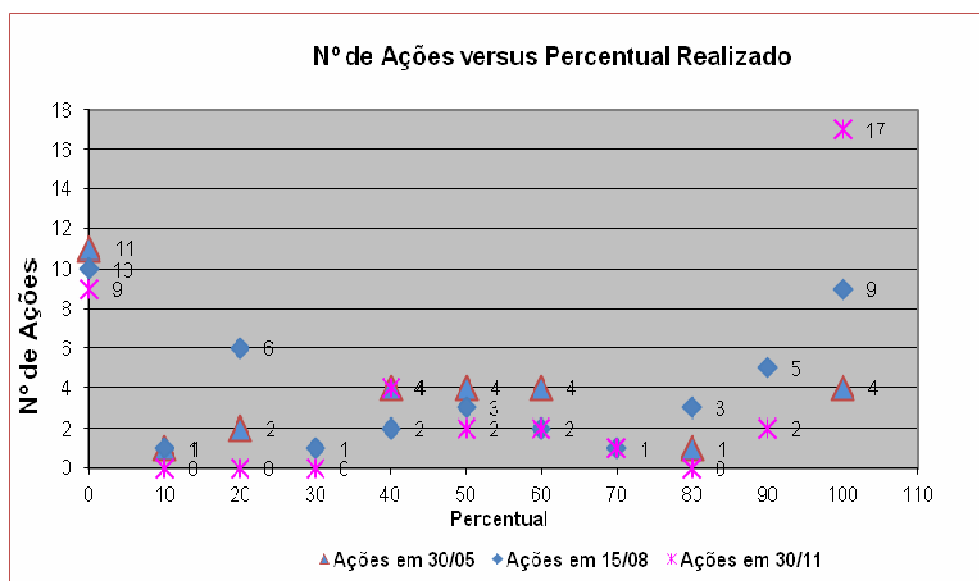

Gráfico 2.3 – Percentual de Realização das Ações por Objetivo Setorial.

O Gráfico 2.3 apresenta o percentual de realização das Ações em relação aos Objetivos Setoriais. Observa-se que foi atingido o percentual de 100% em relação aos Objetivos Setoriais 3, 4, 12, 13 e em relação aos processos de suporte. Os Objetivos 6 e 7 referem-se à Ações da Subsecretaria de Auditoria, os quais, a partir da criação do CENCIAR, não foram mais objeto de controle por parte das Coordenadorias, por tratar-se de uma outra organização.

O Gráfico 2.4 consolida o percentual de Ações concretizadas por setor da Secretaria.

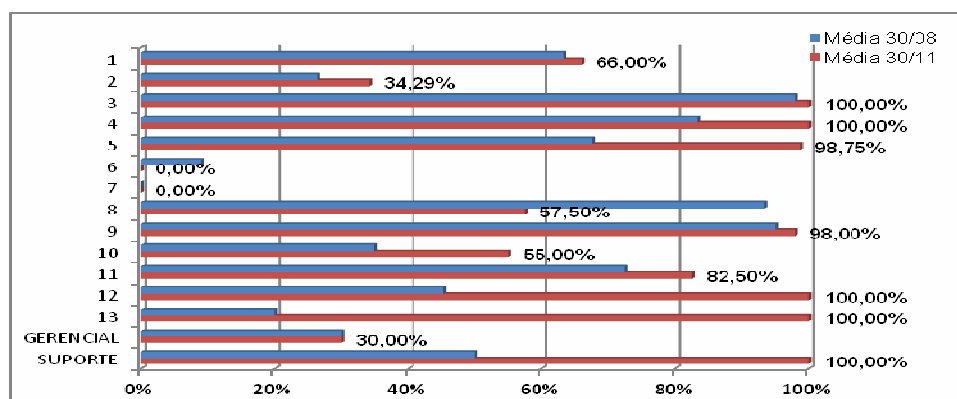

Gráfico 2.4 – Percentual de Ações realizadas por setor da Secretaria.

O Gráfico 2.4 demonstra que, apesar de determinados setores não terem atingido plenamente os objetivos dos projetos de melhoria, houve um incremento no percentual em todos eles.

Dois setores cujos óbices para a concretização das ações estiveram relacionados com Recursos Humanos e atividades extras foram o IEFA e a Assessoria de Normas e Assuntos Jurídicos (ANAJ). Um exemplo foi o projeto de melhoria, levado a efeito pelo Gabinete da Secretaria (GABSEFA) e o IEFA no que se refere ao levantamento do Perfil Profissiográfico dos cargos e o seu registro, bem como sua correspondência com os cursos realizados pelo efetivo da Secretaria, encargo complexo e que, ao longo de 2012, mostrou exigir uma quantidade elevada de homem/hora para a sua realização.

Vale ressaltar que a iniciativa de confronto do Perfil Profissiográfico dos cargos com a expertise do efetivo da SEFA é necessária para aprimorar o processo de capacitação dos Recursos Humanos da Secretaria, evitando a concentração do conhecimento em poucas pessoas, bem como para adequar a capacitação às necessidades de aprimoramento dos processos da organização.

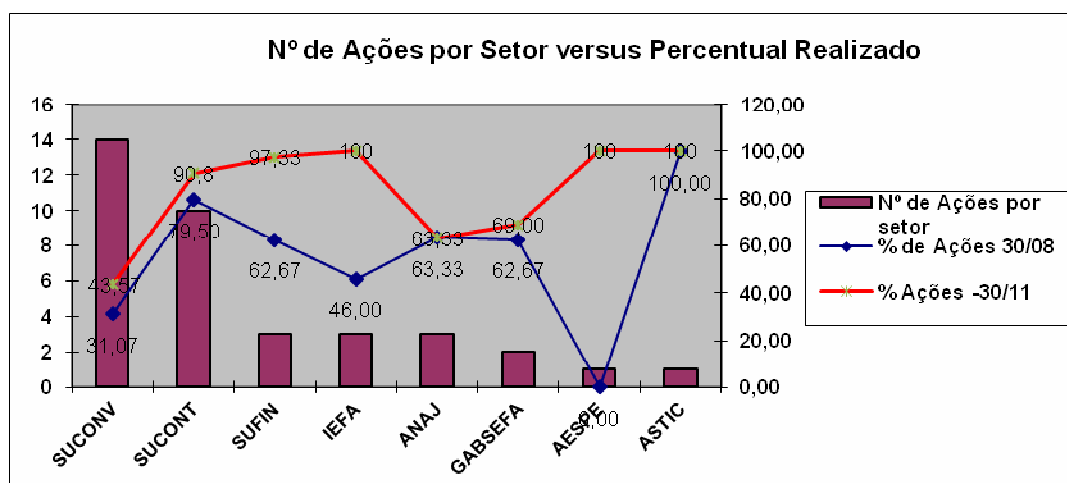
Algumas dificuldades apresentadas pelos setores da Secretaria, durante as Reuniões de Controle do PTUG, ensejaram mudanças na abordagem do PTUG, por parte das Coordenadorias,

levando, a partir da redução no número de Objetivos Setoriais, ao decréscimo da quantidade de Ações (projetos de melhoria) para o PTUG 2013, além de mudanças na própria forma de controle do Programa de Trabalho que, em 2013, vem sendo realizado no âmbito da Reunião de Administração da SEFA.

Mesmo com as dificuldades reportadas, as Coordenadorias observaram que a implantação do novo modelo de gestão e planejamento foi um grande avanço para a Secretaria, contribuindo para uma melhor integração dos setores, disseminação das informações e, principalmente, por permitir a visualização, análise e tomada de decisão em função dos macroprocessos mapeados.

Em relação aos projetos de melhoria constantes do PTUG 2012, conforme mencionado, tais iniciativas foram elaboradas com o fim de gerar contribuições para a consecução dos objetivos setoriais. Esses projetos de melhoria foram concebidos para proporcionar ganhos ou transformações em diferentes processos, dentre os quais podem ser citadas, a título de ilustração, as seguintes iniciativas que ganharam destaque durante a consecução do PTUG, em virtude de seu potencial como ações de transformação de processos:

a) Mapeamento do processo de gerenciamento de recursos do Programa de Reaparelhamento da Força Aérea e identificação de medidas administrativas para o aprimoramento do nível de coordenação e de integração entre os elos do COMAER que gerenciam os mencionados recursos e projetos;

b) Estudo da viabilidade de criação de um banco de informações gerenciais compartilhadas sobre o PROFAB, com vistas ao aprimoramento da gestão contratual dos diferentes projetos;

c) Elaboração de um novo Módulo do Manual Eletrônico de Execução Orçamentária, Financeira e Patrimonial do COMAER (MCA 172-3/Digital), reunindo todos os procedimentos sobre transmissão de informações tributárias, previdenciárias, trabalhistas e relativas ao FGTS à Receita Federal/Previdência, com vistas ao aprimoramento do trabalho das Unidades Gestoras e consequente ganho de regularidade fiscal, previdenciária, trabalhista e junto a FGTS para o COMAER;

d) Implantação de nova plataforma de edição e de consulta do Manual Eletrônico de Execução Orçamentária, Financeira e Patrimonial do COMAER (MCA 172-3/Digital), com vistas a permitir a realização de buscas por critério de hipertexto, com ganho de velocidade e de precisão das consultas para os usuários;

e) Elaboração e implantação de sistemática de mensuração de desempenho e atribuição de recompensa (premiação) das Unidades Gestoras com desempenho destacado em termos de execução contábil no SIAFI;

f) Revisão do rol de demonstrativos de prestação de contas das Unidades Gestoras, com vistas a permitir a identificação precoce de não conformidades e de permitir o gerenciamento da informação contábil no nível de UG;

g) Elaboração de estudo para identificação das áreas de maior interesse para a Contabilidade de Custos do COMAER;

h) Atualização dos perfis profissiográficos dos cargos e funções da SEFA e levantamento das lacunas de conhecimento entre perfis e ocupantes dos diferentes cargos.

2.4 INDICADORES

Conforme anteriormente mencionado, o desdobramento do planejamento da Secretaria é refletido em ações de melhoria de processos, bem como em atividades que representam a gestão cotidiana ou execução rotineira dos processos. Nesse sentido, os processos têm o seu desempenho cotidiano monitorado por meio de indicadores, os quais são periodicamente apresentados e discutidos, por ocasião da Reunião da Administração, com vistas à adoção de medidas de natureza gerencial.

A seguir, são apresentados alguns dos indicadores utilizados pela Secretaria em 2012, que refletem esse monitoramento, acompanhados de considerações de ordem gerencial, decorrentes dos resultados das respectivas métricas.

a) Conformidade Contábil Nível Balanço Geral da União (BGU)

Nome do Indicador	Conformidade Contábil Nível BGU
Macroprocesso	Controle da Execução
Processo	Prestação de Contas
Objetivo	Identificar o nível de regularidade dos registros contábeis evidenciados pelo Comando da Aeronáutica e Órgãos subordinados (Fundo Aeronáutico e CFIAe), sob responsabilidade da SEFA, como UG Setorial de Contabilidade da Aeronáutica, com base na apreciação da Secretaria do Tesouro Nacional, tendo como parâmetros as equações da transação CONCONTIR, pesquisa de demonstrações contábeis e outras verificações.
Fórmula de Cálculo	Quantidade de Restrições Contábeis atribuídas pela STN ao COMAER em cada mês.

Apreciação

Ao longo de 2012, o Comando da Aeronáutica obteve a marca de “zero restrições” na conformidade contábil registrada pela Secretaria do Tesouro Nacional (nível Balanço Geral da União) em todos os meses do ano, evidenciando a inexistência de saldos irregulares nas equações da transação “Contas Irregulares do SIAFI – CONCONTIR”, bem como a inexistência de saldos inconsistentes em grupos ou inscrições do tipo 99 – Outros e, ainda, a inexistência dos saldos invertidos ou discrepantes nas demonstrações contábeis.

Esse resultado significativamente positivo evidenciou a eficácia do monitoramento dos registros contábeis, no SIAFI, realizado no âmbito do processo “Prestação de Contas” da SEFA, bem como as sistemáticas e oportunas correções de discrepâncias verificadas na execução orçamentária, financeira e patrimonial das Unidades Gestoras do COMAER. O resultado do indicador revela que, mesmo diante de discrepâncias de registros, eventualmente detectadas no âmbito das Unidades Gestoras, aspecto que será comentado na próxima alínea, a SEFA logrou total êxito na coordenação tempestiva e eficaz das providências de correção, sem qualquer reflexo nas demonstrações contábeis e nos saldos contábeis como um todo.

b) Conformidade Contábil Nível Unidade Gestora

Nome do Indicador	Conformidade Contábil Nível UG
Macroprocesso	Controle da Execução
Processo	Prestação de Contas
Objetivo	Identificar o nível de regularidade dos registros contábeis evidenciados pelas Unidades Gestoras do Comando da Aeronáutica e do Fundo Aeronáutico, com base na apreciação da própria SEFA, como UG Setorial de Contabilidade, tendo como parâmetros as equações da transação CONCONTIR, pesquisa de demonstrações contábeis e roteiros de acompanhamento contábil da SEFA, considerando, ainda, a velocidade de resposta às solicitações de correção de registros efetuadas pela SEFA.
Fórmula de Cálculo	Quantidade de UG do COMAER, com restrição contábil atribuída pela SEFA em cada mês.

Apreciação

O gráfico a seguir evidencia a quantidade de UG que receberam registro de restrição contábil por parte da SEFA em cada mês do exercício de 2012.



Gráfico 2.4.1 - Restrições na Conformidade Contábil de UG
Fonte: SEFA/SUCONT

Verifica-se uma sensível modificação de comportamento na variável quantidade de UG com restrições, a partir do segundo semestre de 2012. Tal alteração refletiu uma nova abordagem adotada no processo “Prestação de Contas”.

Até o primeiro semestre de 2012, as Unidades que apresentassem discrepâncias de lançamentos ou de saldos contábeis passíveis de ajuste pela própria Unidade ou mesmo por iniciativa da SEFA, estariam isentas de restrições contábeis, com base na interpretação direta do conceito de saldos discrepantes no encerramento dos meses. A nova abordagem passou a considerar isentas de restrições contábeis apenas as Unidades que foram capazes de detectar e solucionar eventuais discrepâncias, sem interferência da Setorial, demonstrando, assim, elevada capacidade de monitoramento e de controle dos saldos e das demonstrações contábeis.

Vale ressaltar que a alteração de abordagem resultou em um efeito pedagógico bastante positivo, voltado para a necessidade de acompanhamento por parte das próprias UG, as

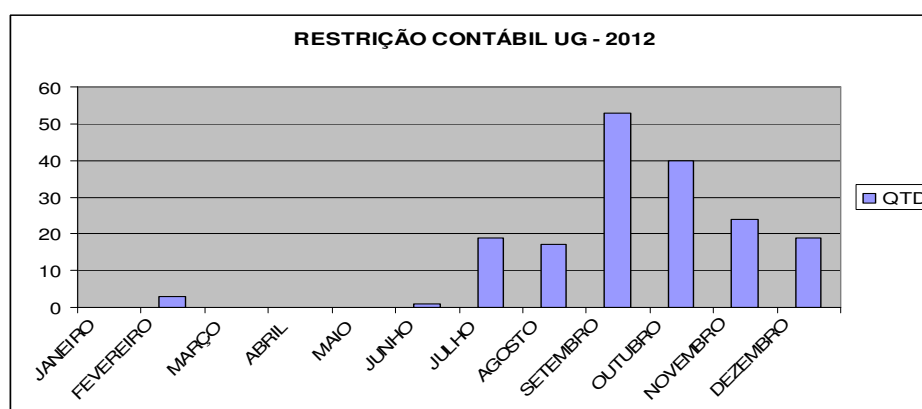
quais passaram a apresentar, partir de outubro de 2012, uma quantidade decrescente de inconsistências de lançamentos.

A análise conjunto deste indicador com o anterior, demonstrado na alínea “a”, evidencia a percepção da Secretaria, no âmbito do processo “Prestação de Contas”, de que não basta que os registros e as demonstrações contábeis da Aeronáutica sejam considerados regulares ao término de cada mês, mas que tais registros sejam produzidos de maneira regular e monitorados, mediante controles concomitantes, executados pelas próprias Unidades, dispensando, com isso, os esforços de ajuste da Setorial de Contabilidade.

c) Controle da Regularidade de Certidões

Nome do Indicador	Controle da Regularidade de Certidões
Macroprocesso	Controle da Execução
Processo	Controle de Certidões
Objetivo	Identificar a natureza e a incidência relativa de discrepâncias ensejadoras da não renovação, no exercício, de certidões de regularidade fiscal, previdenciária, trabalhista, junto ao FGTS e ao cadastro de inadimplência do Governo Federal.
Fórmula de Cálculo	Quantidade de discrepâncias por natureza/total das discrepâncias apuradas no exercício.

Apreciação

O Gráfico 2.4.2 evidencia que os problemas com maior incidência referem-se à emissão de Guias do Fundo de Garantia por Tempo de Serviço (FGTS) e de Informações à Previdência (GFIP) por parte das Unidades Gestoras, com impacto direto na renovação da Certidão Negativa de Débitos junto à Previdência/Receita Federal, e com possibilidade de interferência na capacidade de o Órgão participar da celebração de convênios, termos de cooperação e de outros instrumentos congêneres.



Gráfico 2.4.2 –Discrepâncias ensejadoras da não renovação de Certidões de Regularidade.

Fonte: SEFA/SUCONT

Diante dessa constatação, obtida desde os exercícios anteriores, a Secretaria, dentre outras medidas, promoveu uma completa reformulação das orientações normativas dedicadas à prestação de informações de natureza fiscal, previdenciária, trabalhista e junto ao FGTS. Nesse sentido, em 1º de outubro de 2012 entrou em vigor mais um Módulo do Manual do Comando da Aeronáutica - MCA 172-3/Digital, dedicado exclusivamente à orientação detalhada dessa matéria, substituindo e ampliando, de forma significativa, o conteúdo anteriormente contido na Instrução do Comando da Aeronáutica (ICA) 171-35, que abordava o tema de maneira resumida. Dentre os

benefícios dessa nova orientação, ressalta-se a existência de “links” para o acesso direto a todo o corpo de legislação federal aplicável ao assunto, proporcionando aos gestores muito mais segurança na adoção dos complexos procedimentos envolvidos no recolhimento de tributos e de contribuições, bem como na prestação das informações correlatas.

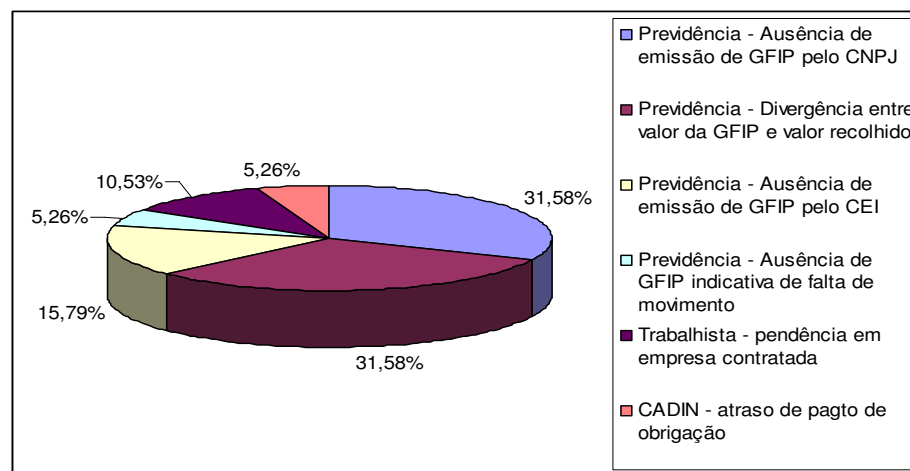
d) Suplementações Orçamentárias Atendidas

Nome do Indicador	Percentual de Solicitações de Suplementações Orçamentárias Atendidas
Macroprocesso	Provimento de Recursos
Processo	Alteração Orçamentária
Objetivo	Identificar o grau de êxito na obtenção de créditos suplementares, destinados ao atendimento das necessidades orçamentárias do Comando da Aeronáutica.
Fórmula de Cálculo	Valor em reais das solicitações atendidas/Total das solicitações de suplementações.

Apreciação

Em 2012, a Secretaria formulou solicitações de créditos suplementares no valor total de R\$ 1.380.943.267,00, tendo obtido um êxito de 90%, com o valor total de R\$ 1.241.490.493,00.

Trata-se de um resultado bastante satisfatório, sobretudo, diante das restrições orçamentárias experimentadas no exercício de 2012, evidenciando um proficiente padrão de articulação dos agentes que atuam na área responsável.

O processo denominado “alteração orçamentária” é de importância vital para o Comando da Aeronáutica, na medida em que busca a adequação dos valores contemplados na LOA e dos respectivos limites às necessidades reais da Aeronáutica e o resultado positivo foi alcançado por meio da formulação de solicitações consistentes e tecnicamente fundamentadas, paralelamente ao intenso trabalho de interação com o Ministério da Defesa e com a Secretaria de Orçamento Federal, principalmente, no que tange à exposição completa e detalhada das necessidades orçamentárias do COMAER.

e) Eficácia da Arrecadação do Fundo Aeronáutico

Nome do Indicador	Eficácia da Arrecadação das Fontes DECEA/INFRAERO do Fundo Aeronáutico
Macroprocesso	Provimento de Recursos
Processo	Programação Financeira
Objetivo	Acompanhar o nível de arrecadação anual das receitas afetas ao Sistema de Controle do Espaço Aéreo (SISCEAB), do Fundo Aeronáutico, em relação à previsão de receitas constantes da Lei do Orçamento.
Fórmula de Cálculo	Valor das receitas arrecadadas em cada grupo de fontes de recursos/meta de arrecadação.

Apreciação

O parâmetro utilizado pela Secretaria de Orçamento Federal (SOF), para a análise e a comparação das receitas realizadas e previstas é o código da fonte de recursos, e neste caso, somente os primeiros três dígitos (0250) que indicam fontes de recursos diretamente arrecadados.

Utilizando este parâmetro, o COMAER superou em 35,22% a meta estabelecida, com uma arrecadação total de R\$ 446.946.141,00 contra uma meta de R\$ 330.511.018,00.

Essa diferença positiva decorre, dentre, dentre outros fatores, da arrecadação de receitas que possuem componentes de tarifas atrasadas (EMAER 32) e de alienações, inicialmente não previstas para o exercício.

Quando se observam as fontes detalhadas, que compõem os recursos diretamente arrecadados, verifica-se que as Fontes Serviços Hospitalares, Taxa de Ocupação de Imóveis e Assistência Social ficaram aquém da meta de arrecadação prevista pela SEFA, ainda que, no caso das duas primeiras, a diferença seja inferior a 5%, portanto, dentro da margem de flutuação aceitável pelos padrões estabelecidos pela SEFA.

Este indicador revela-se importante não apenas como orientador das projeções de receitas futuras, mas como meio de detecção de aspectos estruturais, ligados às atividades geradoras de receitas do Fundo Aeronáutico, que possam apresentar problemas que mereçam a atenção do nível gerencial. O Gráfico 2.4.3 a seguir evidencia os resultados comentados, com dados comparativos das receitas detalhadas por fontes.

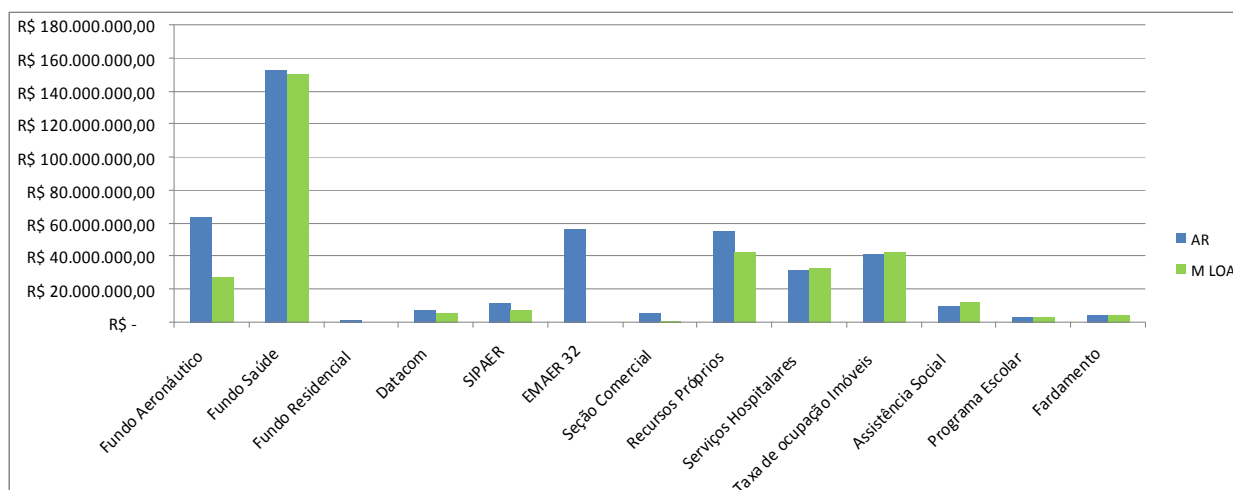

AR – Arrecadado / M LOA – Meta da Lei Orçamentária Anual

Gráfico 2.4.3 – Receitas arrecadadas e metas por fonte de recursos. Fontes diretamente arrecadadas.

Fonte: SEFA/SUFIN

f) Eficácia da Arrecadação do Fundo Aeronáutico – Fontes DECEA/INFRAERO

Nome do Indicador	Eficácia da Arrecadação das Fontes DECEA/INFRAERO do Fundo Aeronáutico
Macroprocesso	Provimento de Recursos
Processo	Programação Financeira
Objetivo	Acompanhar o nível de arrecadação anual das receitas afetas ao Sistema de Controle do Espaço Aéreo (SISCEAB), do Fundo Aeronáutico, em relação à previsão de receitas constantes da Lei do Orçamento.
Fórmula de Cálculo	Valor das receitas arrecadadas em cada grupo de fontes de recursos/meta de arrecadação.

Apreciação

De maneira análoga ao demonstrado na alínea anterior para as receitas diretamente arrecadadas do Fundo Aeronáutico, este indicador compara as receitas previstas e os valores efetivamente arrecadados afetos às fontes de recursos que recebem valores derivados de adicionais de tarifas aeroportuárias e de tarifas de comunicações, recursos destinados ao Sistema de Controle do Espaço Aéreo (SISCEAB).

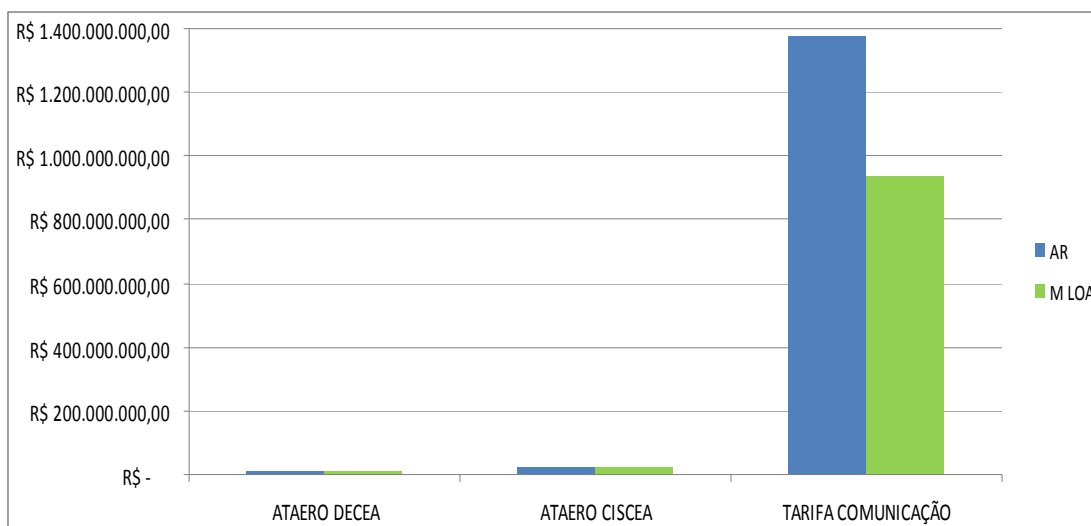

AR – Arrecadado / M LOA – Meta da Lei Orçamentária Anual

Gráfico 2.4.4 – Receitas arrecadadas Fundo Aeronáutico. Fontes DECEA/INFRAERO e metas por fontes de recursos.

Fonte: SEFA/SUFIN

As Fontes do Adicional Aeroportuário (ATAERO) foram extintas pela Medida Provisória nº 551, de 22 de novembro de 2011, sendo que a meta orçamentária refere-se apenas a um valor residual, levantado junto ao DECEA. Quanto à Fonte de Tarifa de Comunicação, o excesso de arrecadação decorreu da elevação dos preços cobrados junto às companhias aéreas, no transcorrer do ano de 2012, sem que estivesse previsto nas receitas orçamentárias. Como medida para viabilizar a pronta utilização desse excesso de arrecadação, a SEFA efetuou solicitação de crédito suplementar, para 2012, não tendo sido atendida.

g) Eficácia da Arrecadação do Fundo Aeronáutico – Fonte 280 – Rendimentos de Aplicações Financeiras

Nome do Indicador	Eficácia da Arrecadação da Fonte 280 - Rendimentos de aplicações financeiras.
Macroprocesso	Provimento de Recursos
Processo	Aplicações Financeiras
Objetivo	Acompanhar o nível de arrecadação anual das receitas relativas às aplicações financeiras, do Fundo Aeronáutico, em relação à previsão de receitas constantes da Lei do Orçamento.
Fórmula de Cálculo	Valor da receita arrecadada/Meta de arrecadação.

Apreciação

O resultado do indicador, demonstrado no Gráfico 2.4.5, evidencia que a meta orçamentária de arrecadação foi atingida no início do mês de dezembro de 2012. Trata-se de uma receita de previsão complexa, tendo em vista que as aplicações financeiras, apesar de pré-fixadas, têm a sua rentabilidade variando diretamente com a taxa SELIC.

Em virtude desse aspecto, a SEFA tem adotado uma postura conservadora na estimativa de arrecadação da Fonte 280, de maneira a evitar frustrações da meta e consequente impacto na execução orçamentária. Exemplo dessa conduta ocorreu em 2012, quando já havia uma expectativa de queda da taxa SELIC, conforme dados do mercado FOCUS, do Banco Central do Brasil, o que resultou em uma estimativa mais conservadora, compatível com as receitas efetivamente arrecadadas, conforme demonstrado no gráfico seguinte.



Gráfico 2.4.5 – Receitas arrecadadas e metas da Fonte 28º - Rendimento de Aplicações Financeiras.

Fonte: SEFA/SUFIN

Conforme mencionado, verifica-se que, a partir de julho de 2012, há sensível mudança na inclinação da curva de arrecadação, indicando desaceleração do aumento das receitas que, no entanto, atingiram o patamar inicialmente previsto.

h) Índice de Atendimento das Necessidades Orçamentárias do Programa de Reaparelhamento da FAB

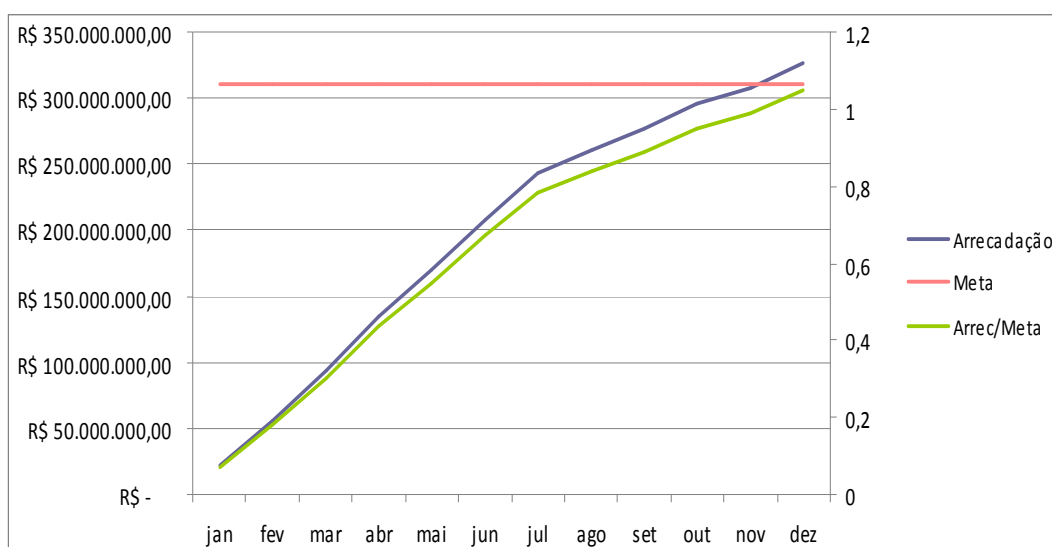
Nome do Indicador	Índice de atendimento das necessidades orçamentárias dos projetos do Programa de Reaparelhamento da Força Aérea Brasileira
Macroprocesso	Provimento de Recursos
Processo	Gerenciamento dos Recursos do PROFAB
Objetivo	Evidenciar o percentual de créditos descentralizados para atendimento das necessidades dos projetos do PROFAB.
Fórmula de Cálculo	Total dos créditos descentralizados para atendimento de projetos do PROFAB/Total de créditos aprovados nas ações afetas ao PROFAB.

Apreciação

O índice apresentado busca retratar o comportamento da execução orçamentária do Programa de Reparelhamento da Força Aérea Brasileira (PROFAB).

Por meio de gestões com vistas à ampliação de limites e à suplementação de créditos junto aos órgãos responsáveis pela execução orçamentária federal, foi possível efetuar a descentralização de R\$ 2.319.622.818,00 de um total de R\$ 2.543.535.896,00, relativo a recursos fixados na LOA, o que representa a descentralização de 91,20% do previsto.

Contudo, cabe ressaltar que tais recursos ainda são insuficientes para o atendimento das necessidades reais dos cronogramas de aquisições e de modernização da frota de aeronaves e sistemas da Força Aérea Brasileira, sendo que, em relação às necessidades levantadas pelos gerentes dos diversos projetos, o valor descentralizado, em 2012, representa 80,35% das demandas existentes.

Este indicador revela-se de significativa importância como instrumento para prospecção da capacidade de execução orçamentária dos cronogramas dos diversos projetos ligados ao reapearelhamento da Força Aérea.

i) Índice de Pagamento da Dívida Externa

Nome do Indicador	Índice de Pagamento da Dívida Externa
Macroprocesso	Gestão da Dívida
Processo	Pagamento da Dívida Externa
Objetivo	Indicar o percentual de pagamentos de compromissos contratuais externos do COMAER efetuados dentro dos prazos de vencimento previstos.
Fórmula de Cálculo	Valor dos pagamentos executados/Valor dos pagamentos previstos.

Apreciação

O índice em questão tem como principal objetivo monitorar os processos de pagamento da dívida externa gerenciados pela área de contratos e convênios da SEFA.

O controle é realizado semanalmente, por meio de consulta ao Sistema DVE do Banco do Brasil. Os pagamentos planejados com a abertura de processos próprios, dez dias antes do mês de referência, são confrontados com as informações disponibilizadas no sistema e caso alguma discrepância seja verificada, ações no âmbito interno e externo à SEFA são adotadas para a adequada concretização dos desembolsos.

O resultado do indicador pode levar a ações junto à área financeira da Secretaria, junto ao Banco do Brasil e aos Bancos Credores, buscando identificar eventuais procedimentos inadequados, com vistas à pronta quitação dos compromissos.

No exercício de 2012, a Secretaria realizou, com pontualidade, 100% dos pagamentos de dívida externa previstos no valor de R\$ 356.158.569,11.

j) Índice de Aproveitamento dos Cursos na Área de Economia e Finanças

Nome do Indicador	Índice de aproveitamento dos cursos promovidos pelo Instituto de Economia e Finanças da Aeronáutica (IEFA)
Macroprocesso	Suporte das Unidades Gestoras
Processo	Capacitação em Economia e Finanças
Objetivo	Evidenciar o percentual de alunos que concluíram os dos diversos cursos promovidos pelo IEFA com aproveitamento.
Fórmula de Cálculo	Total de alunos que concluíram com aproveitamento/Total de alunos matriculados.

Apreciação

O Instituto de Economia e Finanças da Aeronáutica (IEFA) foi criado em 2010, com a Missão de desenvolver as capacidades técnicas e gerenciais dos gestores do Comando da Aeronáutica (COMAER), por intermédio de atividades de ensino e pesquisa, visando ao aprimoramento das atividades relacionadas às áreas de Gestão Orçamentária e Financeira, Contabilidade, Controle Interno e Auditoria. Para desempenhar suas atribuições o IEFA conta com três Divisões: Divisão de Ensino, Divisão de Capacitação e Divisão de Fomento e Pesquisa, além de uma Seção Administrativa e de uma Biblioteca.

Em função da criação do CENCIAR, em setembro de 2012, a partir dessa data o IEFA passou a competência de gerir a capacitação de controle interno àquele Centro.

Um dos grupos de atividades mais significativos a cargo o IEFA, de importância estratégica no que tange ao suporte das Unidades Gestoras, é a realização de cursos e treinamentos nas áreas mencionadas, cujo produto, por meio da ampla difusão de conhecimentos técnicos, reside no preparo técnico dos Agentes da Administração das Unidades do COMAER nas diferentes áreas de interesse da Secretaria.

Este indicador busca identificar o nível de aproveitamento dos cursos oferecidos, sendo que o seu resultado funciona como parâmetro para a pesquisa dos motivos de não aproveitamento e a consequente adoção de medidas tanto no nível pedagógico quanto no plano administrativo.

O Gráfico 2.4.6 evidencia o nível de aproveitamento obtido no ano de 2012, considerando-se todos os dezessete cursos ministrados, os quais contaram com o total de 474 alunos matriculados.



Gráfico 2.4.6 –Índice de aproveitamento dos cursos promovidos pela SEFA.

Fonte: SEFA/IEFA

Em função dos resultados deste indicador, verificados ao longo de 2012, o IEFA, no decorrer do ano, passou a exigir a confirmação das chefias dos alunos quanto à sua real disponibilidade para participação nas aulas, passando a matricular apenas aqueles com necessidade e tempo disponível para os cursos, visto que a pesquisa quanto aos motivos de não aproveitamento revelou como uma das principais causas o acúmulo de encargos funcionais coincidentes com os horários das grades de aula.

k) Nível de Contribuição dos Cursos na Área de Economia e Finanças

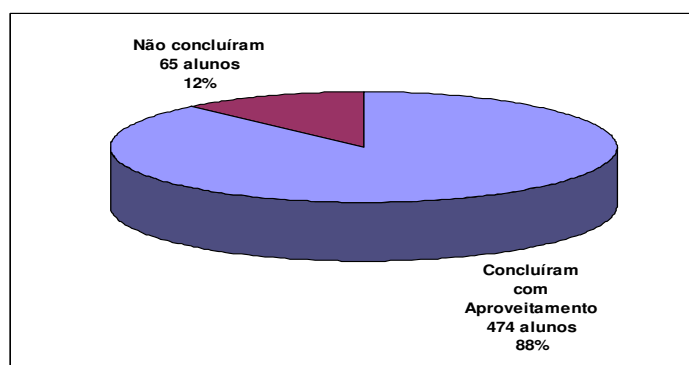
Nome do Indicador	Índice de contribuição dos cursos promovidos pelo Instituto de Economia e Finanças da Aeronáutica (IEFA)
Macroprocesso	Suporte das Unidades Gestoras
Processo	Capacitação em Economia e Finanças
Objetivo	Evidenciar o nível de contribuição para o desempenho funcional, percebido pelos alunos, relativo aos cursos promovidos pelo IEFA, tendo como parâmetros os objetivos estabelecidos para cada curso .
Fórmula de Cálculo	Total de opiniões positivas quanto à contribuição do curso/Total de opiniões.

Apreciação

Em relação à contribuição do curso para o desempenho das atividades funcionais dos alunos, quase a totalidade (96,90%), referente a 219 alunos, de um total de 226 alunos, que preencheram as fichas de críticas dos cursos, registraram que, o curso contribuiria para as suas atividades funcionais.

Apenas 3,09%, correspondente a 7 alunos, registraram que o curso iria contribuir em parte para o desempenho de suas atividades funcionais, e nenhum aluno respondeu que o curso não iria contribuir para o seu desempenho funcional, evidenciando assim a relevância e aplicabilidade do conteúdo programático dos cursos, conforme gráfico abaixo.



Gráfico 2.4.7 – Nível de contribuição dos cursos na área de Economia e Finanças da Aeronáutica.

Fonte: SEFA/IEFA

3 ESTRUTURA DE GOVERNANÇA E DE AUTOCONTROLE DA GESTÃO

3.1 AVALIAÇÃO DO FUNCIONAMENTO DOS CONTROLES INTERNOS:

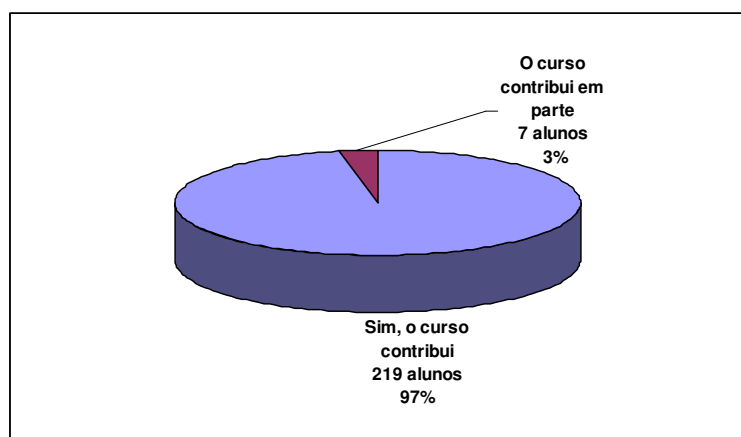
QUADRO A.3.1 – AVALIAÇÃO DO SISTEMA DE CONTROLES INTERNOS DA UJ

ELEMENTOS DO SISTEMA DE CONTROLES INTERNOS A SEREM AVALIADOS	VALORES				
	1	2	3	4	5
Ambiente de Controle					
1. A alta administração percebe os controles internos como essenciais à consecução dos objetivos da unidade e dão suporte adequado ao seu funcionamento.					X
2. Os mecanismos gerais de controle instituídos pela UJ são percebidos por todos os servidores e funcionários nos diversos níveis da estrutura da unidade.					X
3. A comunicação dentro da UJ é adequada e eficiente.				X	
4. Existe código formalizado de ética ou de conduta.					X
5. Os procedimentos e as instruções operacionais são padronizados e estão postos em documentos formais.					X
6. Há mecanismos que garantem ou incentivam a participação dos funcionários e servidores dos diversos níveis da estrutura da UJ na elaboração dos procedimentos, das instruções operacionais ou código de ética ou conduta.					X
7. As delegações de autoridade e competência são acompanhadas de definições claras das responsabilidades.					X
8. Existe adequada segregação de funções nos processos e atividades da competência da UJ.					X
9. Os controles internos adotados contribuem para a consecução dos resultados planejados pela UJ.					X
Avaliação de Risco					
10. Os objetivos e metas da unidade jurisdicionada estão formalizados.					X
11. Há clara identificação dos processos críticos para a consecução dos objetivos e metas da unidade.					X
12. É prática da unidade o diagnóstico dos riscos (de origem interna ou externa) envolvidos nos seus processos estratégicos, bem como a identificação da probabilidade de ocorrência desses riscos e a consequente adoção de medidas para mitigá-los.					X
13. É prática da unidade a definição de níveis de riscos operacionais, de informações e de conformidade que podem ser assumidos pelos diversos níveis da gestão.					X
14. A avaliação de riscos é feita de forma contínua, de modo a identificar mudanças no perfil de risco da UJ ocasionadas por transformações nos ambientes interno e externo.					X
15. Os riscos identificados são mensurados e classificados de modo a serem tratados em uma escala de prioridades e a gerar informações úteis à tomada de decisão.					X
16. Não há ocorrência de fraudes e perdas que sejam decorrentes de fragilidades nos processos internos da unidade.	X				
17. Na ocorrência de fraudes e desvios, é prática da unidade instaurar sindicância para apurar responsabilidades e exigir eventuais ressarcimentos.					X
18. Há norma ou regulamento para as atividades de guarda, estoque e inventário de bens e valores de responsabilidade da unidade.					X
Procedimentos de Controle					
19. Existem políticas e ações, de natureza preventiva ou de detecção, para diminuir os riscos e alcançar os objetivos da UJ, claramente estabelecidas.					X
20. As atividades de controle adotadas pela UJ são apropriadas e funcionam consistentemente de acordo com um plano de longo prazo.					X
21. As atividades de controle adotadas pela UJ possuem custo apropriado ao nível de benefícios que possam derivar de sua aplicação.					X

22. As atividades de controle adotadas pela UJ são abrangentes e razoáveis e estão diretamente relacionadas com os objetivos de controle.					X
Informação e Comunicação	1	2	3	4	5
23. A informação relevante para UJ é devidamente identificada, documentada, armazenada e comunicada tempestivamente às pessoas adequadas.					X
24. As informações consideradas relevantes pela UJ são dotadas de qualidade suficiente para permitir ao gestor tomar as decisões apropriadas.					X
25. A informação disponível para as unidades internas e pessoas da UJ é apropriada, tempestiva, atual, precisa e acessível.					X
26. A Informação divulgada internamente atende às expectativas dos diversos grupos e indivíduos da UJ, contribuindo para a execução das responsabilidades de forma eficaz.					X
27. A comunicação das informações perpassa todos os níveis hierárquicos da UJ, em todas as direções, por todos os seus componentes e por toda a sua estrutura.					X
Monitoramento	1	2	3	4	5
28. O sistema de controle interno da UJ é constantemente monitorado para avaliar sua validade e qualidade ao longo do tempo.					X
29. O sistema de controle interno da UJ tem sido considerado adequado e efetivo pelas avaliações sofridas.					X
30. O sistema de controle interno da UJ tem contribuído para a melhoria de seu desempenho.					X

Análise Crítica:

As atividades de Controle Interno da SEFA são desenvolvidas de acordo com o Sistema de Controle Interno (SISCONI) no âmbito da Administração Direta do Comando da Aeronáutica. A eficácia do sistema de controle interno é baseada na estrutura montada, capacidade para avaliar e apreciar de maneira contínua, os resultados da organização, comparando-os contra os objetivos, metas e orçamentos propostos pelo Comando, documentando a atividade de controle, e fazendo-a interagir com as estruturas operacionais e de informações. Cabe ressaltar que a SEFA é uma Unidade Administrativa qualificada como UG Executora para atividades sistêmicas e vinculada a UG Credora (GAP-BR) para efeito de execução orçamentária, financeira e patrimonial (Portaria nº 661/GC3, de 12 de setembro de 2012, DOU nº 178 S-1, de 13/09/2012, pág. 24).

Escala de valores da Avaliação:

- (1) **Totalmente inválida:** Significa que o conteúdo da afirmativa é integralmente **não observado** no contexto da UJ.
- (2) **Parcialmente inválida:** Significa que o conteúdo da afirmativa é **parcialmente observado** no contexto da UJ, porém, **em sua minoria**.
- (3) **Neutra:** Significa que **não há como avaliar** se o conteúdo da afirmativa é ou não observado no contexto da UJ.
- (4) **Parcialmente válida:** Significa que o conteúdo da afirmativa é **parcialmente observado** no contexto da UJ, porém, **em sua maioria**.
- (5) **Totalmente válido.** Significa que o conteúdo da afirmativa é integralmente **observado** no contexto da UJ.

4 PROGRAMAÇÃO E EXECUÇÃO DA DESPESA ORÇAMENTÁRIA E FINANCEIRA

4.1 INFORMAÇÕES SOBRE OS PROGRAMAS DO PPA DE RESPONSABILIDADE DA UJ

Os Programas do PPA são de responsabilidade das Unidades Gestoras do COMAER. Entretanto, as dotações iniciais e finas estão consolidadas no Anexo 5.

4.1.1 INFORMAÇÕES SOBRE PROGRAMAS DE OPERAÇÕES ESPECIAIS DE RESPONSABILIDADE DA UJ

Identificação do Programa de Governo						
Código no PPA: 0906		Denominação: Operações Especiais: Serviço da Dívida Externa (Juros e Amortizações)				
Tipo do Programa: Operações Especiais						
Objetivo Geral: Amortização e Encargos de Financiamento da Dívida Contratual Externa .						
Objetivos Específicos: Pagamento dos contratos de financiamento dos projetos do COMAER.						
Gerente: Heraldo Luiz Rodrigues			Responsável: Adilson Marinz de Moraes			
Público Alvo: Sociedade Brasileira						
Informações orçamentárias e financeiras do Programa					Em R\$ 1,00	
Dotação		Despesa Empenhada	Despesa Liquidada	Restos a Pagar não processados	Valores Pagos	
Inicial	Final					
1.091.779.778,00	1.091.779.778,00	356.158.569,11	356.158.569,11	0,00	356.158.569,11	
Informações sobre os resultados alcançados						
Ordem	Indicador (Unidade medida)	Referência			Índice previsto no exercício	Índice atingido no exercício
		Data	Índice inicial	Índice final		
1	Índice de Liberação para Repagamento	31/12/2012	0,98	0,98	1,00	0,98
Fórmula de Cálculo do Índice						
Para composição do índice foram realizadas as seguintes mensurações:						
<ul style="list-style-type: none"> • Verificação da situação dos materiais que já foram desembaraçados e serviços recebidos, e a situação dos seus respectivos repagamentos, em relação ao valor desembolsado. • Esquema de repagamento/Desembolsado • Esquema Repagamento: valor total dos esquemas de repagamentos lançados no Sistema SISBB; • Desembolsado: valor do contrato de financiamento desembolsado. 						
Análise do Resultado Alcançado						
Alguns repagamentos estão sendo realizados com autorização especial emitida pelo Banco Central do Brasil, tendo em vista que equipamentos em desenvolvimento do Projeto AM-X, financiado pelo EFIBANCA (ROF S9878211) ainda não entraram no Brasil, não sendo possível a emissão dos respectivos esquemas de pagamento.						
Ordem	Indicador (Unidade medida)	Referência			Índice previsto no exercício	Índice atingido no exercício
		Data	Índice inicial	Índice final		
2	Índice de realização de repagamentos	31/12/2012	1,00	1,00	1,00	1,00
Fórmula de Cálculo do Índice						
Para composição do índice foram realizadas as seguintes mensurações:						
<ul style="list-style-type: none"> • Verificação da situação dos repagamentos realizados em comparação com os compromissos previstos e registrados no SIAFI. • Repagamento realizados: valor total dos repagamentos realizados durante o exercício financeiro; • Compromissos previstos: valor total dos compromissos registrados no SIAFI e previstos para repagamento. 						
Análise do Resultado Alcançado						
Todos os compromissos previstos para o repagamento do Financiamento da Dívida Externa do COMAER foram realizados em suas respectivas datas de vencimento, não existindo quaisquer pendências.						

Análise Crítica:

Todos os compromissos assumidos e registrados pelo Comando da Aeronáutica junto aos Credores Internacionais, referentes aos contratos de Financiamento da dívida externa, foram honrados na sua totalidade.

Os repagamentos foram devidamente registrados no SISCOMEX (esquemas de pagamento), SIAFI (registro das tranches para liberação dos aportes financeiros), e SISDVE (Sistema de repagamento da Dívida Externa do Banco do Brasil).

Durante o ano de 2012, houve o registro de 6 (seis) Identificadores de Operação de Crédito - IDOC no orçamento do Comando da Aeronáutica, destinados aos compromissos da Dívida Externa, sendo 5 (cinco) referentes a projetos em andamento e 1 (um) em desenvolvimento.

O montante destinado para atendimento dos respectivos projetos totalizou, inicialmente, a importância de R\$ 1.091.779.778 dos quais, foram utilizados nos repagamentos da Dívida Externa R\$ 356.158.569,11.

Esta diferença se caracterizou, principalmente, pela não consecução do Projeto FX-2, projeto que trata da aquisição das novas aeronaves de combate de Força Aérea Brasileira, que teve uma previsão orçamentária na ordem de R\$ 735.621.208,89 entre outras.

4.2 INFORMAÇÕES SOBRE A EXECUÇÃO ORÇAMENTÁRIA E FINANCEIRA DA DESPESA

4.2.1 IDENTIFICAÇÃO DAS UNIDADES ORÇAMENTÁRIAS DA UJ

QUADRO A.4.7 – IDENTIFICAÇÃO DAS UNIDADES ORÇAMENTÁRIAS DA UJ

Denominação das Unidades Orçamentárias	Código da UO ¹	Código SIAFI da UGO ²
Comando da Aeronáutica	52111	12002

4.2.2 PROGRAMAÇÃO DE DESPESAS

4.2.2.1 Programação de Despesas Correntes

QUADRO A.4.8 – PROGRAMAÇÃO DE DESPESAS CORRENTES

Valores em Milhões de R\$

Origem dos Créditos Orçamentários		Grupos de Despesas Correntes ³						
		1 – Pessoal e Encargos Sociais		2 – Juros e Encargos da Dívida		3- Outras Despesas Correntes		
		Exercícios		Exercícios		Exercícios		
		2012	2011	2012	2011	2012	2011	
LOA ⁴	Dotação proposta pela UO	10.609,88	10.046,31	0,00	750,25	2.585,58	1.369,21	
	PLQA	10.609,88	10.046,31	708,88	750,25	1.430,92	1.365,92	
	LOA	10.609,88	10.046,31	708,88	750,25	1.417,83	1.378,94	
CRÉDITOS ⁵	Suplementares	336,31	743,01	0,00	0,00	82,04	29,33	
	Especiais	Abertos	0,00	0,00	0,00	0,00	0,00	0,00
		Reabertos	0,00	0,00	0,00	0,00	0,00	0,00
	Extraordinários	Abertos	0,00	0,00	0,00	0,00	0,00	0,00
		Reabertos	0,00	0,00	0,00	0,00	0,00	0,00
Créditos Cancelados	0,00	0,00	0,00	0,00	0,00	0,00	8,40	
Outras Operações ⁶		0,00	0,00	0,00	0,00	0,00	0,00	
Total ⁷		10.946,19	10.789,32	708,88	750,25	1.499,87	1.399,87	

Fonte: SIAFI Gerencial

4.2.2.2 Programação de Despesas de Capital

QUADRO A.4.9 – PROGRAMAÇÃO DE DESPESAS DE CAPITAL

Valores em Milhões de R\$

Origem dos Créditos Orçamentários		Grupos de Despesa de Capital ⁸						
		4 – Investimentos		5 – Inversões Financeiras		6- Amortização da Dívida		
		Exercícios		Exercícios		Exercícios		
		2012	2011	2012	2011	2012	2011	
LOA	Dotação proposta pela UO	6.329,57	1.380,70	2,92	0,00	0,00	252,02	
	PLOA	1.691,99	1.166,29	0,00	0,00	382,90	252,02	
	LOA	1.910,05	1.010,60	0,00	0,00	382,90	252,02	
CRÉDITOS	Suplementares	353,25	274,60	0,00	0,00	0,00	0,00	
	Especiais	Abertos	0,00	7,00	0,00	0,00	0,00	0,00
		Reabertos	0,00	0,00	0,00	0,00	0,00	0,00
	Extraordinários	Abertos	0,00	0,00	0,00	0,00	0,00	0,00
		Reabertos	0,00	0,00	0,00	0,00	0,00	0,00
	Créditos Cancelados	0,00	14,20	0,00	0,00	0,00	0,00	
Outras Operações			0,00	0,00	0,00	0,00	0,00	
Total		2.263,20	1.278,00	0,00	0,00	382,90	252,02	

Fonte: SIAFI Gerencial

4.2.2.3 Resumo da Programação de Despesas e da Reserva de Contingência

QUADRO A.4.10 – QUADRO RESUMO DA PROGRAMAÇÃO DE DESPESAS E DA RESERVA DE CONTINGÊNCIA

Valores em Milhões de R\$

Origem dos Créditos Orçamentários		Despesas Correntes		Despesas de Capital		9 – Reserva de Contingência		
		Exercícios		Exercícios		Exercícios		
		2012	2011	2012	2011	2012	2011	
LOA	Dotação proposta pela UO	13.195,46	12.165,77	6.332,49	1.632,72	0,00	0,00	
	PLOA	12.749,68	12.162,48	2.074,89	1.262,62	0,00	0,00	
	LOA	12.736,59	12.175,50	2.292,95	1.262,62	0,00	169,00	
CRÉDITOS	Suplementares	418,35	772,34	353,25	274,60	0,00	0,00	
	Especiais	Abertos	0,00	0,00	0,00	7,00	0,00	0,00
		Reabertos	0,00	0,00	0,00	0,00	0,00	0,00
	Extraordinários	Abertos	0,00	0,00	0,00	0,00	0,00	0,00
		Reabertos	0,00	0,00	0,00	0,00	0,00	0,00
	Créditos Cancelados	0,00	8,40	0,00	14,20	0,00	137,00	
Outras Operações		0,00	0,00	0,00	0,00	0,00	0,00	
Total		13.154,94	12.939,44	2.646,20	1.530,02	0,00	32,00	

Fonte: SIAFI Gerencial

4.2.2.4 Análise Crítica

Conforme evidenciado nos quadros acima, os limites orçamentários para PLOA/LOA estabelecidos pela Secretaria de Orçamento Federal do Ministério do Planejamento, Orçamento e Gestão (SOF/MP) foram inferiores à dotação proposta pela UO 52111, sobretudo nos grupos de Natureza da Despesa 3 – Outras Despesas Correntes e 4 – Despesa de Capital.

O orçamento da UO 52911 – Fundo Aeronáutico junta-se aos orçamentos das UO 52111 – Comando da Aeronáutica e 52211 – Caixa de Financiamento Imobiliário da Aeronáutica (CFIAE) para compor o orçamento do Comando da Aeronáutica (COMAER) como um todo. A UO 52211 é especificamente destinada à CFIAE e as duas primeiras compõem o Plano de Ação das diversas UG do Comando da Aeronáutica. Neste aspecto, por vezes, o orçamento da UO 52911 – Fundo Aeronáutico supre as deficiências da UO 52111.

Como a UG 120002 descentraliza os créditos, mas não os executa, os Relatórios de Gestão apresentados pelas UG Executoras do Comando da Aeronáutica detalham com propriedade as respectivas aplicações para o cumprimento de seus Programas de Trabalho, apontando se foram suficientes ou não, as providências decorrentes e as consequências. Torna-se importante ressaltar que todas estas UG estão dentro do Órgão 52111 – Comando da Aeronáutica, porém, para a execução do seu Plano de Ação, recebem créditos orçamentários das UO 52111 e 52911, que se complementam, conforme previamente explicitado.

4.2.3 MOVIMENTAÇÃO DE CRÉDITOS INTERNA E EXTERNA

QUADRO A.4.11 – MOVIMENTAÇÃO ORÇAMENTÁRIA POR GRUPO DE DESPESA

Valores em R\$
1,00

Natureza da Movimentação de Crédito		UG		Classificação da ação	Despesas Correntes		
		Concedente	Recebedora		1 – Pessoal e Encargos Sociais	2 – Juros e Encargos da Dívida	3 – Outras Despesas Correntes
Movimentação Interna	Concedidos	120002	Anexo 1	Anexo 1	Anexo 1	-	Anexo 1
	Recebidos	Anexo 2	120002	Anexo 2	-	-	Anexo 2
Movimentação Externa	Concedidos	120002	Anexo 3	Anexo 3	Anexo 3	-	Anexo 3
	Recebidos	Anexo 4	120002	Anexo 4	-	-	Anexo 4
Natureza da Movimentação de Crédito		UG		Classificação da ação	Despesas de Capital		
		Concedente	Recebedora		4 – Investimentos	5 – Inversões Financeiras	6 – Amortização da Dívida
Movimentação Interna	Concedidos	120002	Anexo 1	Anexo 1	Anexo 1	-	-
	Recebidos	Anexo 2	120002	Anexo 2	Anexo 2	-	-
Movimentação Externa	Concedidos	-	-	-	-	-	-
	Recebidos	Anexo 4	120002	-	Anexo 4	-	-

Fonte: SIAFI Gerencial

4.2.4 EXECUÇÃO ORÇAMENTÁRIA DA DESPESA

4.2.4.1 Execução da Despesa Com Créditos Originários

4.2.4.1.2 Despesas Totais Por Modalidade de Contratação – Créditos Originários

QUADRO A.4.12 – DESPESAS POR MODALIDADE DE CONTRATAÇÃO – CRÉDITOS ORIGINÁRIOS

Valores em R\$ 1,00

Modalidade de Contratação	Despesa Liquidada		Despesa paga	
	2012	2011	2012	2011
1. Outros	356.158.569,11	250.043.109,38	356.158.569,11	250.043.109,38
2. Total	356.158.569,11	250.043.109,38	356.158.569,11	250.043.109,38

Fonte: SIAFI Gerencial

4.2.4.1.3 Despesas por Grupo e Elemento de Despesa – Créditos Originários

QUADRO A.4.13 – DESPESAS POR GRUPO E ELEMENTO DE DESPESA – CRÉDITOS ORIGINÁRIOS

Valores em R\$ 1,00

DESPESAS CORRENTES								
Grupos de Despesa	Empenhada		Liquidada		RP não processados		Valores Pagos	
	2012	2011	2012	2011	2012	2011	2012	2011
1. Despesas de Pessoal	-	-	-	-	-	-	-	-
2. Juros e Encargos da Dívida	95.682.058,46	122.304.238,15	95.682.058,46	87.018.757,53	0,00	35.285.480,52	95.682.058,46	87.018.757,53
Juros sobre a Dívida por Contrato	71.407.541,94	63.619.904,46	71.407.541,94	50.585.734,04	0,00	13.034.170,42	71.407.541,94	50.585.734,04
Outros Encargos sobre a Dívida por Contrato	24.274.516,52	58.684.333,59	24.274.516,52	36.433.023,49	0,00	22.251.310,10	24.274.516,52	36.433.023,49
3. Outras Despesas Correntes	-	-	-	-	-	-	-	-
DESPESAS DE CAPITAL								
Grupos de Despesa	Empenhada		Liquidada		RP não Processados		Valores Pagos	
	2012	2011	2012	2011	2012	2011	2012	2011
4. Investimentos	-	-	-	-	-	-	-	-
5. Inversões Financeiras	-	-	-	-	-	-	-	-
6. Amortização da Dívida	260.476.510,65	197.792.842,36	260.476.510,65	163.024.351,85	0,00	34.768.490,51	260.476.510,65	163.024.351,85
Principal Corrigido Dívida Contr. Refinanciado	260.476.510,65	197.792.842,36	260.476.510,65	163.024.351,85	0,00	34.768.490,51	260.476.510,65	163.024.351,85

5. TÓPICOS ESPECIAIS DA EXECUÇÃO ORÇAMENTÁRIA E FINANCEIRA**5.1 PAGAMENTOS E CANCELAMENTOS DE RESTOS A PAGAR DE EXERCÍCIOS ANTERIORES**

QUADRO A.5.2 - SITUAÇÃO DOS RESTOS A PAGAR DE EXERCÍCIOS ANTERIORES

Valores em R\$ 1,00

Restos a Pagar Processados				
Ano de Inscrição	Montante Inscrito ⁹	Cancelamentos Acumulados ¹⁰	Pagamentos Acumulados ¹¹	Saldo a Pagar em 31/12/2012
2011	-	-	-	-
2010	-	-	-	-
Restos a Pagar não Processados				
Ano de Inscrição	Montante Inscrito	Cancelamentos Acumulados	Pagamentos Acumulados	Saldo a Pagar em 31/12/2012
2011	70.053.971,03	70.053.971,03	0,00	0,00
2010	-	-	-	-

Fonte: SIAFI Gerencial

5.2.1 ANÁLISE CRÍTICA

No Exercício de 2012 não foram inscritos valores em Restos a Pagar, para o pagamento de dívida oriunda de financiamento externo.

6. GESTÃO DE PESSOAS, TERCEIRIZAÇÃO DE MÃO DE OBRA E CUSTOS RELACIONADOS.**6.1 COMPOSIÇÃO DO QUADRO DE SERVIDORES ATIVOS****6.1.1 DEMONSTRAÇÃO DA FORÇA DE TRABALHO À DISPOSIÇÃO DA UNIDADE JURISDICIONADA**

QUADRO A.6.1 – FORÇA DE TRABALHO DA UJ – SITUAÇÃO APURADA EM 31/12/2012

Tipologias dos Cargos	Lotação		Ingressos no exercício	Egressos no exercício
	Autorizada	Efetiva		
1. Servidores em cargos efetivos (1.1 + 1.2)	123	132	29	38
1.1. Militares (1.1.1+1.1.2)	123	103	29	32
1.1.1. Militares de carreira vinculada ao órgão - Ativa	123	98	27	31
1.1.2. Reconvocados	-	5	2	1
1.2. Servidores Cíveis de Carreira (1.2.1+1.2.2+1.2.3+1.2.4)	-	29	-	06
1.2.1. Servidores de carreira vinculada ao órgão	-	13	-	02
1.2.2. Servidores de carreira em exercício descentralizado	-	16	-	04
1.2.3. Servidores de carreira em exercício provisório	-	-	-	-
1.2.4. Servidores requisitados de outros órgãos e esferas	-	-	-	-
2. Servidores com Contratos Temporários (2.1 + 2.2)	41	55	19	11
2.1 Militares (2.1.1 + 2.1.2 + 2.1.3)	41	55	19	11
2.1.1 Serviço Militar Obrigatório	27	33	16	8
2.1.2 Quadro Complementar de Oficiais Temporários	14	8	2	2
2.1.3 Tarefa por Tempo Certo	-	14	1	1
2.2 Cíveis				
3. Total de Servidores (1+2)	164	187	48	49

Fonte: SPM

Obs: A razão da lotação efetiva de cargos ser maior que a autorizada é devida à designação de Prestação de Tarefa Por Tempo Certo (PTTC), bem como por militares convocados para o serviço ativo e servidores civis oriundos de outros Órgão, de acordo com a legislação vigente.

6.1.1.1 Situações que Reduzem a Força de Trabalho Efetiva da Unidade Jurisdicionada

QUADRO A.6.2 – SITUAÇÕES QUE REDUZEM A FORÇA DE TRABALHO DA UJ – SITUAÇÃO EM 31/12

Tipologias dos afastamentos	Quantidade de pessoas na situação em 31 de dezembro
1. Cedidos (1.1)	-
1.1 Cíveis	-
1.1.1. Exercício de Cargo em Comissão	-
1.1.2. Exercício de Função de Confiança	-
1.1.3. Outras situações previstas em leis específicas (especificar as leis)	-
2. Afastamentos (2.1+2.2)	1
2.1 Militares	1
2.1.1. Para Exercício de Mandato Eletivo	-
2.1.2. Para Estudo ou Missão no Exterior	-
2.1.3. Para Serviço em Organismo Internacional	1
2.1.4. Para Participação em Programa de Pós-Graduação Stricto Sensu no País	-
2.2 Cíveis	-
2.2.1. Para Exercício de Mandato Eletivo	-
2.2.2. Para Estudo ou Missão no Exterior	-
2.2.3. Para Serviço em Organismo Internacional	-
2.2.4. Para Participação em Programa de Pós-Graduação Stricto Sensu no País	-
3. Removidos (3.1)	1
3.1 Cíveis	-
3.1.1. De ofício, no interesse da Administração	1
3.1.2. A pedido, a critério da Administração	-
3.1.3. A pedido, independentemente do interesse da Administração para acompanhar cônjuge/companheiro	-
3.1.4. A pedido, independentemente do interesse da Administração por Motivo de saúde	-
3.1.5. A pedido, independentemente do interesse da Administração por Processo seletivo	-
4. Licença remunerada (4.1+4.2)	1
4.1 Militares	-
4.1.1. Doença em pessoa da família	-
4.1.2. Capacitação	1
4.2 Cíveis	-
4.2.1. Doença em pessoa da família	-
4.2.2. Capacitação	-
5. Licença não remunerada (5.1+5.2)	3
5.1 Militares	2
5.1.1. Afastamento do cônjuge ou companheiro	-
5.1.2. Atividade política	-
5.1.3. Interesses particulares	2
5.1.4. Mandato classista	-
5.2 Cíveis	1
5.2.1. Afastamento do cônjuge ou companheiro	1
5.2.2. Serviço militar	-
5.2.3. Atividade política	-
5.2.4. Interesses particulares	-
5.2.5. Mandato classista	-
6. Outras situações (Especificar o ato normativo)	2
6.1 Militares (Licença Gestante)	2
6.2 Cíveis	-
7. Total de servidores afastados em 31 de dezembro (1+2+3+4+5+6)	8

Fonte: SPM

6.1.2 QUALIFICAÇÃO DA FORÇA DE TRABALHO

QUADRO A.6.3 – DETALHAMENTO DA ESTRUTURA DE CARGOS EM COMISSÃO E FUNÇÕES GRATIFICADAS DA UJ (SITUAÇÃO EM 31 DE DEZEMBRO)

Tipologias dos cargos em comissão e das funções gratificadas	Lotação		Ingressos no exercício	Egressos no exercício
	Autorizada	Efetiva		
1. Cargos em comissão (1.1 + 1.2)	15	13	-	02
1.1. Cargos Natureza Especial				
1.2. Grupo Direção e Assessoramento superior	15	13	-	01
1.2.1. Servidores de carreira vinculada ao órgão	04	04	-	-
1.2.2. Servidores de carreira em exercício descentralizado	06	05	-	01
1.2.3. Servidores de outros órgãos e esferas	-	-	-	-
1.2.4. Sem vínculo	03	02	-	-
1.2.5. Aposentados	02	02	-	-
2. Funções gratificadas (2.1 + 2.2 + 2.3)	12	10	-	02
2.1. Servidores de carreira vinculada ao órgão	09	07	-	02
2.2. Servidores de carreira em exercício descentralizado	03	03	-	-
2.3. Servidores de outros órgãos e esferas				
3. Total de servidores em cargo e em função (1+2)	27	23	-	04

Fonte: SPM

6.1.2.1 Qualificação do Quadro de Pessoal da Unidade Jurisdicionada Segundo a Idade

QUADRO A.6.3 – DETALHAMENTO DA ESTRUTURA DE CARGOS EM COMISSÃO E FUNÇÕES GRATIFICADAS DA UJ (SITUAÇÃO EM 31 DE DEZEMBRO)

Tipologias dos cargos em comissão e das funções gratificadas	Lotação		Ingressos no exercício	Egressos no exercício
	Autorizada	Efetiva		
1. Cargos em comissão (1.1 + 1.2)	15	13	-	02
1.1. Cargos Natureza Especial				
1.2. Grupo Direção e Assessoramento superior	15	13	-	01
1.2.1. Servidores de carreira vinculada ao órgão	04	04	-	-
1.2.2. Servidores de carreira em exercício descentralizado	06	05	-	01
1.2.3. Servidores de outros órgãos e esferas	-	-	-	-
1.2.4. Sem vínculo	03	02	-	-
1.2.5. Aposentados	02	02	-	-
2. Funções gratificadas (2.1 + 2.2 + 2.3)	12	10	-	02
2.1. Servidores de carreira vinculada ao órgão	09	07	-	02
2.2. Servidores de carreira em exercício descentralizado	03	03	-	-
2.3. Servidores de outros órgãos e esferas	-	-	-	-
3. Total de servidores em cargo e em função (1+2)	27	23	-	04

Fonte: SPM

6.1.2.2 Qualificação do Quadro de Pessoal da Unidade Jurisdicionada Segundo a Escolaridade

QUADRO A.6.3 – DETALHAMENTO DA ESTRUTURA DE CARGOS EM COMISSÃO E FUNÇÕES GRATIFICADAS DA UJ (SITUAÇÃO EM 31 DE DEZEMBRO)

Tipologias dos cargos em comissão e das funções gratificadas	Lotação		Ingressos no exercício	Egressos no exercício
	Autorizada	Efetiva		
1. Cargos em comissão (1.1 + 1.2)	15	13	-	02
1.1. Cargos Natureza Especial	-	-	-	-
1.2. Grupo Direção e Assessoramento superior	15	13	-	01
1.2.1. Servidores de carreira vinculada ao órgão	04	04	-	-
1.2.2. Servidores de carreira em exercício descentralizado	06	05	-	01
1.2.3. Servidores de outros órgãos e esferas	-	-	-	-
1.2.4. Sem vínculo	03	02	-	-
1.2.5. Aposentados	02	02	-	-
2. Funções gratificadas (2.1 + 2.2 + 2.3)	12	10	-	02

2.1. Servidores de carreira vinculada ao órgão	09	07	-	02
2.2. Servidores de carreira em exercício descentralizado	03	03	-	-
2.3. Servidores de outros órgãos e esferas	-	-	-	-
3. Total de servidores em cargo e em função (1+2)	27	23	-	04

Fonte: SPM

6.1.3 DEMONSTRAÇÃO DOS CUSTOS DE PESSOAL DA UNIDADE JURISDICIONADA

Quadro A.6.6 - Quadro de custos de pessoal no exercício de referência e nos dois anteriores (Valores em R\$)

Tipologias/ Exercícios	Vencimentos e vantagens fixas	Despesas Variáveis						Despesas de Exercícios Anteriores	Decisões Judiciais	Total	
		Retribuições	Gratificações	Adicionais	Indenizações	Benefícios Assistenciais e previdenciários	Demais despesas variáveis				
Servidores em cargos efetivos											
Militares de Carreira (Ativa/Reconvocados)											
Exercícios	2012	12.720.201,58	0	0	0	0	926.779,64	508.042,87	0	0	14.155.024,09
	2011	12.390.442,08	0	0	0	0	365.357,07	1.022.535,17	0	0	13.778.334,32
	2010	13.227.330,42	0	0	0	0	137.788,58	1.412.418,79	0	0	14.777.537,79
Servidores com Contratos Temporários											
Militares (TTC / Oficiais Temporários / Serviço Militar Obrigatório)											
Exercícios	2012	3.214.060,52	0	0	0	0	12.411,00	788.127,82	0	0	4.014.599,34
	2011	3.328.516,38	0	0	0	0	52.744,20	567.840,71	0	0	3.949.101,29
	2010	2.126.547,47	0	0	0	0	34.271,85	460.171,49	0	0	2.620.990,81

Os custos de Pessoal Civil estão alocados no GAP-BR e encontram-se consolidados no Relatório de Gestão do COMGAR.

7. GESTÃO DA TECNOLOGIA DA INFORMAÇÃO E GESTÃO DO CONHECIMENTO

7.1 GESTÃO DA TECNOLOGIA DA INFORMAÇÃO (TI)

Por fim, no bloco de questões 8 e 9, o gestor deverá assinalar **apenas uma opção**.

QUADRO A.8.1 – GESTÃO DA TECNOLOGIA DA INFORMAÇÃO DA UNIDADE JURISDICIONADA

Quesitos a serem avaliados	
1. Em relação à estrutura de governança corporativa e de TI, a Alta Administração da Instituição:	
	Aprovou e publicou plano estratégico institucional, que está em vigor.
<input checked="" type="checkbox"/>	<input checked="" type="checkbox"/> monitora os indicadores e metas presentes no plano estratégico institucional.
	Responsabiliza-se pela avaliação e pelo estabelecimento das políticas de governança, gestão e uso corporativos de TI.
<input checked="" type="checkbox"/>	<input checked="" type="checkbox"/> aprovou e publicou a definição e distribuição de papéis e responsabilidades nas decisões mais relevantes quanto à gestão e ao uso corporativos de TI.
<input checked="" type="checkbox"/>	<input checked="" type="checkbox"/> aprovou e publicou as diretrizes para a formulação sistemática de planos para gestão e uso corporativos de TI, com foco na obtenção de resultados de negócio institucional.
<input checked="" type="checkbox"/>	<input checked="" type="checkbox"/> aprovou e publicou as diretrizes para gestão dos riscos aos quais o negócio está exposto.
<input checked="" type="checkbox"/>	<input checked="" type="checkbox"/> aprovou e publicou as diretrizes para gestão da segurança da informação corporativa.
<input checked="" type="checkbox"/>	<input checked="" type="checkbox"/> aprovou e publicou as diretrizes de avaliação do desempenho dos serviços de TI junto às unidades usuárias em termos de resultado de negócio institucional.
<input checked="" type="checkbox"/>	<input checked="" type="checkbox"/> aprovou e publicou as diretrizes para avaliação da conformidade da gestão e do uso de TI aos requisitos legais, regulatórios, contratuais, e às diretrizes e políticas externas à instituição.
<input checked="" type="checkbox"/>	Designou formalmente um comitê de TI para auxiliá-la nas decisões relativas à gestão e ao uso corporativos de TI.
<input checked="" type="checkbox"/>	Designou representantes de todas as áreas relevantes para o negócio institucional para compor o Comitê de TI.
<input checked="" type="checkbox"/>	Monitora regularmente o funcionamento do Comitê de TI.
2. Em relação ao desempenho institucional da gestão e de uso corporativos de TI, a Alta Administração da instituição:	
<input checked="" type="checkbox"/>	Estabeleceu objetivos de gestão e de uso corporativos de TI.
	Estabeleceu indicadores de desempenho para cada objetivo de gestão e de uso corporativos de TI.
	Estabeleceu metas de desempenho da gestão e do uso corporativos de TI, para 2012.
	Estabeleceu os mecanismos de controle do cumprimento das metas de gestão e de uso corporativos de TI.
<input checked="" type="checkbox"/>	Estabeleceu os mecanismos de gestão dos riscos relacionados aos objetivos de gestão e de uso corporativos de TI.
<input checked="" type="checkbox"/>	Aprovou, para 2012, plano de auditoria(s) interna(s) para avaliar os riscos considerados críticos para o negócio e a eficácia dos respectivos controles.
<input checked="" type="checkbox"/>	Os indicadores e metas de TI são monitorados.
	Acompanha os indicadores de resultado estratégicos dos principais sistemas de informação e toma decisões a respeito quando as metas de resultado não são atingidas.
	Nenhuma das opções anteriores descreve a situação desta instituição.
3. Entre os temas relacionados a seguir, assinale aquele(s) em que foi realizada auditoria formal em 2012, por iniciativa da própria instituição:	
<input checked="" type="checkbox"/>	Auditoria de governança de TI.
<input checked="" type="checkbox"/>	Auditoria de sistemas de informação.
<input checked="" type="checkbox"/>	Auditoria de segurança da informação.
	Auditoria de contratos de TI.
<input checked="" type="checkbox"/>	Auditoria de dados.
	Outra(s). Qual(is)? _____
	Não foi realizada auditoria de TI de iniciativa da própria instituição em 2012.
4. Em relação ao PDTI (Plano Diretor de Tecnologia da Informação e Comunicação) ou instrumento congêneres:	
	A instituição não aprovou e nem publicou PDTI interna ou externamente.
<input checked="" type="checkbox"/>	A instituição aprovou e publicou PDTI interna ou externamente.
<input checked="" type="checkbox"/>	A elaboração do PDTI conta com a participação das áreas de negócio.
<input checked="" type="checkbox"/>	A elaboração do PDTI inclui a avaliação dos resultados de PDTIs anteriores.
<input checked="" type="checkbox"/>	O PDTI é elaborado com apoio do Comitê de TI.
<input checked="" type="checkbox"/>	O PDTI desdobra diretrizes estabelecida(s) em plano(s) estratégico(s) (p.ex. PEI, PETI etc.).

<input checked="" type="checkbox"/>	O PDTI é formalizado e publicado pelo dirigente máximo da instituição.
<input checked="" type="checkbox"/>	O PDTI vincula as ações (atividades e projetos) de TI a indicadores e metas de negócio.
<input checked="" type="checkbox"/>	O PDTI vincula as ações de TI a indicadores e metas de serviços ao cidadão.
<input checked="" type="checkbox"/>	O PDTI relaciona as ações de TI priorizadas e as vincula ao orçamento de TI.
<input type="checkbox"/>	O PDTI é publicado na <i>internet</i> para livre acesso dos cidadãos. Se sim, informe a URL completa do PDTI:
5. Em relação à gestão de informação e conhecimento para o negócio:	
<input checked="" type="checkbox"/>	Os principais processos de negócio da instituição foram identificados e mapeados.
<input checked="" type="checkbox"/>	Há sistemas de informação que dão suporte aos principais processos de negócio da instituição.
<input type="checkbox"/>	Há pelo menos um gestor, nas principais áreas de negócio, formalmente designado para cada sistema de informação que dá suporte ao respectivo processo de negócio.
6. Em relação à gestão da segurança da informação, a instituição implementou formalmente (aprovou e publicou) os seguintes processos corporativos:	
<input checked="" type="checkbox"/>	Inventário dos ativos de informação (dados, <i>hardware</i> , <i>software</i> e instalações).
<input checked="" type="checkbox"/>	Classificação da informação para o negócio (p.ex. divulgação ostensiva ou acesso restrito).
<input type="checkbox"/>	Análise dos riscos aos quais a informação crítica para o negócio está submetida, considerando os objetivos de disponibilidade, integridade, confidencialidade e autenticidade.
<input type="checkbox"/>	Gestão dos incidentes de segurança da informação.
7. Em relação às contratações de serviços de TI: utilize a seguinte escala: (1) nunca (2) às vezes (3) usualmente (4) sempre	
<input type="checkbox"/>	(4) são feitos estudos técnicos preliminares para avaliar a viabilidade da contratação.
<input type="checkbox"/>	(4) nos autos são explicitadas as necessidades de negócio que se pretende atender com a contratação.
<input type="checkbox"/>	(3) são adotadas métricas objetivas para mensuração de resultados do contrato.
<input type="checkbox"/>	(4) os pagamentos são feitos em função da mensuração objetiva dos resultados entregues e aceitos.
<input type="checkbox"/>	(4) no caso de desenvolvimento de sistemas contratados, os artefatos recebidos são avaliados conforme padrões estabelecidos em contrato.
<input type="checkbox"/>	(4) no caso de desenvolvimento de sistemas contratados, há processo de <i>software</i> definido que dê suporte aos termos contratuais (protocolo e artefatos).
8. Em relação à Carta de Serviços ao Cidadão (Decreto 6.932/2009): (assinale apenas uma das opções abaixo)	
<input checked="" type="checkbox"/>	O Decreto não é aplicável a esta instituição e a Carta de Serviços ao Cidadão não será publicada.
<input type="checkbox"/>	Embora o Decreto não seja aplicável a esta instituição, a Carta de Serviços ao Cidadão será publicada.
<input type="checkbox"/>	A instituição a publicará em 2013, sem incluir serviços mediados por TI (e-Gov).
<input type="checkbox"/>	A instituição a publicará em 2013 e incluirá serviços mediados por TI (e-Gov).
<input type="checkbox"/>	A instituição já a publicou, mas não incluiu serviços mediados por TI (e-Gov).
<input type="checkbox"/>	A instituição já a publicou e incluiu serviços mediados por TI (e-Gov).
9. Dos serviços que a UJ disponibiliza ao cidadão, qual o percentual provido também por e-Gov?	
<input type="checkbox"/>	Entre 1 e 40%.
<input type="checkbox"/>	Entre 41 e 60%.
<input type="checkbox"/>	Acima de 60%.
<input checked="" type="checkbox"/>	Não oferece serviços de governo eletrônico (e-Gov).
Comentários	
Não há comentários.	

7.1.1 Análise Crítica

As necessidades da SEFA na área de TIC são originadas das solicitações de rotina dos usuários, da ICA 19-130 – Programa de Trabalho da SEFA e do PCA 14-1 – Plano de Contingência da SEFA, sendo que o resultado da análise destas dá origem ao PCA 7-24 – Plano Diretor de Tecnologia da Informação, onde se estabelece o planejamento para o desenvolvimento da Tecnologia da Informação e Comunicação na SEFA, para o período de 2012 a 2013.

8. CONFORMIDADE E TRATAMENTO DE DISPOSIÇÕES LEGAIS E NORMATIVAS

8.1 DELIBERAÇÕES DO TCU E DO OCI ATENDIDAS NO EXERCÍCIO

Não houve deliberações do TCU e do OCI no período.

8.2 INFORMAÇÕES SOBRE A ATUAÇÃO DA UNIDADE DE AUDITORIA INTERNA

Não se aplica à natureza jurídica da UJ.

9. DECLARAÇÃO DE BENS E RENDAS ESTABELECIDADA NA LEI Nº 8.730/93.**9.1 SITUAÇÃO DO CUMPRIMENTO DAS OBRIGAÇÕES IMPOSTAS PELA LEI 8.730/93**

QUADRO A.10.5 – DEMONSTRATIVO DO CUMPRIMENTO, POR AUTORIDADES E SERVIDORES DA UJ, DA OBRIGAÇÃO DE ENTREGAR A DBR

Detentores de Cargos e Funções Obrigados a Entregar a DBR	Situação em Relação às Exigências da Lei nº 8.730/93 ^{xii}	Momento da Ocorrência da Obrigação de Entregar a DBR		
		Posse ou Início do Exercício de Cargo, Emprego ou Função	Final do Exercício de Cargo, Emprego ou Função	Final do Exercício Financeiro
Funções Comissionadas (Cargo, Emprego, Função de Confiança ou em comissão)	Obrigados a entregar a DBR	05	05	24
	Entregaram a DBR	05	05	24
	Não cumpriram a obrigação	-	-	-

Fonte: Boletim Interno Ostensivo da UJ

9.1.1 Análise Crítica

A Seção de Pessoal Militar (SPM) da Secretaria de Economia e Finanças da Aeronáutica é o setor responsável pela guarda, segurança e controle das Declarações de Bens e Rendas (DBR), do efetivo da SEFA, conforme o disposto na Lei nº 8.730/93. A SPM elaborou uma planilha informatizada para o gerenciamento da DBR, e a Assessoria de Normas Jurídicas (ANAJ) envio por intermédio da Mensagem SIAFI (MSG nº 14/ANAJ, de 15 de junho de 2012), a todas as Unidades do COMAER, orientações com a finalidade de padronizar os procedimentos sobre a obrigatoriedade de apresentar a DBR. A SPM ao receber a DBR do seu efetivo, publica no boletim interno ostensivo da SEFA, as declarações que foram entregues de acordo com a legislação vigente.

10. INFORMAÇÕES CONTÁBEIS**10.1 INFORMAÇÕES SOBRE A ADOÇÃO DE CRITÉRIOS E PROCEDIMENTOS ESTABELECIDOS PELAS NORMAS BRASILEIRAS DE CONTABILIDADE APLICADAS AO SETOR PÚBLICO**

Informação prestada pela Subsecretaria de Contabilidade da SEFA por meio do documento em anexo.

10.2 DEPRECIACÃO, AMORTIZAÇÃO, EXAUSTÃO E MENSURAÇÃO DE ATIVOS E PASSIVOS

Informação prestada pela Subsecretaria de Contabilidade da SEFA por meio do documento em anexo.

10.3 DECLARAÇÃO DO CONTADOR ATESTANDO A CONFORMIDADE DAS DEMONSTRAÇÕES CONTÁBEIS

Informação prestada pela Subsecretaria de Contabilidade da SEFA por meio do documento em anexo.

Brasília, de março de 2013.

Ten Brig Ar Antônio **Franciscangelis** Neto
Secretário de Economia e Finanças da Aeronáutica

ANEXO 1
RELATÓRIO DE GESTÃO 2012
MOVIMENTAÇÃO ORÇAMENTÁRIA POR GRUPO DE DESPESA
52111 - COMANDO DA AERONÁUTICA
UJ 120002 - SEFA
Movimentação Interna Concedida
Despesas Correntes

Classificação da Ação	1 - Pessoal e Encargos Sociais
UG Receptora - 120016	
15211105122210820TP0001PA01000000031901300120016A0000230000	94.216,68
UG Receptora - 120052	
15211105122210809HB0001FA01000000031911300120052A0000230000	90.972.192,00
15211105122210820TP0001PA01000000031900400120052A0000230000	2.705.373,83
15211105122210820TP0001PA01000000031900800120052A0000230000	87.369,77
15211105122210820TP0001PA01000000031901100120052A0000230000	438.357.132,59
15211105122210820TP0001PA01000000031901600120052A0000230000	29.003,90
15211105122210820TP0001PA01000000031909100120052A0000230000	846.692,00
15211105122210820TP0001PA01000000031909200120052A0000230000	128.485,03
15211105122210820TP0001PA01000000031911300120052A0000230000	3.028.876,38
15211105122210828670001PA01000000031900800120052A0000240000	7.216.982,28
15211105122210828670001PA01000000031901200120052A0000240000	3.150.769.860,07
15211105122210828670001PA01000000031901700120052A0000240000	316.402.345,63
15211105122210828670001PA01000000031909100120052A0000240000	72.183,07
15211105122210828670001PA01000000031909200120052A0000240000	3.360.647,65
15211105122210828670001PA01780000031900800120052A0000240000	963.803,07
15211105122210828670001PA01780000031901200120052A0000240000	39.016.982,28
15211105122210828670001PA01780000031901700120052A0000240000	8.353.732,46
15211105122210828670001PA01780000031909200120052A0000240000	471.289,19
25211109272008901790001PA01000000031900100120052A0000150000	3.630.588.825,37
25211109272008901790001PA01000000031900300120052A0000150000	1.378.015.258,35
25211109272008901790001PA01000000031900800120052A0000150000	8.254.566,00
25211109272008901790001PA01000000031909100120052A0000150000	3.053.263,92
25211109272008901790001PA01000000031909200120052A0000150000	21.817.364,36
25211109272008901790001PA01230000031900300120052A0000150000	500.000.000,00
25211109272008901790001PA01780000031900100120052A0000150000	56.787.539,38
25211109272008901790001PA01780000031900300120052A0000150000	119.024.498,00
25211109272008901790001PA01780000031900800120052A0000150000	2.391.248,46
25211109272008901790001PA01780000031909200120052A0000150000	7.813.924,16
25211109272008901810001PA01000000031900100120052A0000140000	28.273.055,01
25211109272008901810001PA01000000031900300120052A0000140000	47.554,93
25211109272008901810001PA01000000031900800120052A0000140000	167.810,06
25211109272008901810001PA01530000031900100120052A0000140000	396.936.210,54

RELATÓRIO DE GESTÃO 2012_SEFA_2013

25211109272008901810001PA015300000031900300120052A0000140000	378.906.937,16
25211109272008901810001PA015300000031900800120052A0000140000	271.068,64
25211109272008901810001PA015300000031909100120052A0000140000	4.154.825,05
25211109272008901810001PA015300000031909200120052A0000140000	510.958,61
25211109272008901810001PA017800000031900300120052A0000140000	29.511.580,00
25211109274210807390001PA010000000031900300120052A00003720000	227.185.465,00
2521110927421080C010001PA010000000031909200120052A0003710000	15.273.221,00

UG Reecedora - 120093

15211105122210820TP0001PA010000000031900400120052A0000230000	1.021.750,00
15211105122210820TP0001PA010000000031900400120093A0000230000	12.751.439,98
15211105122210820TP0001PA010000000031901100120052A0000230000	25.543,75
15211105122210820TP0001PA010000000031901100120093A0000230000	540.710,08
15211105122210820TP0001PA010000000031901600120052A0000230000	28.609,00
15211105122210820TP0001PA010000000031901600120093A0000230000	105.035,88
15211105122210828670001PA010000000031901200120052A0000240000	4.087.000,00
15211105122210828670001PA010000000031901200120093A0000240000	49.102.907,34
15211105122210828670001PA010000000031901700120052A0000240000	865.422,25
15211105122210828670001PA010000000031901700120093A0000240000	16.783.440,04
TOTAL	10.957.174.200,20

ANEXO 1
RELATÓRIO DE GESTÃO 2012
MOVIMENTAÇÃO ORÇAMENTÁRIA POR GRUPO DE DESPESA
52111 - COMANDO DA AERONÁUTICA
UJ 120002 - SEFA
Movimentação Interna Concedida
Despesas Correntes

Classificação da Ação	3 - Outras Despesas Correntes
UG Receptora - 120001	
12010104122210146930001DA01000000033901500120001D0000010000	205.000,00
15210105122210820000001DA01000000033901400120103D0000350000	560,50
15210105122210820000001DA01000000033901500120001D0000400000	5.000,00
15210105122210820000001DA01000000033901500120103D0000350000	19.439,50
15210105122210820000001DA01000000033903000120001A0001720000	49.991,40
15210105122210820000001DA01000000033903900120001A0001720000	20.008,60
15210105122210820000001DA01000000033903900120103D0000010000	28.000,00
15210105122210820000001DA01000000033903900120103D0000350000	39.999,70
15210105122210820000001DA03880000033901500120103P0011530700	18.021,75
15210105122210820000001DA03880000033901500120164P0011530700	5.463,40
15210105122210820000001DA03880000033903900120103P0011530700	6.880,45
15210105153205842290001DA01000000033901500120102D0000970000	2.802,50
15210105153205842290001DA01000000033901500120103D0000970000	56.957,25
15210105153205842290001DA01000000033903900120001P0011530000	11.500,00
15211105122210820000001DA01000000033901400120001A0001340100	2.556,95
15211105122210820000001DA01000000033901500120001A0001340100	393.909,29
15211105122210820000001DA01000000033901500120103A0001340100	153.490,01
15211105122210820000001DA01000000033901500120103A0002450100	39.941,25
15211105122210820000001DA01000000033901500120103A0103340100	64.049,60
15211105122210820000001DA01000000033901500120103A0107340100	3.009,00
15211105122210820000001DA01000000033901500120103A0132340100	1.481,50
15211105122210820000001DA01000000033901500120103P0011530700	43.278,45
15211105122210820000001DA01000000033901500120164A0001340100	20.000,00
15211105122210820000001DA01000000033903000120001A0000340100	384.944,68
15211105122210820000001DA01000000033903000120001A0001720000	1.998,10
15211105122210820000001DA01000000033903000120103A0000340100	26.204,24
15211105122210820000001DA01000000033903600120103A0000340100	7.500,00
15211105122210820000001DA01000000033903900120001A0000340100	915.633,39
15211105122210820000001DA01000000033903900120001A0000340200	276.078,32
15211105122210820000001DA01000000033903900120103A0000340100	267.709,41
15211105122210820000001DA01000000033903900120103P0011530700	32.599,34
15211105122210820000001DA01000000033904700120001A0000340200	974,65

RELATÓRIO DE GESTÃO 2012_SEFA_2013

15211105122210820000001DA01000000033913900120001A0000340100	57.592,40
15211105122210820000001DA01000000033913900120103A0000340100	30.410,00
15211105122210820000001DA01000000033914700120103A0000340100	1.500,00
15211105151205820SA0001DA01000000033903900120001P0009230000	85.000,00
15211105306205828640001PA01000000033903000120001A0001720000	775.894,79

UG Recebedora - 120003

12093026122210120000001DA025020930033901500120003D0000010000	41.909,55
12093026122210120000001DA025020930033903000120003D0000010000	11.967,48
12093026122210120000001DA025020930033903900120003D0000010000	149.793,80
15210105122210820000001DA01000000033901500120107D0000690000	8.546,27
15210105122210820000001DA01000000033903000120003D0000350000	279.275,25
15210105122210820000001DA01000000033903000120107D0000350000	9.879,80
15210105122210820000001DA01000000033903900120003D0000350000	19.740,00
15210105122210820000001DA01000000033903900120107D0000350000	65.411,50
15210105122210820000001DA03880000033901500120106P0011530700	3.680,49
15210105122210820000001DA03880000033903900120107P0011530700	9.666,56
15210105126205814890001DA01000000033903900120107D0000180000	125.770,04
15210105126205814890001DA01000000033903900120151D0000180000	69.927,00
15210105153205842290001DA01000000033901500120106D0000970000	3.672,69
15210105153205842290001DA01000000033901500120107D0000970000	48.333,64
15210105153205842290001DA01000000033903900120107D0000970000	132.982,18
15210105153205842290001DA01000000033903900120107P0011530700	17.888,00
15210105153205842290001DA01000000033903900120151D0000970000	69.786,00
15210105153205864990001DA01000000033903900120115P0011530400	164.000,00
15210105211138314M20101DC03880000033901500120166SOF11010003	9.062,99
1521010521220572C060001DA01000000033901500120107D0000200000	28.141,90
1521010521220572C060001DA01000000033903000120166D0000200000	20.000,00
1521010521220572C060001DA01000000033903900120166D0000200000	39.961,16
15210105333205865570001DA01000000033903900120131D0000380000	39.479,00
15211105122210820000001DA01000000033901400120003A0107340100	13.624,89
15211105122210820000001DA01000000033901500120003A0107340100	87.637,50
15211105122210820000001DA01000000033901500120003A0132340100	626,00
15211105122210820000001DA01000000033901500120106P0011530700	4.476,39
15211105122210820000001DA01000000033901500120107A0107340100	31.251,64
15211105122210820000001DA01000000033901500120107A0132340100	2.634,00
15211105122210820000001DA01000000033901500120107P0011530700	85.152,11
15211105122210820000001DA01000000033901500120115A0107340100	144.741,77
15211105122210820000001DA01000000033901500120151P0011530700	3.884,55
15211105122210820000001DA01000000033901500120152A0107340100	10.548,80
15211105122210820000001DA01000000033901500120166A0107340100	13.613,10
15211105122210820000001DA01000000033903000120003A0000340100	351.978,31
15211105122210820000001DA01000000033903000120003A0000340101	4.001,00
15211105122210820000001DA01000000033903000120003A0001720000	15.000,00

RELATÓRIO DE GESTÃO 2012_SEFA_2013

15211105122210820000001DA01000000033903000120107A0000340100	55.887,80
15211105122210820000001DA01000000033903000120115A0000340100	88.627,69
15211105122210820000001DA01000000033903000120151A0000340100	142.691,23
15211105122210820000001DA01000000033903000120152A0000340100	144.038,56
15211105122210820000001DA01000000033903900120003A0000340100	841.022,37
15211105122210820000001DA01000000033903900120003A0000340101	9.056,00
15211105122210820000001DA01000000033903900120003A0000340200	1.380.869,08
15211105122210820000001DA01000000033903900120107A0000340100	434.760,05
15211105122210820000001DA01000000033903900120107P0011530700	42.022,50
15211105122210820000001DA01000000033903900120113A0000340100	31.000,00
15211105122210820000001DA01000000033903900120113A0000340401	1.079,34
15211105122210820000001DA01000000033903900120115A0000340100	150.606,78
15211105122210820000001DA01000000033903900120151A0000340100	232.655,59
15211105122210820000001DA01000000033903900120152A0000340100	170.326,71
15211105122210820000001DA01000000033904700120003A0000340100	2.659,67
15211105122210820000001DA01000000033904700120003A0000340200	8.364,65
15211105122210820000001DA01000000033904700120151A0000340100	388,16
15211105122210820000001DA01000000033904700120152A0000340100	3.112,89
15211105122210820000001DA01000000033913900120003A0000340100	105.290,47
15211105122210820000001DA01000000033919300120151A0000340100	100,00
15211105128205829150001DA01000000033903000120003A0001430000	38.293,40
15211105128205829150001DA01000000033903900120003A0001430000	55.993,74
15211105151205827550001DA01000000033903000120152A0002860000	9.000,00
15211105151205827550001DA01000000033903900120152A0002860000	31.000,00
15211105151205829160001DA01000000033903000120001A0000340401	14.322,00
15211105151205829160001DA01000000033903000120001A0000340409	9.511,69
15211105151205829160001DA01000000033903000120106P0009520000	95.430,00
15211105151205829160001DA01000000033903000120107A0002450000	18.493,40
15211105151205829160001DA01000000033903900120001A0000340409	6.612,79
15211105151205829160001DA01000000033903900120106P0009520000	103.952,00
15211105306205828640001PA01000000033903000120003A0001720000	3.705.228,39
15290105122210820000001DA028011010133903000120003D0000660000	19.999,92
15290105122210820000001DA028011010133903900120003D0000660000	19.000,00
15290305122205828720001DA017411007133903900120003D0000040000	79.968,00
15290305122205828720001DA017511007133903900120003D0000040000	49.983,69
15290305122205828720001DA017511007133903900120136D0000040000	39.995,40

UG Recebedora - 120004

14910121631206621090001DA010004910133901500120300MK2109999FT	751,25
14910121631206621090001DA010004910133901500120301MK2109999FT	5.456,15
15110127122212320000001DA01000000033901500120301D0000480000	1.081,50
15110127812203520JP0001DA01000000033903000120004D0000170000	10.370,45
15110127812203520JP0001DA01000000033903900120004D0000170000	5.000,00
15210105122210820000001DA01000000033903000120004D0000010000	35.146,21

RELATÓRIO DE GESTÃO 2012_SEFA_2013

15210105122210820000001DA03880000033901500120301P0011530700	8.134,25
15210105153205842290001DA01000000033901500120301D0000970000	7.278,00
15210105153205842290001DA01000000033903900120301D0000970000	90.380,00
15210105182204020G30101DG03880000033901500120301SOF02040026	2.834,30
1521010521220572C060001DA01000000033903000120004D0000200000	15.565,70
15210105243205820IG0001DA01000000033903900120004D0000170000	50.940,00
15210105244205824390010DA01000000033903000120004D0000100000	2.999,71
15210105333205865570001DA01000000033903900120131D0000380000	100.509,27
15211105122210820000001DA01000000033901400120004A0107340100	5.147,20
15211105122210820000001DA01000000033901500120004A0001340100	1.047.510,64
15211105122210820000001DA01000000033901500120004A0107340100	53.804,00
15211105122210820000001DA01000000033901500120004A0111340100	94.412,20
15211105122210820000001DA01000000033901500120300A0001340100	172.933,92
15211105122210820000001DA01000000033901500120301A0001340100	9.607,44
15211105122210820000001DA01000000033901500120301A0107340100	99.801,90
15211105122210820000001DA01000000033903000120004A0000340100	418.819,23
15211105122210820000001DA01000000033903000120004A0000340101	1.425,36
15211105122210820000001DA01000000033903900120004A0000340100	959.322,44
15211105122210820000001DA01000000033903900120004A0000340101	53.311,10
15211105122210820000001DA01000000033903900120004A0000340200	1.619.993,20
15211105122210820000001DA01000000033903900120301A0000340100	59.995,00
15211105122210820000001DA01000000033913900120004A0000340100	4.800,00
15211105151205820480001DA01000000033903900120038A0000016500	19.962,80
15211105306205828640001PA01000000033903000120004A0001720000	1.440.610,00
15290105122210820000001DA028011010133903000120004D0000660000	19.999,66
25510108244206989290001DA01000000033903000120004SOF0101	35.477,64

UG Receptora - 120005

15211105122210820000001DA01000000033901400120005A0107340100	3.760,10
15211105122210820000001DA01000000033901500120005A0107340100	4.940,50
15211105122210820000001DA01000000033903000120005A0000340100	99.819,70
15211105122210820000001DA01000000033903900120005A0000090000	2.063.500,50
15211105122210820000001DA01000000033903900120005A0000340100	165.259,48
15211105122210820000001DA01000000033903900120005A0000340200	130.090,48
15211105122210820000001DA01000000033913900120005A0000340100	40.587,70
15211105122210820000001DA03880000033903900120005A0000090000	712.441,46

UG Receptora - 120006

12010104122210146930001DA01000000033903300120001D0000010000	42.000,00
12093026122210120000001DA025020930033901500120002D0000010000	1.927,75
12093026122210120000001DA025020930033903300120002D0000010000	10.000,00
12093026122210120000001DA025020930033903300120017D0000010000	30.406,78
12093026122210120000001DA025020930033903300120028D0000010000	42.412,52
12093026122210120000001DA025020930033903300120059D0000010000	4.197,00
12093026122210120000001DA025020930033903300120107D0000010000	34.421,05

RELATÓRIO DE GESTÃO 2012_SEFA_2013

12093026122210120000001DA025020930033903900120006D0000010000	22.100,00
12093026781205820SF0001DA025020930233903300120088A0002930000	59.965,00
15110127811203520JN0001DA011803390433903300120137D0000170000	41.000,00
15210105122210820000001DA010000000033903300120001D0000400000	7.500,00
15210105122210820000001DA010000000033903900120006D0000010000	88.250,51
15210105122210820000001DA038800000033901400120111P0011530700	3.605,50
15210105122210820000001DA038800000033901500120105P0011530700	11.233,60
15210105122210820000001DA038800000033901500120109P0011530700	4.289,75
15210105122210820000001DA038800000033901500120111P0011530700	15.751,30
15210105122210820000001DA038800000033901500120131P0011530700	13.263,65
15210105122210820000001DA038800000033903300120107P0011530700	24.973,70
15210105128210820550001DA010000000033903300120006D0000340000	16.527,52
15210105153205842290001DA010000000033901500120111D0000010000	12.745,20
15210105153205842290001DA010000000033901500120111D0000970000	38.254,60
15210105153205842290001DA010000000033901500120131D0000970000	12.591,30
15210105153205842290001DA010000000033903300120074D0000970000	2.000,00
15210105153205842290001DA010000000033903300120107D0000010000	4.000,00
15210105153205842290001DA010000000033903300120107D0000970000	28.100,00
15210105153205842290001DA010000000033903300120111D0000970000	24.000,00
15210105153205842290001DA010000000033903900120111D0000010000	99.998,45
15210105211138314M20101DC038800000033901500120111SOF11010003	3.940,60
15210105211138314M20101DC038800000033901500120113D0001170000	197.383,00
15210105211138314M20101DC038800000033903300120111SOF11010003	1.268,08
15210105211138314M20101DC038800000033903300120113D0001170000	18.100,00
15210105211138314M20101DC038800000033903900120113D0001170000	12.000,00
1521010521220572C060001DA010000000033901500120002D0000200000	4.124,25
1521010521220572C060001DA010000000033901500120111D0000200000	475,00
1521010521220572C060001DA010000000033903300120111D0000190000	30.000,00
1521010521220572C060001DA010000000033903300120134D0000200000	5.182,92
1521010521220572C060001DA010000000033903300120158D0000200000	562,50
15210105333205865570001DA010000000033901500120131D0000380000	2.886,85
15210105333205865570001DA010000000033903000120131D0000380000	4.990,00
15210105333205865570001DA010000000033903300120131D0000380000	3.640,04
15210105722205851340001DA010000000033901500120108D0000650000	764,75
15211105122210820000001DA010000000033901400120002A0000340100	30.298,30
15211105122210820000001DA010000000033901400120006A0000340100	2.000,00
15211105122210820000001DA010000000033901400120006A0107340100	3.104,60
15211105122210820000001DA010000000033901400120108A0110340100	17.596,50
15211105122210820000001DA010000000033901400120111A0111340100	5.393,20
15211105122210820000001DA010000000033901400120113A0000340100	336,30
15211105122210820000001DA010000000033901500120001A0001340100	5.410,90
15211105122210820000001DA010000000033901500120002A0000340100	467.095,50
15211105122210820000001DA010000000033901500120006A0107340100	30.957,50

RELATÓRIO DE GESTÃO 2012_SEFA_2013

15211105122210820000001DA01000000033901500120006A0111340100	5.000,00
15211105122210820000001DA01000000033901500120105A0000340100	4.773,25
15211105122210820000001DA01000000033901500120105A0002450100	23.754,00
15211105122210820000001DA01000000033901500120105A0130340100	141.163,15
15211105122210820000001DA01000000033901500120108A0004220000	29.949,65
15211105122210820000001DA01000000033901500120108A0004250000	59.222,81
15211105122210820000001DA01000000033901500120108A0004260000	39.953,65
15211105122210820000001DA01000000033901500120108A0110340100	304.226,50
15211105122210820000001DA01000000033901500120109A0107340100	2.115,00
15211105122210820000001DA01000000033901500120109A0109340100	8.816,95
15211105122210820000001DA01000000033901500120109A0111340100	10.000,00
15211105122210820000001DA01000000033901500120109A0132340100	475,70
15211105122210820000001DA01000000033901500120111A0000340100	72.932,40
15211105122210820000001DA01000000033901500120111A0003800000	32.968,50
15211105122210820000001DA01000000033901500120111A0107340100	2.178,00
15211105122210820000001DA01000000033901500120111A0111340100	218.883,05
15211105122210820000001DA01000000033901500120111A0132340100	2.759,90
15211105122210820000001DA01000000033901500120111P0011530700	21.819,75
15211105122210820000001DA01000000033901500120112A0131340100	12.312,25
15211105122210820000001DA01000000033901500120113A0000040000	32.396,00
15211105122210820000001DA01000000033901500120113A0000340100	31.752,20
15211105122210820000001DA01000000033901500120113A0113340100	320.550,25
15211105122210820000001DA01000000033901500120113P0011530700	5.313,75
15211105122210820000001DA01000000033901500120131A0131340100	158.431,15
15211105122210820000001DA01000000033901500120131A0132340100	2.368,45
15211105122210820000001DA01000000033901500120131P0011530700	22.145,00
15211105122210820000001DA01000000033901500120132A0132340100	277.745,60
15211105122210820000001DA01000000033903000120002A0000340100	141.591,80
15211105122210820000001DA01000000033903000120006A0000340100	1.232.729,16
15211105122210820000001DA01000000033903000120006A0001720000	29.996,31
15211105122210820000001DA01000000033903000120105A0000340100	79.968,32
15211105122210820000001DA01000000033903000120108A0000340100	79.182,97
15211105122210820000001DA01000000033903000120109A0000340100	25.263,49
15211105122210820000001DA01000000033903000120111A0000340100	206.001,94
15211105122210820000001DA01000000033903000120111A0003800000	1.248,00
15211105122210820000001DA01000000033903000120113A0000340100	72.778,12
15211105122210820000001DA01000000033903000120131A0000340100	73.959,17
15211105122210820000001DA01000000033903000120132A0000340100	72.924,94
15211105122210820000001DA01000000033903300120001A0000340100	1.154,80
15211105122210820000001DA01000000033903300120001A0001340100	442.476,96
15211105122210820000001DA01000000033903300120002A0000340100	125.782,70
15211105122210820000001DA01000000033903300120006A0000340100	134.113,42
15211105122210820000001DA01000000033903300120039A0000340100	8.195,10

RELATÓRIO DE GESTÃO 2012_SEFA_2013

15211105122210820000001DA01000000033903300120103A0001340100	13.065,29
15211105122210820000001DA01000000033903300120107A0107340100	629.142,07
15211105122210820000001DA01000000033903300120107P0011530700	21.559,42
15211105122210820000001DA01000000033903300120111A0111340100	274.372,73
15211105122210820000001DA01000000033903300120113A0000340100	30.000,00
15211105122210820000001DA01000000033903300120113A0113340100	176.781,00
15211105122210820000001DA01000000033903300120131A0131340100	265.703,75
15211105122210820000001DA01000000033903300120132A0000340100	54.000,00
15211105122210820000001DA01000000033903300120132A0132340100	604.331,07
15211105122210820000001DA01000000033903300120155A0000340100	29.849,99
15211105122210820000001DA01000000033903300120158A0000340100	1.230,00
15211105122210820000001DA01000000033903900120002A0000340100	276.719,55
15211105122210820000001DA01000000033903900120006A0000340100	3.037.299,60
15211105122210820000001DA01000000033903900120006A0000340200	4.287.040,14
15211105122210820000001DA01000000033903900120105A0000340100	32.756,30
15211105122210820000001DA01000000033903900120105A0004060000	326.893,43
15211105122210820000001DA01000000033903900120108A0000340100	193.995,60
15211105122210820000001DA01000000033903900120109A0000340100	93.195,07
15211105122210820000001DA01000000033903900120111A0000340100	999.167,03
15211105122210820000001DA01000000033903900120111A0003800000	2.124,28
15211105122210820000001DA01000000033903900120113A0000340100	214.219,97
15211105122210820000001DA01000000033903900120131A0000340100	270.681,83
15211105122210820000001DA01000000033903900120132A0000340100	179.461,24
15211105122210820000001DA01000000033903900120192A0000340100	36.378,16
15211105122210820000001DA01000000033904700120006A0000340200	23.500,00
15211105122210820000001DA01000000033909300120002A0000340100	735,38
15211105122210820000001DA01000000033909300120111A0000340100	4.225,27
15211105122210820000001DA01000000033909300120132A0132340100	694,66
15211105122210820000001DA01000000033913900120006A0000340100	66.210,80
15211105122210820000001DA01000000033913900120108A0000340100	16.750,00
15211105122210820000001DA01000000033913900120111A0000340100	348,00
15211105122210820000001DA01000000033913900120113A0000340100	1.410,00
15211105122210820000001DA01000000033913900120132A0000340100	20.000,00
15211105128205820550001DA01000000033903300120158A0001360000	19.166,67
1521110512820582B250001DA01000000033903900120132A0001390000	630.388,00
15211105151205820SA0001DA01000000033903900120105P0004010000	93.227,25
15211105151205820SA0001DA01000000033903900120105P0009930000	49.974,07
15211105183210828660001DA01000000033903300120113A0000040000	24.819,00
15211105183210828660001DA01000000033903900120113A0000040000	96.132,11
15211105306205828640001PA01000000033903000120006A0001720000	1.957.471,76
15213105306205828640001PA01000000033903000773200Z--22230000	3.470,00
25211105302210820590001PA01000000033903000120112A0000410000	50.279,10
25211105302210820590001PA01000000033903900120111A0000410000	4.000,00

25211105302210820590001PA01000000033903900120112A0000410000	13.967,35
-------------------------------------------------------------	-----------

UG Receptora - 120008

15210105122210820000001DA01000000033901500120008D0000010000	1.581,80
15210105722205823850001DA01000000033903900120008D0001050000	76.095,30
15211105122210820000001DA01000000033901500120008A0107340100	4.867,50
15211105122210820000001DA01000000033901500120008A0132340100	26.401,86

UG Receptora - 120013

15210105122210820000001DA01000000033901500120013D0000010000	1.676,80
15210105333205865570001DA01000000033903900120131D0000380000	30.016,00
15210105366205884250001DA01000000033903000120013P0011530000	4.204,54
15211105122210820000001DA01000000033901400120013A0110340100	16.314,80
15211105122210820000001DA01000000033901500120013A0110340100	58.685,20
15211105122210820000001DA01000000033901500120110A0000340100	1.469,75
15211105122210820000001DA01000000033901500120110A0110340100	2.000,00
15211105122210820000001DA01000000033903000120013A0000340100	114.387,95
15211105122210820000001DA01000000033903000120013A0000340101	6.843,55
15211105122210820000001DA01000000033903000120113A0000340100	1.684,43
15211105122210820000001DA01000000033903000120501A0000340100	10.768,88
15211105122210820000001DA01000000033903900120013A0000340100	118.527,00
15211105122210820000001DA01000000033903900120013A0000340101	16.056,00
15211105122210820000001DA01000000033903900120013A0000340200	2.445.797,86
15211105122210820000001DA01000000033903900120501A0000340100	33.638,00
15211105122210820000001DA01000000033913900120013A0000340100	20.000,00
15211105128205829150001DA01000000033903000120013A0001430000	6.997,53
15211105306205828640001PA01000000033903000120013A0001720000	1.236.106,06
15211105572205644240001DA01000000033903000120013A0000340100	195.627,70
15211105572205644240001DA01000000033903900120013A0000340100	698.569,96
15211105572205644240001DA01000000033903900120013A0000340200	200.000,00
15211105572205644240001DA01000000033903900120013A0000341600	50.000,00
15211105572205644240001DA01000000033913900120013A0000340100	54.932,76
22629812306203087440001PA011803390733903200120013FFF53F9001N	5.519,78
25211105301210820CW0001PA01000000033903000120013A0004090000	3.941,31
25211105301210820CW0001PA01000000033903900120013A0004090000	5.079,97

UG Receptora - 120014

15210105122210820000001DA038800000033901500120014P0011530700	2.908,70
15210105333205865570001DA01000000033903900120131D0000380000	28.300,00
15211105122210820000001DA01000000033901400120014A0107340100	3.499,30
15211105122210820000001DA01000000033901500120014A0107340100	5.346,00
15211105122210820000001DA01000000033901500120313A0107340100	54.294,00
15211105122210820000001DA01000000033901500120464P0011530700	1.947,00
15211105122210820000001DA01000000033903000120014A0000340100	156.615,42
15211105122210820000001DA01000000033903000120313A0000340100	39.832,86
15211105122210820000001DA01000000033903000120506A0000340100	20.647,19

RELATÓRIO DE GESTÃO 2012_SEFA_2013

15211105122210820000001DA01000000033903900120014A0000340100	466.282,69
15211105122210820000001DA01000000033903900120014A0000340200	745.920,23
15211105122210820000001DA01000000033903900120313A0000340100	12.877,66
15211105122210820000001DA01000000033903900120506A0000090000	657.893,62
15211105122210820000001DA01000000033903900120506A0000340100	40.117,37
15211105122210820000001DA01000000033904700120014A0000340100	2.342,77
15211105122210820000001DA01000000033909300120014A0000340100	11.859,14
15211105122210820000001DA01000000033913900120014A0000340100	14.572,08
15211105122210820000001DA01000000033913900120506A0000340100	860,00
15211105122210820000001DA03880000033903900120506A0000090000	205.200,42
15211105151205820480001DA01000000033903000120038A0000016400	69.750,85
15211105306205828640001PA01000000033903000120014A0001720000	1.081.459,09
15213105152205828590001DA014207728933903900120014X--80350100	74.850,32
15290305122205828720001DA017411007133903000120014D0000040000	510,00
15290305122205828720001DA017411007133903900120014D0000040000	14.489,44
25211105301210820CW0001PA01000000033903000120014A0004090000	12.892,62
25211105302210820590001PA01000000033903900120014A0000410000	1.056,00

UG Receptora - 120015

12420519572205624600001DA0100000003390150012001524600001006	20.000,00
15210105211138314M20101DC03880000033901500120015SOF11010003	9.415,86
15211105122210820000001DA01000000033901400120015A0110340100	25.000,00
15211105122210820000001DA01000000033901500120015A0110340100	50.000,00
15211105122210820000001DA01000000033903000120015A0000340100	79.236,39
15211105122210820000001DA01000000033903000120015A0001720000	949,80
15211105122210820000001DA01000000033903900120015A0000340100	100.245,00
15211105122210820000001DA01000000033903900120015A0000340101	8.024,82
15211105122210820000001DA01000000033903900120015A0000340200	415.134,71
15211105122210820000001DA01000000033904700120015A0000340100	261,26
15211105122210820000001DA01000000033904700120015A0000340200	663,24
15211105122210820000001DA01000000033913900120015A0000340100	20.500,00
15211105306205828640001PA01000000033903000120015A0001720000	317.253,81
15211105572205644220001DA01000000033901400120015A0003370000	10.000,00
15211105572205644220001DA01000000033901500120015A0003370000	49.911,80
15211105572205644220001DA01000000033903000120015A0000700100	10.000,00
15211105572205644220001DA01000000033903000120015A0000700200	20.000,00
15211105572205644220001DA01000000033903000120015A0000700400	209.890,86
15211105572205644220001DA01000000033903000120015A0002750000	68.262,48
15211105572205644220001DA01000000033903900120015A0000700200	25.907,28
15211105572205644220001DA01000000033903900120015A0000700300	14.200,00
15211105572205644220001DA01000000033903900120015A0000700400	130.000,00
15211105572205644220001DA01000000033903900120015A0002750000	100.000,00
15211105572205644220001DA01000000033903900120015A0003370000	40.000,00

UG Receptora - 120016

RELATÓRIO DE GESTÃO 2012_SEFA_2013

12420519572205624600001DA01000000003390330012001324600001005	58.000,00
12420519572205624600001DA01000000003390330012001524600001006	30.000,00
12629112364203204870001DA011291540533901400120140PCC11O94PPN	37.045,60
12629112364203204870001DA011291540533901500120140PCC11O94PPN	3.000,00
12629112364203204870001DA011291540533903000120140PCC11O94PPN	15.400,00
12629112364203204870001DA011291540533903300120140PCC11O94PPN	70.000,00
12629112364203204870001DA011291540533903600120140PCC11O94PPN	30.000,00
12629112364203204870001DA011291540533903900120140PCC11O94PPN	23.617,20
12629112364203204870001DA011291540533909300120140PCC11O94PPN	95.000,00
15210105122210820000001DA010000000033901500120110D0000010000	30.000,00
15210105122210820000001DA010000000033903300120013D0000010000	638,00
15210105122210820000001DA010000000033903900120110D0000010000	20.255,00
15210105126205814890001DA010000000033903000120016D0000180000	5.000,00
1521010515320552B280001DA010000000033903000120016D0000010000	10.000,00
15210105183210828660001DA010000000033903000120016D0000010000	14.993,70
15210105183210828660001DA010000000033903900120016D0000010000	4.980,00
15210105183210828660001DA010000000033903900120142D0000010000	15.000,00
1521010521220582D550001DA010000000033903000120016D0000480000	494,40
1521010521220582D550001DA010000000033903900120016D0000480000	3.000,00
15210105542205820T80001DA010000000033901500120142D0001000000	20.000,00
15210105542205820T80001DA010000000033903300120142D0001000000	10.000,00
15210105722205842220001DA010000000033903000120142D0000010000	2.520,00
15210105722205851340001DA010000000033903300120108D0000650000	733,12
15211105122210820000001DA010000000033901400120110A0000340100	19.273,00
15211105122210820000001DA010000000033901400120110A0110340100	209.030,80
15211105122210820000001DA010000000033901400120142A0110340100	7.500,00
15211105122210820000001DA010000000033901400120143A0110340100	4.986,10
15211105122210820000001DA010000000033901400120299A0110340100	4.995,05
15211105122210820000001DA010000000033901500120016A0110340100	59.916,00
15211105122210820000001DA010000000033901500120110A0000340100	57.589,15
15211105122210820000001DA010000000033901500120110A0110340100	664.312,85
15211105122210820000001DA010000000033901500120140A0110340100	18.653,25
15211105122210820000001DA010000000033901500120140A0132340100	6.820,70
15211105122210820000001DA010000000033901500120141A0000340100	7.440,50
15211105122210820000001DA010000000033901500120141A0110340100	29.762,70
15211105122210820000001DA010000000033901500120141A0132340100	3.387,20
15211105122210820000001DA010000000033901500120142A0110340100	27.084,25
15211105122210820000001DA010000000033901500120143A0110340100	44.999,10
15211105122210820000001DA010000000033901500120150A0000340100	7.479,32
15211105122210820000001DA010000000033901500120150A0001340100	224,20
15211105122210820000001DA010000000033901500120150A0002450100	9.735,00
15211105122210820000001DA010000000033901500120150A0130340100	83.120,33
15211105122210820000001DA010000000033901500120150A0132340100	3.775,10

RELATÓRIO DE GESTÃO 2012_SEFA_2013

15211105122210820000001DA01000000033901500120298A0110340100	22.974,65
15211105122210820000001DA01000000033901500120299A0110340100	105.075,20
15211105122210820000001DA01000000033903000120016A0000340100	728.664,74
15211105122210820000001DA01000000033903000120108A0004220000	12.529,23
15211105122210820000001DA01000000033903000120108A0004250000	2.889,32
15211105122210820000001DA01000000033903000120108A0004260000	1.934,56
15211105122210820000001DA01000000033903000120110A0000340100	163.097,25
15211105122210820000001DA01000000033903000120113A0000340100	13.909,17
15211105122210820000001DA01000000033903000120140A0000340100	4.026,30
15211105122210820000001DA01000000033903000120141A0000340100	45.534,98
15211105122210820000001DA01000000033903000120142A0000340100	16.925,32
15211105122210820000001DA01000000033903000120143A0000340100	39.893,10
15211105122210820000001DA01000000033903000120150A0000340100	82.981,74
15211105122210820000001DA01000000033903000120150A0004060000	69.340,00
15211105122210820000001DA01000000033903000120298A0000340100	3.942,65
15211105122210820000001DA01000000033903000120299A0000340100	6.842,00
15211105122210820000001DA01000000033903000120512A0000340100	13.364,72
15211105122210820000001DA01000000033903300120013A0110340100	70.000,00
15211105122210820000001DA01000000033903300120015A0110340100	60.000,00
15211105122210820000001DA01000000033903300120016A0110340100	12.367,88
15211105122210820000001DA01000000033903300120108A0004220000	20.000,00
15211105122210820000001DA01000000033903300120108A0004250000	37.700,27
15211105122210820000001DA01000000033903300120108A0004260000	16.000,00
15211105122210820000001DA01000000033903300120108A0110340100	75.440,00
15211105122210820000001DA01000000033903300120110A0000340100	8.000,01
15211105122210820000001DA01000000033903300120110A0110340100	85.830,31
15211105122210820000001DA01000000033903300120140A0110340100	9.914,32
15211105122210820000001DA01000000033903300120141A0110340100	9.854,30
15211105122210820000001DA01000000033903300120142A0110340100	8.893,86
15211105122210820000001DA01000000033903300120143A0110340100	32.143,65
15211105122210820000001DA01000000033903300120299A0110340100	29.120,40
15211105122210820000001DA01000000033903900120016A0000340100	1.809.518,87
15211105122210820000001DA01000000033903900120016A0000340200	5.567.251,72
15211105122210820000001DA01000000033903900120108A0004220000	11.033,40
15211105122210820000001DA01000000033903900120108A0004250000	2.521,00
15211105122210820000001DA01000000033903900120108A0004260000	10.355,56
15211105122210820000001DA01000000033903900120110A0000340100	408.347,66
15211105122210820000001DA01000000033903900120113A0000340100	63.742,66
15211105122210820000001DA01000000033903900120140P0009250000	910,00
15211105122210820000001DA01000000033903900120141A0000340100	115.782,36
15211105122210820000001DA01000000033903900120142A0000340100	111.315,68
15211105122210820000001DA01000000033903900120143A0000340100	37.685,02
15211105122210820000001DA01000000033903900120150A0000340100	32.913,00

RELATÓRIO DE GESTÃO 2012_SEFA_2013

15211105122210820000001DA01000000033903900120298A0000340100	158.634,03
15211105122210820000001DA01000000033903900120299A0000340100	71.574,27
15211105122210820000001DA01000000033903900120512A0000090000	187.299,55
15211105122210820000001DA01000000033903900120512A0000340100	19.517,00
15211105122210820000001DA01000000033904700120016A0000340100	5.958,04
15211105122210820000001DA01000000033909200120140A0110340100	772,10
15211105122210820000001DA01000000033909200120150A0130340100	936,70
15211105122210820000001DA01000000033909300120143A0000340100	2.506,09
15211105122210820000001DA01000000033913900120016A0000340100	293.749,00
15211105122210820000001DA01000000033913900120143A0000340100	480,00
15211105128205828840001DA01000000033901400120110A0000840000	88,50
15211105128205828840001DA01000000033901500120110A0000840000	531,00
15211105128205828840001DA01000000033903000120110A0000840000	493,77
15211105128205828840001DA01000000033903300120110A0000840000	10.000,00
15211105128205828840001DA01000000033903900120110A0000840000	67.506,23
15211105128205829150001DA01000000033903000120016A0001430000	4.479,05
15211105128205829150001DA01000000033903900120016A0001430000	5.792,00
1521110512820582B250001DA01000000033903000120140A0003900000	38.123,01
1521110512820582B250001DA01000000033903000120298A0001390000	28.420,92
1521110512820582B250001DA01000000033903100120298A0001390000	3.775,56
1521110512820582B250001DA01000000033903900120140A0003900000	168.000,00
1521110512820582B250001DA01000000033903900120298A0001390000	38.371,09
1521110512820582B250001DA01000000033903900120299A0001390000	7.100,00
1521110512820582B260001DA01000000033903900120299A0001400000	12.800,00
15211105151205820SA0001DA01000000033903900120150P0007860000	50.000,00
15211105306205828640001PA01000000033903000120016A0001720000	4.058.947,72
15211105364205825070001DA01000000033901400120140A0001370000	65.147,35
15211105364205825070001DA01000000033901400120140A0003790000	4.188,70
15211105364205825070001DA01000000033901500120140A0001370000	14.983,10
15211105364205825070001DA01000000033901500120140A0003790000	19.375,85
15211105364205825070001DA01000000033903000120140A0001370000	25.681,20
15211105364205825070001DA01000000033903300120140A0001370000	58.000,00
15211105364205825070001DA01000000033903300120140A0003790000	55.000,00
15211105364205825070001DA01000000033903600120140A0001370000	23.000,00
15211105364205825070001DA01000000033903900120140A0001370000	230.372,00
15211105364205825070001DA01000000033903900120140A0003790000	10.410,00
15211105364205825070001DA01000000033909300120140A0001370000	25.000,00
15211105364205826850001DA01000000033901400120140A0001350000	27.581,70
15211105364205826850001DA01000000033901500120140A0001350000	17.357,10
15211105364205826850001DA01000000033903000120140A0001350000	244.691,70
15211105364205826850001DA01000000033903200120140A0001350000	5.468,50
15211105364205826850001DA01000000033903300120140A0001350000	60.000,00
15211105364205826850001DA01000000033903900120140A0001350000	980.681,50

RELATÓRIO DE GESTÃO 2012_SEFA_2013

15211105364205826850001DA01000000033903900120140A0001350800	2.000.000,00
15211105364205826850001DA01000000033909200120140A0001350000	1.206,10
15211105364205826850001DA01000000033909300120140A0001350000	21.000,00
15211105365210820100001PA01000000033903000120155A0000250000	35.202,56
15211105365210820100001PA01000000033903900120155A0000250000	146.623,59
15211105545205843480001DA01000000033901400120141A0003150000	15.115,30
15211105545205843480001DA01000000033901500120141A0003150000	5.462,65
15211105545205843480001DA01000000033903000120141A0003150000	2.881,87
15211105545205843480001DA01000000033903300120141A0003150000	10.000,00
15211105545205843480001DA01000000033903900120141A0003150000	70.165,00
15211105572205644220001DA01000000033903300120015A0003370000	100.000,00
15211105662205828990001DA01000000033903000120143A0003350000	55.445,79
15211105662205828990001DA01000000033903900120143A0003350000	108.487,73
15211105662205828990001DA01000000033909300120143A0003350000	800,00
15211105662205828990001DA01000000033913900120143A0003350000	18.750,00
1521110584621080A070001PA01000000033901800120016A0003530000	194.963,00
25211105301210820CW0001PA01000000033903900120016A0004090000	280.383,06

UG Receptora - 120017

12093026122210120000001DA025020930033901500120017D0000010000	17.644,65
12093026122210120000001DA025020930033903000120017D0000010000	26.042,84
12093026122210120000001DA025020930033903900120017D0000010000	17.481,25
15110127812203520JP0001DA01000000033903000120017D0000170000	13.615,72
15110127812203520JP0001DA01000000033903900120017D0000170000	5.000,00
15210105122210820000001DA01000000033903300120017D0000350000	9.502,50
15210105122210820000001DA01000000033903900120017D0000170000	4.000,00
15210105122210820000001DA01000000033903900120017D0000350000	3.497,50
15210105211138314M20101DC03880000033901500120177SOF11010003	81.364,90
15210105333205865570001DA01000000033903900120131D0000380000	31.580,00
15211105122210820000001DA01000000033901400120007A0107340100	997,70
15211105122210820000001DA01000000033901400120017A0107340100	9.688,50
15211105122210820000001DA01000000033901500120017A0107340100	14.575,00
15211105122210820000001DA01000000033901500120017A0132340100	3.189,60
15211105122210820000001DA01000000033901500120017P0011530700	7.148,70
15211105122210820000001DA01000000033903000120007A0000090000	1.702,40
15211105122210820000001DA01000000033903000120007A0000340100	13.523,45
15211105122210820000001DA01000000033903000120017A0000340100	117.213,09
15211105122210820000001DA01000000033903300120017A0107340100	310,30
15211105122210820000001DA01000000033903900120007A0000090000	90.344,10
15211105122210820000001DA01000000033903900120007A0000340100	56.690,95
15211105122210820000001DA01000000033903900120007A0000340200	423,38
15211105122210820000001DA01000000033903900120017A0000340100	732.352,59
15211105122210820000001DA01000000033903900120017A0000340200	589.023,14
15211105122210820000001DA01000000033903900120023A0000340100	153.385,57

RELATÓRIO DE GESTÃO 2012_SEFA_2013

15211105122210820000001DA01000000033903900120177A0000340100	1.000,00
15211105122210820000001DA01000000033904700120007A0000340100	451,92
15211105122210820000001DA01000000033904700120017A0000340100	2.867,50
15211105122210820000001DA01000000033913900120017A0000340100	48.647,32
15211105128205829150001DA01000000033903000120017A0001430000	29.999,31
15211105128205829150001DA01000000033903900120017A0001430000	60.000,00
15211105151205828680001DA01000000033903900120038A0000480200	29.840,56
15290305122205828720001DA017511007133901500120136D0000040000	10.000,00
25211105302210820590001PA01000000033903000120017A0000410000	4.793,02
25211105302210820590001PA01000000033903900120017A0000410000	2.125,40
25510108244206989290001DA01000000033903000120017SOF0101	34.992,00
25510108244206989290001DA01000000033903000550008SOF0101	7.776,00

UG Receptora - 120018

15210105122210820000001DA01000000033903900120317D0001000000	233.736,55
15210105122210820000001DA03880000033901500120317P0011530700	18.323,66
15210105122210820T50001DA01000000033901500120317D0000010000	10.017,06
15210105542205820T80001DA01000000033901500120317D0001000000	6.490,65
15211105122210820000001DA01000000033901400120018A0107340100	1.552,30
15211105122210820000001DA01000000033901500120317A0107340100	22.188,09
15211105122210820000001DA01000000033903000120018A0000340100	291.685,95
15211105122210820000001DA01000000033903000120018A0000340101	5.491,60
15211105122210820000001DA01000000033903000120020A0000340100	7.814,83
15211105122210820000001DA01000000033903000120334A0000340100	10.000,00
15211105122210820000001DA01000000033903900120018A0000340100	321.633,46
15211105122210820000001DA01000000033903900120018A0000340101	1.343,48
15211105122210820000001DA01000000033903900120018A0000340200	1.060.035,64
15211105122210820000001DA01000000033903900120334A0000340100	52.910,72
15211105122210820000001DA01000000033904700120018A0000340100	24,57
15211105122210820000001DA01000000033904700120018A0000340200	255,26
15211105122210820000001DA01000000033913900120018A0000340100	27.372,63
15211105151205820480001DA01000000033903000120038A0000016400	702,00
15211105151205820480001DA01000000033903900120038A0000016500	5.410,00
15211105151205889730001DA01000000033903900120018P0010570300	3.840,00
15211105306205828640001PA01000000033903000120018A0001720000	3.576.964,59
15290305122205828720001DA017411007133903900120018D0000040000	49.995,44
25211105302210820590001PA01000000033903000120118A0000410000	2.628,85
25510108244206989290001DA01000000033903000120018SOF0101	11.664,00

UG Receptora - 120019

15210105122210820000001DA01000000033901500120019D0000010000	797,10
15211105122210820000001DA01000000033901500120019A0131340100	22.000,00
15211105122210820000001DA01000000033901500120118A0131340100	7.000,00
15211105122210820000001DA01000000033903000120018A0000340101	11.329,55
15211105122210820000001DA01000000033903000120118A0000340101	6.716,08

RELATÓRIO DE GESTÃO 2012_SEFA_2013

15211105122210820000001DA01000000033903600120118A0000340101	1.200,00
15211105122210820000001DA01000000033903900120019A0000340101	936.090,24
15211105122210820000001DA01000000033903900120019A0000340200	490.224,50
15211105122210820000001DA01000000033903900120118A0000340101	106.833,93
15211105122210820000001DA01000000033904700120019A0000340200	280,27
15211105122210820000001DA01000000033913900120019A0000340101	9.718,40
15211105122210820000001DA01000000033914700120018A0000340101	240,00
25211105301210820CW0001PA01000000033903000120019A0004090000	14.957,78
25211105301210820CW0001PA01000000033903900120019A0004090000	15.030,20
25211105302210820590001DA01000000033903000120118A0000410100	149.993,83
25211105302210820590001PA01000000033903000120019A0000410000	681.276,10
25211105302210820590001PA01000000033903000120118A0000410000	43.821,67
25211105302210820590001PA01000000033903900120019A0000410000	1.518.089,72
25211105302210820590001PA01000000033903900120058A0000410000	290.935,95
25211105302210820590001PA01000000033903900120118A0000410000	15.412,69
25211105302210820590001PA01000000033914700120019A0000410000	20.305,82
25211105302210820590001PA01000000033914700120058A0000410000	4.611,52
25211105302210820G50001PA01000000033903000120019A0004170000	49.809,13
25211105302210820G50001PA01000000033903900120019A0004170000	46,85

UG Receptora - 120020

15110127122212320000001DA01000000033903900120038A0000016500	37.212,30
15210105153205842290001DA01000000033901500120020D0000970000	4.822,20
15211105122210820000001DA01000000033901400120020A0000340100	1.103,90
15211105122210820000001DA01000000033901400120020A0130340100	2.656,20
15211105122210820000001DA01000000033901500120020A0000340100	4.381,73
15211105122210820000001DA01000000033901500120020A0130340100	84.819,56
15211105122210820000001DA01000000033901500120020A0131340100	796,50
15211105122210820000001DA01000000033901500120020A0132340100	3.680,10
15211105122210820000001DA01000000033903000120020A0000340100	253.490,31
15211105122210820000001DA01000000033903900120020A0000340100	343.332,94
15211105122210820000001DA01000000033903900120020A0000340200	476.226,95
15211105122210820000001DA01000000033904700120020A0000340100	1.535,96
15211105122210820000001DA01000000033913900120020A0000340100	21.000,00
15211105151205820480001DA01000000033903000120038A0000016400	9.092,10
15211105151205820480001DA01000000033903900120038A0000016500	6.240.598,98

UG Receptora - 120021

15110127812203520JP0001DA01000000033903000120021D0000170000	10.800,00
15211105122210820000001DA01000000033901500120021A0132340100	7.830,00
15211105128205820550001DA01000000033903300120158A0001360000	2.050,00
25510108244206989290001DA01000000033903000120021BS892910805	23.832,92

UG Receptora - 120023

15210105122210820000001DA01000000033901500120316D0000350000	5.500,00
15210105211138314M20101DC03880000033901500120023SOF11010003	9.192,20

RELATÓRIO DE GESTÃO 2012_SEFA_2013

15210105333205865570001DA01000000033903900120131D0000380000	24.000,00
15211105122210820000001DA01000000033901400120023A0107340100	3.066,23
15211105122210820000001DA01000000033901500120023A0107340100	1.506,95
15211105122210820000001DA01000000033901500120316A0107340100	86.445,14
15211105122210820000001DA01000000033903000120023A0000340100	324.200,68
15211105122210820000001DA01000000033903000120023A0003800000	164.293,90
15211105122210820000001DA01000000033903000120113A0000340100	3.093,00
15211105122210820000001DA01000000033903000120509A0000340100	27.831,22
15211105122210820000001DA01000000033903300120023A0000340100	21.289,04
15211105122210820000001DA01000000033903300120023A0003800000	6.103,92
15211105122210820000001DA01000000033903900120023A0000340100	887.739,68
15211105122210820000001DA01000000033903900120023A0000340200	1.550.728,08
15211105122210820000001DA01000000033903900120509A0000900000	1.453.580,71
15211105122210820000001DA01000000033903900120509A0000340100	33.600,00
15211105122210820000001DA01000000033903900120509A0000340102	349.689,24
15211105122210820000001DA01000000033904700120023A0000340100	1.248,80
15211105122210820000001DA01000000033913900120023A0000340100	97.041,19
15211105128205820550001DA01000000033903300120158A0001360000	5.277,36
15211105306205828640001PA01000000033903000120023A0001720000	1.027.580,46
15290305122205828720001DA017411007133903900120023D0000040000	34.994,00
25211105301210820CW0001PA01000000033903000120023A0004090000	4.639,48
25510108244206989290001DA01000000033903000120023SOF0101	11.663,70

UG Receptora - 120024

15211105122210820000001DA01000000033901400120024A0132340100	6.304,80
15211105122210820000001DA01000000033901500120024A0001340100	1.552,30
15211105122210820000001DA01000000033901500120024A0132340100	381.317,83
15211105122210820000001DA01000000033903000120024A0000340100	278.713,48
15211105122210820000001DA01000000033903000120024A0000340101	2.619,46
15211105122210820000001DA01000000033903300120024A0132340100	6.000,00
15211105122210820000001DA01000000033903900120024A0000340100	744.158,19
15211105122210820000001DA01000000033903900120024A0000340101	2.290,00
15211105122210820000001DA01000000033903900120024A0000340200	524.005,30
15211105122210820000001DA01000000033903900120504A0000340100	55.377,25
15211105122210820000001DA01000000033913900120024A0000340100	25.464,16
15211105128205829150001DA01000000033903000120024A0001430000	1.996,80
15211105128205829150001DA01000000033903900120024A0001430000	2.000,00
1521110512820582B250001DA01000000033903000120024A0001390000	80.669,26
1521110512820582B250001DA01000000033903900120024A0001390000	584.397,62
15211105306205828640001PA01000000033903000120024A0001720000	1.110.384,82
15290305122205828720001DA017511007133901500120024D0000040000	3.000,00
25211105301210820CW0001PA01000000033903000120024A0004090000	2.887,60
25211105301210820CW0001PA01000000033903000120026A0004090000	2.060,74
25211105301210820CW0001PA01000000033903900120024A0004090000	3.007,65

25211105301210820CW0001PA01000000033903900120026A0004090000	1.652,35
-------------------------------------------------------------	----------

UG Recebedora - 120025

15110127812203520JQ0001DA011803390433903000120025D0000170000	19.988,70
15210105122210820000001DA01000000033901500120025D0000010000	1.676,80
15210105122210820000001DA01000000033903000120025D0000350000	26.354,45
15210105122210820000001DA01000000033903000120025D0000560000	18.713,49
15210105122210820000001DA01000000033903900120025D0000350000	645,00
15210105122210820000001DA01000000033903900120025D0000560000	14.999,00
1521010521220582D550001DA01000000033901500120025A0000341100	655,50
15210105243205820IG0001DA01000000033903000120025D0000170000	9.999,50
15210105333205865570001DA01000000033903900120131D0000380000	24.000,00
15211105122210820000001DA01000000033901400120025A0132340100	5.000,00
15211105122210820000001DA01000000033901500120025A0132340100	370.643,55
15211105122210820000001DA01000000033903000120025A0000340100	206.804,10
15211105122210820000001DA01000000033903000120503A0000340100	28.027,36
15211105122210820000001DA01000000033903300120025A0000340100	6.490,00
15211105122210820000001DA01000000033903900120025A0000340100	775.733,61
15211105122210820000001DA01000000033903900120025A0000340102	499.925,75
15211105122210820000001DA01000000033903900120025A0000340200	453.812,39
15211105122210820000001DA01000000033903900120503A0000090000	271.373,97
15211105122210820000001DA01000000033903900120503A0000340100	33.621,04
15211105122210820000001DA01000000033909300120025A0000340100	34.080,00
15211105122210820000001DA01000000033913900120025A0000340100	52.078,00
15211105128205825090001DA01000000033903000120025A0001380000	186.341,88
15211105128205825090001DA01000000033903300120025A0001380000	94.075,50
15211105128205825090001DA01000000033903900120025A0001380000	379.478,45
15211105128205829150001DA01000000033903000120025A0001430000	2.601,25
15211105128205829150001DA01000000033903900120025A0001430000	1.247,00
15211105306205828640001PA01000000033903000120025A0001720000	1.925.016,28
22629812306203087440001PA011803390733903200120025PFF53M9001N	31.380,00
25211105301210820CW0001PA01000000033903000120025A0004090000	14.931,79
25211105302210820590001PA01000000033903000120025A0000410000	5.599,05

UG Recebedora - 120026

15210105153205842290001DA01000000033901500120038P0011530500	12.479,52
15210105211138314M20101DC03880000033901500120026SOF11010003	13.310,00
15210105211138314M20101DC03880000033903900120038D0001170000	115.000,00
15210105333205865570001DA01000000033903000120131D0000380000	1.706,40
15210105333205865570001DA01000000033903900120131D0000380000	33.006,00
15211105122210820000001DA01000000033901500120026A0000340100	9.459,30
15211105122210820000001DA01000000033901500120026A0130340100	118.935,39
15211105122210820000001DA01000000033901500120026A0132340100	28.732,50
15211105122210820000001DA01000000033903000120026A0000340100	303.024,72
15211105122210820000001DA01000000033903900120024A0000340101	7.930,54

RELATÓRIO DE GESTÃO 2012_SEFA_2013

15211105122210820000001DA01000000033903900120026A0000340100	998.782,72
15211105122210820000001DA01000000033903900120026A0000340200	2.126.206,32
15211105122210820000001DA01000000033903900120026A0001730000	35.100,00
15211105122210820000001DA01000000033903900120504A0000340100	67.276,00
15211105122210820000001DA01000000033903900120602A0000340200	1.064,76
15211105122210820000001DA01000000033913900120026A0000340100	15.649,68
15211105128205829150001DA01000000033903000120026A0001430000	12.987,29
1521110512820582B250001DA01000000033903900120024A0001390000	77.993,70
1521110512820582B250001DA01000000033903900120026A0001390000	130.676,58
15211105151205820480001DA01000000033903000120038A0000016400	1.136.979,37
15211105151205820480001DA01000000033903900120038A0000016500	14.401.939,10
15211105151205820480001DA01000000033903900120038A0000016700	96.690,00
15211105151205820480001DA01000000033903900120038SOF11020018	5.034.400,00
15211105151205820480001DA01000000033914700120038A0000016500	68.641,66
15211105151205820480001DA03880000033903000120038A0000016400	827.840,68
15211105151205820480001DA03880000033903900120038A0000016500	1.437.408,77
15211105151205820480001DA03880000033903900120038SOF11020018	1.144.600,00
15211105151205827570001DA01000000033903900120026A0000380500	1.370.000,00
15211105151205828900001DA01000000033903900120038A0001690400	104.881,85
15211105151205889730001DA01000000033903000120026P0010570300	26.381,45
15211105244205820Π0001DA01000000033903900120038A0000016500	600.000,00
15211105306205828640001PA01000000033903000120026A0001720000	1.141.460,45
15213105152205828590001DA01000000033903900120038X--80350100	545.343,00
1521310515220582A640001DA01000000033903900120038X--20821100	926.345,56
15293105128205889530001DA028070011133903900662001I--82010400	225.556,10
15293105128205889530001DA028070011133914700662001I--82010400	7.442,31
23690110305201587250001DA01510000033903900120038D0000150000	607.000,00

UG Receptora - 120027

11410102061057042690001DA01000000033901500120308SEG FORARM	5.162,50
15210105122210820000001DA03880000033901500120027P0011530700	20.876,80
15210105122210820000001DA03880000033901500120327P0011530700	37.422,60
15210105122210820000001DA03880000033901500120497P0011530700	2.283,30
15210105122210820000001DA03880000033903000120027P0011530700	99.994,00
15210105122210820000001DA03880000033903000120327P0011530700	6.824,81
15210105122210820000001DA03880000033903900120027P0011530700	200.000,00
15210105153205842290001DA01000000033901500120303D0000970000	12.436,25
15210105153205842290001DA01000000033901500120308D0000970000	13.400,70
15210105153205864990001DA01000000033901500120327P0011530400	6.825,00
15210105153205864990001DA01000000033903900120115P0011530400	10.000,00
15210105182204020G30101DG03880000033901500120308SOF02040026	2.084,33
15210105182204020G30101DG03880000033901500120327SOF02040026	5.215,60
15210105211138314M20101DC03880000033901500120303SOF11010003	6.909,80
15210105211138314M20101DC03880000033901500120308SOF11010003	3.587,20

RELATÓRIO DE GESTÃO 2012_SEFA_2013

1521010521220572C060001DA01000000033903000120027D0000200000	19.982,10
15210105333205865570001DA01000000033903900120131D0000380000	24.300,00
15211105122210820000001DA01000000033901400120027A0107340100	5.395,00
15211105122210820000001DA01000000033901500120027A0132340100	7.447,00
15211105122210820000001DA01000000033901500120027P0011530700	25.749,75
15211105122210820000001DA01000000033901500120303A0107340100	68.147,69
15211105122210820000001DA01000000033901500120308A0107340100	82.227,17
15211105122210820000001DA01000000033901500120308P0011530700	1.523,61
15211105122210820000001DA01000000033901500120327A0107340100	54.229,20
15211105122210820000001DA01000000033901500120327P0011530700	50.325,40
15211105122210820000001DA01000000033901500120497A0107340100	6.021,75
15211105122210820000001DA01000000033901500120497P0011530700	4.617,00
15211105122210820000001DA01000000033903000120027A0000340100	354.625,98
15211105122210820000001DA01000000033903000120027P0011530700	164.945,06
15211105122210820000001DA01000000033903000120115A0000340100	2.948,10
15211105122210820000001DA01000000033903000120327P0011530700	70.740,59
15211105122210820000001DA01000000033903000120505A0000340100	28.663,37
15211105122210820000001DA01000000033903300120027A0000340100	1.500,00
15211105122210820000001DA01000000033903300120027P0011530700	2.960,36
15211105122210820000001DA01000000033903900120027A0000340100	382.907,82
15211105122210820000001DA01000000033903900120027A0000340200	1.422.830,55
15211105122210820000001DA01000000033903900120027A0001730000	34.631,00
15211105122210820000001DA01000000033903900120027P0011530700	49.920,00
15211105122210820000001DA01000000033903900120327P0011530700	19.051,96
15211105122210820000001DA01000000033903900120505A0000340100	33.011,27
15211105122210820000001DA01000000033904700120027A0000340100	547,18
15211105122210820000001DA01000000033904700120027A0000340200	5.000,00
15211105122210820000001DA01000000033909300120027A0107340100	357,47
15211105122210820000001DA01000000033913900120027A0000340100	23.750,00
15211105128205829150001DA01000000033903000120027A0001430000	4.651,99
15211105128205829150001DA01000000033903900120027A0001430000	6.563,44
15211105151205820480001DA01000000033903900120038A0000016500	26.515,00
15211105151205827570001DA01000000033903900120027A0000380500	16.259,00
15211105306205828640001PA01000000033903000120027A0001720000	1.365.639,63
15213105152205828590001DA014207728933903900120027X--80350100	75.000,00

UG Receptora - 120028

12093026122210120000001DA025020930033901500120028D0000010000	19.027,05
12093026122210120000001DA025020930033903000120028D0000010000	19.137,10
12093026122210120000001DA025020930033903900120028D0000010000	22.568,23
15110127812203520JP0001DA01000000033903000120039D0000170000	6.350,00
15210105122210820000001DA01000000033903900120028D0000010000	64.997,84
15210105122210820000001DA01000000033903900120121D0000010000	92.489,63
15210105211138314M20101DC03880000033903000120028D0001170000	97.143,58

RELATÓRIO DE GESTÃO 2012_SEFA_2013

15210105211138314M20101DC038800000033903000120028SOF11010003	45.521,04
15210105211138314M20101DC038800000033903000120179D0001170000	180.884,83
15210105211138314M20101DC038800000033903900120028D0001170000	805.294,50
15210105211138314M20101DC038800000033903900120028SOF11010003	98.264,00
15210105211138314M20101DC038800000033903900120179D0001170000	49.000,00
15210105333205865570001DA010000000033903000120131D0000380000	4.931,29
15211105122210820000001DA010000000033901400120028A0107340100	2.603,10
15211105122210820000001DA010000000033901400120121A0001340100	3.990,55
15211105122210820000001DA010000000033901500120028A0107340100	17.402,50
15211105122210820000001DA010000000033901500120028A0132340100	9.901,20
15211105122210820000001DA010000000033901500120121A0001340100	25.660,05
15211105122210820000001DA010000000033901500120162A0131340100	4.981,05
15211105122210820000001DA010000000033903000120028A0000340100	136.735,20
15211105122210820000001DA010000000033903000120028A0000340101	4.416,05
15211105122210820000001DA010000000033903000120121A0000340100	20.827,96
15211105122210820000001DA010000000033903900120028A0000340100	1.129.028,70
15211105122210820000001DA010000000033903900120028A0000340101	6.516,16
15211105122210820000001DA010000000033903900120028A0000340200	3.515.793,83
15211105122210820000001DA010000000033903900120121A0000340100	305.501,68
15211105122210820000001DA010000000033903900120133A0000340100	19.998,30
15211105122210820000001DA010000000033903900120136A0000340100	14.999,56
15211105122210820000001DA010000000033903900120162A0000340101	182.372,00
15211105122210820000001DA010000000033913900120028A0000340100	11.575,03
15211105128205829150001DA010000000033903000120028A0001430000	378,90
15211105128205829150001DA010000000033903900120028A0001430000	69.591,10
15211105128205829150001DA010000000033903900120179A0001430000	53.998,65
15211105306205828640001PA010000000033903000120028A0001720000	2.973.493,23
15290305122205828720001DA017411007133903900120028D0000040000	48.996,75
15290305122205828720001DA017511007133901500120136D0000040000	9.993,45
15290305122205828720001DA017511007133903900120028D0000040000	19.998,80
22629812306203087440001PA011803390733903200120028FFF53F9001N	61.079,90
22629812306203087440001PA011803390733903200120028PFF53M9001N	28.859,97
25211105302210820590001PA010000000033903000120162A0000410000	71.863,21
25211105302210820590001PA010000000033903900120162A0000410000	35.499,89
25510108244206989290001DA010000000033903000120039SOF0101	34.988,42

UG Receptora - 120029

11410102061057042690001DA010000000033901500120322SEG FORARM	9.829,40
12093026781205827560001DA025020930233903900120099A0001790100	495.022,02
13010106122211220000001DA010000000033903900120029101MD	3.000.000,00
15110127811203520D80001DA010000000033903000120029SOF11030001	29.998,98
15110127812203520JP0001DA010000000033903000120029D0000170000	9.473,06
15110127812203520JP0001DA010000000033903900120029D0000170000	926,67
15210105122210820000001DA010000000033901500120322D0000350000	4.141,80

RELATÓRIO DE GESTÃO 2012_SEFA_2013

15210105122210820000001DA01000000033901500120338D0000350000	4.344,75
15210105122210820000001DA03880000033901500120322P0011530700	8.972,60
15210105122210820000001DA03880000033903000120029P0011530700	61.247,43
15210105122210820000001DA03880000033903000120122P0011530700	49.377,39
15210105122210820000001DA03880000033903900120029P0011530700	23.737,18
15210105122210820000001DA03880000033903900120122P0011530700	28.312,83
15210105126205865150001DA01000000033903000120029D0000010000	33.997,78
15210105126205865150001DA01000000033903900120029D0000010000	6.000,00
1521010515320552B280001DA01000000033903000120029D0000010000	10.739,22
15210105153205842290001DA01000000033901500120122D0000970000	40.345,15
15210105153205842290001DA01000000033901500120338D0000970000	3.892,50
15210105153205842290001DA01000000033903000120122D0000970000	32.502,04
15210105153205842290001DA01000000033903900120029D0000970000	55.111,14
15210105153205842290001DA01000000033903900120122D0000970000	69.998,36
15210105153205864990001DA01000000033903000120122P0011530400	53.909,76
15210105182204020G30101DG03880000033901500120322SOF02040026	1.805,40
15210105211138314M20101DC03880000033903000120029D0001170000	413.971,77
15210105211138314M20101DC03880000033903000120029SOF11010003	200.472,00
15210105211138314M20101DC03880000033903000120107SOF11010003	45.000,00
15210105211138314M20101DC03880000033903900120029D0001170000	764.618,68
1521010521220572C060001DA01000000033901500120322D0000200000	110.000,00
1521010521220572C060001DA01000000033903000120029D0000200000	40.853,42
1521010521220572C060001DA01000000033903000120122D0000200000	49.999,94
1521010521220572C060001DA01000000033903000120322D0000200000	19.999,89
1521010521220572C060001DA01000000033903900120029D0000200000	39.146,36
1521010521220572C060001DA01000000033903900120122D0000200000	77.998,68
1521010521220572C060001DA01000000033903900120322D0000200000	24.995,94
15210105333205865570001DA01000000033903500120131D0000380000	20.750,00
15210105333205865570001DA01000000033903900120131D0000380000	7.915,00
15211105122210820000001DA01000000033901500120029A0111340100	1.987,40
15211105122210820000001DA01000000033901500120029A0132340100	2.537,60
15211105122210820000001DA01000000033901500120122A0107340100	76.317,52
15211105122210820000001DA01000000033901500120322A0107340100	140.574,66
15211105122210820000001DA01000000033901500120338A0107340100	109.235,95
15211105122210820000001DA01000000033903000120029A0000340100	212.249,79
15211105122210820000001DA01000000033903000120029A0000340101	2.791,02
15211105122210820000001DA01000000033903000120029A0001720000	10.020,36
15211105122210820000001DA01000000033903000120122A0000340100	103.873,68
15211105122210820000001DA01000000033903000120322P0011530700	1.999,89
15211105122210820000001DA01000000033903900120029A0000340100	750.324,69
15211105122210820000001DA01000000033903900120029A0000340200	1.390.717,44
15211105122210820000001DA01000000033903900120122A0000340100	222.908,73
15211105122210820000001DA01000000033903900120322P0011530700	4.991,37

RELATÓRIO DE GESTÃO 2012_SEFA_2013

15211105122210820000001DA01000000033913900120029A0000340100	10.469,93
15211105128205829150001DA01000000033903000120229A0001430000	21.000,00
15211105128205829150001DA01000000033903900120229A0001430000	25.853,82
15211105306205828640001PA01000000033903000120029A0001720000	2.096.906,24
15290105122210820000001DA028011010133903000120029D0000660000	9.977,09
15290105122210820000001DA028011010133903900120029D0000660000	29.988,30
15290305122205828720001DA017511007133903900120029D0000040000	14.935,00
25510108244206989290001DA01000000033903000120029SOF0101	34.991,87

UG Receptora - 120030

11410102061057042690001DA01000000033901500120312SEG FORARM	2.178,00
12093026781205827560001DA025020930233903900120099A0001790100	322.996,88
12629012368203020RM0001DA011200000033903000120030PII04M01879	12.435,23
13010106183207082170001DA01000000033901500120315101SNJ-LD	672,60
13510107122211820000001DA01000000033903900120030D0000490000	6.120,00
15210105122210820000001DA01000000033901500120030D0000350000	10.197,30
15210105122210820000001DA01000000033901500120312D0000350000	6.988,20
15210105122210820000001DA01000000033901500120331D0000350000	4.061,05
15210105122210820000001DA01000000033903000120030D0000010000	136.637,84
15210105122210820000001DA01000000033903000120030D0001040000	8.000,00
15210105122210820000001DA01000000033903000120331D0001040000	1.500,00
15210105122210820000001DA01000000033903900120030D0001040000	9.998,16
15210105122210820000001DA01000000033903900120331D0001040000	33.496,86
15210105122210820000001DA03880000033901500120312P0011530700	28.832,00
15210105128210820550001DA01000000033903000120030D0000340000	4.918,95
15210105128210820550001DA01000000033903900120030D0000340000	7.255,03
15210105153205842290001DA01000000033901500120312D0000970000	60.885,30
15210105153205842290001DA01000000033901500120315D0000970000	15.000,00
15210105153205842290001DA01000000033901500120331D0000970000	19.525,75
15210105153205842290001DA01000000033903000120030D0000010000	66.729,28
15210105153205842290001DA01000000033903000120030D0000970000	24.627,05
15210105153205842290001DA01000000033903000120120D0000970000	45.000,00
15210105153205842290001DA01000000033903900120120D0000970000	265.000,00
15210105182204020G30101DG03880000033901500120312SOF02040026	32.666,00
15210105182204020G30101DG03880000033901500120331SOF02040026	2.766,75
15210105211138314M20101DC03880000033903000120030D0001170000	26.515,17
15210105211138314M20101DC03880000033903000120030SOF11010003	437.076,80
15210105211138314M20101DC03880000033903000120099D0001170000	8.000,00
15210105211138314M20101DC03880000033903000120107SOF11010003	2.220,00
15210105211138314M20101DC03880000033903900120030D0001170000	3.159.684,83
15210105211138314M20101DC03880000033903900120030SOF11010003	3.120.056,16
15210105211138314M20101DC03880000033903900120107SOF11010003	40.000,00
1521010521220572C060001DA01000000033901500120312D0000200000	120.000,00
1521010521220572C060001DA01000000033901500120315D0000200000	50.000,00

RELATÓRIO DE GESTÃO 2012_SEFA_2013

1521010521220572C060001DA01000000033901500120331D0000200000	116.489,95
1521010521220572C060001DA01000000033903000120030D0000200000	218.388,70
1521010521220572C060001DA01000000033903000120107D0001180000	7.038,80
1521010521220572C060001DA01000000033903000120312D0000200000	11.999,95
1521010521220572C060001DA01000000033903000120315D0000200000	2.000,00
1521010521220572C060001DA01000000033903000120331D0000200000	8.997,20
1521010521220572C060001DA01000000033903900120030D0000200000	352.965,88
1521010521220572C060001DA01000000033903900120107D0001180000	8.261,20
1521010521220572C060001DA01000000033903900120312D0000200000	44.979,61
1521010521220572C060001DA01000000033903900120315D0000200000	27.988,00
1521010521220572C060001DA01000000033903900120331D0000200000	24.987,13
15210105333205865570001DA01000000033903500120131D0000380000	41.500,00
15210105333205865570001DA01000000033903900120131D0000380000	6.500,00
15211105122210820000001DA01000000033901500120030A0132340100	955,80
15211105122210820000001DA01000000033901500120120A0107340100	87.835,55
15211105122210820000001DA01000000033901500120160P0011530700	4.695,30
15211105122210820000001DA01000000033901500120312A0107340100	155.248,31
15211105122210820000001DA01000000033901500120312P0011530700	15.010,00
15211105122210820000001DA01000000033901500120315A0000340100	4.518,15
15211105122210820000001DA01000000033901500120315A0107340100	100.000,00
15211105122210820000001DA01000000033901500120331A0107340100	205.769,99
15211105122210820000001DA01000000033903000120030A0000340100	588.145,92
15211105122210820000001DA01000000033903000120030A0000340101	12.163,15
15211105122210820000001DA01000000033903000120120A0000340100	29.002,30
15211105122210820000001DA01000000033903900120030A0000340100	2.281.700,34
15211105122210820000001DA01000000033903900120030A0000340101	1.176,00
15211105122210820000001DA01000000033903900120030A0000340200	2.363.867,36
15211105122210820000001DA01000000033903900120120A0000340100	817.687,00
15211105122210820000001DA01000000033903900120128A0000340200	32.096,00
15211105122210820000001DA01000000033903900120315A0000340100	37.000,00
15211105122210820000001DA01000000033913900120030A0000340100	18.887,36
15211105128205829150001DA01000000033903000120176A0001430000	10.998,97
15211105128205829150001DA01000000033903900120176A0001430000	42.999,50
1521110512820582B250001DA01000000033903000120024A0001390000	5.888,00
1521110512820582B250001DA01000000033903900120024A0001390000	2.637,00
15211105151205820480001DA01000000033903900120038A0000016400	6.000,00
15211105151205820480001DA01000000033903900120038A0000016500	634.931,54
15211105151205829160001DA01000000033903000120111A0000340401	1.254,00
15211105151205829160001DA01000000033903900120111A0000340401	932,14
15211105151205829160001DA01000000033903900120130A0000340401	25.985,57
15211105151205889730001DA01000000033903000120030A0000370000	15.343,59
15211105306205828640001PA01000000033903000120030A0001720000	3.559.066,50
15290305122205828720001DA017411007133903900120030D0000040000	34.978,98

15290305122205828720001DA017511007133903900120030D0000040000	30.000,00
15290305122205828720001DA017511007133903900120136D0000040000	29.997,63
25211105302210820590001PA010000000033903000120030A0000410000	328,22

UG Receptora - 120031

15210105122210820000001DA010000000033903000120031D0000340000	3.000,00
15210105122210820000001DA038800000033903900120461P0011530700	465,00
15210105153205842290001DA010000000033901500120309D0000970000	4.678,69
15210105211138314M20101DC038800000033903000120031D0001170000	80.000,00
15210105211138314M20101DC038800000033903000120031SOF11010003	40.000,00
15210105211138314M20101DC038800000033903900120031D0001170000	126.795,20
15210105211138314M20101DC038800000033903900120031SOF11010003	2.090.968,78
15210105722205823850001DA010000000033903900120031D0001050000	7.840,00
15211105122210820000001DA010000000033901500120031A0107340100	1.027,24
15211105122210820000001DA010000000033901500120320A0107340100	1.266,89
15211105122210820000001DA010000000033901500120461P0011530700	21.691,50
15211105122210820000001DA010000000033903000120031A0000340100	237.833,96
15211105122210820000001DA010000000033903000120510A0000090000	1.667,59
15211105122210820000001DA010000000033903000120510A0000340100	30.995,34
15211105122210820000001DA010000000033903900120031A0000340100	1.069.824,69
15211105122210820000001DA010000000033903900120031A0000340200	1.819.903,57
15211105122210820000001DA010000000033903900120510A0000090000	535.514,38
15211105122210820000001DA010000000033903900120510A0000340100	146.745,68
15211105122210820000001DA010000000033913900120031A0000340100	6.938,73
15211105128205829150001DA010000000033903000120031A0001430000	4.920,26
15211105128205829150001DA010000000033903900120031A0001430000	5.994,19
15211105151205820480001DA010000000033903900120038A0000016500	80.440,00
15211105151205827550001DA010000000033903000120031A0002860000	8.451,00
15211105151205827550001DA010000000033903900120031A0002860000	30.993,40
15211105151205827570001DA010000000033903900120031A0000380600	29.052,48
15211105306205828640001PA010000000033903000120031A0001720000	1.667.840,80
15290305122205828720001DA017511007133903900120031D0000040000	12.989,84

UG Receptora - 120034

12093026781205827560001DA025020930233903900120099A0001790100	174.518,90
15210105122210820000001DA038800000033903900120034P0011530700	71.802,59
15210105126205865150001DA010000000033903000120034D0000010000	9.997,38
15210105153205842290001DA010000000033903300120034P0011530700	7.500,00
15210105153205842290001DA010000000033903900120155D0000010000	44.400,00
15210105153205842290001DA038800000033903000120034P0011530700	81.590,08
15210105182102920G30103DG038800000033903000120155SOF02040026	8.497,08
15210105182102920G30103DG038800000033903900120155SOF02040026	34.554,66
15210105211138314M20101DC038800000033903000120034D0001170000	7.400,00
15210105211138314M20101DC038800000033903000120034SOF11010003	58.180,71
15210105211138314M20101DC038800000033903900120034SOF11010003	10.988,00

RELATÓRIO DE GESTÃO 2012_SEFA_2013

15210105243205820IG0001DA01000000033903900120034D0000170000	7.715,25
15211105122210820000001DA01000000033901500120034A0131340100	36.987,75
15211105122210820000001DA01000000033901500120131A0000340100	3.000,00
15211105122210820000001DA01000000033903000120034A0000340100	180.999,28
15211105122210820000001DA01000000033903000120034A0001730000	526.463,37
15211105122210820000001DA01000000033903000120034P0010570300	16.501,63
15211105122210820000001DA01000000033903000120034P0011530700	3.544,20
15211105122210820000001DA01000000033903000120133A0000340100	14,79
15211105122210820000001DA01000000033903900120034A0000340100	1.019.633,46
15211105122210820000001DA01000000033903900120034A0000340200	379.031,74
15211105122210820000001DA01000000033903900120133A0000340100	28.024,40
15211105122210820000001DA01000000033903900120135A0000340100	21.827,94
15211105122210820000001DA01000000033913900120034A0000340100	8.145,73
15211105151205889730001DA01000000033903000120034A0000270300	121.800,00
15211105151205889730001DA01000000033903000120034P0010570300	370.477,60
15211105151205889730001DA01000000033903000120100A0000370000	141.904,40
15211105151205889730001DA01000000033903900120034A0000270300	240.141,00
15211105151205889730001DA01000000033903900120034A0000370000	86.320,00
15211105151205889730001DA01000000033903900120034P0010570300	599.299,94
15211105306205828640001PA01000000033903000120034A0001720000	345.039,12
15211105365210820100001PA01000000033903900120034A0000250000	56.425,18
15290105122210820000001DA028011010133903900120034D0000010000	1.995,16

UG Receptora - 120035

12093026781205827560001DA025020930233903900120099A0001790100	6.020,00
12093026781205827560001DA025020930233903900120130A0001790100	780.536,08
15210105126205865150001DA01000000033903900120035D0000010000	27.742,90
15210105211138314M20101DC03880000033903900120160SOF11010003	140.634,91
1521010521220572C060001DA01000000033901500120035D0000200000	10.000,00
1521010521220572C060001DA01000000033901500120160D0000200000	10.000,00
1521010521220572C060001DA01000000033903000120160D0000200000	39.999,46
1521010521220572C060001DA01000000033903900120035D0000200000	800.000,00
1521010521220572C060001DA01000000033903900120038D0000200000	672.091,87
1521010521220572C060001DA01000000033903900120160D0000200000	2.137.386,11
15211105122210820000001DA01000000033901400120035A0130340100	5.557,80
15211105122210820000001DA01000000033901500120035A0000340100	5.444,80
15211105122210820000001DA01000000033901500120035A0130340100	30.000,00
15211105122210820000001DA01000000033901500120035A0132340100	4.941,60
15211105122210820000001DA01000000033901500120035P0011530700	24.496,00
15211105122210820000001DA01000000033901500120160A0000340100	3.160,34
15211105122210820000001DA01000000033901500120160A0130340100	39.315,46
15211105122210820000001DA01000000033901500120160A0132340100	626,00
15211105122210820000001DA01000000033903000120035A0000340100	192.931,00
15211105122210820000001DA01000000033903000120035A0000340101	1.657,48

RELATÓRIO DE GESTÃO 2012_SEFA_2013

15211105122210820000001DA01000000033903000120035P0011530700	29.999,89
15211105122210820000001DA01000000033903000120160A0000340100	88.349,93
15211105122210820000001DA01000000033903900120035A0000340100	541.937,38
15211105122210820000001DA01000000033903900120035A0000340101	3.978,01
15211105122210820000001DA01000000033903900120035A0000340200	568.980,96
15211105122210820000001DA01000000033903900120035P0011530700	35.438,50
15211105122210820000001DA01000000033903900120160A0000340100	105.967,00
15211105122210820000001DA01000000033913900120035A0000340100	2.994,76
15211105151205820480001DA01000000033903000120038A0000014900	49.923,00
15211105151205820480001DA01000000033903000120038A0000016400	149.957,90
15211105151205820480001DA01000000033903900120038A0000014900	3.269.999,97
15211105151205820480001DA01000000033914700120038A0000014900	330.000,00
15211105151205820SA0001DA01000000033903900120128P0004020000	80.907,00
15211105153205828960001DA01000000033903000120035A0001870000	99.749,85
15211105153205828960001DA01000000033903900120035A0001870000	565.473,49
15211105153205828960001DA01000000033903900120035A0001880000	44.375,00

UG Receptora - 120036

12093026122210120000001DA025020930033903300120028D0000010000	40.320,00
1521010521220572C060001DA01000000033903300120160D0000200000	541,13
15211105122210820000001DA01000000033901500120036A0132340100	20.798,10
15211105122210820000001DA01000000033901500120055A0132340100	3.929,40
15211105122210820000001DA01000000033903300120110A0110340100	213.000,00
15211105122210820000001DA01000000033903300120130A0000340100	175.291,40
15211105122210820000001DA01000000033903300120130A0130340100	710.645,75
15211105122210820000001DA01000000033903300120155P0011530700	63.120,56

UG Receptora - 120038

15210105122210820000001DA038800000033901500120128P0011530700	38.955,05
15210105153205842290001DA01000000033901500120038D0000970000	1.473,45
15210105153205842290001DA01000000033901500120128D0000970000	8.000,00
15210105153205842290001DA01000000033903000120038D0000970000	10.000,00
15211105122210820000001DA01000000033901400120032A0130340100	1.906,85
15211105122210820000001DA01000000033901400120038A0130340100	879,70
15211105122210820000001DA01000000033901500120032A0000340100	4.772,27
15211105122210820000001DA01000000033901500120032A0130340100	71.098,38
15211105122210820000001DA01000000033901500120032A0131340100	8.785,50
15211105122210820000001DA01000000033901500120032P0011530700	20.939,95
15211105122210820000001DA01000000033901500120038A0000340100	40.759,90
15211105122210820000001DA01000000033901500120038A0130340100	222.872,85
15211105122210820000001DA01000000033901500120038A0132340100	7.839,60
15211105122210820000001DA01000000033901500120038P0011530700	5.837,40
15211105122210820000001DA01000000033901500120128A0000340100	4.362,37
15211105122210820000001DA01000000033901500120128A0002450100	184.671,00
15211105122210820000001DA01000000033901500120128A0107340100	3.734,05

RELATÓRIO DE GESTÃO 2012_SEFA_2013

15211105122210820000001DA01000000033901500120128A0130340100	88.840,89
15211105122210820000001DA01000000033901500120128A0132340100	2.791,80
15211105122210820000001DA01000000033901500120128P0011530700	17.531,55
15211105122210820000001DA01000000033901500120130A0000340100	458,52
15211105122210820000001DA01000000033901500120130A0130340100	458,52
15211105122210820000001DA01000000033903000120032A0000340100	83.811,82
15211105122210820000001DA01000000033903000120038A0000340100	130.460,70
15211105122210820000001DA01000000033903000120128A0000340100	85.178,51
15211105122210820000001DA01000000033903000120128A0002450100	19.367,40
15211105122210820000001DA01000000033903900120032A0000340100	326.497,81
15211105122210820000001DA01000000033903900120032A0000340200	195.804,34
15211105122210820000001DA01000000033903900120038A0000340100	1.208.873,39
15211105122210820000001DA01000000033903900120038A0000340200	225.171,29
15211105122210820000001DA01000000033903900120128A0000340100	32.913,00
15211105122210820000001DA01000000033903900120128A0000340200	40.636,96
15211105122210820000001DA01000000033903900120128A0002450100	2.097,00
15211105122210820000001DA01000000033903900120128A0004060000	103.766,57
15211105122210820000001DA01000000033909300120038A0000340200	431.918,76
15211105122210820000001DA01000000033913900120038A0000340100	880,73
15211105128205828840001DA01000000033901500120110A0000840000	2.710,30
15211105151205820480001DA01000000033903900120038A0000016700	5.000,00
15211105151205820SA0001DA01000000033903900120032P0004020000	17.689,60
15211105151205820SA0001DA01000000033903900120128P0004020000	15.961,13
15211105151205820SA0001DA01000000033903900120128P0009920000	48.000,00
15211105306205828640001PA01000000033903000120038A0001720000	541.413,14

UG Receptora - 120039

12093026781205820SF0001DA025020930233903000120099P0007610300	320.720,94
15110127812203520JP0001DA01000000033900400120039D0000170000	5.400,00
15110127812203520JP0001DA01000000033903000120039D0000170000	4.050,00
15110127812203520JP0001DA01000000033914700120039D0000170000	1.080,00
15210105122210820000001DA01000000033903000120028D0000350000	5.000,00
15210105122210820000001DA01000000033903000120039D0000010000	28.740,84
15210105122210820000001DA01000000033903900120028D0000350000	8.000,00
15210105122210820000001DA01000000033903900120039D0000010000	27.000,00
15210105122210820000001DA01000000033903900120039D0000170000	71.429,47
15210105122210820000001DA03880000033901500120155P0011530700	21.310,95
15210105126205865150001DA01000000033903900120039D0000010000	1.400,00
15210105128210820550001DA01000000033903000120039D0000010000	4.242,00
15210105128210820550001DA01000000033903900120039D0000010000	9.000,00
15210105211138314M20101DC03880000033903000120028SOF11010003	86.300,00
15210105211138314M20101DC03880000033903000120031D0001170000	42.496,49
15210105211138314M20101DC03880000033903000120039D0001170000	7.250,00
15210105211138314M20101DC03880000033903000120039SOF11010003	171.093,64

RELATÓRIO DE GESTÃO 2012_SEFA_2013

15210105211138314M20101DC03880000033903900120028SOF11010003	11.200,00
15210105211138314M20101DC03880000033903900120039SOF11010003	64.430,16
1521010521220572C060001DA01000000033901500120134D0000200000	9.687,05
1521010521220572C060001DA01000000033901500120136D0000200000	2.372,15
15211105122210820000001DA01000000033901400120039A0107340100	7.914,80
15211105122210820000001DA01000000033901400120099A0000340100	1.676,80
15211105122210820000001DA01000000033901400120099A0130340100	537,50
15211105122210820000001DA01000000033901500120044A0131340100	10.000,00
15211105122210820000001DA01000000033901500120058A0131340100	49.946,10
15211105122210820000001DA01000000033901500120058A0132340100	3.609,70
15211105122210820000001DA01000000033901500120058P0011530700	68.068,25
15211105122210820000001DA01000000033901500120099A0000340100	3.798,90
15211105122210820000001DA01000000033901500120099A0130340100	27.020,55
15211105122210820000001DA01000000033901500120099A0132340100	5.145,10
15211105122210820000001DA01000000033901500120131A0131340100	12.000,00
15211105122210820000001DA01000000033901500120131A0133340100	10.000,00
15211105122210820000001DA01000000033901500120133A0111340100	9.526,50
15211105122210820000001DA01000000033901500120133A0131340100	69.868,90
15211105122210820000001DA01000000033901500120133P0011530700	9.796,10
15211105122210820000001DA01000000033901500120134A0131340100	60.063,30
15211105122210820000001DA01000000033901500120134A0132340100	8.697,20
15211105122210820000001DA01000000033901500120135A0131340100	6.556,50
15211105122210820000001DA01000000033901500120136A0131340100	122.783,95
15211105122210820000001DA01000000033901500120136A0132340100	12.236,50
15211105122210820000001DA01000000033901500120136A0136340100	30.000,00
15211105122210820000001DA01000000033903000120039A0000340100	808.182,51
15211105122210820000001DA01000000033903000120039A0000340101	3.800,00
15211105122210820000001DA01000000033903000120039P0011530700	27.779,03
15211105122210820000001DA01000000033903000120044A0000340100	15.043,61
15211105122210820000001DA01000000033903000120057A0000340101	2.541,07
15211105122210820000001DA01000000033903000120099A0000340100	147.825,18
15211105122210820000001DA01000000033903000120121A0000340100	3.102,85
15211105122210820000001DA01000000033903000120122A0000340100	7.021,60
15211105122210820000001DA01000000033903000120133A0000340100	323.851,92
15211105122210820000001DA01000000033903000120134A0000340100	110.080,63
15211105122210820000001DA01000000033903000120135A0000340100	85.751,99
15211105122210820000001DA01000000033903000120136A0000340100	165.173,99
15211105122210820000001DA01000000033903300120039A0000340100	35.750,00
15211105122210820000001DA01000000033903600120039A0000340100	7.200,00
15211105122210820000001DA01000000033903600120136A0000340100	630,00
15211105122210820000001DA01000000033903900120028A0000340100	22.000,00
15211105122210820000001DA01000000033903900120039A0000340100	1.713.528,54
15211105122210820000001DA01000000033903900120039A0000340101	1.950,00

RELATÓRIO DE GESTÃO 2012_SEFA_2013

15211105122210820000001DA01000000033903900120039A0000340200	3.304.763,95
15211105122210820000001DA01000000033903900120039P0011530700	23.400,01
15211105122210820000001DA01000000033903900120044A0000340100	302.667,97
15211105122210820000001DA01000000033903900120057A0000340101	21.458,93
15211105122210820000001DA01000000033903900120099A0000340100	195.288,29
15211105122210820000001DA01000000033903900120122A0000340100	12.000,00
15211105122210820000001DA01000000033903900120133A0000340100	335.607,38
15211105122210820000001DA01000000033903900120134A0000340100	32.754,24
15211105122210820000001DA01000000033903900120135A0000340100	2.967.170,51
15211105122210820000001DA01000000033903900120136A0000340100	414.647,49
15211105122210820000001DA01000000033904700120039A0000340100	6.859,96
15211105122210820000001DA01000000033909200120099A0000340100	490,66
15211105122210820000001DA01000000033909200120133A0000340100	750,00
15211105122210820000001DA01000000033913900120039A0000340100	102.673,37
15211105122210820000001DA01000000033913900120135A0000340100	520,00
15211105122210820000001DA01000000033913900120136A0000340100	3.492,55
15211105122210820000001DA01000000033914700120039A0000340100	1.440,00
15211105122210820000001DA01000000033914700120136A0000340100	126,00
15211105122210820000001DA01000000044905200120039A0000340100	0,00
15211105128205828840001DA01000000033901500120110A0000840000	4.552,25
15211105151205820S90001DA01000000044903900120136P0007700700	0,00
15211105151205820SA0001DA01000000033903900120128P0003010000	274.577,65
15211105151205820SA0001DA01000000033903900120135P0011320000	20.382,00
15290305122205828720001DA017411007133903000120136D0000040000	29.655,88
15290305122205828720001DA017411007133903900120136D0000040000	176.699,30
15290305122205828720001DA017511007133901500120136D0000040000	35.000,00
15290305122205828720001DA017511007133903900120136D0000040000	66.998,15
25211105301210820CW0001PA01000000033903900120050A0004090000	21.572,77
25211105302210820590001PA01000000033903000120039A0000410000	22.889,99
25211105302210820590001PA01000000033903000120162A0000410000	3.436,87
25211105302210820590001PA01000000033903900120050A0000410000	45.719.951,64
25211105302210820590001PA01000000033909300120050A0000410000	1.419.951,70

UG Recebedora - 120040

15210105211138314M20101DC038800000033903000120040D0001170000	274.433,00
15211105122210820000001DA01000000033901500120040A0107340100	6.000,00
15211105122210820000001DA01000000033901500120040A0131340100	38.000,00
15211105122210820000001DA01000000033901500120040A0132340100	626,00
15211105122210820000001DA01000000033903000120040A0000340101	477.360,75
15211105122210820000001DA01000000033903900120040A0000340101	5.459.623,84
15211105122210820000001DA01000000033903900120040A0000340200	1.548.183,92
15211105122210820000001DA01000000033904700120040A0000340200	1.115,95
15211105122210820000001DA01000000033913900120040A0000340101	1.552,84
15211105306205828640001PA01000000033903000120040A0001720000	1.828.985,74

RELATÓRIO DE GESTÃO 2012_SEFA_2013

25211105301210820CW0001PA01000000033903000120040A0004090000	67.881,16
25211105302210820590001PA01000000033903000120040A0000410000	6.655.985,57
25211105302210820590001PA01000000033903000120058A0000410000	481.810,20
25211105302210820590001PA01000000033903900120040A0000410000	3.698.484,88
25211105302210820G50001PA01000000033903000120040A0004170000	249.978,23

UG Recebedora - 120041

15210105211138314M20101DC038800000033903000120041D0001170000	274.433,00
1521010521220572C060001DA01000000033903000120041D0000200000	36.999,35
15211105122210820000001DA01000000033901500120041A0131340100	46.043,80
15211105122210820000001DA01000000033901500120041A0132340100	1.665,60
15211105122210820000001DA01000000033901500120165A0131340100	41.923,00
15211105122210820000001DA01000000033901500120165A0132340100	13.783,50
15211105122210820000001DA01000000033903000120041P0011530700	35.161,99
15211105122210820000001DA01000000033903900120041A0000340101	1.871.588,89
15211105122210820000001DA01000000033903900120041A0000340200	1.152.814,30
15211105122210820000001DA01000000033903900120041P0011530700	29.993,67
15211105122210820000001DA01000000033913900120041A0000340101	5.483,36
15211105306205828640001PA01000000033903000120041A0001720000	814.713,52
25211105301210820CW0001PA01000000033903000120041A0004090000	62.900,42
25211105301210820CW0001PA01000000033903900120041A0004090000	37.728,02
25211105302210820590001PA01000000033903000120041A0000410000	1.802.764,68
25211105302210820590001PA01000000033903000120165A0000410000	107.810,68
25211105302210820590001PA01000000033903900120041A0000410000	1.766.617,46
25211105302210820590001PA01000000033903900120058A0000410000	4.152,50
25211105302210820590001PA01000000033903900120165A0000410000	35.932,75
25211105302210820590001PA01000000033913900120041A0000410000	6.709,11
25211105302210820G50001PA01000000033903000120041A0004170000	99.997,38

UG Recebedora - 120042

12093026781205827560001DA025020930233903900120130A0001790100	219.460,42
15210105211138314M20101DC038800000033903000120042D0001170000	228.921,00
15210105211138314M20101DC038800000033903900120042D0001170000	476.399,00
15210105211138314M20101DC038800000033903900120042SOF11010003	262.956,20
15211105122210820000001DA01000000033901400120042A0131340100	395,90
15211105122210820000001DA01000000033901500120042A0131340100	25.770,90
15211105122210820000001DA01000000033901500120042A0132340100	531,00
15211105122210820000001DA01000000033903000120042A0000340101	2.213.650,80
15211105122210820000001DA01000000033903900120042A0000340101	9.862.234,97
15211105122210820000001DA01000000033903900120042A0000340200	4.013.067,26
15211105122210820000001DA038800000033903000120042A0000340101	44.671,50
15211105306205828640001PA01000000033903000120042A0001720000	1.228.655,31
15211105306205828640001PA01000000033903000120043A0001720000	2.173,20
25211105301210820CW0001PA01000000033903000120042A0004090000	31.842,98
25211105301210820CW0001PA01000000033903900120042A0004090000	17.013,96

RELATÓRIO DE GESTÃO 2012_SEFA_2013

25211105302210820590001PA01000000033903000120042A0000410000	17.170.857,71
25211105302210820590001PA01000000033903900120042A0000410000	2.321.835,54
25211105302210820590001PA01000000033913000120042A0000410000	301.290,12
25211105302210820590001PA01000000033913900120042A0000410000	9.050,26
25211105302210820G50001PA01000000033903000120042A0004170000	496.873,01
25211105302210820G50001PA01000000033913000120042A0004170000	2.851,02

UG Receptora - 120043

15211105122210820000001DA01000000033901500120043A0131340100	9.388,90
15211105122210820000001DA01000000033903900120043A0000340101	403.070,01
15211105122210820000001DA01000000033903900120043A0000340200	473.095,01
15211105122210820000001DA01000000033913900120043A0000340101	280,00
15211105151205828950001DA01000000033903000120043A0003890000	149.331,12
15211105151205828950001DA01000000033903900120043A0003890000	646,70
15211105306205828640001PA01000000033903000120043A0001720000	30.922,76
23690110303205586360001DA015100000033903000120043D0000430000	119.700,00
23690110303205586360001DA015100000033903900120043D0000430000	1.327.263,04
23690110572205520K70001DA015100000033903900120043D0000430000	2.160.000,00
25211105302210820590001PA01000000033903000120043A0000410000	216.534,12
25211105302210820590001PA01000000033903900120043A0000410000	569.477,87
25211105302210820590001PA01000000033913900120043A0000410000	5.349,59

UG Receptora - 120045

15210105122210820000001DA01000000033903900120045A0000090000	499.774,01
15211105122210820000001DA01000000033901400120045A0107340100	2.656,20
15211105122210820000001DA01000000033903000120045A0000340100	56.295,96
15211105122210820000001DA01000000033903900120045A0000090000	1.523.712,80
15211105122210820000001DA01000000033903900120045A0000340100	184.718,10
15211105122210820000001DA01000000033903900120045A0000340102	299.762,98
15211105122210820000001DA01000000033903900120045A0000340200	1.027.731,60
15211105122210820000001DA01000000033913900120045A0000340100	5.153,94
15211105122210820000001DA038800000033903900120045A0000090000	1.000.000,00
15290305122205828720001DA017411007133903900120045D0000040000	14.994,99

UG Receptora - 120046

13090714421207023160001DA0180000003390390012003810SP-FAB	13.842,21
14910121631206621090001DA010004910133903900120038MK2109999FT	229.576,27
15210105153205842290001DA01000000033901500120038D0000970000	12.500,00
15210105153205842290001DA01000000033903900120038A0000016500	150.281,15
15210105182102920G30103DG03880000033903900120038D0001160000	1.800.000,00
15210105211138314M20101DC03880000033901500120046SOF11010003	14.000,00
15210105211138314M20101DC03880000033903900120038D0001170000	696.874,72
1521010521220582D550001DA01000000033903900120038A0000016500	96.155,31
15210105244205824390010DA01000000033903900120038D0000100000	165.252,65
15211105122210820000001DA01000000033901400120046A0000340100	560,50
15211105122210820000001DA01000000033901500120046A0000340100	14.149,37

RELATÓRIO DE GESTÃO 2012_SEFA_2013

15211105122210820000001DA010000000033901500120046A0130340100	123.345,24
15211105122210820000001DA010000000033903000120046A0000340100	433.076,67
15211105122210820000001DA010000000033903000120046A0000340101	1.538,80
15211105122210820000001DA010000000033903900120046A0000340100	670.814,81
15211105122210820000001DA010000000033903900120046A0000340101	3.593,00
15211105122210820000001DA010000000033903900120046A0000340200	1.962.006,89
15211105122210820000001DA010000000033913900120046A0000340100	64.990,90
15211105128205829150001DA010000000033903900120046A0001430000	343.066,47
15211105151205820480001DA010000000033903000120038A0000016400	3.275.785,34
15211105151205820480001DA010000000033903900120038A0000016500	22.123.116,96
15211105151205820480001DA010000000033903900120038A0000016700	119.664,48
15211105306205828640001PA010000000033903000120046A0001720000	1.280.405,53

UG Receptora - 120047

15210105153205842290001DA010000000033901500120130D0000970000	1.568,45
15211105122210820000001DA010000000033901500120047A0000340100	4.381,73
15211105122210820000001DA010000000033901500120047A0130340100	67.464,31
15211105122210820000001DA010000000033901500120047A0132340100	11.061,60
15211105122210820000001DA010000000033901500120130A0000340100	25.586,14
15211105122210820000001DA010000000033901500120130A0130340100	179.513,56
15211105122210820000001DA010000000033901500120130A0132340100	12.813,50
15211105122210820000001DA010000000033903000120047A0000340100	90.854,88
15211105122210820000001DA010000000033903000120047A0000340101	496,00
15211105122210820000001DA010000000033903000120047A0001730000	7.459,62
15211105122210820000001DA010000000033903000120099A0000340100	2.756,90
15211105122210820000001DA010000000033903000120130A0000340100	387.613,74
15211105122210820000001DA010000000033903900120047A0000340100	422.530,99
15211105122210820000001DA010000000033903900120047A0000340200	955.450,35
15211105122210820000001DA010000000033903900120111A0000340100	43.993,74
15211105122210820000001DA010000000033903900120130A0000340100	117.100,86
15211105122210820000001DA010000000033903900120130A0000340200	50.000,00
15211105122210820000001DA010000000033909300120047A0000340100	180,00
15211105122210820000001DA010000000033913900120047A0000340100	23.000,00
15211105151205820480001DA010000000033903900120038A0000016500	595.000,00
15211105151205828900001DA010000000033903000120038A0001690200	920.313,36
15211105151205828900001DA010000000033903000120038A0001690400	2.151.006,96
15211105151205828900001DA010000000033903900120038A0001690400	1.810.597,83
15211105306205828640001PA010000000033903000120047A0001720000	580.091,34

UG Receptora - 120048

15211105122210820000001DA010000000033903000120048A0000340101	4.980,17
15211105306205828640001PA010000000033903000120048A0001720000	523.425,27
25510108244206989290001DA010000000033903000120048SOF0101	11.663,95

UG Receptora - 120049

12629012368203020RM0001DA011200000033903900120038PII04M01879	638.089,74
--------------------------------------------------------------	------------

RELATÓRIO DE GESTÃO 2012_SEFA_2013

13510107212205720RE0001DA01000000033903000120038D0000010000	58.914,45
13510107212205720RE0001DA01000000033903900120038D0000010000	137.585,57
15210105122210820000001DA01000000033903900120038D0000350000	299.320,40
15210105153205842290001DA01000000033901500120038D0000970000	12.500,00
15210105153205864990001DA01000000033903900120038A0000016500	340.000,00
15210105182204020G30101DG038800000033903900120038SOF02040026	2.000.800,20
15210105211138314M20101DC038800000033901500120049SOF11010003	17.690,00
15210105211138314M20101DC038800000033903900120038D0001170000	1.285.784,66
1521010521220572C060001DA01000000033901500120049D0000200000	30.000,00
1521010521220572C060001DA01000000033903000120038D0000200000	857.000,00
1521010521220572C060001DA01000000033903000120049D0000200000	886.193,00
1521010521220572C060001DA01000000033903900120038D0000200000	3.683.729,13
1521010521220572C060001DA01000000033903900120038D0001180000	720.112,00
15211105122210820000001DA01000000033901500120038A0130340100	3.350,00
15211105122210820000001DA01000000033901500120049A0000340100	6.476,20
15211105122210820000001DA01000000033901500120049A0130340100	185.580,99
15211105122210820000001DA01000000033901500120049A0132340100	14.412,80
15211105122210820000001DA01000000033903000120038A0000340100	5.000,00
15211105122210820000001DA01000000033903000120049A0000340100	571.292,00
15211105122210820000001DA01000000033903000120049A0000340101	2.640,00
15211105122210820000001DA01000000033903000120049A0001720000	34.340,00
15211105122210820000001DA01000000033903900120049A0000340100	575.589,87
15211105122210820000001DA01000000033903900120049A0000340101	6.160,00
15211105122210820000001DA01000000033903900120049A0000340200	2.158.144,95
15211105122210820000001DA01000000033913900120049A0000340100	10.000,00
15211105151205820480001DA01000000033903900120038A0000016500	68.244.563,43
15211105151205820480001DA038800000033903900120038A0000016500	4.718.649,60
15211105151205820SA0001DA01000000033903900120128P0009920000	2.072.334,00
15211105306205828640001PA01000000033903000120049A0001720000	1.039.972,18

UG Receptora - 120052

12624612364203220RK0042DA011200000033903600120140F20RKG0111N	1.941,83
12626212128210945720035DA011200000033903600120140A4572N51REN	1.440,00
15211105122210820000001DA01000000033903600120052A0000230000	6.281,60
15211105122210820000001DA01000000033903600120140A0000340100	101.000,00
15211105306210820120001PA01000000033904600120155A0000220000	22.700.000,00
15211105331210820110001PA01000000033904900120155A0000210000	89.500.000,00
15211105365210820100001PA01000000033900800120155A0000250000	11.269.254,97
15211128846090107160001PA01000000033909100120052A0002990000	81.562,00
25211105301210820040001PA01000000033909300120155A0002920000	12.859.604,00

UG Receptora - 120053

15211105122210820000001DA01000000033903000120053A0000340100	10.115,94
15211105122210820000001DA01000000033903900120053A0000090000	569.510,50
15211105122210820000001DA01000000033903900120053A0000340100	295.959,54

RELATÓRIO DE GESTÃO 2012_SEFA_2013

15211105122210820000001DA01000000033903900120053A0000340200	330.948,16
15211105122210820000001DA01000000033913900120053A0000340100	6.000,00
15211105122210820000001DA03880000033903900120053A0000090000	499.998,52

UG Receptora - 120054

15110127811203520D80001DA01000000033903000120054SOF11030001	20.000,00
15110127811203520D80001DA01000000033903000120137SOF11030001	245.200,41
15110127811203520D80001DA01000000033903900120137SOF11030001	89.916,00
15110127811203520JN0001DA01000000033903900120137D0000170000	49.985,78
15110127811203520JN0001DA011803390433901500120137D0000170000	30.373,25
15110127811203520JN0001DA011803390433903000120137D0000170000	4.013,65
15110127812203520JP0001DA01000000033900400120137D0000170000	7.360,00
15110127812203520JP0001DA01000000033903000120137D0000170000	20.799,91
15110127812203520JP0001DA01000000033914700120137D0000170000	1.600,00
15210105122210820000001DA01000000033903000120054D0000010000	54.999,62
15210105122210820000001DA01000000033903000120137D0000170000	2.424,31
15210105122210820000001DA01000000033903900120054A0001720000	2.996,50
15210105126205865150001DA01000000033903900120054D0000010000	2.500,00
15210105153205842290001DA01000000033901500120158D0000970000	1.568,45
15210105153205842290001DA01000000033903000120158D0000790000	17.950,16
15210105153205842290001DA01000000033903900120158D0000790000	69.445,46
15210105211138314M20101DC03880000033903900120054D0001170000	181.857,20
1521010521220582D550001DA01000000033901500120158A0000341100	3.136,90
1521010521220582D550001DA01000000033903000120054D0000480000	2.999,88
15211105122210820000001DA01000000033901400120138A0001340100	1.588,30
15211105122210820000001DA01000000033901400120157A0132340100	11.031,30
15211105122210820000001DA01000000033901500120054A0132340100	112.760,50
15211105122210820000001DA01000000033901500120126A0131340100	42.359,10
15211105122210820000001DA01000000033901500120137A0000340100	14.436,00
15211105122210820000001DA01000000033901500120137A0132340100	52.850,15
15211105122210820000001DA01000000033901500120138A0001340100	12.920,60
15211105122210820000001DA01000000033901500120157A0111340100	2.287,60
15211105122210820000001DA01000000033901500120157A0132340100	87.068,55
15211105122210820000001DA01000000033901500120158A0107340100	937,65
15211105122210820000001DA01000000033901500120158A0111340100	349.396,35
15211105122210820000001DA01000000033901500120158A0132340100	70.523,95
15211105122210820000001DA01000000033901500120159A0132340100	86.224,10
15211105122210820000001DA01000000033903000120054A0000340100	629.974,07
15211105122210820000001DA01000000033903000120054A0001720000	115.067,38
15211105122210820000001DA01000000033903000120126A0000340100	27.811,02
15211105122210820000001DA01000000033903000120137A0000340100	105.538,74
15211105122210820000001DA01000000033903000120138A0000340100	581.410,70
15211105122210820000001DA01000000033903000120157A0000340100	89.691,28
15211105122210820000001DA01000000033903000120158A0000340100	92.204,41

RELATÓRIO DE GESTÃO 2012_SEFA_2013

1521110512221082000001DA01000000033903000120159A0000340100	50.901,39
1521110512221082000001DA01000000033903300120157A0000340100	2.700,00
1521110512221082000001DA01000000033903900120054A0000340100	1.863.807,22
1521110512221082000001DA01000000033903900120054A0000340200	2.124.267,72
1521110512221082000001DA01000000033903900120054A0001720000	181.499,52
1521110512221082000001DA01000000033903900120054A0001730000	311.193,75
1521110512221082000001DA01000000033903900120103A0000340100	19.990,30
1521110512221082000001DA01000000033903900120126A0000340100	398.090,40
1521110512221082000001DA01000000033903900120137A0000340100	115.844,55
1521110512221082000001DA01000000033903900120138A0000340100	348.789,06
1521110512221082000001DA01000000033903900120157A0000340100	47.636,86
1521110512221082000001DA01000000033903900120158A0000340100	285.531,47
1521110512221082000001DA01000000033903900120159A0000340100	104.322,15
1521110512221082000001DA01000000033913900120054A0000340100	34.750,49
1521110512221082000001DA03880000033903900120158A0000340100	205.143,78
15211105128205820550001DA01000000033901400120158A0001360000	431,30
15211105128205820550001DA01000000033901500120158A0001360000	274.784,00
15211105128205820550001DA01000000033903000120054A0001360000	199.714,01
15211105128205820550001DA01000000033903000120054A0003560000	24.671,70
15211105128205820550001DA01000000033903000120158A0001360000	116.569,89
15211105128205820550001DA01000000033903900120054A0001360000	876.073,35
15211105128205820550001DA01000000033903900120054A0003560000	99.328,30
15211105128205820550001DA01000000033903900120158A0001360000	999.545,03
15211105128205820550001DA01000000033903900120158A0003480000	500.000,00
1521110512820582B250001DA01000000033903000120054A0001390000	121.814,70
1521110512820582B250001DA01000000033903000120157A0001390000	184.418,31
1521110512820582B250001DA01000000033903000120159A0001390000	49.972,81
1521110512820582B250001DA01000000033903900120054A0001390000	1.219.329,46
1521110512820582B250001DA01000000033903900120157A0001390000	79.546,00
1521110512820582B250001DA01000000033903900120159A0001390000	149.997,44
1521110512820582B260001DA01000000033903000120159A0001400000	47.164,24
1521110512820582B260001DA01000000033903900120159A0001400000	107.182,63
15211105151205820SA0001DA01000000033903000120158P0000220000	8.791,57
15211105151205820SA0001DA01000000033903900120158P0000220000	44.625,76
15211105151205829160001DA01000000033903000120137A0001780000	27.881,80
15211105151205829160001DA01000000033903900120137A0001780000	22.985,16
15211105151205829160001DA01000000044905200120137A0001780000	0,00
15211105306205828640001PA01000000033903000120054A0001720000	1.830.995,56
25510108244206989290001DA01000000033903000120137SOF0101	81.648,00

UG Receptora - 120057

12021426781201728800001DA025012006933903900120129D0000010000	812.003,51
1521110512221082000001DA01000000033901500120057A0131340100	14.800,00
1521110512221082000001DA01000000033901500120129A0131340100	9.000,00

RELATÓRIO DE GESTÃO 2012_SEFA_2013

15211105122210820000001DA01000000033903000120057A0000340102	139.948,83
15211105122210820000001DA01000000033903000120057A0001720000	23.122,39
15211105122210820000001DA01000000033903600120057A0000340101	4.800,00
15211105122210820000001DA01000000033903900120057A0000340100	29.974,17
15211105122210820000001DA01000000033903900120057A0000340101	491.336,51
15211105122210820000001DA01000000033903900120057A0000340102	258.539,10
15211105122210820000001DA01000000033903900120057A0000340200	1.081.882,44
15211105122210820000001DA01000000033903900120129A0000340200	581.389,92
15211105122210820000001DA01000000033913900120057A0000340101	91,11
15211105306205828640001PA01000000033903000120057A0001720000	243.291,90
15211105306205828640001PA01000000033903000120129A0001720000	271.971,90
25211105301210820CW0001PA01000000033903000120129A0004090000	22.517,00
25211105301210820CW0001PA01000000033903900120129A0004090000	22.507,75
25211105302210820590001PA01000000033903000120057A0000410000	162.720,70
25211105302210820590001PA01000000033903000120057A0001720000	2.175,00
25211105302210820590001PA01000000033903000120129A0000410000	238.256,28
25211105302210820590001PA01000000033903900120057A0000410000	83.423,72
25211105302210820590001PA01000000033903900120129A0000410000	81.411,96
25211105302210820G50001PA01000000033903000120057A0001720000	2.500,00
25211105302210820G50001PA01000000033903000120057A0004170000	22.958,85
25211105302210820G50001PA01000000033903900120057A0004170000	4.406,92

UG Recebedora - 120059

12093026122210120000001DA025020930033901500120059D0000010000	9.965,00
12093026122210120000001DA025020930033903000120059D0000010000	5.998,50
12093026122210120000001DA025020930033903900120059D0000010000	44.100,00
15210105122210820000001DA01000000033903300120059D0000350000	8.000,00
1521010521220572C060001DA01000000033901500120059D0000200000	12.157,55
15210105333205865570001DA01000000033903900120131D0000380000	54.100,00
15211105122210820000001DA01000000033901400120059A0107340100	5.407,40
15211105122210820000001DA01000000033901500120059A0107340100	24.175,70
15211105122210820000001DA01000000033901500120059A0132340100	4.423,45
15211105122210820000001DA01000000033901500120059P0011530700	5.754,45
15211105122210820000001DA01000000033901500120132A0132340100	3.852,80
15211105122210820000001DA01000000033903000120059A0000340100	57.436,59
15211105122210820000001DA01000000033903000120059A0000340101	2.919,93
15211105122210820000001DA01000000033903000120061A0000340100	31.728,25
15211105122210820000001DA01000000033903000120061A0000340101	2.838,10
15211105122210820000001DA01000000033903000120511A0000340100	12.045,59
15211105122210820000001DA01000000033903300120059A0000340100	22.958,00
15211105122210820000001DA01000000033903900120059A0000340100	963.351,68
15211105122210820000001DA01000000033903900120059A0000340101	6.812,55
15211105122210820000001DA01000000033903900120059A0000340200	456.751,98
15211105122210820000001DA01000000033903900120061A0000340100	22.905,80

RELATÓRIO DE GESTÃO 2012_SEFA_2013

15211105122210820000001DA01000000033903900120061A0000340101	6.626,73
15211105122210820000001DA01000000033903900120061A0000340200	261.856,21
15211105122210820000001DA01000000033903900120511A0000090000	128.299,60
15211105122210820000001DA01000000033903900120511A0000340100	17.279,00
15211105122210820000001DA01000000033913900120059A0000340100	4.120,00
15211105128205829150001DA01000000033903000120059A0001430000	32.545,29
15211105128205829150001DA01000000033903000120061A0001430000	218,16
15211105128205829150001DA01000000033903600120059A0001430000	3.800,00
15211105128205829150001DA01000000033903900120059A0001430000	60.340,00
15211105128205829150001DA01000000033914700120059A0001430000	760,00
15211105306205828640001PA01000000033903000120059A0001720000	709.213,34
15290305122205828720001DA017411007133903300120059D0000040000	2.800,00
15290305122205828720001DA017411007133903900120059D0000040000	17.200,00
15290305122205828720001DA017511007133901500120136D0000040000	10.000,00

UG Receptora - 120060

15110127811203520D80001DA01000000033903000120060SOF11030001	15.999,60
15110127811203520D80001DA01000000033903900120137SOF11030001	14.999,52
15110127811203520JN0001DA011803390433903000120060D0000170000	54.880,00
15110127812203520JQ0001DA011803390433903000120060D0000170000	14.925,20
15210105122210820000001DA01000000033901500120060D0000350000	77.130,80
15210105122210820000001DA01000000033903000120060D0000010000	84.610,58
15210105122210820000001DA01000000033903000120060D0000340000	5.000,00
15210105122210820000001DA01000000033903000120060D0000350000	27.862,00
15210105122210820000001DA01000000033903000120060D0001040000	8.384,90
15210105122210820000001DA01000000033903900120060D0000010000	225.388,70
15210105122210820000001DA01000000033903900120060D0000350000	52.138,00
15210105122210820000001DA01000000033903900120060D0000560000	9.600,00
15210105153205842290001DA01000000033901500120060D0000970000	2.802,50
15210105243205820IG0001DA01000000033903000120060D0000170000	3.312,80
15210105243205820IG0001DA01000000033903900120060D0000170000	6.670,00
15210105333205865570001DA01000000033903900120131D0000380000	27.200,00
15211105122210820000001DA01000000033901400120060A0132340100	1.177,96
15211105122210820000001DA01000000033901500120001A0001340100	40.000,00
15211105122210820000001DA01000000033901500120060A0001340100	195.379,04
15211105122210820000001DA01000000033901500120060A0132340100	475.924,08
15211105122210820000001DA01000000033901500120304A0001340100	44.834,72
15211105122210820000001DA01000000033903000120060A0000340100	577.949,78
15211105122210820000001DA01000000033903000120502A0000340100	16.035,60
15211105122210820000001DA01000000033903900120060A0000340100	2.135.899,74
15211105122210820000001DA01000000033903900120060A0000340200	3.809.980,95
15211105122210820000001DA01000000033903900120060A0001730000	44.474,38
15211105122210820000001DA01000000033903900120060P0008014400	119.761,00
15211105122210820000001DA01000000033903900120304A0000340100	150.000,00

RELATÓRIO DE GESTÃO 2012_SEFA_2013

15211105122210820000001DA01000000033903900120502A0000090000	880.395,00
15211105122210820000001DA01000000033903900120502A0000340100	45.642,40
15211105122210820000001DA01000000033904700120060A0000340100	2.844,60
15211105122210820000001DA01000000033909300120060A0000340100	4.543,73
15211105122210820000001DA01000000033913900120060A0000340100	58.004,46
15211105122210820000001DA038800000033903000120060A0000340100	33.498,00
15211105122210820000001DA038800000033903900120060A0000340100	446.500,45
15211105128205829150001DA01000000033903900120060A0001430000	11.675,34
1521110512820582B250001DA01000000033903000120060A0001390000	50.929,23
1521110512820582B250001DA01000000033903900120060A0001390000	1.735.533,38
15211105151205827570001DA01000000033903000120060A0000380400	31.182,51
15211105151205827570001DA01000000033903900120060A0000380400	240.609,79
15211105151205889730001DA01000000033903900120060A0000270300	4.620,00
15211105306205828640001PA01000000033903000120060A0001720000	2.584.006,92
15213105122210820000001DA01000000033903000120060I--82010400	32.600,60
15213105122210820000001DA01000000033903900120060I--82010400	91.398,91
15290105122210820000001DA028011010133903000120060D0000660000	8.600,00
15290105122210820000001DA028011010133903900120060D0000660000	2.399,00
15293105128205889530001DA028070011133903900662001I--82010400	100.738,43
25211105301210820CW0001PA01000000033903000120060A0004090000	8.002,58
25211105301210820CW0001PA01000000033903900120060A0004090000	8.016,97
25211105302210820590001PA01000000033903000120060A0000410000	7.450,18
25211105302210820590001PA01000000033903900120060A0000410000	3.549,42

UG Receptora - 120062

15210105122210820000001DA038800000033901500120153P0011530700	3.785,50
15210105153205842290001DA01000000033901500120323D0000970000	6.886,55
15210105211138314M20101DC038800000033903900120062SOF11010003	191.668,11
15211105122210820000001DA01000000033901400120130A0130340100	360,50
15211105122210820000001DA01000000033901400120153A0130340100	88,50
15211105122210820000001DA01000000033901500120062A0111340100	8.000,00
15211105122210820000001DA01000000033901500120062A0132340100	6.281,20
15211105122210820000001DA01000000033901500120153A0000340100	14.388,42
15211105122210820000001DA01000000033901500120153A0107340100	7.826,25
15211105122210820000001DA01000000033901500120153A0130340100	243.335,73
15211105122210820000001DA01000000033901500120153A0132340100	5.393,80
15211105122210820000001DA01000000033901500120163A0000340100	6.238,90
15211105122210820000001DA01000000033901500120163A0111340100	5.000,00
15211105122210820000001DA01000000033901500120163A0132340100	5.924,80
15211105122210820000001DA01000000033901500120323P0011530700	3.000,00
15211105122210820000001DA01000000033903000120062A0000340100	278.554,53
15211105122210820000001DA01000000033903000120062A0001720000	139.999,90
15211105122210820000001DA01000000033903000120153A0000340100	55.699,55
15211105122210820000001DA01000000033903000120163A0000340100	7.424,68

RELATÓRIO DE GESTÃO 2012_SEFA_2013

15211105122210820000001DA01000000033903900120062A0000340100	323.545,01
15211105122210820000001DA01000000033903900120062A0000340200	1.492.418,70
15211105122210820000001DA01000000033903900120153A0000340100	137.426,64
15211105122210820000001DA01000000033903900120163A0000340100	165.299,00
15211105122210820000001DA01000000033913900120062A0000340100	36.649,43
15211105122210820000001DA01000000033913900120163A0000340100	1.596,00
15211105128205829150001DA01000000033903000120062A0001430000	3.283,38
15211105128205829150001DA01000000033903900120062A0001430000	4.268,29
1521110512820582B250001DA01000000033903000120153A0001390000	35.000,00
1521110512820582B250001DA01000000033903900120153A0001390000	122.000,00
1521110512820582B260001DA01000000033903000120153A0001400000	40.000,00
1521110512820582B260001DA01000000033903900120153A0001400000	103.114,00
1521110512820582B260001DA01000000033913900120153A0001400000	886,00
15211105306205828640001PA01000000033903000120062A0001720000	828.756,53

UG Receptora - 120064

15110127812203520JQ0001DA011803390433903900120064D0000170000	15.000,00
15210105243205820IG0001DA01000000033903900120064D0000170000	5.000,00
15210105333205865570001DA01000000033903900120131D0000380000	16.360,00
15211105122210820000001DA01000000033901400120064A0132340100	5.000,00
15211105122210820000001DA01000000033901500120064A0132340100	727.103,45
15211105122210820000001DA01000000033903000120064A0000340100	678.005,07
15211105122210820000001DA01000000033903000120507A0000340100	28.023,50
15211105122210820000001DA01000000033903900120064A0000340100	726.904,00
15211105122210820000001DA01000000033903900120064A0000340200	1.859.430,69
15211105122210820000001DA01000000033903900120507A000090000	1.044.383,13
15211105122210820000001DA01000000033903900120507A0000340100	33.638,00
15211105122210820000001DA01000000033904700120064A0000340100	425,94
15211105128205829150001DA01000000033903000120064A0001430000	18.365,55
15211105128205829150001DA01000000033903900120064A0001430000	19.991,95
1521110512820582B260001DA01000000033901400120064A0001400000	13.167,10
1521110512820582B260001DA01000000033901500120064A0001400000	37.050,00
1521110512820582B260001DA01000000033903000120064A0001400000	1.243.942,04
1521110512820582B260001DA01000000033903600120064A0001400000	12.550,00
1521110512820582B260001DA01000000033903900120064A0001400000	2.130.646,66
1521110512820582B260001DA01000000033914700120064A0001400000	2.510,00
15211105306205828640001PA01000000033903000120064A0001720000	4.100.195,70
25211105301210820CW0001PA01000000033903000120064A0004090000	12.847,87

UG Receptora - 120065

15210105153205842290001DA01000000033903000120065D0000010000	62.419,70
1521010521220572C060001DA01000000033903000120100D0000200000	599.996,90
15211105122210820000001DA01000000033901500120065A0132340100	59.121,45
15211105122210820000001DA01000000033903000120065A0000340100	154.844,99
15211105122210820000001DA01000000033903000120065P0011530700	67.424,32

RELATÓRIO DE GESTÃO 2012_SEFA_2013

15211105122210820000001DA010000000033903000120100SOF02040026	57.727,85
15211105122210820000001DA010000000033903900120065A0000340100	1.536.673,74
15211105122210820000001DA010000000033903900120065A0000340200	522.642,73
15211105122210820000001DA010000000033904700120065A0000340100	378,00
15211105122210820000001DA010000000033913900120065A0000340100	49.386,77
15211105306205828640001PA010000000033903000120065A0001720000	92.706,78
15211105306205828640001PA010000000033903000120065P0003990000	1.727.382,78
15211105306205828640001PA010000000033903000120065P0010570200	1.004.145,29
15211105306205828640001PA010000000033903900120065P0003990000	1.095.956,98
15211105306205828640001PA010000000033903900120065P0010570200	64,00

UG Reecedora - 120066

12021426781201728800001DA025012006933903900120066D0000010000	333.736,38
12021426781201728800001DA025012006933909200120066D0000010000	1.048.950,00
15210105122210820000001DA010000000033903000120059D0000350000	4.998,38
15210105122210820000001DA038800000033901500120066P0011530700	23.169,30
15211105122210820000001DA010000000033901500120066A0131340100	25.000,00
15211105122210820000001DA010000000033903000120066A0001730000	21.001,00
15211105122210820000001DA010000000033903900120030A0000340100	12.000,00
15211105122210820000001DA010000000033903900120066A0000340100	13.970,00
15211105122210820000001DA010000000033903900120066A0000340101	2.366.769,86
15211105122210820000001DA010000000033903900120066A0000340200	877.834,52
15211105122210820000001DA010000000033903900120066A0001730000	7.960,00
15211105122210820000001DA010000000033903900120089A0000340101	12.650,00
15211105122210820000001DA010000000033903900120100A0000340100	11.780,00
15211105122210820000001DA010000000033913900120066A0000340101	20.000,00
15211105128205829150001DA010000000033903000120066A0001430000	1.152,42
15211105128205829150001DA010000000033903900120066A0001430000	1.493,91
15211105306205828640001PA010000000033903000120066A0001720000	757.071,63
25211105301210820CW0001PA010000000033903000120066A0004090000	7.160,00
25211105301210820CW0001PA010000000033903900120066A0004090000	7.160,00
25211105302210820590001PA010000000033903000120066A0000410000	1.396.152,94
25211105302210820590001PA010000000033903900120050A0000410000	64.800,00
25211105302210820590001PA010000000033903900120066A0000410000	750.873,64
25211105302210820G50001PA010000000033903000120066A0004170000	89.981,68

UG Reecedora - 120067

15211105122210820000001DA010000000033901500120067A0132340100	35.411,80
--------------------------------------------------------------	-----------

UG Reecedora - 120068

15210105153205842290001DA010000000033901500120038P0011530500	12.500,00
15210105153205842290001DA010000000033903000120068D0000010000	6.995,85
15210105211138314M20101DC038800000033901500120068SOF11010003	5.000,00
15210105211138314M20101DC038800000033903000120038D0001170000	120.000,00
15210105211138314M20101DC038800000033903000120068SOF11010003	3.581,50
15210105211138314M20101DC038800000033903900120038D0001170000	200.000,00

RELATÓRIO DE GESTÃO 2012_SEFA_2013

1521010521220572C060001DA01000000033903900120068D0000200000	20.000,00
1521010521220572C060001DA01000000033903900120068D0000970000	30.000,00
15211105122210820000001DA01000000033901400120068A0130340100	2.319,90
15211105122210820000001DA01000000033901500120068A0000340100	23.606,36
15211105122210820000001DA01000000033901500120068A0130340100	103.556,55
15211105122210820000001DA01000000033901500120068A0132340100	1.688,00
15211105122210820000001DA01000000033903000120068A0000340100	158.478,17
15211105122210820000001DA01000000033903000120068A0000340101	3.336,55
15211105122210820000001DA01000000033903700120068A0000340100	25.834,00
15211105122210820000001DA01000000033903900120068A0000340100	742.455,26
15211105122210820000001DA01000000033903900120068A0000340101	7.600,00
15211105122210820000001DA01000000033903900120068A0000340200	1.470.454,09
15211105122210820000001DA01000000033903900120068A0001730000	27.500,00
15211105122210820000001DA01000000033909300120068A0000340100	1.263,01
15211105122210820000001DA01000000033913900120068A0000340100	10.319,58
15211105128205829150001DA01000000033903000120068A0001430000	2.022,39
15211105128205829150001DA01000000033903900120068A0001430000	2.632,11
15211105151205820480001DA01000000033903000120038A0000016400	1.103.938,53
15211105151205820480001DA01000000033903900120038A0000016500	38.533.686,20
15211105151205820480001DA01000000033903900120038SOF11020018	8.965.600,00
15211105151205820480001DA03880000033903900120038A0000016500	1.750.000,00
15211105151205820480001DA03880000033903900120038SOF11020018	1.321.000,00
15211105151205827570001DA01000000033903900120068A0000380200	300.000,00
15211105151205889730001DA01000000033903000120068A0000370000	1.500,00
15211105306205828640001PA01000000033903000120068A0001720000	1.106.469,55
23690110305201587250001DA015100000033903900120038D0000150000	843.000,00

UG Receptora - 120069

15211105122210820000001DA01000000033901500120069A0132340100	10.373,10
-------------------------------------------------------------	-----------

UG Receptora - 120071

11410102061057042690001DA01000000033903000120038SEG FORARM	1.620.968,91
12629012364203220RN0001DA01120000033903000120038PII10G01879	292.297,54
12629012368203020RM0001DA01120000033903000120038PII04M01879	159.522,42
13010106183207082170001DA01000000033903000120130101SNJ-LD	87.505,37
13510107122211820000001DA01000000033903000120038D0000490000	529.096,00
13510107212205720RE0001DA01000000033903000120038D0000010000	131.033,88
14910121631206621090001DA010004910133903000120038MK2109999FT	59.140,52
15210105122210820000001DA01000000033901500120071D0000010000	3.138,80
15210105122210820000001DA01000000033903000120038A0000480100	9.503.108,40
15210105122210820000001DA01000000033903000120038D0000200000	9.330.794,49
15210105122210820000001DA01000000033903000120038D0000350000	340.000,00
15210105122210820000001DA01000000033903000120038D0000690000	150.000,00
15210105153205842290001DA01000000033903000120038A0000480100	5.074,34
15210105153205842290001DA01000000033903000120038D0000010000	147.099,79

RELATÓRIO DE GESTÃO 2012_SEFA_2013

15210105153205842290001DA01000000033903000120038D0000970000	295.930,49
15210105153205842290001DA038800000033903000120038P0011530700	1.126.349,21
15210105182102920G30103DG038800000033903000120038A0000480100	2.000.000,00
15210105182102920G30103DG038800000033903000120038SOF02040026	375.000,00
15210105182204020G30101DG038800000033903000120038SOF02040026	9.510.672,85
15210105211138314M20101DC038800000033903000120038D0001170000	2.335.502,44
15210105211138314M20101DC038800000033903000120038SOF11010003	120.359,02
15210105211138314M20101DC038800000033903000120099D0001170000	192.051,24
1521010521220572C060001DA010000000033903000120038A0000480100	1.313.583,77
1521010521220572C060001DA010000000033903000120038D0000200000	542.121,09
1521010521220572C060001DA010000000033903000120038D0001180000	1.200.000,00
1521010521220572C060001DA010000000033903000120071D0000200000	7.450.712,00
1521010521220582D550001DA010000000033901500120071A0000341100	1.568,45
15210105244205824390010DA010000000033903000120071D0000100000	338.729,21
15210105366205884250001DA010000000033903000120038D0000580000	106.352,00
15211105122210820000001DA010000000033901500120071A0000340100	14.208,38
15211105122210820000001DA010000000033901500120071A0130340100	131.920,52
15211105122210820000001DA010000000033903000120071A0000340100	108.148,06
15211105122210820000001DA010000000033903900120071A0000340100	328.638,12
15211105122210820000001DA010000000033903900120071A0000340200	162.536,50
15211105122210820000001DA010000000033903900120071A0003350000	412.429,72
15211105122210820000001DA010000000033903900120110A0000340100	49.772,56
15211105122210820000001DA010000000033903900120299A0000340100	75.052,73
15211105122210820000001DA010000000033913900120071A0000340100	30.704,74
15211105122210820000001DA038800000033903000120038P0011530700	1.823.489,13
15211105151205820480001DA010000000033903000120038A0000016400	10.135.742,64
15211105151205820480001DA010000000033903000120038A0000016500	3.018,11
15211105151205820480001DA010000000033903900120038A0000016500	43.489,35
15211105151205820480001DA010000000033903900120038A0000016700	1.802.838,48
15211105151205828680001DA010000000033903000120038A0000480100	295.963.713,93
15211105151205828680001DA010000000033903900120038A0000480200	401.462,30
15211105151205828680001DA038800000033903000120038A0000480100	28.666.185,78
15211105151205828680001DA038800000033903900120038A0000480100	34.632,80
15211105151205828900001DA010000000033903000120038A0001690200	24.037.568,60
15211105151205828900001DA010000000033903000120038A0001690400	308.938,45
15211105151205828900001DA010000000033903000120038P0009890000	1.651.793,00
15211105151205828900001DA010000000033903900120038A0001690400	498.614,96
15211105151205829160001DA010000000033903900120071A0000340301	4.990,00
15211105151205829160001DA010000000033903900120107A0002760000	15.407,00
15211105244205820II0001DA010000000033903000120038A0000480100	300.000,00
15211105662205828990001DA010000000033903900120071A0003350000	3.088.024,00
15212105153205828910001DA010000000033903000120038P0011530700	75.803,62
15213105152205828590001DA014207728933903000120038X--80350100	624.602,00

RELATÓRIO DE GESTÃO 2012_SEFA_2013

15290105122210820000001DA025011010133903000120038A0000480100	889.000,00
23690110305201587250001DA015100000033903000120038D0000150000	1.650.685,00

UG Reecedora - 120072

15210105333205865570001DA010000000033903900120131D0000380000	16.800,00
15211105122210820000001DA010000000033901500120072A0107340100	6.814,50
15211105122210820000001DA010000000033901500120072A0132340100	34.624,90
15211105122210820000001DA010000000033901500120072P0011530700	6.091,20
15211105122210820000001DA010000000033903000120072A0001730000	4.494,05
15211105122210820000001DA010000000033903900120072A0000340100	1.400,00
15211105122210820000001DA010000000033903900120516A0000090000	119.995,62
15211105122210820000001DA010000000033903900120516A0000090100	99.996,97
15211105128205820550001DA010000000033903300120158A0001360000	4.700,00
15211105306205828640001PA010000000033903000120072A0001720000	1.038.250,78
25211105301210820CW0001PA010000000033903000120072A0004090000	3.061,17
25211105301210820CW0001PA010000000033903900120072A0004090000	3.366,00

UG Reecedora - 120073

15110127812203520JP0001DA010000000033900400120073D0000170000	8.100,00
15110127812203520JP0001DA010000000033903000120073D0000170000	10.797,73
15110127812203520JP0001DA010000000033914700120073D0000170000	900,00
15210105122210820000001DA010000000033903000120074D0000350000	1.249,77
15210105122210820000001DA010000000033903900120074D0000350000	1.500,00
15210105153205842290001DA010000000033901500120332D0000970000	7.624,70
15210105153205842290001DA010000000033903000120073D0000970000	9.990,23
15210105153205842290001DA010000000033903900120073D0000970000	19.997,28
1521010521220572C060001DA010000000033901500120073D0000200000	13.115,30
1521010521220572C060001DA010000000033903000120073D0000200000	15.884,80
15210105333205865570001DA010000000033903900120131D0000380000	25.300,00
15211105122210820000001DA010000000033901400120073A0107340100	3.104,60
15211105122210820000001DA010000000033901500120073A0107340100	34.981,00
15211105122210820000001DA010000000033901500120073A0132340100	1.875,90
15211105122210820000001DA010000000033901500120073P0011530700	7.965,00
15211105122210820000001DA010000000033901500120332A0107340100	48.860,20
15211105122210820000001DA010000000033903000120073A0000340100	287.155,74
15211105122210820000001DA010000000033903000120073P0011530700	29.925,57
15211105122210820000001DA010000000033903000120514A0000340100	28.025,46
15211105122210820000001DA010000000033903300120073A0107340100	7.147,80
15211105122210820000001DA010000000033903900120073A0000340100	313.686,57
15211105122210820000001DA010000000033903900120073A0000340200	596.407,95
15211105122210820000001DA010000000033903900120073P0011530700	39.952,84
15211105122210820000001DA010000000033903900120514A0000090000	438.288,00
15211105122210820000001DA010000000033903900120514A0000340100	33.638,00
15211105122210820000001DA010000000033904700120073A0000340100	1.821,60
15211105122210820000001DA010000000033913900120073A0000340100	31.421,84

RELATÓRIO DE GESTÃO 2012_SEFA_2013

15211105128205829150001DA01000000033903900120073A0001430000	14.990,55
15211105151205820480001DA01000000033903000120038A0000016400	1.030,00
15211105151205820480001DA01000000033903900120038A0000016500	6.835,00
15211105306205828640001PA01000000033903000120073A0001720000	1.027.083,93
25510108244206989290001DA01000000033903000120073SOF0101	69.974,16

UG Recebedora - 120074

12011403122210120000001DA01000000033903000120074AGU0076	1.419,02
12011403122210120000001DA01000000033903900120074AGU0076	93.565,64
12011403122210120000001DA01000000033913900120074AGU0076	10.000,00
12093026122210120000001DA025020930033901500120074D0000010000	19.117,65
12093026122210120000001DA025020930033903000120074D0000010000	748,93
12093026122210120000001DA025020930033903900120074D0000010000	14.985,00
15110127812203520JP0001DA01000000033903000120074D0000170000	9.693,26
15110127812203520JP0001DA01000000033903900120074D0000170000	6.160,00
15210105122210820000001DA01000000033903000120074D0000350000	5.337,19
15210105153205842290001DA01000000033901500120074D0000010000	760,50
15210105153205842290001DA01000000033901500120074D0000970000	978,50
15211105122210820000001DA01000000033901400120074A0107340100	6.416,30
15211105122210820000001DA01000000033901500120074A0107340100	51.771,75
15211105122210820000001DA01000000033901500120074A0132340100	4.999,70
15211105122210820000001DA01000000033901500120074P0011530700	528,75
15211105122210820000001DA01000000033901500120077A0131340100	18.000,00
15211105122210820000001DA01000000033901500120077P0011530700	6.373,00
15211105122210820000001DA01000000033901500120513A0107340100	1.000,00
15211105122210820000001DA01000000033903000120074A0000340100	275.056,23
15211105122210820000001DA01000000033903000120513A0000340100	30.557,00
15211105122210820000001DA01000000033903900120074A0000340100	325.738,68
15211105122210820000001DA01000000033903900120074A0000340200	1.038.044,30
15211105122210820000001DA01000000033903900120074A0001730000	36.200,00
15211105122210820000001DA01000000033903900120077A0000340101	372.397,00
15211105122210820000001DA01000000033903900120513A000090000	401.181,17
15211105122210820000001DA01000000033903900120513A0000340100	29.123,28
15211105122210820000001DA01000000033903900120513A0000340200	1.098,65
15211105122210820000001DA01000000033904700120074A0000340100	8.568,02
15211105122210820000001DA01000000033904700120074A0000340200	138.794,61
15211105122210820000001DA01000000033904700120513A0000340100	1.124,91
15211105122210820000001DA01000000033909300120513A0000340100	930,00
15211105122210820000001DA01000000033913900120074A0000340100	86.832,00
15211105128205829150001DA01000000033903000120074A0001430000	2.957,91
15211105128205829150001DA01000000033903900120074A0001430000	41.245,69
15211105306205828640001PA01000000033903000120074A0001720000	1.043.637,31
15211105365210820100001PA01000000033903000120155A0000250000	42.296,70
15290305122205828720001DA017511007133901500120136D0000040000	10.000,00

RELATÓRIO DE GESTÃO 2012_SEFA_2013

25211105301210820CW0001PA01000000033903000120077A0004090000	4.896,00
25211105301210820CW0001PA01000000033903900120077A0004090000	4.506,00
25211105301210820CW0001PA01000000033913900120077A0004090000	390,00
25211105302210820590001PA01000000033903000120077A0000410000	265.352,00
25211105302210820590001PA01000000033903900120077A0000410000	103.295,00
25211105302210820G50001PA01000000033903000120077A0004170000	23.500,00
25510108244206989290001DA01000000033903000120074SOF0101	69.494,00

UG Receptora - 120075

15210105153205842290001DA01000000033901500120307D0000970000	5.534,90
15210105153205842290001DA01000000033903000120075D0000970000	49.999,99
15210105211138314M20101DC03880000033901500120075SOF11010003	9.266,40
15210105333205865570001DA01000000033903900120131D0000380000	41.167,40
15211105122210820000001DA01000000033901400120075A0107340100	1.440,20
15211105122210820000001DA01000000033901500120075A0107340100	27.601,80
15211105122210820000001DA01000000033901500120075A0113340100	401,85
15211105122210820000001DA01000000033901500120075P0011530700	9.169,95
15211105122210820000001DA01000000033901500120175A0107340100	25.291,25
15211105122210820000001DA01000000033901500120175P0011530700	3.689,00
15211105122210820000001DA01000000033901500120191A0107340100	10.936,75
15211105122210820000001DA01000000033901500120325A0107340100	38.600,00
15211105122210820000001DA01000000033901500120325P0011530700	902,70
15211105122210820000001DA01000000033901500120465P0011530700	796,50
15211105122210820000001DA01000000033903000120075A0000340100	299.069,63
15211105122210820000001DA01000000033903000120075A0000340101	8.885,66
15211105122210820000001DA01000000033903000120075P0011530700	154.989,28
15211105122210820000001DA01000000033903300120075A0000340100	4.550,00
15211105122210820000001DA01000000033903900120075A0000340100	475.061,69
15211105122210820000001DA01000000033903900120075A0000340101	3.895,35
15211105122210820000001DA01000000033903900120075A0000340200	1.050.338,47
15211105122210820000001DA01000000033903900120075A0001730000	51.908,03
15211105122210820000001DA01000000033903900120075P0011530700	74.827,28
15211105122210820000001DA01000000033903900120175P0011530700	49.996,49
15211105122210820000001DA01000000033903900120307A0000340100	19.999,99
15211105122210820000001DA01000000033904700120075A0000340200	924,93
15211105122210820000001DA01000000033909200120325A0107340100	310,95
15211105122210820000001DA01000000033913900120075A0000340100	39.000,00
15211105128205829150001DA01000000033903000120175A0001430000	1.994,47
15211105128205829150001DA01000000033903900120075A0001430000	9.391,88
15211105128205829150001DA01000000033903900120175A0001430000	4.993,50
15211105151205820480001DA01000000033903000120038A0000016400	14.500,00
15211105151205820480001DA01000000033903900120038A0000016500	10.799,00
15211105151205827550001DA01000000033903000120075A0002860000	8.994,81
15211105151205827550001DA01000000033903900120075A0002860000	30.920,90

RELATÓRIO DE GESTÃO 2012_SEFA_2013

15211105306205828640001PA01000000033903000120075A0001720000	1.550.840,77
15290305122205828720001DA017511007133903900120075D0000040000	23.962,50

UG Receptora - 120076

15210105122210820000001DA01000000033903000120074D0000350000	1.242,00
15210105122210820000001DA01000000033903900120074D0000350000	3.656,67
15210105122210820000001DA03880000033901500120337P0011530700	1.029,00
15210105122210820000001DA03880000033901500120343P0011530700	63.195,30
15210105153205842290001DA01000000033903000120324D0000970000	4.999,76
15210105153205842290001DA01000000033903900120076D0000970000	49.991,80
15210105153205842290001DA01000000033903900120324D0000970000	5.000,00
15210105153205864990001DA01000000033903000120076P0011530400	39.988,75
15210105211138314M20101DC03880000033901500120324SOF11010003	68.000,00
15210105211138314M20101DC03880000033901500120343SOF11010003	45.916,35
15210105333205865570001DA01000000033903900120131D0000380000	35.200,00
15211105122210820000001DA01000000033901400120076A0107340100	10.824,20
15211105122210820000001DA01000000033901500120076A0107340100	58.142,50
15211105122210820000001DA01000000033901500120076A0132340100	2.484,50
15211105122210820000001DA01000000033901500120076P0011530700	18.952,85
15211105122210820000001DA01000000033901500120324A0107340100	89.035,00
15211105122210820000001DA01000000033901500120324P0011530700	4.447,00
15211105122210820000001DA01000000033901500120343P0011530700	27.056,25
15211105122210820000001DA01000000033901500120463A0107340100	1.947,00
15211105122210820000001DA01000000033901500120463P0011530700	21.018,70
15211105122210820000001DA01000000033903000120076A0000340100	341.067,35
15211105122210820000001DA01000000033903000120076A0001730000	3.936,78
15211105122210820000001DA01000000033903000120076P0011530700	99.995,89
15211105122210820000001DA01000000033903000120324A0000340100	7.999,33
15211105122210820000001DA01000000033903000120324P0011530700	15.497,59
15211105122210820000001DA01000000033903000120515A0000340100	28.025,48
15211105122210820000001DA01000000033903900120076A0000340100	378.630,76
15211105122210820000001DA01000000033903900120076A0000340200	1.393.708,32
15211105122210820000001DA01000000033903900120076A0001730000	10.494,43
15211105122210820000001DA01000000033903900120076P0011530700	79.971,95
15211105122210820000001DA01000000033903900120305A0000340100	29.978,14
15211105122210820000001DA01000000033903900120324A0000340100	3.998,00
15211105122210820000001DA01000000033903900120324P0011530700	14.794,00
15211105122210820000001DA01000000033903900120515A000090000	558.200,72
15211105122210820000001DA01000000033903900120515A0000340100	30.917,95
15211105122210820000001DA01000000033904700120076A0000340200	9.600,00
15211105122210820000001DA01000000033909200120076A0107340100	1.734,60
15211105122210820000001DA01000000033909300120076A0000340100	9.300,00
15211105122210820000001DA01000000033913900120076A0000340100	11.940,00
15211105128205829150001DA01000000033903000120076A0001430000	9.999,90

15211105128205829150001DA01000000033903900120076A0001430000	1.998,50
15211105151205820480001DA01000000033903000120038A0000016400	15.591,03
15211105151205820480001DA01000000033903900120038A0000016500	21.886,13
15211105151205827550001DA01000000033903000120076A0002860000	8.996,41
15211105151205827550001DA01000000033903900120076A0002860000	30.649,52
15211105151205828900001DA01000000033903000120038A0001690400	1.229,58
15211105151205828900001DA01000000033903900120038A0001690400	20.939,87
15211105306205828640001PA01000000033903000120076A0001720000	1.443.037,34
25211105301210820CW0001PA01000000033903000120076A0004090000	3.247,73
25211105302210820590001PA01000000033903000120076A0000410000	1.196,40
25510108244206989290001DA01000000033903000120076SOF0101	11.663,64

UG Receptora - 120080

15110127812203520JP0001DA01000000033903000120080D0000170000	21.599,41
15110127812203520JP0001DA01000000033903900120080D0000170000	19.887,99
15210105122210820000001DA01000000033903900120003D0000350000	5.960,00
15210105122210820000001DA038800000033901500120341P0011530700	54.884,75
15210105153205842290001DA01000000033901500120341D0000970000	19.649,90
15210105153205864990001DA01000000033903900120115P0011530400	5.995,00
15210105211138314M20101DC038800000033901500120341SOF11010003	98.695,50
15210105542205820T80001DA01000000033901500120341D0001000000	358,15
15211105122210820000001DA01000000033901400120080A0107340100	3.026,70
15211105122210820000001DA01000000033901500120080A0001340100	1.174,20
15211105122210820000001DA01000000033901500120080A0107340100	77.542,50
15211105122210820000001DA01000000033901500120080A0132340100	14.154,40
15211105122210820000001DA01000000033901500120341A0107340100	17.466,65
15211105122210820000001DA01000000033901500120341P0011530700	76.777,15
15211105122210820000001DA01000000033901500120500A0107340100	5.000,00
15211105122210820000001DA01000000033903000120080A0000340100	332.697,36
15211105122210820000001DA01000000033903000120115A0000340100	7.879,08
15211105122210820000001DA01000000033903000120341P0011530700	36.490,08
15211105122210820000001DA01000000033903000120500A0000340100	28.039,68
15211105122210820000001DA01000000033903900120080A0000340100	552.626,57
15211105122210820000001DA01000000033903900120080A0000340200	730.230,11
15211105122210820000001DA01000000033903900120341P0011530700	1.200,00
15211105122210820000001DA01000000033903900120500A000090000	1.332.028,40
15211105122210820000001DA01000000033903900120500A0000340100	33.593,08
15211105122210820000001DA01000000033903900120500A0000340102	200.000,00
15211105122210820000001DA01000000033904700120080A0000340100	31.692,53
15211105122210820000001DA01000000033909300120080A0000340100	2.177,49
15211105122210820000001DA01000000033909300120302A0107340100	1.691,44
15211105122210820000001DA01000000033913900120080A0000340100	11.931,40
15211105306205828640001PA01000000033903000120080A0001720000	1.395.991,36
15290305122205828720001DA017411007133903900120080D0000040000	93.300,00

RELATÓRIO DE GESTÃO 2012_SEFA_2013

15290305122205828720001DA017511007133903900120080D0000040000	70.000,00
25211105301210820CW0001PA010000000033903000120080A0004090000	4.805,66
25211105302210820590001PA010000000033903000120080A0000410000	1.199,82
25510108244206989290001DA010000000033903000120080SOF0101	139.968,00
25510108244206989290001DA010000000033903000550008SOF0101	46.656,00

UG Recebedora - 120081

15210105122210820000001DA038800000033901500120333P0011530700	16.767,80
15210105122210820000001DA038800000033903000120081P0011530700	123.499,20
15210105122210820000001DA038800000033903900120081P0011530700	99.778,02
15210105153205842290001DA010000000033901500120328D0000970000	2.802,50
15210105153205842290001DA010000000033903000120081D0000970000	49.999,92
15210105153205842290001DA010000000033903900120081D0000970000	27.390,00
15210105153205842290001DA010000000044905200120081D0000970000	0,00
15210105153205864990001DA010000000033903000120081P0011530400	39.963,76
15210105153205864990001DA010000000033903900120115P0011530400	9.986,37
15210105211138314M20101DC038800000033901500120328SOF11010003	29.682,90
15210105244205824390010DA010000000033903000120081D0000100000	3.499,84
15211105122210820000001DA010000000033901500120081A0000340100	2.243,15
15211105122210820000001DA010000000033901500120328A0107340100	60.481,00
15211105122210820000001DA010000000033901500120333A0107340100	5.779,76
15211105122210820000001DA010000000033901500120333P0011530700	2.791,50
15211105122210820000001DA010000000033903000120081A0000340100	282.891,22
15211105122210820000001DA010000000033903000120081A0000340101	20.309,68
15211105122210820000001DA010000000033903000120082A0000340100	1.997,41
15211105122210820000001DA010000000033903000120134A0000340100	3.000,00
15211105122210820000001DA010000000033903000120518A0000340100	15.695,16
15211105122210820000001DA010000000033903300120081A0000340100	4.160,00
15211105122210820000001DA010000000033903900120081A0000340100	265.557,95
15211105122210820000001DA010000000033903900120081A0000340101	718,80
15211105122210820000001DA010000000033903900120081A0000340200	1.030.994,44
15211105122210820000001DA010000000033903900120115A0000340100	7.660,00
15211105122210820000001DA010000000033903900120518A0000340100	42.939,73
15211105122210820000001DA010000000033913900120081A0000340100	10.000,00
15211105122210820000001DA038800000033903000120081A0000340100	144.993,41
15211105122210820000001DA038800000033903900120328A0000340100	100.750,00
15211105151205820480001DA010000000033903000120038A0000016400	999,90
15211105306205828640001PA010000000033903000120081A0001720000	969.039,49
15290105122210820000001DA028011010133903000120081D0000660000	19.994,72
25211105301210820CW0001PA010000000033903000120081A0004090000	883,01
25211105301210820CW0001PA010000000033903900120081A0004090000	338,90

UG Recebedora - 120082

11410102061057042690001DA010000000033901500120310SEG FORARM	8.000,00
11410102061057042690001DA010000000033901500120335SEG FORARM	12.340,85

RELATÓRIO DE GESTÃO 2012_SEFA_2013

12629012364203220RN0001DA011200000033901500120336PII10G01879	7.274,70
15210105122210820000001DA010000000033901500120310D0000350000	13.876,80
15210105122210820000001DA010000000033901500120335D0000690000	19.713,00
15210105122210820000001DA010000000033903000120082D0000010000	1.500,00
15210105122210820000001DA010000000033903000120083D0000350000	11.600,30
15210105122210820000001DA010000000033903900120083D0000350000	1.399,30
15210105122210820000001DA038800000033901500120336P0011530700	6.397,00
15210105128210820550001DA010000000033903000120082D0000340000	1.500,00
15210105153205820SX0001DA010000000033903900120082D0000100000	124.351,38
15210105153205842290001DA010000000033901500120183D0000970000	2.499,10
15210105153205842290001DA010000000033901500120314D0000970000	730,05
15210105153205842290001DA010000000033903000120082D0000970000	24.999,70
15210105153205842290001DA010000000033903000120082P0011530000	3.500,00
15210105153205842290001DA010000000033903900120082D0000970000	84.997,00
15210105153205842290001DA010000000033903900120310D0000970000	25.000,00
15210105153205864990001DA010000000033903000120082P0011530400	19.999,80
15210105153205864990001DA010000000033903900120082P0011530400	34.998,00
15210105182204020G30101DG038800000033901500120310SOF02040026	2.684,50
15210105182204020G30101DG038800000033901500120336SOF02040026	6.320,70
1521010521220572C060001DA010000000033903000120082D0000200000	44.825,00
1521010521220572C060001DA010000000033903900120082D0000200000	111.742,26
1521010521220572C060001DA010000000033903900120183D0000200000	10.857,90
15210105244205824390010DA010000000033903000120082D0000100000	1.999,80
15211105122210820000001DA010000000033901400120082A0107340100	4.449,80
15211105122210820000001DA010000000033901500120082A0130340100	22.644,80
15211105122210820000001DA010000000033901500120310A0107340100	84.689,40
15211105122210820000001DA010000000033901500120310P0011530700	3.186,00
15211105122210820000001DA010000000033901500120335A0107340100	52.989,00
15211105122210820000001DA010000000033901500120336A0000340100	12.742,90
15211105122210820000001DA010000000033903000120082A0000340100	179.204,24
15211105122210820000001DA010000000033903000120082P0011530700	54.998,32
15211105122210820000001DA010000000033903000120183P0011530700	80.985,05
15211105122210820000001DA010000000033903000120310P0011530700	1.991,00
15211105122210820000001DA010000000033903000120335P0011530700	9.999,98
15211105122210820000001DA010000000033903900120082A0000340100	712.167,84
15211105122210820000001DA010000000033903900120082A0000340200	2.375.022,43
15211105122210820000001DA010000000033903900120082P0011530700	42.997,35
15211105122210820000001DA010000000033903900120083P0011530700	18.095,55
15211105122210820000001DA010000000033903900120154A0000340101	16.300,00
15211105122210820000001DA010000000033903900120183P0011530700	69.996,73
15211105122210820000001DA010000000033903900120310P0011530700	7.999,40
15211105122210820000001DA010000000033903900120335P0011530700	19.999,89
15211105122210820000001DA010000000033903900120336P0011530700	5.000,00

RELATÓRIO DE GESTÃO 2012_SEFA_2013

15211105122210820000001DA01000000033903900120519A0000340100	12.384,89
15211105122210820000001DA01000000033913900120082A0000340100	45.000,00
1521110512820582B250001DA01000000033903000120024A0001390000	7.000,00
1521110512820582B250001DA01000000033903900120024A0001390000	13.998,30
15211105151205820480001DA01000000033903000120038A0000016400	19.999,11
15211105151205820480001DA01000000033903000120038A0000016500	19.990,57
15211105151205820480001DA01000000033903900120038A0000016500	84.045,91
15211105151205827570001DA01000000033903900120082A0000380700	159.984,04
15211105244205820II0001DA01000000033901500120082A0004200000	3.801,95
15211105244205820II0001DA01000000033903000120082A0004200000	99.999,91
15211105244205820II0001DA01000000033903900120082A0004200000	47.999,87
15211105306205828640001PA01000000033903000120082A0001720000	2.583.558,17
15290105122210820000001DA028011010133903000120082D0000660000	19.999,94
15290105122210820000001DA028011010133903900120082D0000660000	19.891,90
23690110305201587250001DA015100000033901500120183D0000150000	16.281,00
23690110305201587250001DA015100000033901500120335D0000150000	113.872,30

UG Recebedora - 120083

12093026122210120000001DA025020930033901500120083D0000010000	5.538,35
12093026122210120000001DA025020930033903000120083D0000010000	48.204,50
15210105122210820000001DA01000000033903300120083D0000340000	12.400,00
15210105122210820000001DA01000000033903300120083D0000350000	45.000,00
15210105122210820000001DA038800000033901500120083P0011530700	3.510,50
15210105122210820000001DA038800000033901500120154P0011530700	12.106,80
15210105126205865150001DA01000000033903000120083D0000010000	9.999,79
15210105128210820550001DA01000000033903300120083D0000340000	22.400,00
15210105153205820SX0001DA01000000033903900120083P0010340500	304.496,00
15210105153205842290001DA01000000033901500120083D0000970000	2.576,50
15210105153205842290001DA01000000033903900120083D0000970000	49.992,60
15210105182204020G30101DG03880000033901500120083SOF02040026	2.098,65
15210105244205824390010DA01000000033903900120083D0000170000	69.993,88
15210105244205824390010DA01000000033903900120519D0000010000	16.994,56
15210105333205865570001DA01000000033903900120131D0000380000	64.096,00
15211105122210820000001DA01000000033901400120083A0107340100	8.149,10
15211105122210820000001DA01000000033901500120083A0000340100	1.200,00
15211105122210820000001DA01000000033901500120083A0107340100	15.963,75
15211105122210820000001DA01000000033901500120083A0132340100	9.306,30
15211105122210820000001DA01000000033901500120083P0011530700	15.356,00
15211105122210820000001DA01000000033901500120154A0131340100	31.464,00
15211105122210820000001DA01000000033901500120154P0011530700	17.523,00
15211105122210820000001DA01000000033903000120083A0000340100	330.672,86
15211105122210820000001DA01000000033903000120083P0011530700	39.997,49
15211105122210820000001DA01000000033903000120154P0011530700	1.799,85
15211105122210820000001DA01000000033903000120519A0000340100	34.390,31

RELATÓRIO DE GESTÃO 2012_SEFA_2013

15211105122210820000001DA01000000033903300120083P0011530700	12.600,00
15211105122210820000001DA01000000033903900120083A0000340100	716.271,26
15211105122210820000001DA01000000033903900120083A0000340200	603.173,88
15211105122210820000001DA01000000033903900120083P0011530700	114.897,75
15211105122210820000001DA01000000033903900120154A0000340101	242.375,01
15211105122210820000001DA01000000033903900120154A0000340200	77.575,18
15211105122210820000001DA01000000033903900120519A0000090000	856.997,83
15211105122210820000001DA01000000033903900120519A0000340100	28.867,69
15211105122210820000001DA01000000033903900120519A0000340102	499.996,38
15211105122210820000001DA01000000033913900120083A0000340100	31.388,19
15211105122210820000001DA03880000033903900120519A0000090000	399.986,60
15211105128205820550001DA01000000033903300120132A0001360000	15.400,00
15211105128205829150001DA01000000033903000120083A0001430000	24.994,79
15211105128205829150001DA01000000033903900120083A0001430000	39.998,04
15211105244205820II0001DA01000000033901500120083A0004200000	21.198,05
15211105244205820II0001DA01000000033903000120083A0004200000	179.223,71
15211105244205820II0001DA01000000033903900120083A0004200000	59.998,94
15290305122205828720001DA017511007133901500120083D0000040000	5.000,00
23690110305201587250001DA01510000033901500120083D0000150000	40.975,50
25211105301210820CW0001PA01000000033903000120154A0004090000	6.338,70
25211105301210820CW0001PA01000000033903900120154A0004090000	6.050,84
25211105302210820590001PA01000000033903000120083A0000410000	72.616,42
25211105302210820590001PA01000000033903000120154A0000410000	610.878,68
25211105302210820590001PA01000000033903900120154A0000410000	203.645,81
25211105302210820G50001PA01000000033903000120154A0004170000	23.054,10

UG Receptora - 120085

15210105122210820000001DA01000000033903000120085D0000010000	1.496,38
15210105153205820SX0001DA01000000033903900120085D0000100000	165.856,80
15210105153205842290001DA01000000033901500120318D0000970000	19.616,55
15210105153205864990001DA01000000033903000120085P0011530400	4.999,54
15210105153205864990001DA01000000033903900120085P0011530400	14.997,78
15210105153205864990001DA01000000033903900120115P0011530400	10.000,00
15210105211138314M20101DC03880000033901500120318SOF11010003	58.000,00
1521010521220572C060001DA01000000033903000120085D0000200000	145.797,43
1521010521220572C060001DA01000000033903900120085D0000200000	135.751,10
15211105122210820000001DA01000000033901500120318A0107340100	2.708,10
15211105122210820000001DA01000000033901500120318P0011530700	12.920,50
15211105122210820000001DA01000000033903000120085A0000340100	339.572,41
15211105122210820000001DA01000000033903000120085P0011530700	68.925,69
15211105122210820000001DA01000000033903000120517A0000340100	18.889,44
15211105122210820000001DA01000000033903900120085A0000340100	277.554,88
15211105122210820000001DA01000000033903900120085A0000340200	971.472,99
15211105122210820000001DA01000000033903900120085A0001730000	4.735,00

RELATÓRIO DE GESTÃO 2012_SEFA_2013

15211105122210820000001DA01000000033903900120085P0011530700	92.035,10
15211105122210820000001DA01000000033903900120115A0000340100	7.979,66
15211105122210820000001DA01000000033903900120517A000090000	379.710,00
15211105122210820000001DA01000000033903900120517A000090100	200.000,00
15211105122210820000001DA01000000033903900120517A0000340100	42.479,08
15211105122210820000001DA01000000033903900120517A0000340102	649.681,32
15211105122210820000001DA01000000033904700120085A0000340100	2.817,84
15211105122210820000001DA01000000033904700120085A0000340200	1.924,08
15211105122210820000001DA01000000033904700120517A0000340100	214,92
15211105122210820000001DA01000000033913900120085A0000340100	63.967,21
15211105151205827570001DA01000000033903900120085A0000380500	19.997,97
15211105244205820II0001DA01000000033901500120085A0004200000	25.000,00
15211105244205820II0001DA01000000033903000120085A0004200000	66.450,25
15211105244205820II0001DA01000000033903900120085A0004200000	45.482,92
15211105306205828640001PA01000000033903000120085A0001720000	846.105,87
15213105152205828590001DA01000000033903900120085X--80350100	174.283,00
15290105122210820000001DA028011010133903900120085D0000660000	9.930,00

UG Recebedora - 120086

12093026122210120000001DA025020930033901500120086D0000010000	6.163,10
12093026122210120000001DA025020930033901500120086D0000590000	3.138,20
15210105122210820000001DA01000000033903000120086D0000350000	4.999,96
15210105122210820000001DA01000000033909200120086D0000350000	3.732,00
15210105153205842290001DA01000000033901500120086D0000970000	4.013,75
15210105153205842290001DA01000000033901500120089P0011530700	630,80
15210105333205865570001DA01000000033903900120131D0000380000	24.000,00
15211105122210820000001DA01000000033901400120086A0107340100	7.933,80
15211105122210820000001DA01000000033901400120086A0132340100	1.032,65
15211105122210820000001DA01000000033901500120086A0107340100	97.649,97
15211105122210820000001DA01000000033901500120086A0132340100	626,00
15211105122210820000001DA01000000033901500120086P0011530700	14.981,90
15211105122210820000001DA01000000033901500120089A0131340100	27.492,60
15211105122210820000001DA01000000033901500120089P0011530700	18.826,50
15211105122210820000001DA01000000033901500120161A0107340100	11.850,30
15211105122210820000001DA01000000033901500120178A0107340100	11.396,30
15211105122210820000001DA01000000033903000120086A0000340100	347.706,76
15211105122210820000001DA01000000033903000120086P0011530700	3.998,55
15211105122210820000001DA01000000033903000120161A0000340100	53.752,70
15211105122210820000001DA01000000033903000120178P0011530700	15.764,90
15211105122210820000001DA01000000033903300120086A0000340100	1.934,34
15211105122210820000001DA01000000033903900120086A0000340100	856.400,48
15211105122210820000001DA01000000033903900120086A0000340200	1.266.475,25
15211105122210820000001DA01000000033903900120086P0011530700	13.767,90
15211105122210820000001DA01000000033903900120089A0000340101	389.777,95

RELATÓRIO DE GESTÃO 2012_SEFA_2013

15211105122210820000001DA01000000033903900120089A0000340200	633.268,43
15211105122210820000001DA01000000033903900120161A0000090000	675.320,70
15211105122210820000001DA01000000033903900120161A0000340100	64.470,72
15211105122210820000001DA01000000033903900120178P0011530700	9.630,00
15211105122210820000001DA01000000033904700120086A0000340100	7.371,00
15211105122210820000001DA01000000033913900120086A0000340100	15.524,00
15211105128205829150001DA01000000033903000120086A0001430000	17.999,88
15211105128205829150001DA01000000033903900120086A0001430000	34.737,29
15211105306205828640001PA01000000033903000120086A0001720000	1.792.749,83
15290305122205828720001DA017411007133903900120086D0000040000	19.372,34
22629812306203087440001PA011803390733903200120086FFF53F9001N	62.069,94
22629812306203087440001PA011803390733903200120086PFF53M9001N	25.437,66
25211105301210820CW0001PA01000000033903000120089A0004090000	38.614,84
25211105301210820CW0001PA01000000033903900120089A0004090000	46.394,30
25211105302210820590001PA01000000033903000120089A0000410000	593.176,28
25211105302210820590001PA01000000033903900120089A0000410000	344.730,57
25211105302210820G50001PA01000000033903000120089A0004170000	38.203,17
25211105302210820G50001PA01000000033903900120089A0004170000	7.745,47

UG Receptora - 120087

11410102061057042690001DA01000000033901500120311SEG FORARM	4.602,00
12629012364203220RN0001DA011200000033901500120319PII10G01879	2.955,90
15210105122210820000001DA01000000033901500120311D0000350000	2.900,00
15210105122210820000001DA01000000033901500120311D0000690000	11.682,00
15210105153205842290001DA01000000033901500120087D0000970000	1.473,45
15210105153205842290001DA01000000033901500120339D0000970000	3.348,75
15210105244205824390010DA01000000033903000120087D0000100000	998,13
15210105244205824390010DA01000000033903900120087D0000100000	134.110,12
15211105122210820000001DA01000000033901500120087A0107340100	32.000,00
15211105122210820000001DA01000000033901500120087P0011530700	15.045,00
15211105122210820000001DA01000000033901500120311A0107340100	94.437,00
15211105122210820000001DA01000000033901500120319A0107340100	43.549,39
15211105122210820000001DA01000000033901500120339A0107340100	57.160,05
15211105122210820000001DA01000000033903000120087A0000340100	303.201,70
15211105122210820000001DA01000000033903000120087A0000340101	1.900,60
15211105122210820000001DA01000000033903000120087P0011530700	37.464,82
15211105122210820000001DA01000000033903000120311P0011530700	3.485,44
15211105122210820000001DA01000000033903000120339A0000340100	9.999,45
15211105122210820000001DA01000000033903300120087A0107340100	36.584,00
15211105122210820000001DA01000000033903900120087A0000340100	334.785,10
15211105122210820000001DA01000000033903900120087A0000340101	4.112,65
15211105122210820000001DA01000000033903900120087A0000340200	1.197.011,97
15211105122210820000001DA01000000033903900120087A0001730000	15.413,30
15211105122210820000001DA01000000033903900120311P0011530700	23.880,50

RELATÓRIO DE GESTÃO 2012_SEFA_2013

15211105122210820000001DA01000000033903900120319A0000340100	51.666,75
15211105122210820000001DA01000000033913900120087A0000340100	29.000,00
15211105151205820480001DA01000000033903000120038A0000016400	3.295,50
15211105151205820480001DA01000000033903900120038A0000016500	11.840,00
15211105306205828640001PA01000000033903000120087A0001720000	998.973,60
23690110305201587250001DA015100000033901500120311D0000150000	26.097,55

UG Receptora - 120088

12093026781205820SF0001DA025020930233901400120088A0002930000	325.199,00
12093026781205820SF0001DA025020930233901500120088A0002930000	49.412,85
12093026781205820SF0001DA025020930233903000120088P0002160000	437.680,98
12093026781205820SF0001DA025020930233903000120088P0002270000	429.998,20
12093026781205820SF0001DA025020930233903300120088A0002930000	5.035,00
12093026781205820SF0001DA025020930233903900120088P0002270000	766.807,69
12093026781205820SF0001DA025020930233903900120088P0009270300	2.462.162,00
15210105151205824410010DA01000000033903000120088D0000100000	29.885,58
15210105153205820S80001DA01000000033903000120088D0000100000	301.473,50
15210105153205820S80001DA01000000033903900120088D0000100000	799.930,36
15210105244205824390010DA01000000033903000120088D0000100000	1.999,80
15211105122210820000001DA01000000033901500120161A0107340100	2.419,79
15211105122210820000001DA01000000033903000120088A0000340100	119.240,89
15211105122210820000001DA01000000033903000120161A0000340100	41.679,00
15211105122210820000001DA01000000033903300120088A0000340100	1.634,00
15211105122210820000001DA01000000033903300120088A0107340100	1.909,50
15211105122210820000001DA01000000033903900120088A0000340100	86.978,62
15211105122210820000001DA01000000033903900120088A0000340200	993.174,16
15211105122210820000001DA01000000033903900120161A0000090000	1.002.675,29
15211105122210820000001DA01000000033903900120161A0000340102	249.990,90
15211105122210820000001DA01000000033913900120088A0000340100	55.447,88

UG Receptora - 120090

12420519571205662400001DA0100000003390300012014162400001003	30.626,77
12420519572205662390001DA0100000003390300012014162390001002	693.645,09
12420519572205667040001DA0100000003390300012014167040001IAE	8.175,53
14910121631206621090001DA010004910133903000120038MK2109999FT	6.930,04
14910121631206621090001DA010004910133903900120038MK2109999FT	40.914,32
15210105122210820000001DA01000000033903300120111A0000341100	12.609,99
15210105122210820000001DA01000000033903900110407D0000010000	264.301,06
15210105122210820000001DA01000000033903900120038D0000690000	472.502,16
15210105122210820000001DA01000000033903900120317D0001000000	423.106,18
15210105126205865150001DA01000000033903900120111A0000341100	4.898,27
15210105128210820550001DA01000000033903900120111A0000341100	31.883,71
15210105153205842290001DA01000000033903000120038D0000970000	547.591,34
15210105153205842290001DA01000000033903000120038P0011530500	850.927,54
15210105153205842290001DA01000000033903300120111A0000341100	1.032,44

RELATÓRIO DE GESTÃO 2012_SEFA_2013

15210105153205842290001DA01000000033903900120038A0000016500	172.372,43
15210105153205842290001DA01000000033903900120111A0000341100	7.198,92
15210105182102920G30103DG03880000033903900120038D0001160000	454.111,11
15210105211138314M20101DC03880000033903000120038D0001170000	1.300.204,93
15210105211138314M20101DC03880000033903000120038SOF11010003	-45.418,07
1521010521220572C060001DA01000000033903000120038A0000480100	3.929.685,14
1521010521220582D550001DA01000000033903000120111A0000341100	3.793,39
1521010521220582D550001DA01000000033903300120111A0000341100	3.275,83
1521010521220582D550001DA01000000033903900120111A0000341100	14.368,50
15210105244205824390010DA01000000033903000120038D0000100000	138.509,27
1521010542205820T80001DA01000000033903900120038D0001000000	4.024.669,22
15210105722205823850001DA01000000033903900120111D0001130000	104.095,89
15210105722205842220001DA01000000033903900120142D0000010000	150.493,41
15210105722205851340001DA01000000033903900120111D0001130000	2.932,42
15211105122210820000001DA01000000033903000120001A0000340100	478,18
15211105122210820000001DA01000000033903000120090A0000340100	313.932,14
15211105122210820000001DA01000000033903000120111A0000340100	5.006,58
15211105122210820000001DA01000000033903000120111A0000341100	387.723,47
15211105122210820000001DA01000000033903000120113A0000340100	4.727,37
15211105122210820000001DA01000000033903000120132A0000341100	5.313,10
15211105122210820000001DA01000000033903000120140P0009250000	22.064,77
15211105122210820000001DA01000000033903000120148A0000340100	5.688,86
15211105122210820000001DA01000000033903000120153A0000340100	1.348,51
15211105122210820000001DA01000000033903300120111A0000341100	89.117,04
15211105122210820000001DA01000000033903300120155A0000340100	221.519,10
15211105122210820000001DA01000000033903600120111A0000341100	67.762,46
15211105122210820000001DA01000000033903900120002A0000340100	5.586,38
15211105122210820000001DA01000000033903900120090A0000340100	1.518.534,70
15211105122210820000001DA01000000033903900120090A0000340200	284.417,31
15211105122210820000001DA01000000033903900120111A0000341100	1.166.268,36
15211105122210820000001DA01000000033903900120113A0000340100	28.629,44
15211105122210820000001DA01000000033903900120132A0000341100	6.334,85
15211105122210820000001DA01000000033903900120140P0009250000	18.128,62
1521110512820582B250001DA01000000033903000120140A0003900000	61.368,43
1521110512820582B250001DA01000000033903900120140A0003900000	25.303,35
15211105151205820480001DA01000000033903000120038A0000016400	65.406.145,64
15211105151205820480001DA01000000033903000120038A0000016700	560.894,49
15211105151205820480001DA01000000033903900120038A0000014900	1.950.844,48
15211105151205820480001DA01000000033903900120038A0000016500	92.446.503,56
15211105151205820480001DA01000000033903900120038A0000016700	2.718.056,08
15211105151205820480001DA01000000033903900120038SOF11020018	2.049.653,39
15211105151205820SA0001DA01000000033903900120128P0009920000	837.713,43
15211105151205827570001DA01000000033903900120031A0000380600	545.755,01

RELATÓRIO DE GESTÃO 2012_SEFA_2013

15211105151205828680001DA01000000033903000120038A0000480100	10.893.685,79
15211105151205828680001DA03880000033903000120038A0000480100	1.982.384,88
15211105151205828900001DA01000000033903000120038A0001690100	3.825.685,60
15211105151205828900001DA01000000033903000120038A0001690200	363.825,39
15211105151205828900001DA01000000033903000120038A0001690400	680.774,21
15211105151205828900001DA01000000033903900120038A0001690400	114.583,13
15211105151205829160001DA01000000033903000120090A0001780000	153.369,35
15211105151205829160001DA01000000033903000120106P0009520000	2.300,72
15211105151205829160001DA01000000033903900120001A0000340401	4.526,35
15211105151205829160001DA01000000033903900120038A0004050000	66.381,05
15211105151205829160001DA01000000033903900120106P0009520000	11.083,94
15211105151205829160001DA01000000033903900120110A0000340302	60.242,38
15211105151205889730001DA01000000033903000120100A0000370000	261.181,25
15211105183210828660001DA01000000033903000120113A0000040000	14.263,59
15211105244205820Π0001DA01000000033903000120038A0000016400	445.656,53
15211105364205825070001DA01000000033903000120140A0001370000	87.217,56
15211105364205825070001DA01000000033903900120140A0001370000	276.705,86
15211105364205825070001DA01000000033903900120140A0003790000	11.142,31
15211105364205826850001DA01000000033903900120140A0001350000	7.242,49
15293105128205889530001DA028070011133903000662001I--82010400	177.934,15
25211105302210820590001PA01000000033903900120090A0000410000	217.393,60

UG Receptora - 120091

12420519572205662390001DA0100000003390300012014162390001002	51.467,65
12420519572205662390001DA0100000003390390012014162390001002	247.005,73
12420519572205667040001DA0100000003390390012014167040001IAE	58.639,36
15210105126205851360001DA01000000033903000120111A0000341100	3.608,56
15210105126205851360001DA01000000033903600120111A0000341100	5.327,32
15210105126205851360001DA01000000033903900120111A0000341100	4.849,08
15210105153205842290001DA01000000033903900120038D0000970000	291.536,52
15210105182102920G30103DG03880000033903900120038D0001160000	2.043.500,00
15210105182102920G30103DG03880000033903900120046SOF02040026	500.514,35
15210105211138314M20101DC03880000033903000120038D0001170000	225.178,41
1521010521220582D550001DA01000000033903000120111A0000341100	4.890,16
1521010521220582D550001DA01000000033903300120111A0000341100	4.414,51
1521010521220582D550001DA01000000033903600120111A0000341100	7.567,35
1521010521220582D550001DA01000000033903900120111A0000341100	50.334,35
15210105722205823850001DA01000000033903900120111D0001130000	9.466,39
15210105722205851340001DA01000000033903900120111D0001130000	2.115,02
15211105122210820000001DA01000000033903000120091A0000030000	18.391,50
15211105122210820000001DA01000000033903000120091A0000340100	50.859,45
15211105122210820000001DA01000000033903000120108A0003660000	9.747,80
15211105122210820000001DA01000000033903000120108A0003670000	12.997,09
15211105122210820000001DA01000000033903000120108A0003690000	7.021,87

RELATÓRIO DE GESTÃO 2012_SEFA_2013

15211105122210820000001DA01000000033903000120108A0004270000	45.489,82
15211105122210820000001DA01000000033903000120111A0000341100	272.538,80
15211105122210820000001DA01000000033903300120108A0003660000	21.661,79
15211105122210820000001DA01000000033903300120108A0003670000	38.191,99
15211105122210820000001DA01000000033903300120108A0003690000	51.222,21
15211105122210820000001DA01000000033903300120108A0004270000	56.338,93
15211105122210820000001DA01000000033903300120111A0000341100	96.457,49
15211105122210820000001DA01000000033903300120155A0000340100	301.170,70
15211105122210820000001DA01000000033903300120155A0155340100	1.141.382,93
15211105122210820000001DA01000000033903600120108A0003690000	4.149,94
15211105122210820000001DA01000000033903600120111A0000341100	270.060,66
15211105122210820000001DA01000000033903900120091A0000030000	133.849,25
15211105122210820000001DA01000000033903900120091A0000340100	471.020,64
15211105122210820000001DA01000000033903900120091A0000340200	47.733,83
15211105122210820000001DA01000000033903900120108A0003660000	41.136,00
15211105122210820000001DA01000000033903900120108A0003670000	15.163,26
15211105122210820000001DA01000000033903900120108A0003690000	45.465,69
15211105122210820000001DA01000000033903900120108A0004270000	14.513,41
15211105122210820000001DA01000000033903900120111A0000341100	1.007.966,59
15211105122210820000001DA01000000033903900120140P0009250000	588,71
15211105122210820000001DA01000000033903900120550A0000341100	67.639,34
1521110512820582B250001DA01000000033903900120091A0004000000	143.867,88
1521110512820582B250001DA01000000033903900120140A0003900000	55.120,63
15211105151205820480001DA01000000033903000120038A0000016400	38.291.091,23
15211105151205820480001DA01000000033903000120038A0000016700	607,92
15211105151205820480001DA01000000033903900120038A0000014900	1.418.138,83
15211105151205820480001DA01000000033903900120038A0000016400	103.303,18
15211105151205820480001DA01000000033903900120038A0000016500	59.687.976,18
15211105151205820480001DA01000000033903900120038A0000016700	363.414,20
15211105151205828900001DA01000000033903000120038A0001690200	223.071,42
15211105151205828900001DA01000000033903000120038A0001690400	267.412,06
15211105151205829160001DA01000000033903000120106P0009520000	28.609,00
15211105151205829160001DA01000000033903900120038P0011560000	6.699.843,83
15211105364205826850001DA01000000033903900120140A0001350000	6.531,03
15211105545205843480001DA01000000033903900120141A0003150000	3.780,48
25211105302210820590001PA01000000033903000120058A0000410000	73.585,15

UG Recebedora - 120093

12420519571205662400001DA0100000003390140012014162400001003	100.688,19
12420519572205624600001DA0100000003390140012001524600001006	20.512,04
12420519572205624600001DA0100000003390150012001524600001006	29.569,81
1242051966520561C680001DA010000000339014001201431C680001002	28.333,52
1242051966520561C680001DA010000000339015001201431C680001002	9.293,47
12629112364203204870001DA011291540533901400120140PCC11O94PPN	8.325,01

RELATÓRIO DE GESTÃO 2012_SEFA_2013

15210105122210820000001DA01000000033901500120331D0001040000	2.996,92
15210105128210820550001DA01000000033901500120093D0000340000	31.083,49
15210105153205842290001DA01000000033901500120111A0000341100	3.330,46
15210105211138314M20101DC03880000033901500120107SOF11010003	21.947,19
1521010521220572C060001DA01000000033901500120001D0000200000	313.826,75
1521010521220572C060001DA01000000033901500120107D0001180000	72.076,00
1521010521220572C060001DA01000000033901500120111D0000200000	950,57
1521010521220582D550001DA01000000033901500120111A0000341100	15.449,51
15211105122210820000001DA01000000033901400120108A0003670000	17.001,92
15211105122210820000001DA01000000033901500120002A0000340401	4.294,82
15211105122210820000001DA01000000033901500120108A0003660000	3.586,34
15211105122210820000001DA01000000033901500120108A0003670000	31.755,99
15211105122210820000001DA01000000033901500120108A0003690000	2.390,90
15211105122210820000001DA01000000033901500120110A0110340100	21.170,66
15211105122210820000001DA01000000033901500120111A0000341100	224.948,48
15211105151205829160001DA01000000033901500120106P0009520000	16.480,83
15211105151205829160001DA01000000033901500120107A0000340401	44.158,30
15211105364205825070001DA01000000033901400120140A0003790000	10.585,33
15211105364205825070001DA01000000033901500120140A0003790000	16.736,27
15211105364205826850001DA01000000033901400120140A0001350000	11.643,25
15211105364205826850001DA01000000033901500120140A0001350000	5.821,62

UG Receptora - 120094

15210105122210820T50001DA01000000033903900120094A0000340200	1.125.044,21
15211105122210820000001DA01000000033901500120094A0132340100	8.225,80
15211105151205843220001DA01000000033903000120094A0000260000	189.980,03
15211105151205843220001DA01000000033903900120094A0000260000	369.980,00

UG Receptora - 120096

15210105122210820000001DA01000000033903900120096D0000010000	119.877,52
15210105122210820000001DA03880000033901500120096P0011530700	1.046,75
15211105122210820000001DA01000000033901500120096A0131340100	33.835,20
15211105122210820000001DA01000000033901500120096A0132340100	1.263,20
15211105122210820000001DA01000000033903000120096A0000340101	1.711,23
15211105122210820000001DA01000000033903900120096A0000340101	1.359.698,81
15211105122210820000001DA01000000033903900120096A0000340200	359.477,37
15211105122210820000001DA01000000033904700120096A0000340200	1.945,12
15211105122210820000001DA01000000033909300120096A0000340101	5.000,00
15211105122210820000001DA01000000033913900120096A0000340101	22.357,15
15211105306205828640001PA01000000033903000120096A0001720000	550.395,20
25211105301210820CW0001PA01000000033903000120096A0004090000	56.609,16
25211105302210820590001DA01000000033903000120096A0000410100	499.939,37
25211105302210820590001PA01000000033903000120058A0000410000	85.494,24
25211105302210820590001PA01000000033903000120096A0000410000	2.093.400,06
25211105302210820590001PA01000000033903900120050A0000410000	152.924,17

RELATÓRIO DE GESTÃO 2012_SEFA_2013

25211105302210820590001PA01000000033903900120058A0000410000	318.735,88
25211105302210820590001PA01000000033903900120096A0000410000	840.807,29
25211105302210820G50001PA01000000033903000120096A0004170000	39.978,00

UG Receptora - 120097

15211105122210820000001DA01000000033901500120097A0107340100	1.210,30
15211105122210820000001DA01000000033903000120097A0000090000	24.999,88
15211105122210820000001DA01000000033903000120097A0000340100	14.282,72
15211105122210820000001DA01000000033903900120097A0000090000	1.976.800,51
15211105122210820000001DA01000000033903900120097A0000340100	488.964,68
15211105122210820000001DA01000000033903900120097A0000340200	449.849,97
15211105122210820000001DA01000000033913900120097A0000340100	18.215,88

UG Receptora - 120100

15210105122210820000001DA03880000033903000120100P0011530700	289.012,80
15210105211138314M20101DC03880000033901500120100SOF11010001	3.000,00
15210105211138314M20101DC03880000033903000120100D0001170000	830.135,42
1521010521220572C060001DA01000000033903000120100D0000200000	134.959,60
15211105122210820000001DA01000000033901500120100A0111340100	12.487,40
15211105122210820000001DA01000000033901500120100A0131340100	25.670,30
15211105122210820000001DA01000000033901500120100A0132340100	2.112,80
15211105122210820000001DA01000000033901500120131A0000340100	10.000,00
15211105122210820000001DA01000000033903000120015A0000340100	21.142,68
15211105122210820000001DA01000000033903000120100A0000340100	93.273,04
15211105122210820000001DA01000000033903000120100A0001730000	566.329,16
15211105122210820000001DA01000000033903000120110A0000340100	5.097,75
15211105122210820000001DA01000000033903900120100A0000340100	526.006,16
15211105122210820000001DA01000000033903900120100A0000340200	331.904,52
15211105122210820000001DA01000000033903900120100A0001730000	1.450.449,45
15211105122210820000001DA01000000033913900120100A0000340100	53.521,74
15211105151205889730001DA01000000033903000120100A0000270300	21.599.639,40
15211105151205889730001DA01000000033903000120100A0000370000	947.958,84
15211105151205889730001DA01000000033903900120100A0000270300	9.725.642,53
15211105151205889730001DA01000000033903900120100A0000370000	458.258,21
15211105151205889730001DA01000000033913900120100A0000270300	20.000,00
15211105306205828640001PA01000000033903000120100A0001720000	2.275,16

UG Receptora - 120101

15110127812203520JP0001DA01000000033903000120101D0000170000	10.799,53
15110127812203520JP0001DA01000000033903900120101D0000170000	9.840,00
15210105211138314M20101DC03880000033901500120101SOF11010003	56.498,75
1521010521220572C060001DA01000000033903000120101D0000200000	278.029,69
1521010521220572C060001DA01000000033903900120101D0000200000	464.958,59
15210105722205823850001DA01000000033903900120101D0000010000	4.396,00
15211105122210820000001DA01000000033901400120101A0107340100	7.048,20
15211105122210820000001DA01000000033901500120101A0107340100	13.481,60

RELATÓRIO DE GESTÃO 2012_SEFA_2013

15211105122210820000001DA01000000033901500120101A0111340100	10.000,00
15211105122210820000001DA01000000033901500120101A0131340100	8.177,40
15211105122210820000001DA01000000033901500120101A0132340100	15.677,00
15211105122210820000001DA01000000033901500120148A0107340100	185.335,65
15211105122210820000001DA01000000033901500120306A0107340100	176.065,00
15211105122210820000001DA01000000033901500120329A0107340100	89.243,00
15211105122210820000001DA01000000033901500120466P0011530700	3.274,50
15211105122210820000001DA01000000033901500120498A0107340100	202.211,75
15211105122210820000001DA01000000033903000120101A0000340100	475.124,44
15211105122210820000001DA01000000033903000120101A0001720000	122.076,08
15211105122210820000001DA01000000033903000120148A0000340100	37.200,88
15211105122210820000001DA01000000033903000120148A0001720000	23.326,11
15211105122210820000001DA01000000033903000120149A0000340100	8.649,70
15211105122210820000001DA01000000033903300120101A0000340100	15.750,00
15211105122210820000001DA01000000033903900120101A0000340100	624.826,53
15211105122210820000001DA01000000033903900120101A0000340200	1.831.138,08
15211105122210820000001DA01000000033903900120148A0000340100	388.479,55
15211105122210820000001DA01000000033903900120149A000090000	374.886,80
15211105122210820000001DA01000000033903900120149A0000340100	85.203,04
15211105122210820000001DA01000000033904700120101A0000340100	8.061,46
15211105122210820000001DA01000000033904700120101A0000340200	9.026,14
15211105122210820000001DA01000000033904700120149A0000340100	1.200,00
15211105122210820000001DA01000000033913900120101A0000340100	35.196,00
1521110512820582B250001DA01000000033903000120101A0001390000	1.289,80
1521110512820582B250001DA01000000033903900120101A0001390000	29.007,03
15211105151205820480001DA01000000033903000120038A0000016400	8.616,00
15211105151205827550001DA01000000033903000120101A0002860000	8.993,95
15211105151205827550001DA01000000033903900120101A0002860000	30.969,55
15211105151205828900001DA01000000033903000120038A0001690200	48.592,95
15211105151205829160001DA01000000033903300120101A0002450000	43.613,60
15211105306205828640001PA01000000033903000120101A0001720000	2.158.829,16
15290305122205828720001DA017411007133903900120101D0000040000	13.974,90
25211105301210820CW0001PA01000000033903000120101A0004090000	27.519,25
25211105301210820CW0001PA01000000033903900120101A0004090000	5.514,41
25510108244206989290001DA01000000033903000120101SOF0101	69.983,70

UG Reecedora - 120127

15211105151205820SA0001DA01000000033903500120127P0009180000	623.611,27
TOTAL	1.625.213.024,29

ANEXO 1
RELATÓRIO DE GESTÃO 2012
MOVIMENTAÇÃO ORÇAMENTÁRIA POR GRUPO DE DESPESA
52111 - COMANDO DA AERONÁUTICA

UJ 120002 - SEFA

Movimentação Interna Concedida

Despesas de Capital

Classificação da Ação	4 - Investimentos
UG Receptora - 120001	
15211105122210820000001DA01000000044905200120001A0000340100	205.947,31
15211105122210820000001DA01000000044905200120001A0001340100	1.520,00
UG Receptora - 120003	
12093026122210120000001DA025020930044905200120003D0000010000	52.311,00
12093026781205820SF0001DA025020930244903900120003P0008790300	199.000,00
12093026781205820SF0001DA025020930244905100120003P0001272800	5.000.000,00
15210105122210820000001DA01000000044905200120003D0000350000	54.650,00
15210105126205814890001DA01000000044905200120107D0000180000	143.218,00
15210105153205842290001DA01000000044905200120107D0000970000	119.805,88
15210105153205864990001DA01000000044905200120115P0011530400	58.100,00
1521010521220572C060001DA01000000044905200120107D0000200000	45.568,34
15211105122210820000001DA01000000044905100120003A0000340100	353.042,52
15211105122210820000001DA01000000044905100120003P0000200300	1.607.496,56
15211105122210820000001DA01000000044905200120003A0000340100	49.788,35
15211105122210820000001DA01000000044905200120107A0000340100	203.993,73
15211105122210820000001DA01000000044905200120107P0011530700	381.000,00
15211105122210820000001DA01000000044905200120115A0000340100	19.950,00
15211105122210820000001DA01000000044905200120151A0000340100	43.490,00
15211105128205829150001DA01000000044905200120003A0001430000	7.000,00
15211105151205820S90001DA01000000044903900120151P0009300300	52.581,11
15211105151205827550001DA01000000044905200120152A0002860000	10.000,00
15211105151205829160001DA01000000044905200120106P0009520000	46.700,00
15290305122205828720001DA017411007144905200120003D0000040000	19.763,00
UG Receptora - 120004	
15211105122210820000001DA01000000044905200120004A0000340100	311.330,00
UG Receptora - 120005	
15210105122210820000001DA01000000044903900120005A0000090000	1.329.791,18
UG Receptora - 120006	
152101051512058123J0001DA01000000044903000120108P0008610000	77.941.710,28
152101051512058123J0001DA01000000044903900120108P0008610000	8.297.820,50
152101051512058123J0001DA01000000044905200120108P0008610000	11.970.915,05
152101051512058123J0001DA014900160144905200120108P0008610000	33.339.624,17
15211105122210820000001DA01000000044903000120006A0000340100	208.070,00

RELATÓRIO DE GESTÃO 2012_SEFA_2013

15211105122210820000001DA01000000044903900120006A0000340100	354.738,05
15211105122210820000001DA01000000044903900120105A0004060000	651.159,34
15211105122210820000001DA01000000044905100120006A0000340100	112.249,68
15211105122210820000001DA01000000044905200120006A0000340100	556.366,71
15211105122210820000001DA01000000044905200120006P0005650100	356.500,00
15211105122210820000001DA01000000044905200120006P0005650300	156.000,00
15211105122210820000001DA01000000044905200120105A0004060000	272.558,83
15211105122210820000001DA01000000044905200120108A0004260000	9.789,97
15211105122210820000001DA01000000044905200120111A0000340100	210.000,00
15211105122210820000001DA01000000044905200120192A0000340100	44.934,00
15211105128205829150001DA01000000044905200120132A0001430000	149.181,00
1521110512820582B250001DA01000000044905200120132A0001390000	829.695,00
152111051512058123B0001DA01000000044903900120108MD00063	129.090.000,00
152111051512058123B0001DA01000000044903900120108P0009590000	356.227.127,69
15211105151205820IH0001DA01000000044903000120108P0000600000	91.589,66
15211105151205820IH0001DA01000000044903900120108P0000010000	17.717.329,21
15211105151205820IH0001DA01000000044903900120108P0000600000	159.499.500,73
15211105151205820IH0001DA01000000044903900120108P0011610000	7.215.462,33
15211105151205820IH0001DA01000000044903900120108SOF11020018	1.454.655,11
15211105151205820IH0001DA01000000044905200120108P0000010000	245.446,31
15211105151205820IH0001DA01000000044905200120108P0000600000	6.764.035,02
15211105151205820IH0001DA03000000044903900120108SOF11020018	14.501.908,08
15211105151205820S90001DA01000000044903900120164P0007651600	212.320,00
15211105151205820S90001DA01000000044905100120006P0009121000	1.360.750,00
15211105151205820S90001DA01000000044905100120006P0009121100	655.365,00
15211105151205820S90001DA01000000044905100120113P0007661100	283.365,68
15211105151205820S90001DA01000000044905200120164P0007651600	72.680,00
15211105151205820SA0001DA01000000044903900120113P0000320000	397.440,00
15211105151205820SA0001DA01000000044905200120105P0009930000	551.103,00
15211105151205820SA0001DA01000000044905200120113P0000310000	83.540,00
15211105151205820SA0001DA01000000044905200120113P0004010000	7.875,00
15211105151205889690001DA01000000044905200120108P0009070000	15.000.000,00
15211105183210828660001DA01000000044903900120113A0000040000	7.627,83
15211105183210828660001DA01000000044905200120113A0000040000	63.097,99

UG Reecedora - 120013

15211105122210820000001DA01000000044905200120013A0000340102	195.890,00
15211105572205644240001DA01000000044905200120013A0000340100	598.842,24
15290305122205828720001DA017411007144905200120013D0000040000	4.754,00

UG Reecedora - 120014

12093026781205820SF0001DA025020930244905100120014P0003751300	346.752,90
15211105122210820000001DA01000000044903900120014P0003750100	345.843,05
15211105122210820000001DA01000000044905100120014P0010920500	54.269,10
15211105122210820000001DA01000000044905200120014A0000340100	371.432,53

RELATÓRIO DE GESTÃO 2012_SEFA_2013

15211105122210820000001DA01000000044905200120313A0000340100	50.687,25
15211105151205820S90001DA01000000044905100120014P0010920500	260.224,88
25211105302210820590001DA01000000044905200120014A0000410100	499.976,38

UG Receptora - 120015

15211105572205644220001DA01000000044905200120015A0000700400	130.675,72
15211105572205644220001DA01000000044905200120015A0002750000	1.298,88

UG Receptora - 120016

15211105122210820000001DA01000000044903900120016A0001730000	415.814,25
15211105122210820000001DA01000000044903900120150A0004060000	132.388,94
15211105122210820000001DA01000000044905200120150A0004060000	502.513,76
15211105128205828840001DA01000000044905200120110A0000840000	9.210,00
1521110512820582B250001DA01000000044905200120140A0003900000	11.914,00
1521110512820582B250001DA01000000044905200120298A0001390000	20.485,68
1521110512820582B250001DA01000000044905200120299A0001390000	13.000,00
1521110512820582B260001DA01000000044905200120299A0001400000	9.565,00
15211105151205820S90001DA01000000044905100120016P0008724400	4.578.554,00
15211105151205820S90001DA01000000044905100120140P0006652200	530.000,00
15211105151205820SA0001DA01000000044905200120150P0007860000	99.380,00
15211105364205825070001DA01000000044905200120140A0001370000	605.150,66
15211105364205825070001DA01000000044905200120140A0003790000	19.933,00
15211105364205826850001DA01000000044905200120140A0001350000	1.559.758,05
15211105545205843480001DA01000000044905200120141A0003150000	42.000,00
15211105662205828990001DA01000000044903900120143A0003350000	17.689,28
15211105662205828990001DA01000000044905200120143A0003350000	490.538,44

UG Receptora - 120017

12093026122210120000001DA025020930044905200120017D0000010000	2.817,00
12093026781205820SF0001DA025020930244905100120017P0002793500	3.655.154,00
12093026781205820SF0001DA025020930244905100120017P0002796300	1.000.000,00
15211105122210820000001DA01000000044905200120017A0000340100	2.946,87
15211105122210820000001DA01000000044905200120334A0000340100	6.500,00
15211105128205829150001DA01000000044905200120017A0001430000	6.839,80
15211105151205820S90001DA01000000044903900120017P0006770700	32.999,79
15211105151205820S90001DA01000000044905100120018P0008050100	517.684,60
25211105302210820590001PA01000000044905200120017A0000410000	1.000,00

UG Receptora - 120018

12093026781205820SF0001DA025020930244903900120018P0002797800	61.659,20
15210105542205820T80001DA01000000044905200120317D0001000000	114.063,98
15211105122210820000001DA01000000044905200120018A0000340100	18.284,96
15211105122210820000001DA01000000044905200120334A0000340100	13.230,20
15211105151205820S90001DA01000000044903900120018P0008050800	87.777,76
15211105151205820S90001DA01000000044903900120018P0008050900	69.426,06
15211105151205820S90001DA01000000044903900120018P0008051000	105.950,56
15211105151205820S90001DA01000000044903900120018P0008051100	22.131,98

RELATÓRIO DE GESTÃO 2012_SEFA_2013

15211105151205820S90001DA01000000044905100120018P0008051401	18.484,51
15211105151205820S90001DA01000000044905100120018P0008051501	30.989,10

UG Receptora - 120019

25211105302210820590001DA01000000044905200120019A0000410100	99.117,34
-------------------------------------------------------------	-----------

UG Receptora - 120020

15211105122210820000001DA01000000044905100120020P0002795100	71.674,34
15211105151205820S90001DA01000000044905100120020P0007640600	391.957,46

UG Receptora - 120023

12093026781205820SF0001DA025020930244903900120023P0003412300	245.000,00
12093026781205820SF0001DA025020930244903900120023P0009310801	285.738,00
15210105153205842290001DA01000000044905200120316D0000970000	4.560,00
15211105122210820000001DA01000000044905200120023A0000340100	14.440,00
15211105122210820000096DA01000000044905100120023P0009310700	299.960,30

UG Receptora - 120024

15290305122205828720001DA017411007144905200120024D0000040000	3.612,96
--------------------------------------------------------------	----------

UG Receptora - 120025

15211105122210820000001DA01000000044905200120025A0000340100	145.154,66
15211105122210820000001DA01000000044905200120025A0000340102	199.995,92
15211105128205825090001DA01000000044905200120025A0001380000	349.991,29
15211105151205820S90001DA01000000044903900120025P0006941400	499.993,99
15211105151205820S90001DA01000000044903900120025P0006941500	300.242,39
15211105151205820S90001DA01000000044905100120025P0006941300	127.913,24
15211105151205820S90001DA01000000044905100120025P0006941600	303.775,83
15290305122205828720001DA017411007144905200120025D0000040000	6.939,16
25211105302210820590001DA01000000044905200120025A0000410100	99.977,56

UG Receptora - 120026

12093026781205820SF0001DA025020930244903900120026P0003744200	656.200,00
12093026781205820SF0001DA025020930244905100120026P0003746500	3.096.636,70
15210105153205842290001DA01000000044905200120038D0000970000	59.015,00
1521110512820582B250001DA01000000044905200120026A0001390000	135.638,00
15211105151205814VX0031DA01000000044905100120026P0010630300	34.171.194,93

UG Receptora - 120027

12093026781205820SF0001DA025020930244905100120027P0002173300	203.619,94
15210105153205842290001DA01000000044905200120327D0000970000	5.000,00
15210105153205864990001DA01000000044905200120115P0011530400	22.887,57
15210105153205864990001DA01000000044905200120327P0011530700	19.998,16
15211105122210820000001DA01000000044905200120308A0000340100	49.603,20
15211105151205820S90001DA01000000044903900120027P0007680700	29.663,90

UG Receptora - 120028

12093026122210120000001DA025020930044905200120028D0000010000	47.457,00
12093026781205820SF0001DA025020930244903900120028P0001386500	119.101,17
15210105211138314M20101DC038800000044905200120028D0001170000	513.310,00
15211105122210820000001DA01000000044905100120028A0000340100	65.318,81

RELATÓRIO DE GESTÃO 2012_SEFA_2013

15211105122210820000001DA01000000044905200120028A0000340100	11.463,95
15211105122210820000001DA01000000044905200120179A0000340100	1.380,00
15211105128205829150001DA01000000044905200120028A0001430000	161.750,00
15211105151205820S90001DA01000000044903900120121P0010960100	73.739,76
15211105306205828640001PA01000000033903000120028A0001720000	0,00
25211105302210820590001DA01000000044905200120162A0000410100	400.000,00

UG Receptora - 120029

12093026781205820SF0001DA025020930244903900120122P0001066400	983.996,73
12093026781205820SF0001DA025020930244905100120029P0001062400	5.000.000,00
12093026781205827560001DA025020930244905200120099A0001790100	25.806,00
15210105126205865150001DA01000000044905200120029D0000010000	32.983,50
1521010515320552B280001DA01000000044905200120029D0000010000	19.907,50
15210105153205842290001DA01000000044905200120029D0000970000	80.357,54
15210105153205842290001DA01000000044905200120122D0000970000	62.779,20
15210105153205864990001DA01000000044905200120322P0011530700	2.500,00
15210105211138314M20101DC038800000044903900120029D0001170000	375.101,93
15210105211138314M20101DC038800000044903900120029SOF11010003	898.569,35
15210105211138314M20101DC038800000044905200120029D0001170000	350.000,00
1521010521220572C060001DA01000000044905200120029D0000200000	50.000,00
1521010521220572C060001DA01000000044905200120122D0000200000	144.999,23
1521010521220572C060001DA01000000044905200120322D0000200000	49.750,38
15210105243205820IG0033DA01000000044903900120029D0000170000	16.870,00
15210105243205820IG0033DA01000000044905200120029D0000170000	83.117,22
15211105122210820000001DA01000000044905200120029A0000340100	5.268,58
15211105122210820000001DA01000000044905200120122A0000340100	19.960,00
15290105122210820000001DA028011010144905200120029D0000660000	69.717,77

UG Receptora - 120030

12093026781205820SF0001DA025020930244903900120030P0001053600	2.784.390,10
15210105153205842290001DA01000000044905200120030D0000970000	40.000,00
15210105153205842290001DA01000000044905200120120D0000970000	179.968,55
15210105211138314M20101DC038800000044903900120030D0001170000	804.183,40
15210105211138314M20101DC038800000044903900120030SOF11010003	1.099.725,59
15210105211138314M20101DC038800000044905200120028D0001170000	130.000,00
15210105211138314M20101DC038800000044905200120030D0001170000	92.000,00
15210105211138314M20101DC038800000044905200120030SOF11010003	572.338,41
1521010521220572C060001DA01000000044905200120030D0000200000	66.863,08
1521010521220572C060001DA01000000044905200120312D0000200000	17.916,72
1521010521220572C060001DA01000000044905200120315D0000200000	3.429,92
1521010521220572C060001DA01000000044905200120331D0000200000	6.790,00
15210105333205865570001DA01000000044905200120131D0000380000	11.981,98
15211105122210820000001DA01000000044905200120030A0000340100	9.932,00
15211105122210820000001DA01000000044905200120120A0000340100	19.992,99
15211105122210820000001DA01000000044905200120176A0000340100	20.990,00

15211105151205820480001DA01000000044905200120038A0000016600	90.800,00
-------------------------------------------------------------	-----------

UG Receptora - 120031

12093026781205820SF0001DA025020930244903900120031P0001380200	70.999,50
12093026781205820SF0001DA025020930244905100120031P0001385700	5.588.077,93
15210105211138314M20101DC038800000044903900120031D0001170000	580.020,00
15210105211138314M20101DC038800000044903900120031SOF11010003	155.771,45
15210105211138314M20101DC038800000044905200120031D0001170000	150.000,00
15210105211138314M20101DC038800000044905200120031SOF11010003	170.000,00
15211105122210820000001DA01000000044905200120031A0000340100	3.850,00
15211105151205820S90001DA01000000044903900120031P0010430100	157.780,31
15211105151205827550001DA01000000044905200120031A0002860000	8.717,21
15290305122205828720001DA017411007144905200120031D0000040000	4.800,00

UG Receptora - 120034

15210105542205820T80001DA01000000044905200120317D0001000000	8.888,00
15211105122210820000001DA01000000044905200120034A0000340100	27.509,60
15211105122210820000001DA01000000044905200120034A0001730000	85.982,00
15211105122210820000001DA01000000044905200120155SOF02040026	78.717,40
15211105151205889730001DA01000000044905200120034P0010570300	53.735,00

UG Receptora - 120035

12093026781205820SF0001DA025020930244903900120035P0008500600	374.438,43
12093026781205820SF0001DA025020930244905100120035P0010901200	4.450.584,52
1521010521220572C060001DA01000000044905200120035D0000200000	271.062,00
1521010521220572C060001DA01000000044905200120160D0000200000	199.992,66
15211105122210820000001DA01000000044905200120160SOF02040026	2.030.190,60
15211105151205820S90001DA01000000044903900120035P0010222100	278.859,60
15211105153205828960001DA01000000044905200120035A0001870000	89.970,00

UG Receptora - 120038

15210105153205842290001DA01000000044905200120038D0000970000	10.000,00
15211105122210820000001DA01000000044903900120128A0004060000	138.332,00
15211105122210820000001DA01000000044905200120128A0004060000	519.919,70
15211105151205820S90001DA01000000044903900120038P0007791600	18.216,00
15211105151205820S90001DA01000000044903900120128P0011010200	49.988,50
15211105151205820S90001DA01000000044903900120150P0011400200	5.490,00
15211105151205820SA0001DA01000000044905200120128P0003070000	466.080,00
15211105151205820SA0001DA01000000044905200120128P0010860000	317.510,00

UG Receptora - 120039

12093026781205820SF0001DA025020930244905200120099P0007610300	172.193,96
12093026781205827560001DA025020930244905200120099A0001790100	450.525,00
15210105243205820IG0033DA01000000044905200120039D0000170000	99.969,00
15211105122210820000001DA01000000044905200120039A0000340100	3.373,80
15211105151205820S90001DA01000000044903900120136P0007700700	349.994,44
15290305122205828720001DA017411007144905200120136D0000040000	129.643,00
25211105302210820590001PA01000000044905200120058A0000410000	32.770,00

UG Receptora - 120040

15211105151205820S90001DA01000000044905100120040P0006711200	330.716,84
15211105151205820S90056DA01000000044905100120040P0006711200	200.000,00
15211105151205828950001DA01000000044905200120058P0009990100	949.889,43
25211105302210820590001DA01000000044905200120040A0000410100	849.938,17
25211105302210820590001PA01000000033903000120040A0000410000	0,00
25211105302210820590001PA01000000044905200120040A0000410000	1.648.731,82

UG Receptora - 120041

25211105302210820590001DA01000000044905200120041A0000410100	1.349.997,65
-------------------------------------------------------------	--------------

UG Receptora - 120042

12093026781205827560001DA025020930244903900120099A0001790100	75.135,56
15210105211138314M20101DC038800000044903900120042D0001170000	474.837,00
15211105122210820000001DA01000000044905200120042A0000340101	5.791,62
25211105302210820590001DA01000000044905200120042A0000410100	1.449.967,38

UG Receptora - 120043

23690110572205520K70001DA015100000044905100120043D0000430000	2.990.858,17
25211105302210820590001DA01000000044905200120043A0000410100	300.000,00

UG Receptora - 120045

15210105122210820000001DA01000000044903900120045A0000090000	833.418,22
15211105122210820000001DA01000000044905200120045A0000340100	1.974,99

UG Receptora - 120046

15211105151205820IH0001DA01000000044903900120038P0009630000	29.801.674,52
15211105151205820S90001DA01000000044903900120046P0011620000	439.379,00

UG Receptora - 120047

1521010521220572C060001DA01000000044905200120047D0000200000	199.645,60
15211105151205820480001DA01000000044905200120038A0000016600	50.423,56
15211105151205820S90001DA01000000044903900120047P0007583900	1.234.014,60
15211105151205820S90001DA01000000044903900120047P0007585300	44.868,20
15211105151205820S90001DA01000000044903900120047P0007790000	15.000,00
15211105151205820S90001DA01000000044903900120130P0007791400	434.639,52
15211105151205828900001DA01000000044905200120038A0001690400	237.398,27

UG Receptora - 120049

12093026781205820SF0001DA025020930244905100120049P0010903300	572.900,00
15210105153205842290001DA01000000044905200120038D0000970000	105.230,00
1521010521220572C060001DA01000000044905200120038D0000200000	150.000,00
1521010521220572C060001DA01000000044905200120049D0000200000	265.102,99
1521010521220572C060001DA01000000044905200120130D0000200000	71.370,88
15211105122210820000001DA01000000044905200120049A0004060000	22.873,40
15211105151205820480001DA01000000044905200120038A0000016600	3.364.503,04

UG Receptora - 120054

15210105153205842290001DA01000000044905200120158D0000790000	19.885,00
15211105122210820000001DA01000000044903900120054P0007761500	221.440,46
15211105122210820000001DA01000000044903900120054P0007762300	274.833,04

RELATÓRIO DE GESTÃO 2012_SEFA_2013

15211105122210820000001DA01000000044903900120054P0007762400	578.083,54
15211105122210820000001DA01000000044903900120054P0007762600	114.826,91
15211105122210820000001DA01000000044903900120054P0007762700	102.506,23
15211105122210820000001DA01000000044903900120054P0007762800	60.892,31
15211105122210820000001DA01000000044903900120137A0000340102	249.983,03
15211105122210820000001DA01000000044905200120158A0000340100	312.000,00
15211105128205820550001DA01000000044905200120054A0003560000	29.724,52
15211105128205820550001DA01000000044905200120158A0001360000	66.664,00
1521110512820582B250001DA01000000044905200120054A0001390000	718.772,63
1521110512820582B250001DA01000000044905200120157A0001390000	51.995,84
1521110512820582B250001DA01000000044905200120159A0001390000	32.680,00
1521110512820582B260001DA01000000044905200120159A0001400000	28.412,48
15211105151205820S90001DA01000000044903900120054P0007762900	188.556,77
15211105151205820S90001DA01000000044903900120126P0006350900	147.980,66
15211105151205829160001DA01000000044905200120137A0001780000	120.082,58

UG Receptora - 120057

12093026781205820SF0001DA025020930244905100120129P0008730400	1.794.046,66
25211105302210820590001DA01000000044905200120129A0000410100	152.247,22

UG Receptora - 120059

12093026122210120000001DA025020930044905200120059D0000010000	5.137,59
12093026781205820SF0001DA025020930244905100120059P0002173900	298.028,60
15211105122210820000001DA01000000044905200120059A0000340100	50.000,00
15211105128205829150001DA01000000044905200120059A0001430000	16.785,24
15211105151205820S90001DA01000000044903900120059P0009260200	200.197,97
15211105151205820S90001DA01000000044905100120059P0009260200	1.366.340,64
15211105151205820S90035DA01000000044905100120059P0009260200	200.000,00
15290305122205828720001DA017411007144905200120059D0000040000	19.860,00

UG Receptora - 120060

12093026781205820SF0001DA025020930244905100120060P0004130000	2.500.000,00
12093026781205820SF0001DA025020930244905100120060P0004131300	245.602,83
15211105122210820000001DA01000000044903900120060P0008014000	198.413,85
15211105122210820000001DA01000000044903900120502P0008012100	164.993,11
15211105122210820000001DA01000000044905200120060A0000340100	583.860,00
15211105122210820000001DA01000000044905200120060A0001730000	111.000,00
15211105122210820000001DA01000000044905200120304A0000340100	10.096,70
1521110512820582B250001DA01000000044905200120060A0001390000	246.924,12
15211105151205820S90001DA01000000044903900120060P0008013100	80.509,49
15211105151205820S90001DA01000000044903900120060P0008013500	199.963,14
15211105151205820S90001DA01000000044903900120060P0008013700	76.018,37
15211105151205820S90001DA01000000044903900120060P0008013800	88.153,08
15211105151205820S90001DA01000000044903900120060P0008013900	357.900,40
15211105151205820S90001DA01000000044903900120060P0008014200	9.197,57
15211105151205820S90001DA01000000044903900120060P0008014300	295.700,00

RELATÓRIO DE GESTÃO 2012_SEFA_2013

15211105151205820S90001DA01000000044903900120060P0008313300	278.479,41
15211105151205820S90001DA01000000044905100120060P0008313300	377.504,53
15290105122210820000001DA028011010144905200120060D0000660000	9.999,00

UG Receptora - 120062

15210105211138314M20101DC03880000044905200120062SOF11010003	52.000,00
15211105122210820000001DA01000000044905100120062P0005631000	65.929,36
1521110512820582B250001DA01000000044905200120153A0001390000	23.999,65
1521110512820582B260001DA01000000044905200120153A0001400000	12.360,00

UG Receptora - 120064

15211105122210820000001DA01000000044905100120064A0000340102	950.000,00
15211105122210820000001DA01000000044905100120064P0008522100	45.334,60
15211105122210820000001DA01000000044905100120064P0008522300	367.364,17
15211105128205829150001DA01000000044905200120064A0001430000	4.880,00
1521110512820582B260001DA01000000044903900120064A0001400000	123.661,48
1521110512820582B260001DA01000000044905200120064A0001400000	2.059.315,09
15211105151205820S90001DA01000000044905100120064P0006290000	800.000,00
15211105151205820S90001DA01000000044905100120064P0008522200	350.000,00
15211105151205820S90001DA01000000044905100120064P0008522400	341.855,06
15211105151205820S90001DA01000000044905100120064P0008522500	175.000,00

UG Receptora - 120065

15211105122210820000001DA01000000044903900120065P0006930700	299.978,62
15211105122210820000001DA01000000044903900120065P0006930800	89.998,16
15211105122210820000001DA01000000044905200120065A0000340100	14.980,00
15211105122210820000001DA01000000044905200120065A0001730000	11.517,60
15211105151205820S90001DA01000000044903900120065P0006930900	104.995,80
15211105151205820S90001DA01000000044903900120065P0006931000	106.200,00
15211105151205820S90001DA01000000044903900120065P0006931100	227.689,22
15211105151205820S90001DA01000000044903900120065P0006931200	12.033,33

UG Receptora - 120066

12093026781205820SF0001DA025020930244903900120066P0004144000	4.018.265,00
15211105151205820S90001DA01000000044903900120066P0009150000	344.487,11

UG Receptora - 120068

12093026781205820SF0001DA025020930244905100120068P0004140300	11.246.328,04
15211105122210820000001DA01000000044903900120068P0006681300	65.090,42
15211105122210820000001DA01000000044905200120068A0000340100	65.000,00
15211105122210820000001DA01000000044905200120068A0001730000	26.400,00
15211105151205820480001DA01000000044905200120038A0000016600	165.599,99
15211105151205820S90001DA01000000044903900120068P0006681500	28.988,29

UG Receptora - 120071

12093026122210120000001DA025020930044905200120017D0000010000	93.950,00
12093026781205820SF0001DA025020930244905200120099A0004370300	2.431.500,00
12093026781205820SF0001DA025020930244905200120099A0004370400	1.137.000,00
12093026781205820SF0001DA025020930244905200120099P0005653000	4.739.514,00

RELATÓRIO DE GESTÃO 2012_SEFA_2013

12093026781205827560001DA025020930244905200120099A0001790100	181.500,00
12420519572205624600001DA01000000004490520012001524600001006	300.227,00
12420519572205624600001DA01000000004490520012014124600001007	197.650,00
12420519572205624600001DA01000000004490520012014124600145235	48.800,00
14710104121212514N60101DG030000000044905200201015MP00037	39.000.000,00
15210105122210820000001DA010000000044905200120065P0006930600	36.200,00
15210105182102920G30103DG038800000044905200120038D0001160000	1.110.300,00
15210105182102920G30103DG038800000044905200120038SOF02040026	94.499,00
15210105211138314M20101DC038800000044905200120028D0001170000	126.000,00
15210105211138314M20101DC038800000044905200120030D0001170000	364.000,00
15210105211138314M20101DC038800000044905200120107D0001170000	774.690,00
15210105211138314M20101DC038800000044905200120113D0001170000	84.000,00
1521010521220572C060001DA010000000044905200120107D0000200000	180.061,99
1521010521220572C060001DA010000000044905200120107P0009890000	204.800,00
15211105122210820000001DA010000000044905200120001A0000340100	37.000,00
15211105122210820000001DA010000000044905200120001P0005650100	55.000,00
15211105122210820000001DA010000000044905200120001P0005650200	131.500,00
15211105122210820000001DA010000000044905200120001P0005654100	84.000,00
15211105122210820000001DA010000000044905200120004P0005650300	97.600,00
15211105122210820000001DA010000000044905200120024A0000340102	1.338.380,00
15211105122210820000001DA010000000044905200120058SOF02040026	1.096.300,00
15211105122210820000001DA010000000044905200120059P0005650100	110.000,00
15211105122210820000001DA010000000044905200120064P0005650100	55.000,00
15211105122210820000001DA010000000044905200120065A0000340102	250.000,00
15211105122210820000001DA010000000044905200120099P0005654300	65.090,00
15211105122210820000001DA010000000044905200120099P0005654500	570,87
15211105122210820000001DA010000000044905200120099SOF02040026	5.698.789,00
15211105122210820000001DA010000000044905200120101A0000340100	146.400,00
15211105122210820000001DA010000000044905200120108A0000340100	16.000,00
15211105122210820000001DA010000000044905200120108A0004250000	104.000,00
15211105122210820000001DA010000000044905200120111P0005650200	26.500,00
15211105122210820000001DA010000000044905200120148P0000070000	203.950,00
15211105122210820000001DA010000000044905200120160SOF02040026	926.987,00
15211105151205814N30101DG030000000044905200120099P0005651000	8.791.379,00
15211105151205814N30101DG030000000044905200120099P0005651300	14.984.850,00
15211105151205814N30101DG030000000044905200120099P0005651400	10.943.732,00
15211105151205814N30101DG030000000044905200120099P0005651500	4.792.500,00
15211105151205814N30101DG030000000044905200120099P0005652300	11.772.000,00
15211105151205814N30101DG030000000044905200120099P0005652900	21.463.373,00
15211105151205814N30101DG030000000044905200120099P0005653700	4.650.766,00
15211105151205814N30101DG030000000044905200120099P0005653800	2.444.000,00
15211105151205814N30101DG030000000044905200120099P0005654000	3.550.000,00
15211105151205814N30101DG030000000044905200120099P0005654300	10.256.400,00

15211105151205820480001DA01000000044905200120038A0000016500	13.884,40
15211105151205820480001DA01000000044905200120038A0000016600	1.264.000,00
15211105151205820S90060DA01000000044905200120065P0006930600	300.000,00
15211105151205828680001DA01000000044905200120038A0000480100	143.616,00
15211105151205828680001DA01000000044905200120038A0000480300	133.584,00
15211105151205828900001DA01000000044905200120038P0009890000	3.134.128,00

UG Receptora - 120073

12093026781205820SF0001DA025020930244905100120073P0003450300	1.086.817,70
15210105153205842290001DA01000000044905200120073D0000970000	14.721,00
15210105153205842290001DA01000000044905200120332D0000970000	4.980,00
15211105122210820000001DA01000000044905200120073A0000340100	49.790,00
15211105128205829150001DA01000000044905200120073A0001430000	6.957,87

UG Receptora - 120074

12093026122210120000001DA025020930044905200120074D0000010000	119.335,03
12093026781205820SF0001DA025020930244905100120074P0003421900	284.727,73
15211105122210820000001DA01000000044905100120513A0000090000	12.473,69
15211105151205820S90001DA01000000044905100120077P0009340100	726.905,70
15290305122205828720001DA017411007144905200120074D0000040000	6.990,82
25211105302210820590001DA01000000044905200120077A0000410100	300.000,00
25211105302210820590001PA01000000044905200120077A0000410000	196.430,57

UG Receptora - 120075

12093026781205820SF0001DA025020930244903900120075P0003423900	49.940,00
15210105153205842290001DA01000000044905200120075D0000970000	72.989,00
15211105122210820000001DA01000000044905200120075A0000340100	71.326,04
15211105151205827550001DA01000000044905200120075A0002860000	9.985,40
15290305122205828720001DA017411007144905200120075D0000040000	7.979,00

UG Receptora - 120076

15210105153205864990001DA01000000044905200120076P0011530400	29.962,26
15210105333205865570001DA01000000044905200120131D0000380000	6.959,98
15211105122210820000001DA01000000044905200120076A0001730000	24.313,90
15211105151205820480001DA01000000044905200120038A0000016600	37.896,13
15211105151205827550001DA01000000044905200120076A0002860000	9.999,99

UG Receptora - 120080

15210105153205864990001DA01000000044905200120115P0011530400	19.728,20
15210105542205820T80001DA01000000044905200120341D0001000000	241.562,95
15211105122210820000001DA01000000044905200120080A0000340100	71.306,95

UG Receptora - 120081

15210105153205820SX0001DA01000000044903900120081D0000100000	108.934,30
15210105153205820SX0001DA01000000044905100120081D0000100000	699.293,07
15210105153205820SX0001DA01000000044905100120081P0010650200	937.246,08
15210105153205820SX0001DA01000000044905100120081P0010650300	937.246,09
15210105153205820SX0001DA01000000044905100120518P0010650300	1.538.186,19
15210105153205842290001DA01000000044905200120081D0000970000	24.368,00

RELATÓRIO DE GESTÃO 2012_SEFA_2013

15210105153205864990001DA01000000044905200120081P0011530400	33.463,00
15210105153205864990001DA01000000044905200120115P0011530400	22.930,00
15211105122210820000001DA01000000044905100120518A0000090000	163.669,27
15211105122210820000001DA01000000044905200120081A0000340100	112.960,21
15211105122210820000001DA01000000044905200120328A0000340100	149.962,00
15290305122205828720001DA017411007144905200120081D0000040000	4.951,24

UG Receptora - 120082

12093026781205820SF0001DA025020930244905100120082P0002243400	21.338,69
15210105153205842290001DA01000000044905200120082D0000970000	17.739,27
15210105153205842290001DA01000000044905200120310D0000970000	29.999,05
15210105153205864990001DA01000000044905200120082P0011530400	29.958,08
15210105153205864990001DA01000000044905200120082P0011530700	18.446,30
15210105153205864990001DA01000000044905200120310P0011530700	2.420,29
15210105153205864990001DA01000000044905200120335P0011530700	12.466,80
1521010521220572C060001DA01000000044905200120082D0000200000	354.924,69
1521010521220572C060001DA01000000044905200120183D0000200000	7.339,14
15211105122210820000001DA01000000044903900120082P0010660501	158.233,52
15211105122210820000001DA01000000044905200120082A0107340100	23.108,00
15211105151205820480001DA01000000044905200120038A0000016600	57.166,90

UG Receptora - 120083

12093026122210120000001DA025020930044905200120083D0000010000	10.667,75
12093026781205820SF0001DA025020930244905100120083P0002244400	7.894,80
15210105122210820000001DA01000000044905100120519P0008080500	3.979.481,02
15210105151205824410010DA01000000044903900120083D0000100000	75.253,51
15210105153205820SX0001DA01000000044903900120083D0000100000	40.246,54
15210105153205820SX0001DA01000000044905100120083P0010710100	2.776.477,20
15210105153205864990001DA01000000044905200120083P0011530700	33.802,55
15210105153205864990001DA01000000044905200120183P0011530700	28.496,91
15211105122210820000001DA01000000044905100120519P0008080500	782.590,07
15211105122210820000001DA01000000044905100120519P0010710100	1.849.160,84
15211105122210820000001DA01000000044905200120083A0000340100	49.971,05
15211105128205829150001DA01000000044905200120083A0001430000	6.997,43
15211105151205820S90001DA01000000044905100120083A0000016800	240.267,64
15211105151205820S90001DA01000000044905100120083P0010660100	178.291,94
15211105151205820S90001DA01000000044905100120519P0008080500	531.555,26
15211105244205820II0001DA01000000044905200120083A0004200000	142.431,40
15290305122205828720001DA017411007144905200120083D0000040000	6.243,74

UG Receptora - 120085

15210105153205820SX0001DA01000000044903900120085D0000100000	200.000,00
15210105153205864990001DA01000000044905200120085P0011530400	19.920,52
15210105153205864990001DA01000000044905200120085P0011530700	16.676,30
15210105153205864990001DA01000000044905200120115P0011530400	22.751,87
1521010521220572C060001DA01000000044905200120085D0000200000	109.629,96

RELATÓRIO DE GESTÃO 2012_SEFA_2013

15211105122210820000001DA01000000044903900120085P0009290600	80.771,10
15211105122210820000001DA01000000044905200120085A0000340100	25.023,02
15290305122205828720001DA017411007144905200120085D0000040000	4.869,95

UG Receptora - 120086

15210105153205864990001DA01000000044905200120086P0011530700	5.829,40
15210105153205864990001DA01000000044905200120178P0011530700	2.838,00
15211105122210820000001DA01000000044905200120086A0000340100	13.893,90
15211105122210820000001DA01000000044905200120086A0001730000	78.000,00
15211105122210820000001DA01000000044905200120178A0000340100	8.100,00
15211105128205829150001DA01000000044905200120086A0001430000	6.872,80
15290305122205828720001DA017411007144905200120086D0000040000	14.965,97
25211105302210820590056DA01000000044905200120089A0000410100	299.958,07

UG Receptora - 120087

12093026781205820SF0001DA025020930244903900120087P0003566500	307.720,54
15210105153205864990001DA01000000044905200120087P0011530400	17.726,65
15210105153205864990001DA01000000044905200120087P0011530700	6.736,90
15210105153205864990001DA01000000044905200120311P0011530700	14.553,10
15210105153205864990001DA01000000044905200120319P0011530400	14.990,50
15210105153205864990001DA01000000044905200120339P0011530700	23.011,20
15211105122210820000001DA01000000044905200120087A0000340100	8.999,97
15211105122210820000001DA01000000044905200120319A0000340100	47.536,29

UG Receptora - 120088

12093026781205812CD0010DA025020930244903000120088P0003540000	1.488.474,37
12093026781205812CD0010DA025020930244903900120088P0003540000	510.853,58
12093026781205820SF0001DA025020930244900400120088P0001550000	3.022.900,00
12093026781205820SF0001DA025020930244900400120088P0002090000	720.648,79
12093026781205820SF0001DA025020930244900400120088P0002160000	4.499.486,45
12093026781205820SF0001DA025020930244900400120088P0002270000	4.667.884,76
12093026781205820SF0001DA025020930244900400120088P0003320000	1.292.417,70
12093026781205820SF0001DA025020930244900400120088P0004100000	1.481.010,50
12093026781205820SF0001DA025020930244903000120088P0001550000	1.844.699,47
12093026781205820SF0001DA025020930244903000120088P0002090000	462.052,54
12093026781205820SF0001DA025020930244903000120088P0002160000	3.660.516,27
12093026781205820SF0001DA025020930244903000120088P0002270000	3.637.960,36
12093026781205820SF0001DA025020930244903000120088P0003320000	304.690,48
12093026781205820SF0001DA025020930244903000120088P0004100000	697.302,47
12093026781205820SF0001DA025020930244903900120088A0002930000	499.925,31
12093026781205820SF0001DA025020930244903900120088P0001550000	656.896,76
12093026781205820SF0001DA025020930244903900120088P0002090000	49.446,37
12093026781205820SF0001DA025020930244903900120088P0002160000	376.057,37
12093026781205820SF0001DA025020930244903900120088P0002270000	839.335,65
12093026781205820SF0001DA025020930244905100120088P0002140100	7.664.130,34
12093026781205820SF0001DA025020930244905100120088P0004112400	310.262,01

RELATÓRIO DE GESTÃO 2012_SEFA_2013

12093026781205820SF0001DA025020930244905100120088P0008410700	2.611.304,79
12093026781205820SF0001DA025020930244905200120088P0001540000	7.999.574,89
12093026781205820SF0001DA025020930244905200120088P0001550000	743.457,30
12093026781205820SF0001DA025020930244905200120088P0002160000	472.110,15
12093026781205820SF0001DA025020930244905200120088P0002270000	121.890,15
12093026781205820SF0001DA025020930244905200120088P0003320000	149.798,00
12093026781205820SF0001DA025020930244905200120088P0004100000	116.751,30
12420519572205624600001DA01000000004490520012001524600001006	37.000,00
15210105151205824410010DA010000000044900400120088D0000100000	279.322,17
15210105151205824410010DA010000000044903000120088D0000100000	857.012,89
15210105153205820S80001DA010000000044900400120088D0000100000	538.570,28
15210105153205820S80001DA010000000044903000120088D0000100000	99.999,28
15210105153205864990001DA010000000044905200120088P0011530700	14.976,08
15211105122210820000001DA010000000044905200120004P0005650200	26.500,00
15211105122210820000001DA010000000044905200120024A0000340102	55.000,00
15211105122210820000001DA010000000044905200120088A0000340100	157.000,00
15211105122210820000001DA010000000044905200120122A0000340100	5.960,00
15211105122210820000001DA010000000044905200120161A0000340100	8.061,10
15211105151205820S90001DA010000000044903900120161P0008070500	209.715,00
15211105151205820S90001DA010000000044905100120017P0007560000	600.000,00
15211105151205820S90001DA010000000044905100120088P0007560000	3.647.181,30

UG Recebedora - 12090

12093026781205820SF0001DA025020930244905200120099P0007610300	1.490.563,68
12420519572205667040001DA01000000004490520012014167040001IAE	110.523,37
12420519572205667040001DA01000000004490520012014167040145235	86.049,54
1242051957220567F400101DA0100000000449052001200137F400101003	6.767.977,86
1242051966520561C680001DA0100000000449039001201431C680001002	280.057,59
1242051966520561C680001DA0100000000449052001201431C680001002	322.526,14
15210105153205842290001DA010000000044905200120038D0000970000	420.650,31
15210105153205842290001DA010000000044905200120038P0011530500	423.520,99
15210105211138314M20101DC038800000044905200120030D0001170000	204.639,93
15210105211138314M20101DC038800000044905200120031SOF11010003	184.252,32
15210105211138314M20101DC038800000044905200120049SOF11010003	19.320,21
1521010521220572C060001DA010000000044905200120107D0000200000	1.164.777,53
15210105244205824390010DA010000000044903000120038D0000100000	421.826,85
15210105722205851340001DA010000000044903900120142D0000650000	1.226,10
15210105722205851340001DA010000000044905200120142D0000650000	117.709,42
15211105122210820000001DA010000000044905200120030A0000340100	1.993,58
15211105122210820000001DA010000000044905200120054A0000340100	16.254,18
15211105122210820000001DA010000000044905200120058SOF02040026	1.452.746,04
15211105122210820000001DA010000000044905200120090A0000340100	269.289,32
15211105122210820000001DA010000000044905200120107A0000340100	17.681,79
15211105122210820000001DA010000000044905200120108A0000340100	20.139,16

RELATÓRIO DE GESTÃO 2012_SEFA_2013

15211105122210820000001DA01000000044905200120111A0000341100	490.576,24
15211105122210820000001DA01000000044905200120140P0009250000	393.271,64
15211105122210820000001DA01000000044905200120148A0000340100	84.351,00
15211105122210820000001DA01000000044905200120150A0004060000	43.470,21
15211105122210820000001DA01000000044905200120155SOF02040026	380.596,77
1521110512820582B250001DA01000000044905200120140A0003900000	78.946,49
15211105151205820480001DA01000000044905200120038A0000016600	6.084.789,19
15211105151205820IH0001DA01000000044903000120038P0003090000	578.685,93
15211105151205820IH0001DA01000000044903000120108P0000010000	1.952.537,68
15211105151205820IH0001DA01000000044903000120108P0000600000	29.699.186,92
15211105151205820IH0001DA01000000044903900120038P0002910000	13.560.673,79
15211105151205820IH0001DA01000000044903900120108P0000600000	57.292.034,47
15211105151205820IH0001DA01000000044905200120038P0000970000	673.067,84
15211105151205820IH0001DA01000000044905200120038P0009700000	10.427.955,10
15211105151205820IH0001DA014900152744903000120108P0006110000	8.440.588,41
15211105151205820IH0001DA014900152744903900120108P0006110000	209.956.863,85
15211105151205820IH0001DA014900157544903000120108P0000600000	44.013.742,90
15211105151205820SA0001DA01000000044905200120113P0000310000	104.829,49
15211105151205820SA0001DA01000000044905200120128P0010860000	615.587,78
15211105151205828680001DA01000000044905200120038A0000480300	61.305,00
15211105151205828900001DA01000000044905200120038A0001690100	361.149,80
15211105151205828900001DA01000000044905200120038A0001690400	61.918,87
15211105151205828950001DA01000000044905200120058P000990100	968.483,39
15211105151205889690001DA01000000044905200120071P0006610000	57.422.350,02
15211105151205889730001DA01000000044905200120100A0000370000	208.109,69
15211105183210828660001DA01000000044905200120113A0000040000	8.406,96
15211105364205825070001DA01000000044905200120140A0001370000	104.575,48
15211105364205826850001DA01000000044905200120140A0001350000	613.308,40
25211105302210820590001DA01000000044905200120129A0000410100	74.143,53
25211105302210820590001DA01000000044905200120165A0000410100	300.365,89
25211105302210820590001PA01000000044905200120058A0000410000	523.509,96
25290205302210825280001DA01000000044905200112408D0000120000	627.354,50

UG Reecedora - 120091

12420519572205667040001DA0100000004490520012014167040001IAE	103.142,60
1242051966520561C680001DA010000000449039001201431C680001002	291.701,45
1242051966520561C680001DA010000000449052001201431C680001002	226.695,61
152101051512058123J0001DA014900160144903000120108P0008610000	13.999.411,21
152101051512058123J0001DA014900160144905200120108P0008610000	719.540.687,55
15210105182102920G30103DG038800000044905200120038D0001160000	1.388.394,14
1521010521220572C060001DA01000000044905200120107D0000200000	108.413,40
15211105122210820000001DA01000000044905200120038SOF02040026	160.709,05
15211105122210820000001DA01000000044905200120091A0000340100	64.368,47
15211105122210820000001DA01000000044905200120100A0001730000	2.025.106,58

RELATÓRIO DE GESTÃO 2012_SEFA_2013

15211105122210820000001DA01000000044905200120108A0003660000	10.830,12
15211105122210820000001DA01000000044905200120108A0003670000	3.249,25
15211105122210820000001DA01000000044905200120108A0003690000	19.105,38
15211105122210820000001DA01000000044905200120108A0004270000	3.465,43
15211105122210820000001DA01000000044905200120111A0000341100	647.759,91
15211105122210820000001DA01000000044905200120155SOF02040026	404.580,61
152111051512058123B0001DA01000000044903900120108P0009590000	375.124.790,42
15211105151205820480001DA01000000044905200120038A0000016600	824.098,04
15211105151205820IH0001DA01000000044903000120108P0000010000	7.249.343,00
15211105151205820IH0001DA01000000044903000120108P0000600000	20.706.367,50
15211105151205820IH0001DA01000000044903900120108P0000010000	9.709.998,12
15211105151205820IH0001DA01000000044903900120108P0000600000	43.183.913,74
15211105151205820IH0001DA01000000044905200120108P0000010000	1.247.421,67
15211105151205820IH0001DA030000000044903900120108SOF11020018	23.279.483,13
15211105151205820SA0001DA01000000044905200120128P0010860000	19.499,16
15211105151205828680001DA01000000044905200120038A0000480300	233.076,09
15211105151205829160001DA01000000044905200120106P0009520000	324.195,10
15211105151205889690001DA01000000044905200120071P0009550000	6.229.147,45

UG Receptora - 120094

15211105151205843220001DA01000000044905200120094A0000260000	349.972,49
-------------------------------------------------------------	------------

UG Receptora - 120096

15211105122210820000001DA01000000044905200120096A0000340100	169.348,20
25211105302210820590001DA01000000044905200120096A0000410100	199.732,00

UG Receptora - 120097

15211105122210820000001DA01000000044903900120097P0006380800	249.998,96
-------------------------------------------------------------	------------

UG Receptora - 120100

1521010521220572C060001DA01000000044905200120155D0000200000	421.000,00
15211105122210820000001DA01000000044905200120100A0000340100	19.345,50
15211105122210820000001DA01000000044905200120100A0001730000	5.385.339,36
15211105122210820000001DA01000000044905200120155SOF02040026	803.331,84
15211105151205889730001DA01000000044905200120100A0000370000	1.126.992,74
15211105151205889730001DA01000000044905200120100P0010570300	2.293.837,64

UG Receptora - 120101

1521010521220572C060001DA01000000044905200120101D0000200000	199.880,37
15211105122210820000001DA01000000044905200120101A0000340100	49.998,24
15211105122210820000001DA01000000044905200120148A0000340100	195.539,53
1521110512820582B250001DA01000000044905200120101A0001390000	15.974,71
15211105151205827550001DA01000000044905200120101A0002860000	9.883,46
25211105302210820590001DA01000000044905200120101A0000410100	99.813,58

UG Receptora - 120127

15211105151205814VX0031DA01000000044905100120127P0010880000	200.000,00
-------------------------------------------------------------	------------

TOTAL	2.971.576.982,45
--------------	-------------------------

ANEXO 2
RELATÓRIO DE GESTÃO 2012
MOVIMENTAÇÃO ORÇAMENTÁRIA POR GRUPO DE DESPESA
52111 - COMANDO DA AERONÁUTICA

UJ 120002 - SEFA

Movimentação Interna Recebida

Despesas Correntes

UG Concedente	Classificação da Ação	3-Outras Despesas Correntes
120013	12420519572205624600001DA01000000003390330012001324600001005	58.000,00
120015	12420519572205624600001DA01000000003390140012001524600001006	20.870,40
	12420519572205624600001DA01000000003390150012001524600001006	30.086,40
	12420519572205624600001DA01000000003390330012001524600001006	50.000,00
120016	12420519571205662400001DA01000000003390140012014162400001003	101.100,00
	12420519571205662400001DA01000000003390300012014162400001003	30.360,00
	12420519572205662390001DA01000000003390300012014162390001002	738.622,39
	12420519572205662390001DA01000000003390390012014162390001002	245.800,00
	12420519572205667040001DA01000000003390300012014167040001IAE	8.150,00
	12420519572205667040001DA01000000003390390012014167040001IAE	58.440,64
	1242051966520561C680001DA0100000000339014001201431C680001002	28.215,43
120028	1242051966520561C680001DA0100000000339015001201431C680001002	9.237,20
	15210105211138314M20101DC038800000033903000120028SOF11010003	2,54
	15210105211138314M20101DC038800000033903000120179SOF11010003	175.184,83
120029	15210105211138314M20101DC038800000033903900120028SOF11010003	211.424,35
	15210105211138314M20101DC038800000033903000120029SOF11010003	2,55
	15210105211138314M20101DC038800000033903000120107SOF11010003	59,76
120030	15210105211138314M20101DC038800000033903900120029SOF11010003	426,53
	15210105211138314M20101DC038800000033903000120030SOF11010003	0,06
	15210105211138314M20101DC038800000033903000120099SOF11010003	0,68
	15210105211138314M20101DC038800000033903000120107SOF11010003	241,67
	15210105211138314M20101DC038800000033903900120030SOF11010003	186,20
120031	15210105211138314M20101DC038800000033903900120107SOF11010003	1.352,28
	15210105211138314M20101DC038800000033903000120031SOF11010003	0,95
120034	15210105211138314M20101DC038800000033903900120031SOF11010003	161.769,41
120039	15210105211138314M20101DC038800000033903000120034SOF11010003	0,41
120040	15210105211138314M20101DC038800000033903000120039SOF11010003	100,00
120041	15210105211138314M20101DC038800000033903000120040SOF11010003	11,00
120042	15210105211138314M20101DC038800000033903000120041SOF11010003	0,04
	15210105211138314M20101DC038800000033903000120042SOF11010003	0,05
120054	15210105211138314M20101DC038800000033903900120042SOF11010003	262.983,30
	15210105211138314M20101DC038800000033903900120054SOF11010003	257,12
120068	15210105211138314M20101DC038800000033903000120038SOF11010003	42.657,95
	15210105211138314M20101DC038800000033903000120068SOF11010003	3.581,50
120100	15210105211138314M20101DC038800000033901500120100SOF11010003	461,60
	15210105211138314M20101DC038800000033903000120100SOF11010003	569.221,41
TOTAL		2.808.808,65

ANEXO 2
RELATÓRIO DE GESTÃO 2012
MOVIMENTAÇÃO ORÇAMENTÁRIA POR GRUPO DE DESPESA
52111 - COMANDO DA AERONÁUTICA
UJ 120002 - SEFA
Movimentação Interna Recebida
Despesas de Capital

UG Concedente	Classificação da Ação	4- Investimentos
120013	1242051957220567F400101DA0100000000449052001200137F400101003	6.708.031,50
120015	12420519572205624600001DA01000000004490520012001524600001006	337.227,00
120016	12420519572205624600001DA01000000004490520012014124600001007	197.650,00
	12420519572205624600001DA01000000004490520012014124600145235	48.800,00
	12420519572205667040001DA010000000044905200120141670400011AE	212.524,16
	12420519572205667040001DA01000000004490520012014167040145235	85.300,00
	1242051966520561C680001DA0100000000449039001201431C680001002	570.499,96
	1242051966520561C680001DA0100000000449052001201431C680001002	548.012,27
120028	15210105211138314M20101DC038800000044905200120028SOF11010003	894,64
120029	15210105211138314M20101DC038800000044903900120029SOF11010003	116,09
	15210105211138314M20101DC038800000044905200120029SOF11010003	892,06
120030	15210105211138314M20101DC038800000044905200120028SOF11010003	2,16
120031	15210105211138314M20101DC038800000044903900120031SOF11010003	1,00
	15210105211138314M20101DC038800000044905200120031SOF11010003	57,12
120042	15210105211138314M20101DC038800000044903900120042SOF11010003	25,60
120062	15210105211138314M20101DC038800000044905200120062SOF11010003	602,66
120071	15210105211138314M20101DC038800000044905200120030SOF11010003	1.040,00
	15210105211138314M20101DC038800000044905200120113SOF11010003	0,02
TOTAL		8.711.676,24

ANEXO 3
RELATÓRIO DE GESTÃO 2012
MOVIMENTAÇÃO ORÇAMENTÁRIA POR GRUPO DE DESPESA
52111 - COMANDO DA AERONÁUTICA
UJ 120002 - SEFA
Movimentação Externa Concedida
Despesas Correntes

UG Concedente	Classificação da Ação	1- Pessoal e Encargos Sociais
120002	15211105122210828670001PA010000000031901200120052A0000240000	3.500.000,00
UG Concedente	Classificação da Ação	3-Outras Despesas Correntes
120002	120002 15211105122210820000001DA010000000033901400120113A0113340100	112,10
120002	120002 15211105122210820000001DA010000000033901500120111A0000341100	14.161,56
120002	120002 15211105122210820000001DA01000000003390300000000A0000340100	103.011,50
120002	120002 15211105122210820000001DA010000000033903000120002A0000340100	67.253,65
120002	120002 15211105122210820000001DA010000000033903000120111A0000030000	5.148,00
120002	120002 15211105122210820000001DA010000000033903000120111A0000341100	51.804,00
120002	120002 15211105122210820000001DA010000000033903000120158A0000340100	4.000,00
120002	120002 15211105122210820000001DA010000000033903300120111A0000341100	2.653,13
120002	120002 15211105122210820000001DA01000000003390360000000A0000340100	3.800,00
120002	120002 15211105122210820000001DA010000000033903600120111A0000341100	3.432,00
120002	120002 15211105122210820000001DA010000000033903900120111A0000030000	5.148,00
120002	120002 15211105122210820000001DA010000000033903900120111A0000341100	65.808,00
120002	120002 15211105306205828640001PA010000000033903000120064A0001720000	6.900,00
120002	120002 15211105306205828640001PA010000000033903000120100A0001720000	6.832,00
120002	120002 25211105302210820590001PA010000000033903900120002A0000410000	351.739,31
120002	120002 25211105302210820590001PA010000000033903900120050A0000410000	584.877,94
120002	120002 25211105302210820590001PA010000000033913900120002A0000410000	65.682,91
TOTAL		1.342.364,10

ANEXO 4
RELATÓRIO DE GESTÃO 2012
MOVIMENTAÇÃO ORÇAMENTÁRIA POR GRUPO DE DESPESA
52111 - COMANDO DA AERONÁUTICA
UJ 120002 - SEFA
Movimentação Externa Recebida
Despesas Correntes

UG Concedente	Classificação da Ação	3-Outras Despesas Correntes
14101	11410102061057042690001DA0100000003390000000000SEG FORARM	1.663.081,66
20101	12010104122210146930001DA01000000033901500110035	185.000,00
20101	12010104122210146930001DA01000000033903300110035	62.000,00
20114	12011403122210120000001DA0100000003390000000000AGU0076	50.282,19
20114	12011403122210120000001DA010000000339039000000000AGU0076	54.702,47
20214	12021426781201728800001DA025012006933903900000000D0000010000	1.145.880,00
20214	12021426781201728800001DA025012006933909200000000D0000010000	1.048.950,00
20930	12093026122210120000001DA025020930033901400000000	1.000,00
20930	12093026122210120000001DA025020930033901500000000	224.088,95
20930	12093026122210120000001DA025020930033903000000000	88.476,27
20930	12093026122210120000001DA025020930033903300000000	119.624,00
20930	12093026122210120000001DA025020930033903900000000	259.768,97
20930	12093026781205820SF0001DA025020930233901400000000	335.199,00
20930	12093026781205820SF0001DA025020930233901500000000	79.412,85
20930	12093026781205820SF0001DA025020930233903000000000	1.188.490,12
20930	12093026781205820SF0001DA025020930233903300000000	25.000,00
20930	12093026781205820SF0001DA025020930233903900000000	3.228.879,69
20930	12093026781205827560001DA025020930233903900000000	1.998.554,30
26246	12624612364203220RK0042DA011200000033903600000000F20RKG0111N	1.941,83
26262	12626212128210945720035DA011200000033903600000000A4572N51REN	1.440,00
26290	12629012364203220RN0001DA011200000033901500000000PII10G01879	10.230,60
26290	12629012364203220RN0001DA011200000033903000000000PII10G01879	58.459,51
26290	12629012364203220RN0001DA011200000033903900000000PII10G01879	233.838,03
26290	12629012368203020RM0001DA011200000033901500000000PII04M01879	12.437,20
26290	12629012368203020RM0001DA011200000033903000000000PII04M01879	159.520,45
26290	12629012368203020RM0001DA011200000033903900000000PII04M01879	638.089,74
26291	12629112364203204870001DA011291540533900000000000PCC11O94PPN	282.017,20
30101	13010106122211220000001DA01000000033903900000000101MD	3.000.000,00
30101	13010106183207082170001DA01000000033909200000000101SNJ-LD	88.177,97
30907	13090714421207023160001DA0180000003390150000000010SP-FAB	585,90
30907	13090714421207023160001DA0180000003390390000000010SP-FAB	13.842,21
35101	13510107122211820000001DA010000000339000000000000	535.216,00
35101	13510107212205720RE0001DA0100000003390000000000	327.533,90
49101	14910121631206621090001DA010004910133901500000000MK2109999FT	6.254,30
49101	14910121631206621090001DA010004910133903000000000MK2109999FT	147.237,03
49101	14910121631206621090001DA010004910133903900000000MK2109999FT	187.392,53

RELATÓRIO DE GESTÃO 2012_SEFA_2013

51101	15110127122212320000001DA0100000003390150000000	1.081,50
51101	15110127122212320000001DA0100000003390300000000	16.186,47
51101	15110127122212320000001DA0100000003390390000000	21.025,83
51101	15110127811203520D80001DA0100000003390300000000SOF11030001	311.100,29
51101	15110127811203520D80001DA0100000003390390000000SOF11030001	105.014,22
51101	15110127811203520JN0001DA0100000003390390000000	49.985,78
51101	15110127811203520JN0001DA01180339043390150000000	65.000,00
51101	15110127811203520JN0001DA01180339043390300000000	4.013,65
51101	15110127811203520JN0001DA01180339043390330000000	41.000,00
51101	15110127811203520JN0001DA01180339043390390000000	55.000,00
51101	15110127812203520JP0001DA01000000033900400000000	20.860,00
51101	15110127812203520JP0001DA0100000003390300000000	95.163,73
51101	15110127812203520JP0001DA01000000033903900000000	80.000,00
51101	15110127812203520JP0001DA01000000033914700000000	3.580,00
51101	15110127812203520JQ0001DA01180339043390300000000	9.913,90
51101	15110127812203520JQ0001DA01180339043390390000000	40.000,00
52101	15210105122210820000001DA0100000003390000000000	20.359.609,51
52101	15210105122210820000001DA0100000003390150000000	243.827,50
52101	15210105122210820000001DA0100000003390300000000	1.227.537,72
52101	15210105122210820000001DA0100000003390330000000	33.685,67
52101	15210105122210820000001DA0100000003390390000000	1.836.302,69
52101	15210105122210820000001DA0388000003390000000000	1.563.112,69
52101	15210105122210820T50001DA0100000003390150000000	10.017,06
52101	15210105122210820T50001DA0100000003390390000000	1.125.044,21
52101	15210105126205814890001DA0100000003390300000000	4.915,04
52101	15210105126205814890001DA0100000003390390000000	195.782,00
52101	15210105126205851360001DA0100000003390300000000	3.599,62
52101	15210105126205851360001DA0100000003390360000000	5.315,24
52101	15210105126205851360001DA0100000003390390000000	4.837,67
52101	15210105126205865150001DA0100000003390300000000	52.737,85
52101	15210105126205865150001DA0100000003390390000000	43.916,68
52101	15210105128210820550001DA0100000003390150000000	30.862,94
52101	15210105128210820550001DA0100000003390300000000	11.781,72
52101	15210105128210820550001DA0100000003390330000000	40.979,38
52101	15210105128210820550001DA0100000003390390000000	44.398,80
52101	15210105151205824410010DA0100000003390300000000	29.885,58
52101	1521010515320552B280001DA0100000003390300000000	20.739,22
52101	15210105153205820S80001DA0100000003390000000000	500.000,00
52101	15210105153205820S80001DA0100000003390300000000	601.403,86
52101	15210105153205820SX0001DA0100000003390390000000	594.704,18
52101	15210105153205842290001DA0100000003390150000000	720.038,07
52101	15210105153205842290001DA0100000003390300000000	837.360,40
52101	15210105153205842290001DA0100000003390330000000	31.063,92
52101	15210105153205842290001DA0100000003390390000000	3.072.467,69
52101	15210105153205842290001DA0388000003390000000000	1.207.939,29

RELATÓRIO DE GESTÃO 2012_SEFA_2013

52101	15210105153205864990001DA0100000003390150000000	156.139,00
52101	15210105153205864990001DA0100000003390300000000	59.524,76
52101	15210105153205864990001DA0100000003390390000000	540.000,00
52101	15210105182102920G30103DG0388000003390000000000	6.500.000,00
52101	15210105182102920G30103DG0388000003390000000000SOF02040026	375.000,00
52101	15210105182102920G30103DG0388000003390300000000SOF02040026	43.051,74
52101	15210105182204020G30101DG0388000003390000000000SOF02040026	11.570.589,83
52101	15210105183210828660001DA0100000003390300000000	13.973,70
52101	15210105183210828660001DA0100000003390390000000	21.000,00
52101	15210105211138314M20101DC0388000003390000000000SOF11010003	19.203.520,75
52101	15210105211138314M20101DC0388000003390300000000SOF11010003	25.000,00
52101	15210105211138314M20101DC0388000003390390000000SOF11010003	1.678.872,00
52101	1521010521220572C060001DA0100000003390150000000	894.916,31
52101	1521010521220572C060001DA0100000003390300000000	16.288.095,25
52101	1521010521220572C060001DA0100000003390330000000	51.227,90
52101	1521010521220572C060001DA0100000003390390000000	10.805.540,41
52101	1521010521220582D550001DA0100000003390150000000	21.831,35
52101	1521010521220582D550001DA0100000003390300000000	16.360,00
52101	1521010521220582D550001DA0100000003390330000000	7.647,72
52101	1521010521220582D550001DA0100000003390360000000	7.440,00
52101	1521010521220582D550001DA0100000003390390000000	154.024,78
52101	15210105243205820IG0001DA0100000003390300000000	15.000,00
52101	15210105243205820IG0001DA0100000003390310000000	7.725,15
52101	15210105243205820IG0001DA0100000003390390000000	60.912,40
52101	15210105244205824390010DA0100000003390000000000	134.170,20
52101	15210105244205824390010DA0100000003390300000000	647.375,97
52101	15210105244205824390010DA0100000003390390000000	87.000,00
52101	15210105333205865570001DA0100000003390150000000	2.886,85
52101	15210105333205865570001DA0100000003390300000000	20.000,00
52101	15210105333205865570001DA0100000003390330000000	3.640,04
52101	15210105333205865570001DA0100000003390390000000	707.706,36
52101	15210105366205884250001DA0100000003390300000000	110.556,54
52101	15210105542205820T80001DA0100000003390150000000	26.848,80
52101	15210105542205820T80001DA0100000003390330000000	10.000,00
52101	15210105542205820T80001DA0100000003390390000000	4.009.898,00
52101	15210105722205823850001DA0100000003390390000000	198.474,16
52101	15210105722205842220001DA0100000003390300000000	3.000,00
52101	15210105722205842220001DA0100000003390390000000	149.313,80
52101	15210105722205851340001DA0100000003390150000000	764,75
52101	15210105722205851340001DA0100000003390330000000	733,12
52101	15210105722205851340001DA0100000003390390000000	4.982,47
52121	15212105153205828910001DA01000000033900000160504P0011530700	75.803,62
52131	15213105122210820000001DA01000000033903900762001I--82010400	123.999,51
52131	15213105152205828590001DA01000000033903000780001X--80350100	174.283,00
52131	15213105152205828590001DA01000000033903900780001X--80350100	545.343,00

RELATÓRIO DE GESTÃO 2012_SEFA_2013

52131	15213105152205828590001DA014207728933903900780001X--80350100	774.452,32
52131	1521310515220582A640001DA010000000033903900780001X--20821100	926.345,56
52131	15213105306205828640001PA010000000033903000773200Z--22230000	3.470,00
52901	15290105122210820000001DA025011010133903000000000	889.000,00
52901	15290105122210820000001DA028011010133903000000000	102.775,69
52901	15290105122210820000001DA028011010133903900000000	79.000,00
52903	15290305122205828720001DA017411007133903000000000	28.930,02
52903	15290305122205828720001DA017411007133903900000000	607.840,00
52903	15290305122205828720001DA017511007133901500000000	88.000,00
52903	15290305122205828720001DA017511007133903900000000	358.861,01
52931	15293105128205889530001DA028070011133903000662001I--82010400	179.022,56
52931	15293105128205889530001DA028070011133903900662001I--82010400	326.294,53
52931	15293105128205889530001DA028070011133914700662001I--82010400	7.442,31
26298	22629812306203087440001PA011803390733903200000000FFF53F9001N	128.669,62
26298	22629812306203087440001PA011803390733903200000000PFF53M9001N	85.677,63
36901	23690110303205586360001DA015100000033903000000000	120.000,00
36901	23690110303205586360001DA015100000033903900000000	1.326.963,04
36901	23690110305201587250001DA015100000033901400000000	202.986,55
36901	23690110305201587250001DA015100000033903900000000	3.100.685,00
36901	23690110572205520K70001DA015100000033903900000000	2.160.000,00
55101	25510108244206989290001DA010000000033903000000000SOF0101	23.832,92
55101	25510108244206989290001DA010000000033903000550008SOF0101	672.605,08
TOTAL		140.582.423,52

ANEXO 4
RELATÓRIO DE GESTÃO 2012
MOVIMENTAÇÃO ORÇAMENTÁRIA POR GRUPO DE DESPESA
52111 - COMANDO DA AERONÁUTICA

UJ 120002 - SEFA
Movimentação Externa Recebida
Despesas de Capital

UG Concedente	Classificação da Ação	4- Investimentos
20930	12093026122210120000001DA02502093004490520000000	331.675,37
20930	12093026781205812CD0010DA02502093024490510000000	1.999.327,95
20930	12093026781205820SF0001DA02502093024490390000000	3.305.734,09
20930	12093026781205820SF0001DA02502093024490510000000	103.265.872,00
20930	12093026781205820SF0001DA02502093024490520000000	10.134.680,00
20930	12093026781205827560001DA02502093024490520000000	732.966,56
47101	14710104121212514N60101DG030000000044905200201015MP00037	39.000.000,00
52101	15210105122210820000001DA01000000004490000000000	6.066.055,36
52101	15210105122210820000001DA01000000004490520000000	167.488,00
52101	15210105126205814890001DA01000000004490520000000	143.218,00
52101	15210105126205865150001DA01000000004490520000000	32.983,50
52101	152101051512058123J0001DA01000000004490000000000	98.210.445,83
52101	152101051512058123J0001DA01490016014490000000000	646.511.351,17
52101	15210105151205824410010DA01000000004490040000000	1.136.333,53
52101	15210105151205824410010DA01000000004490390000000	75.255,04
52101	1521010515320552B280001DA01000000004490520000000	19.907,50
52101	15210105153205820S80001DA01000000004490040000000	638.569,56
52101	15210105153205820SX0001DA01000000004490390000000	149.180,84
52101	15210105153205820SX0001DA01000000004490510000000	7.088.448,63
52101	15210105153205842290001DA01000000004490520000000	1.696.188,41
52101	15210105153205864990001DA01000000004490520000000	496.297,08
52101	15210105182102920G30103DG03880000004490000000000	2.500.000,00
52101	15210105182102920G30103DG03880000004490000000000SOF02040026	92.999,00
52101	15210105211138314M20101DC03880000004490000000000SOF11010003	5.375.330,85
52101	15210105211138314M20101DC038800000044905200000000SOF11010003	2.762.119,11
52101	1521010521220572C060001DA01000000004490520000000	4.307.453,90
52101	15210105243205820IG0033DA01000000004490000000000	199.956,22
52101	15210105244205824390010DA01000000004490390000000	410.845,09
52101	15210105333205865570001DA01000000004490520000000	18.941,96
52101	15210105542205820T80001DA01000000004490520000000	364.514,93
52101	15210105722205851340001DA01000000004490520000000	118.156,40
52901	15290105122210820000001DA02801101014490520000000	79.716,77
52903	15290305122205828720001DA01741100714490520000000	236.424,89
36901	23690110572205520K70001DA01510000004490510000000	2.990.858,17

52902	25290205302210825280001DA010000000044905200000000	623.056,50
TOTAL		941.282.352,21

ANEXO 5

RELATÓRIO DE GESTÃO 2012
INFORMÇÕES SOBRE PROGRAMAS DE RESPONSABILIDADE DA UJ
52111 - COMANDO DA AERONÁUTICA
UJ 120002 - SEFA

Programa		Dotação Inicial	Dotação Final
0089	Previdência de Inativos e Pensionistas da União	6.275.540.278,00	6.566.526.488,00
0901	Operações Especiais: Cumprimento de Sentenças Judiciais	81.562,00	81.562,00
2056	Política Espacial	2.712.000,00	2.712.000,00
2058	Política Nacional de Defesa	2.810.521.821,00	3.959.171.581,00
2108	Programa de Gestão e Manutenção do Ministério da Defesa	4.848.905.846,00	4.944.938.789,00

ANEXO 5

RELATÓRIO DE GESTÃO 2012
INFORMÇÕES SOBRE AÇÕES DE RESPONSABILIDADE DA UJ
52111 - COMANDO DA AERONÁUTICA
UJ 120002 - SEFA

Ações		Dotação Inicial	Dotação Final
0179	Pagamento de Aposentadorias e Pensões - Militares das Forças Armadas	5.494.760.278,00	5.727.746.488,00
0181	Pagamento de Aposentadorias e Pensões - Servidores Civis	780.780.000,00	838.780.000,00
0284	Amortização e Encargos de Financiamento da Dívida Contratual Externa	1.091.779.778,00	1.091.779.778,00
0716	Cumprimento de Débitos Judiciais Periódicos Vincendos	81.562,00	81.562,00
0739	Indenização a Anistiados Políticos em Prestação Única ou em Prestação Mensal, Permanente e Continuada, nos termos da Lei Nº 10.559, De 2002.	234.000.000,00	227.185.465,00
09HB	Contribuição da União, de suas Autarquias e Fundações para O Custeio do Regime de Previdência dos Servidores Públicos Federais	99.999.750,00	90.972.192,00
0A07	Concessão de Bolsa - Educação Especial aos dependentes das vítimas do acidente de Alcântara (Lei Nº 10.821, De 18 De Dezembro De 2003)	194.963,00	194.963,00
0C01	Pagamento de Valores Retroativos a Anistiados Políticos nos Termos da Lei Nº 11.354, De 19/10/2006	21.600.000,00	15.273.221,00
123B	Desenvolvimento de Cargueiro Tático Militar De 10 a 20 toneladas (Projeto Kc-X)	744.130.174,00	1.427.463.508,00
13D8	Construção da Próprios Nacionais Residenciais para a Aeronáutica	0,00	8.230.827,00
14N3	Recuperação da Capacidade Operacional do COMAER	0,00	93.649.000,00
14T2	Implantação e Adequação de Artilharia Antiaérea de Autodefesa	0,00	1.666.667,00
14T3	Desenvolvimento e Modernização do Sistema de Defesa Aeroespacial Brasileiro - SISDABRA	0,00	2.916.667,00
14VX	Implantação do Centro de Instrução e Adaptação da Aeronáutica em Lagoa Santa - MG	158.853.000,00	173.121.412,00
2000	Administração da Unidade	276.413.125,00	302.566.509,00
2004	Assistência Médica e Odontológica aos Servidores, Empregados e seus dependentes	14.400.000,00	12.859.604,00

RELATÓRIO DE GESTÃO 2012_SEFA_2013

2010	Assistência Pré-Escolar aos Dependentes dos Servidores e Empregados	12.000.000,00	11.549.803,00
2011	Auxílio-Transporte aos Servidores e Empregados	80.400.000,00	89.500.000,00
2012	Auxílio-Alimentação aos Servidores E Empregados	25.200.000,00	22.700.000,00
2048	Manutenção e Suprimento de Material Aeronáutico	440.802.000,00	492.682.200,00
2055	Cursos de Altos Estudos e de Política e Estratégia	3.250.000,00	3.250.000,00
2059	Assistência Médica e Odontológica a Militares e Seus Dependentes - Fator de Custo	103.616.080,00	104.450.753,00
20CW	Assistência Médica aos Servidores e Empregados - Exames Periódicos	901.152,00	901.152,00
20G5	Atendimento Médico-Hospitalar aos Ex-Combatentes e seus Dependentes	1.152.800,00	1.152.800,00
20IH	Modernização e Revitalização de Aeronaves	716.972.722,00	931.877.505,00
20II	Amparo à População Indígena em Áreas Isoladas	2.000.000,00	2.000.000,00
20S9	Adequação de Instalações Militares	24.581.100,00	46.969.210,00
20SA	Sistemas Corporativos	11.000.000,00	9.900.000,00
20TP	Pagamento de Pessoal Ativo da União	463.667.516,00	459.208.566,00
20X4	Sistema de Proteção da Amazônia - Sipam	0,00	116.666,00
20X8	Graduação e Pós-Graduação do Instituto Tecnológico de Aeronáutica - Ita	0,00	1.066.667,00
20X9	Capacitação Profissional da Aeronáutica	0,00	1.886.667,00
20XA	Aprestamento da Aeronáutica	0,00	4.848.840,00
20XB	Pesquisa, Desenvolvimento e Capacitação no Setor Aeroespacial	0,00	159.065,00
20XC	Funcionamento dos Centros de Lançamento	0,00	243.999,00
20XD	Apoio das Forças Armadas à População	0,00	50.000,00
2507	Curso de Pós-Graduação	1.843.000,00	1.843.000,00
2509	Ensino Preparatório para Formação de Oficiais	1.010.000,00	1.010.000,00
2685	Curso de Graduação em Engenharia	6.700.000,00	6.700.000,00
2755	Manutenção e Suprimento de Campo de Provas e Estandes de Tiro de Aviação	250.000,00	250.000,00
2757	Manutenção e Suprimento de Simuladores	2.985.000,00	2.985.000,00
2864	Alimentação de Pessoal	77.000.000,00	77.000.000,00
2866	Ações de Caráter Sigiloso	290.000,00	316.667,00
2867	Pagamento de Pessoal Ativo Militar das Forças Armadas	3.515.070.460,00	3.597.876.267,00
2868	Manutenção e Suprimento de Combustíveis e Lubrificantes	307.462.700,00	338.542.303,00
2884	Capacitação de Recursos Humanos em Ciência e Tecnologia	100.000,00	100.000,00
2890	Manutenção e Suprimento de Material Bélico	51.709.600,00	46.538.700,00
2895	Manutenção e Suprimento de Material de Saúde	3.730.000,00	3.730.000,00
2896	Transporte Logístico de Superfície	800.000,00	800.000,00
2899	Suporte ao Desenvolvimento Industrial	3.838.024,00	3.838.024,00
2915	Formação e Especialização de Cabos e Soldados	1.550.000,00	1.550.000,00
2916	Instrução e Adestramento da Aeronáutica	8.000.000,00	8.228.646,00
2B25	Formação, Aperfeiçoamento e Especialização de Oficiais Civis	8.100.000,00	8.100.000,00
2B26	Formação, Aperfeiçoamento e Especialização de Sargentos e Civis	6.000.000,00	6.000.000,00
4322	Manutenção do Sistema de Vigilância da Amazônia - Sivam	910.000,00	910.000,00
4348	Pesquisa e Desenvolvimento da Meteorologia Aeroespacial	330.000,00	330.000,00
4422	Funcionamento do Centro de Lançamento da Barreira Do Inferno	912.000,00	912.000,00
4424	Funcionamento do Centro de Lançamento de Alcântara	1.800.000,00	1.800.000,00
8969	Aquisição de Aeronaves	182.430.000,00	214.663.334,00
8973	Manutenção e Suprimento de Fardamento e Material de Intendência	44.184.501,00	42.184.501,00
TOTAL		15.029.541.285,00	16.565.210.198,00



**MINISTÉRIO DA DEFESA
COMANDO DA AERONÁUTICA
SECRETARIA DE ECONOMIA E FINANÇAS DA AERONÁUTICA - UJ 120002**

DECLARAÇÃO

Declaro que os demonstrativos contábeis constantes do Sistema do SIAFI (Balanços Orçamentário, Financeiro, Patrimonial e as Demonstrações das Variações Patrimoniais), regidos pela Lei n.º 4.320/1964 e pela Norma Brasileira de Contabilidade Aplicada ao Setor Público NBC T 16.6 aprovada pela Resolução CFC nº 1.133/2008, relativas ao exercício de 2012, refletem adequadamente as situações orçamentária, financeira e patrimonial da unidade jurisdicionada que apresenta Relatório de Gestão, **EXCETO**, no tocante à/ao:

a) diferença de R\$ 10.991.002,93 entre o valor das “Receitas Correntes” (R\$ 415.369,63) existente no Balanço Financeiro e aquele registrado no Balanço Orçamentário (R\$ 11.406.372,56), motivada por GRU emitidas por diversas UG do COMAER, as quais provocaram reflexo em conta do Sistema Orçamentário da UG SEFA-120002 e em conta do Sistema Financeiro da própria UG emitente;

b) valor de R\$ 682.001.130,45, correspondente às “Receitas de Capital”, existente no Balanço Orçamentário, que não apresenta valor no Balanço Financeiro, em razão dos procedimentos de registro de receitas da fonte 149 – Operações de Crédito Externas, com reflexo em conta do Sistema Orçamentário da UG SEFA-120002 e em conta do Sistema Financeiro da própria UG emitente;

c) diferença de R\$ 1.535.668.913,00 entre o valor da “Dotação Fixada” (Dotação Inicial - R\$ 15.029.541.285,00) existente no Balanço Orçamentário e aquele registrado na conta 1.9.2.1.0.00.00 – Dotação Orçamentária (R\$ 16.565.210.198,00), referente a Crédito Inicial – Suplementar (1.9.2.1.1.03.00) no valor de R\$ 839.815.322,00, acrescido da Dotação Extraordinária (1.9.2.1.4.00.00), no valor de R\$ 749.672.161,00, e deduzido o Cancelamento de Dotações (1.9.2.1.7.09.00), no valor de R\$ 53.818.570,00; e

d) diferença de R\$ 14.899.541.285,00, no Balanço Orçamentário, entre a Previsão Inicial da Receita (R\$ 130.000.000,00) e a Fixação Inicial da Despesa - Dotação Inicial (R\$ 15.029.541.285,00), decorrente da movimentação de recursos financeiros e de descentralizações orçamentárias destinadas às Unidades do Comando da Aeronáutica, as quais não são representadas no Balanço Orçamentário.

Declaro, ainda, que os Demonstrativos do Fluxo de Caixa e do Resultado Econômico não estão disponibilizados no SIAFI, não tendo sido objeto de análise.

Estou ciente das responsabilidades civis e profissionais desta declaração.

Brasília-DF, 13 de março de 2013.

ANA PAULA SOARES DE ALCANTARA DO NASCIMENTO – 1º TEN QOEA SVA
Chefe da Seção de Análise e Avaliação de Demonstrações Contábeis
Contadora CRC-DF Nº 017367/O-0

Ciente:

ALEXANDRE VELLOSO GUIMARÃES - Cel Int
Chefe da Divisão de Análise e de Procedimentos Contábeis
Subsecretaria de Contabilidade
Contador CRC-DF nº 013386/O-8



**MINISTÉRIO DA DEFESA
COMANDO DA AERONÁUTICA
SECRETARIA DE ECONOMIA E FINANÇAS DA AERONÁUTICA - UJ 120002**

INFORMAÇÕES SOBRE AS ADOÇÕES DE CRITÉRIOS E PROCEDIMENTOS CONTÁBEIS

Declaro que a Unidade Jurisdicionada, em cumprimento às orientações normativas elaboradas pela Unidade Gestora Setorial de Contabilidade do Comando da Aeronáutica, adotou procedimentos e práticas aplicáveis aos registros e às demonstrações contábeis consoantes as Normas Brasileiras de Contabilidade Aplicadas ao Setor Público, em especial, as NBC T 16.9 e 16.10.

Especificamente em relação à avaliação e mensuração de Ativos e Passivos e concernente à depreciação dos itens do Ativo Permanente, a Unidade Jurisdicionada adotou os critérios estabelecidos pelas NBC T 16.10 e 16.9, respectivamente, da seguinte forma:

a) a vida útil econômica dos itens do Ativo Permanente, especificamente dos bens móveis, foi estabelecida com base na tabela constante da Macrofunção 02.03.30 – Reavaliação, Redução a Valor Recuperável, Depreciação, Amortização e Exaustão na Administração Direta da União, suas Autarquias e Fundações, do Manual SIAFI, para cada grupo contábil da conta de Bens Móveis – 1.4.2.1.2.00.00;

b) a depreciação foi realizada pelo método linear ou das cotas constantes, com as taxas de depreciação calculadas a partir do tempo de vida útil e da taxa de valor residual de cada grupo de bens móveis, de conformidade com a tabela constante da Macrofunção 02.03.30 – Reavaliação, Redução a Valor Recuperável, Depreciação, Amortização e Exaustão na Administração Direta da União, suas Autarquias e Fundações, do Manual SIAFI;

c) a vida útil econômica dos bens bem imóveis, bem como os critérios de avaliação, mensuração e de depreciação obedecem às normas do Sistema de Patrimônio da União, com dados registrados, no SIAFI, a partir do SPIUNET;

d) a avaliação e a mensuração dos itens do Ativo e do Passivo obedeceram aos seguintes critérios:

- Disponibilidades – valor original, com a conversão dos valores em moeda estrangeira à taxa de câmbio vigente na data do Balanço, conforme estabelecido pela Secretaria do Tesouro Nacional (STN) no SIAFI;

- Créditos e Obrigações – valor original, com a conversão dos valores em moeda estrangeira à taxa de câmbio vigente na data do Balanço, conforme estabelecido pela Secretaria do Tesouro Nacional (STN) no SIAFI;

- Estoques – valor de aquisição/produção/construção ou valor realizável líquido, quando aplicável;

- Imobilizado e Intangível – valor de aquisição/produção/construção, com previsão do

reconhecimento dos efeitos da depreciação ou da amortização, conforme o caso;

- Diferido – valor original, com a conversão dos valores em moeda estrangeira à taxa de câmbio vigente na data do Balanço, conforme estabelecido pela Secretaria do Tesouro Nacional (STN), no SIAFI, sendo aplicável aos saldos de recursos financeiros remanescentes na UJ, sem contrapartida de obrigações do passivo no encerramento do exercício.

e) a utilização dos critérios contidos nas NBC T 16.9 e NBC T 16.10, especialmente, nos casos de reavaliação dos itens do Ativo Permanente e do registro da depreciação apresentou seus reflexos no resultado patrimonial do exercício e no Patrimônio Líquido.

Brasília-DF, 13 de março de 2013.

ANA PAULA SOARES DE ALCANTARA DO NASCIMENTO – 1º TEN QOEA SVA
Chefe da Seção de Análise e Avaliação de Demonstrações Contábeis
Contadora CRC-DF Nº 017367/O-0

Ciente:

ALEXANDRE VELLOSO GUIMARÃES - Cel Int
Chefe da Divisão de Análise e de Procedimentos Contábeis
Subsecretaria de Contabilidade
Contador CRC-DF nº 013386/0-8



**MINISTÉRIO DA DEFESA
COMANDO DA AERONÁUTICA
FUNDO AERONÁUTICO**

**PRESTAÇÃO DE CONTAS ORDINÁRIA ANUAL
RELATÓRIO DE GESTÃO DO EXERCÍCIO DE 2012**

BRASÍLIA / 2013



**MINISTÉRIO DA DEFESA
COMANDO DA AERONÁUTICA
FUNDO AERONÁUTICO**

**PRESTAÇÃO DE CONTAS ORDINÁRIA ANUAL
RELATÓRIO DE GESTÃO DO EXERCÍCIO DE 2012**

Relatório de Gestão do exercício de 2012 apresentado aos órgãos de controle interno e externo como prestação de contas anual a que esta Unidade está obrigada nos termos do art. 70 da Constituição Federal, elaborado de acordo com as disposições da Instrução Normativa TCU nº 63/2010, da Decisão Normativa TCU nº 119/2012 e da Portaria TCU nº 150/2012.

BRASÍLIA / 2013

SUMÁRIO

<u>INTRODUÇÃO</u>	pág	5
<u>1. IDENTIFICAÇÃO DA UNIDADE JURISDICIONADA</u>	pág	6
<u>1.1. RELATÓRIO DE GESTÃO INDIVIDUAL</u>	pág	6
<u>1.2. FINALIDADE E COMPETÊNCIAS INSTITUCIONAIS DA UNIDADE</u>	pág	7
<u>1.3. ORGANOGRAMA FUNCIONAL</u>	pág	12
<u>1.4. MACROPROCESSOS</u>	pág	12
<u>2. PLANEJAMENTO ESTRATÉGICO, PLANO DE METAS E DE AÇÕES</u>	pág	12
<u>2.1. PLANEJAMENTO DAS AÇÕES DA UNIDADE JURISDICIONADA</u>	pág	13
<u>2.2. ESTRATÉGIA DE ATUAÇÃO FRENTE AOS OBJETIVOS ESTRATÉGICOS</u>	pág	14
<u>2.3. EXECUÇÃO DO PLANO DE METAS OU DE AÇÕES</u>	pág	15
<u>2.4. INDICADORES</u>	pág	16
<u>3. ESTRUTURA DE GOVERNANCA E DE AUTOCONTROLE DA GESTÃO</u>	pág	19
<u>4. PROGRAMACÃO E EXECUÇÃO DA DESPESA ORCAMENTÁRIA E FINANCEIRA</u>	pág	19
<u>5. INFORMAÇÕES CONTÁBEIS</u>	pág	22
<u>ANEXO 1</u>	pág	23
<u>ANEXO 2</u>	pág	96
<u>ANEXO 3</u>	pág	99

<u>ABREVIATURA</u>	<u>DESCRIÇÃO</u>
APC	Assessoria de Pessoal Civil
ASTIC	Assessoria de Tecnologia da Informação e Comunicação
CFIAE	Caixa de Financiamento Imobiliário da Aeronáutica
CMTAER	Comandante da Aeronáutica
COGEFAER	Comissão Gestora do Fundo Aeronáutico
COMGAR	Comando Geral de Operações Aéreas
COMGEP	Comando Geral do Pessoal
CONSEFA	Conselho Superior de Economia e Finanças da Aeronáutica
CENCIAR	Centro de Controle Interno da Aeronáutica
CPGF	Cartões de Pagamento do Governo Federal
DCA	Diretrizes do Comando da Aeronáutica
DIRAP	Diretoria de Administração de Pessoal
DIRINT	Diretoria de Intendência da Aeronáutica
EEFA	Estratégia de Economia e Finanças da Aeronáutica
EMAER	Estado-Maior da Aeronáutica
FAER	Fundo Aeronáutico
FCS	Fatores Críticos de Sucesso
FUNSA	Fundo de Saúde da Aeronáutica
GAP-BR	Grupamento de Apoio de Brasília
ICA	Instruções do Comando da Aeronáutica
IEFA	Instituto de Economia e Finanças
MCA	Manual do Comando da Aeronáutica
NPA	Norma Padrão de Ação
NUP	Numeração Única de Processo
ODGSA	Órgão de Direção Geral Setorial e de Assistência Direta e Imediata
OS	Ordem de Serviço
PAG	Processo Administrativo de Gestão
PEFA	Política de Economia e Finanças da Aeronáutica
PEMAER	Plano Estratégico Militar do Comando da Aeronáutica
PLAMTAX	Plano de Missões Técnico-Administrativas no Exterior
PSI	Política de Segurança da Informação
RCD	Registro de Contratos de Despesa
RCR	Registro de Contratos de Receita
RICA	Regimento Interno do Comando da Aeronáutica
ROCA	Regulamento das organizações do Comando da Aeronáutica
RP	Restos a Pagar
SDEE	Subdiretoria de Encargos Especiais da DIRINT
SEREF	Serviços Regionais de Economia e Finanças
SGED	Sistema de Gerenciamento Eletrônico de Documentos
SIASG	Sistema Integrado de Administração de Serviços Gerais
SICONV	Sistema de Gestão de Convênios e Contratos de Repasse
SIGPES	Sistema Integrado de Gerenciamento de Pessoal
SISBB	Sistema Integrado do Banco do Brasil
SISCONI	Sistema de Controle Interno do COMAER
SUAUD	Subsecretaria de Auditoria
SUCONT	Subsecretaria de Contabilidade
SUCONV	Subsecretaria de Contratos e Convênios
SUFIN	Subsecretaria de Administração Financeira
TI	Tecnologia da Informação

INTRODUÇÃO

O presente Relatório aborda as principais Ações do Fundo Aeronáutico no Exercício de 2012, englobando itens sobre a execução da gestão financeira, bem como determinações emanadas do Tribunal de Contas da União (TCU).

O presente relatório está estruturado em 3 (três) capítulos que detalham por área e ação os resultados obtidos, as dificuldades encontradas e as medidas buscadas para o aperfeiçoamento operacional e mitigação de riscos a execução das missões e metas do Fundo Aeronáutico.

Os itens da norma DN TCU nº 119/2012, ANEXO II, que não se aplicam à natureza da Unidade Jurisdicionada seguem listados a seguir:

- 2.4 – Indicadores: segundo o Grupo de Trabalho responsável pela elaboração dos Relatórios de Gestão, da UJ SEFA, os indicadores da gestão do Fundo Aeronáutico encontram-se no Caderno da Gestão Tesouro;

- 4 - Programação e Execução da Despesa Orçamentária e Financeira: segundo o Grupo de Trabalho responsável pela elaboração dos Relatórios de Gestão, da UJ SEFA, a programação orçamentária e financeira encontra-se no Caderno da Gestão Tesouro, já a execução da despesa é realizada nas Unidades Gestoras do COMAER que são responsáveis pelas diversas fontes de receita específicas do FAER;

- 5 - Tópicos Especiais da Execução Orçamentária e Financeira: não ocorreu no período;

- 6.1 - Deliberações do TCU e do OCI Atendidas no Exercício: não ocorreram no período no que concerne ao FAER;

- 6.2 - Informações sobre a Atuação da Unidade de Auditoria Interna: não se aplica à natureza jurídica da UJ;

- 6.3 - Declaração de Bens e Rendas Estabelecida na Lei nº 8.730/93: segundo o Grupo de Trabalho responsável pela elaboração dos Relatórios de Gestão, da UJ SEFA, os controles das DBR da gestão do Fundo Aeronáutico encontram-se no Caderno da Gestão Tesouro;

Os demais itens da norma DN TCU nº 119/2012, ANEXO II, segundo o Grupo de Trabalho responsável pela elaboração dos Relatórios de Gestão, da UJ SEFA, encontram-se no Caderno da Gestão Tesouro.

A gestão do Fundo Aeronáutico no exercício de 2012 foi caracterizada pelo cumprimento integral do planejamento apresentado ao EMAER, tanto no alcance das metas de receitas previstas na LOA como na missão de auxiliar o provimento de recursos financeiros para o aparelhamento da Força Aérea Brasileira e para as realizações ou serviços que se façam necessários, no sentido de assegurar o cumprimento eficiente da missão constitucional da Aeronáutica.

Os óbices que ocorreram ao longo do ano de 2012 foram enfrentados com as ações e recursos disponíveis no planejamento; ajustes de preços por dispositivos legais, relocação de recursos entre fontes, estratégias de aplicações financeiras, fiscalizações de processos de arrecadação, sinergia de ações entre órgãos da administração direta e edição de orientações normativas para Unidades Gestoras, entre outros, foram as armas utilizadas para cumprir a missão.

1. IDENTIFICAÇÃO E ATRIBUTOS DAS UNIDADES CUJAS GESTÕES COMPÕEM O RELATÓRIO

1.1. RELATÓRIO DE GESTÃO INDIVIDUAL

Poder e Órgão de Vinculação		
Poder: Executivo		
Órgão de Vinculação: Ministério da Defesa / Comando da Aeronáutica		Código SIORG: 41066/48
Identificação da Unidade Jurisdicionada		
Denominação Completa: Fundo Aeronáutico		
Denominação Abreviada: FAER		
Código SIORG: 41066/48	Código LOA: 52911	Código SIAFI: 121002
Situação: Ativa		
Natureza Jurídica: Administração Direta		CNPJ: 00.394.429/0001-00
Principal Atividade: Defesa Aérea e Manutenção da Soberania do Espaço Aéreo Brasileiro		Código CNAE: 75
Telefones/Fax de contato:	(061) 3962-1443	(061) 3962-1529
Endereço Eletrônico: webmaster@sefa.intraer		
Página na Internet : www.fab.mil.br		
Endereço Postal: Esplanada dos Ministérios – Bloco “M” – 3º Andar - Brasília – Distrito Federal – CEP: 70.045-900.		
Normas Relacionadas à Unidade Jurisdicionada		
Normas de criação e alteração da Unidade Jurisdicionada		
<p>O Fundo Aeronáutico, criado pelo Decreto-lei nº 8.373, de 14 de dezembro de 1945, modificado pelo Decreto-lei nº 9.651, de 23 de agosto de 1946, alterado pelo Decreto-lei nº 1.252, de 22 de dezembro de 1972, e regulamentado pelo Decreto-lei nº 73.070, de 01 de novembro de 1973, é um fundo de natureza contábil, destinado a auxiliar o provimento de recursos financeiros para o aparelhamento da Força Aérea Brasileira e para as realizações ou serviços que se façam necessários, no sentido de assegurar o cumprimento eficiente da missão constitucional da Aeronáutica.</p>		
Outras normas infralegais relacionadas à gestão e estrutura da Unidade Jurisdicionada		
<ol style="list-style-type: none"> 1. Portaria nº 431/GC-6, de 08 de agosto de 2011, dispõe Sobre a Especificação e Escrituração das Receitas do Fundo Aeronáutico; 2. Portaria nº 1012/GC3, de 05 de setembro de 2005, aprova o Regulamento da SEFA; 3. Portaria nº 4/ SEFA, de 30 de junho de 2010, aprova o Regimento Interno da SEFA; 4. Portaria nº 203/GC3, de 6 de abril de 2011, que estabelece a Política de Economia e Finanças da Aeronáutica; 5. Portaria nº 629/GC3, de 1º de dezembro de 2011, que estabelece a Estratégia de Economia e Finanças da Aeronáutica; e 6. Portaria SEFA nº 24-T/ANAJ, de 29 de fevereiro de 2012, que aprova a edição da ICA 19-130, que versa sobre o Programa de Trabalho da SEFA. 		
Manuais e publicações relacionadas às atividades da Unidade Jurisdicionada		
Portaria SEFA nº14/SUCONT, de 13 de outubro de 2010, aprova o Manual de Execução Orçamentária, Financeira e Patrimonial do Comando da Aeronáutica.		
Unidades Gestoras e Gestões relacionadas à Unidade Jurisdicionada		
Unidades Gestoras Relacionadas à Unidade Jurisdicionada		
Código SIAFI	Nome	
	O FAER tem gestão em todas as unidades da Aeronáutica.	

Quadro 1 - Identificação da UJ – Relatório de Gestão Individual

1.2. FINALIDADE E COMPETÊNCIAS INSTITUCIONAIS DA UNIDADE

O Fundo Aeronáutico é administrado pelo Comando da Aeronáutica por meio da Secretaria de Economia e Finanças da Aeronáutica, órgão da Administração Direta, responsável por controlar as arrecadações e administrar os fundos do COMAER, conforme o art. 2º do Decreto-Lei nº 73.070/1973 e os incisos X e XI, Art. 4º, da Portaria nº 1012/GC3/2005.

A responsabilidade pela gestão orçamentária e financeira do FAER, na SEFA, é da Subsecretaria de Administração Financeira que, também, assessora e secretaria as atividades do Conselho Superior de Economia e Finanças da Aeronáutica e da Comissão Gestora do Fundo Aeronáutico.

O Fundo Aeronáutico é um fundo de natureza contábil, destinado a auxiliar o provimento de recursos financeiros para o aparelhamento da Força Aérea Brasileira e para as realizações ou serviços que se façam necessários, no sentido de assegurar o cumprimento eficiente da missão constitucional da Aeronáutica.

As competências da SEFA, como gestora do FAER, são:

- a. Planejar, coordenar e controlar as atividades financeiras, patrimoniais, contábeis, referentes aos recursos alocados;
- b. Coordenar, supervisionar e executar as atividades de administração orçamentária;
- c. Desempenhar as atividades de Órgão Setorial dos Sistemas de Administração Financeira Federal, de Contabilidade Federal;
- d. Emitir instruções para execução do Plano de Ação, elaborado pelo Estado-Maior da Aeronáutica (EMAER), e acompanhar a execução creditícia e financeira das Unidades Gestoras Executoras, no que concerne ao FAER;
- e. Efetuar a transferência das Dotações Orçamentárias e dos Recursos Financeiros, respeitando-se os Limites para Movimentação, Empenho e Pagamento estabelecidos em legislação pertinente, para as Unidades Gestoras Executoras de acordo com o Plano de Ação aprovado pelo CMTAER;
- f. Elaborar a programação e as orientações e realizar os ajustes orçamentários necessários à execução do Plano de Ação, em coordenação com o EMAER;
- g. Elaborar e enviar ao EMAER as informações e os documentos relativos ao cumprimento do Plano de Ação, necessários aos processos de planejamento plurianual e planejamento orçamentário, elaborados pelo Estado-Maior da Aeronáutica;
- h. Propor ao CONSEFA, em coordenação com o EMAER, a aplicação das suplementações, ou dos contingenciamentos, e dos aumentos, ou das reduções, de limites orçamentários referentes ao Plano de Ação em execução;
- i. Estabelecer os procedimentos, a orientação e os contatos necessários, junto aos órgãos externos, relativos à execução do Plano de Ação do COMAER;
- j. Elaborar a programação financeira e controlar as arrecadações do FAER;

- k. Realizar a análise contábil da execução orçamentária, financeira e patrimonial das Unidades Gestoras Executoras, sediadas no País e no exterior;
- l. Processar e analisar dados de custos, elaborar as instruções respectivas e produzir os relatórios contábeis gerenciais e de custos do FAER;
- m. Manter, com órgãos externos, os contatos necessários à condução de assuntos afetos aos sistemas de Administração Financeira Federal e de Contabilidade Federal;
- n. Controlar as Declarações de Bens e Rendas do pessoal civil e militar das Unidades Gestoras Executoras da Aeronáutica, nos termos da legislação vigente, responsáveis pela gestão do FAER;
- o. Gerenciar, coordenar e consolidar os processos de Tomada de Contas, relativos às Unidades Gestoras Executoras, sediadas no País e no exterior;
- p. Acompanhar, sob os aspectos legal, orçamentário, financeiro e patrimonial, os atos e fatos praticados pelas Unidades Gestoras Executoras da Aeronáutica;
- q. Formular diretrizes e indicadores de gestão, destinados à avaliação gerencial das Unidades Gestoras Executoras da Aeronáutica; e
- r. Realizar a avaliação gerencial dos atos e fatos praticados pelas Unidades Gestoras Executoras da Aeronáutica.

Os objetivos estratégicos do COMAER, na área de finanças, que concernem ao Fundo Aeronáutico são: aperfeiçoar os procedimentos e controles do processo de arrecadação das UG e de aplicação financeira do Fundo Aeronáutico de maneira a evitar frustração das receitas estimadas; estreitar os contatos com os órgãos externos ao COMAER (MD, SOF, STN, MF e MPOG) nos assuntos afetos à execução orçamentária, de maneira a sensibilizá-los para os objetivos de interesse do COMAER; obter recursos de forma a possibilitar a manutenção da capacidade operacional da FAB; aprimorar a execução dos contratos de receita e de instrumentos congêneres e estreitar a coordenação com os Órgãos da Administração Federal, de maneira a ampliar o volume de operações de crédito, em função das necessidades contratuais dos projetos de interesse da Aeronáutica.

As fontes de receita do Fundo Aeronáutico estão previstas no Decreto-lei nº 73.070, de 1º de novembro de 1973, e tem sua escrituração e especificação disposta na Portaria nº 431/GC-6, de 08 de agosto de 2011.

Constituem receita do FAER, nas seguintes fontes específicas:

- I. Fundo Aeronáutico – 0250.120.320:
 - a. A alienação de quaisquer bens móveis e de consumo da Aeronáutica;
 - b. Os serviços de qualquer espécie prestados pelo COMAER a Órgãos Federais, Estaduais e Municipais, desde que não previstos em Convênios, Termos de Cooperação e instrumentos jurídicos afins, ou, em caráter especial, a empresas ou pessoas a ele estranhas, ou cujas rendas tenham destinação específica;
 - c. Os aerolevantamentos e as Missões Aéreas Indenizáveis realizadas em aeronaves da Força Aérea Brasileira;

- d. A devolução de valores relativos a despesas realizadas à conta de dotações orçamentárias do FAER de exercícios financeiros já encerrados;
 - e. A venda ou permuta de bens imóveis da União sob a jurisdição do COMAER;
 - f. As subvenções, contribuições, doações e legados recebidos pelo COMAER;
 - g. A emissão de segunda via ou mais vias de Cartas-Patentes, nos valores fixados em legislação específica;
 - h. As multas administrativas previstas em contratos celebrados pelo COMAER com terceiros;
 - i. Os *royalties* de produtos/patentes em conformidade com a legislação específica;
 - j. A parcela correspondente à remuneração dos serviços da administração das operações financeiras do FAER, calculada sobre seu patrimônio líquido, conforme legislação específica;
 - k. As multas administrativas, impostas pela Junta de Julgamento da Aeronáutica, por infração ao Código Brasileiro de Aeronáutica e legislação complementar;
 - l. Quaisquer outros eventos cujas receitas forem expressamente atribuídas ao FAER.
- II. Aplicações Financeiras - 0250.120.280:
- a. Os rendimentos de aplicações financeiras do FAER, efetuadas conforme legislação específica.
- III. Fundo de Saúde – 0250.120.350:
- a. A contribuição mensal dos militares e pensionistas da Aeronáutica para custeio dos serviços de saúde, disciplinada por legislação específica;
- IV. Fundo Residencial – 0250.120.360:
- Fonte extinta pelo COMAER com valores de receita direcionados para a fonte 025.120.560 – Administração de Próprios Nacionais. Valores residuais ainda constam dos saldos da receita.
- V. Adicional DECEA – 0250.120.370:
- Fonte extinta pela Medida Provisória nº 551/2011 convertida na Lei nº 12.648, de 17 de maio de 2012. Recursos direcionados para o Fundo Nacional de Aviação Civil. Valores residuais ainda constam dos saldos da receita.
- VI. Adicional CISCEA – 0250.120.371:
- Fonte extinta pela Medida Provisória nº 551/2011 convertida na Lei nº 12.648, de 17 de maio de 2012. Recursos direcionados para o Fundo Nacional de Aviação Civil. Valores residuais ainda constam dos saldos da receita.

- VII. DATACOM – 0250.120.372:
- a. Os serviços diversos ou o arrendamento de equipamentos do COMAER, realizados em função de capacidade ociosa, disciplinados por legislação específica.
- VIII. SIPAER – 0250.120.377:
- a. A tarifa relativa ao uso de auxílios à navegação aérea e das telecomunicações, conforme legislação específica;
 - b. O serviço de transmissão de mensagens prestado às companhias aéreas nacionais de grande porte, da aviação executiva e das companhias aéreas internacionais que operam no Brasil.
- IX. DECEA – 0250.120.388:
- a. A tarifa relativa ao uso de auxílios à navegação aérea e das telecomunicações, conforme legislação específica;
 - b. O serviço de transmissão de mensagens prestado às companhias aéreas nacionais de grande porte, da aviação executiva e das companhias aéreas internacionais que operam no Brasil.
- X. EMAER 32 – 0250.120.389:
- Fonte extinta pela Medida Provisória nº 551/2011 convertida na Lei nº 12.648, de 17 de maio de 2012. Recursos direcionados para o Fundo Nacional de Aviação Civil. Valores residuais ainda constam dos saldos da receita.
- XI. Seção Comercial – 0250.120.510:
- a. Os serviços diversos ou o arrendamento de equipamentos do COMAER, realizados em função de capacidade ociosa, disciplinados por legislação específica.
- XII. Recurso Próprio da Unidade – 0250.120.520:
- a. A prestação de serviços e facilidades nas áreas aeroportuárias diretamente administradas pelo COMAER;
 - b. Os serviços de subsistência, disciplinados por legislação específica;
 - c. Os serviços de hospedagem em Organizações do COMAER;
 - d. Os serviços de plastificação ou de reprodução de documentos;
 - e. A emissão de carteira de identidade pelos setores de identificação das Organizações do COMAER;
 - f. O fornecimento de publicações, editais ou impressos;
 - g. Os serviços considerados com “*facilidades*” destinados ao pessoal das Organizações;
 - h. As contribuições relativas aos Centros Sociais, Desportivos, Grêmios, Sociedades Acadêmicas e Associações de âmbito interno das Organizações;
 - i. A Cessão de Uso a Título Oneroso de Bens Imóveis jurisdicionados ao COMAER;
 - j. Os ingressos em museus, bibliotecas e similares.

- XIII. Indenização Médico-Hospitalar – 0250.120.550:
- a. Os serviços de assistência médico-hospitalar prestados por Organizações de Saúde da Aeronáutica a outros Órgãos da União.
 - b. As indenizações ao FUNSA correspondentes ao custo dos materiais utilizados nos exames, conforme legislação específica;
 - c. As indenizações correspondentes ao custo dos materiais utilizados nos exames procedidos por Organização de Saúde da Aeronáutica referentes à obtenção ou renovação de licença de tripulante de aeronaves ou de pessoal de terra, da aviação civil, conforme legislação específica.
- XIV. Administração de Próprios Nacionais – 0250.120.560:
- a. A indenização relativa ao uso ou à manutenção de imóveis residenciais da União, sob responsabilidade do COMAER, conforme legislação específica, excluídos os valores referentes as taxas de condomínios ou de associações de moradores;
 - b. A multa administrativa por ocupação irregular de imóveis residenciais da União, sob responsabilidade do COMAER, conforme legislação específica.
- XV. Assistência Social – 0250.120.610:
- a. Os serviços de assistência social decorrentes dos benefícios sociais concedidos com os Recursos de Assistência Social da DIRINT;
 - b. O percentual incidente sobre a contribuição para a assistência médico-hospitalar e social do militar, relativo aos encargos da Subdiretoria de Encargos Especiais, da Diretoria de Intendência, conforme legislação específica;
 - c. A contribuição dos servidores civis destinada ao custeio das atividades assistenciais a cargo da Subdiretoria de Encargos Especiais, da DIRINT;
 - d. Os serviços prestados às entidades consignatárias – cobrança de percentual incidente sobre o montante dos descontos mensais recolhidos em favor das entidades consignatárias, a título de indenização do custo com processamento de dados das consignações autorizadas;
 - e. Os serviços referentes à inscrição em exame de admissão, matrícula, mensalidades e outros valores devidos aos estabelecimentos de ensino assistencial, de cuja administração o COMAER participe.
- XVI. Programa Escolar – 0250.120.620:
- a. Os serviços referentes à inscrição para exame de admissão a cursos de Organização do COMAER;
 - b. O fornecimento de material escolar, certidões, fichas, modelos e outros documentos referentes às atividades escolares de Organizações de Ensino do COMAER.

XVII. Reembolsável – 0250.120.630:

A comercialização de bens reembolsáveis pelas Organizações do COMAER, disciplinada por legislação específica.

1.3. ORGANOGRAMA FUNCIONAL

O Secretário de Economia e Finanças da Aeronáutica preside a Comissão Gestora do Fundo Aeronáutico, órgão consultivo do SEFA, que tem por finalidade assessorar o Secretário, mediante o debate em reunião, nas decisões pertinentes às aplicações financeiras dos recursos do Fundo, bem como no acompanhamento da evolução dos índices oficiais que subsidiam o processo de decisão das referidas aplicações.

As decisões da COGEFAER são administrativas, no que concerne às aplicações financeiras, e executadas pela Subsecretaria de Administração Financeira.

1.4. MACROPROCESSOS FINALÍSTICOS

O Fundo Aeronáutico participa de três processos que estão inseridos na estrutura de processos da SEFA. Desses três, dois estão inseridos em macroprocessos finalísticos e um em macroprocessos de apoio.

1.5. MACROPROCESSOS DE APOIO

Os macroprocessos finalísticos são: a Aplicação Financeira, inserida no macroprocesso finalístico de provimento de recursos e o Controle e Análise dos Contratos de Registro de Receitas, inserido no macroprocesso finalístico de controle da execução.

1.6. PRINCIPAIS PARCEIROS

O macroprocesso gerencial é o Controle, Acompanhamento e Projeção das Receitas do Fundo Aeronáutico, ligado ao apoio à decisão.

2. PLANEJAMENTO ESTRATÉGICO, PLANO DE METAS E DE AÇÕES

A Estratégia de Economia e Finanças da Aeronáutica deve alinhar-se com os objetivos da Política de Economia e Finanças da Aeronáutica, sendo dela decorrente. Desta forma, os objetivos nela listados atendem a um período de quatro anos, o atual período encerra-se em 2015.

A SEFA, responsável pela condução das tarefas e atividades inerentes ao Setor de Economia e Finanças da Aeronáutica, é uma Organização atípica, pois, como Órgão de Direção Setorial e Assistência Direta ao Comandante da Aeronáutica (ODSA), não possui organizações subordinadas. Portanto, a Visão da Secretaria, como ODSA, está voltada para o aprimoramento dos processos, por meio dos quais exerce o seu papel sistêmico, em função de suas atribuições como Órgão Central dos Sistemas de Contabilidade e Administração Financeira no âmbito da Aeronáutica.

Conforme delineado na Política de Economia e Finanças da Aeronáutica, o Setor de Economia e Finanças da Aeronáutica abrange as áreas da Administração Financeira e da Contabilidade, estabelecidas como sistemas do Executivo e definidos na Lei nº 10.180, de 6 de fevereiro de 2001.

Portanto, os objetivos da Estratégia de Economia e Finanças foram distribuídos em cada uma dessas duas áreas.

Nesse contexto, os objetivos estratégicos de administração financeira que concernem ao Fundo Aeronáutico são:

- a. Aperfeiçoar os procedimentos e controles do processo de arrecadação das UG e de aplicação financeira do Fundo Aeronáutico de maneira a evitar frustração das receitas estimadas;
- b. Estreitar os contatos com os órgãos externos ao COMAER (MD, SOF, STN, MF e MPOG) nos assuntos afetos à execução orçamentária, de maneira a sensibilizá-los para os objetivos de interesse do COMAER;
- c. Obter recursos para os Projetos do PROFAB, de forma a possibilitar o atendimento às obrigações contratuais firmadas pelo COMAER e a consequente manutenção da capacidade operacional da FAB;
- d. Aprimorar a execução dos convênios de despesa, de receita e de instrumentos congêneres; e
- e. Estreitar a coordenação com os Órgãos da Administração Federal, de maneira a ampliar o volume de operações de crédito, em função das necessidades contratuais dos projetos de interesse da Aeronáutica.

A Política Militar Aeronáutica (DCA 14-5/2008), ao estabelecer os Objetivos da Aeronáutica, definiu que:

“Dentre as ações destinadas a alcançar a capacitação operacional da Força Aérea [...] receberão maior atenção as que privilegiem a prontidão operacional, por intermédio da manutenção do nível adequado [...] de disponibilidade dos meios existentes [...]”, bem como serão revestidas “[...] de alta prioridade as ações relacionadas com o reaparelhamento da Força Aérea Brasileira”. (BRASIL, 2008, itens 4.13 e 4.14, p. 23).

Nesse contexto, a metodologia adotada para estabelecer os Objetivos Estratégicos do Setor de Economia e Finanças da Aeronáutica considerou necessário alinhar a visão conceitual da EEFA com as prioridades definidas na Política Militar Aeronáutica, de maneira que as ações atinjam, efetivamente, os resultados pretendidos.

As prioridades foram estabelecidas por áreas, em uma visão de processos, de modo a integrar as ações que, apesar de conduzidas por setores distintos, possuem relação entre si.

Essa metodologia permite hierarquizar os objetivos por grupos, evitando que um objetivo de menor prioridade se torne uma restrição a um objetivo de maior importância.

Deste modo, as prioridades foram estabelecidas nas seguintes áreas da maior para a menor relevância: Provimento de Recursos Orçamentários e Financeiros, Aprimoramento da Gestão, Capacitação Profissional e Gestão do Conhecimento.

Os principais processos que concernem à gestão do Fundo Aeronáutico estão inseridos em Provimento de Recursos Orçamentários e Financeiros.

2.1. PLANEJAMENTO DAS AÇÕES DA UNIDADE JURISDICIONADA

A metodologia de processos adotada está descrita no Programa de Trabalho da SEFA o qual procurou integrar as ações (iniciativas) que permitem atender as perspectivas pretendidas para o FAER, quanto a sua finalidade.

A expectativa para o exercício de 2012 era consolidar a metodologia e trabalhar na evolução da mesma.

As seguintes ações buscam consolidar a gestão do FAER com os principais objetivos estratégicos de economia e finanças do COMAER:

- a. Coordenar e controlar a programação financeira do FAER nas Unidades Gestoras de modo a promover o uso racional dos recursos;
- b. Promover as estimativas de arrecadação das receitas do FAER, a fim de compor o processo de planejamento orçamentário de União;
- c. Executar as aplicações financeiras do FAER de modo a obter o maior rendimento com o menor risco, e privilegiando a disponibilidade financeira para as necessidades do COMAER;
- d. Promover reuniões de trabalho com os órgãos externos (MD, SOF, STN, MF, SAC-PR, MPOG e Agentes do Sistema Financeiro Nacional) nos assuntos afetos à execução financeira, de maneira a sensibilizá-los para os objetivos de interesse do COMAER;
- e. Realizar visitas técnicas as CABW, CABE, COMAR I, II, III e VI, para orientá-los a respeito dos recolhimentos de receitas para o FAER.

2.2. ESTRATÉGIA DE ATUAÇÃO FRENTE AOS OBJETIVOS ESTRATÉGICOS:

A gestão dos recursos do FAER, no exercício de 2012, foi caracterizada pela edição das Portarias de contingenciamento dos recursos financeiros, fato que por vezes limitou a ação frente as necessidades das Unidades Gestoras do COMAER, contudo as ações planejadas foram suficientes para superar estes óbices.

No que concerne às aplicações financeiras do FAER a queda da taxa SELIC trouxe alguma apreensão para o cumprimento da meta prevista na LOA, todavia o uso racional da carteira de aplicações do Fundo possibilitou o alcance da meta prevista.

As estimativas de arrecadações, de receitas do FAER, existentes na LOA foram cumpridas com o mínimo de relocação entre as diversas fontes do Fundo.

Os macroprocessos internos foram atualizados de modo a suprir necessidades inerentes a uma melhor coordenação no alcance dos objetivos estratégicos, sendo apresentada a seguinte proposta:

- a) Elaborar e criar o Sistema Financeiro do COMAER, de modo a suprir a lacuna entre as normatizações internas existentes e a responsabilidade de órgão setorial financeiro da SEFA, após a saída da setorial de Controle Interno da Secretaria;
- b) Planejar e executar visitas técnicas nos principais Órgãos Centrais de Sistema responsáveis por receitas de fontes específicas do FAER;

Elaborar um Plano de Comunicação Social específico para o objetivo estratégico de: *“Estreitar os contatos com os órgãos externos ao COMAER (MD, SOF, STN, MF e MPOG) nos assuntos afetos à execução orçamentária, de maneira a sensibilizá-los para os objetivos de interesse do COMAER”*.

2.3. EXECUÇÃO DO PLANO DE METAS OU DE AÇÕES:

Anualmente, a Lei Orçamentária Anual estabelece metas de arrecadação em cada Fonte de Receita própria, componentes do Fundo Aeronáutico.

Mensalmente são feitas projeções da arrecadação para o exercício corrente, de forma a prover a Secretaria de Economia e Finanças da Aeronáutica de informações sobre a evolução das Fontes de Receita.

Gráfico comparativo das Fontes do Fundo Aeronáutico com a Lei Orçamentária Anual

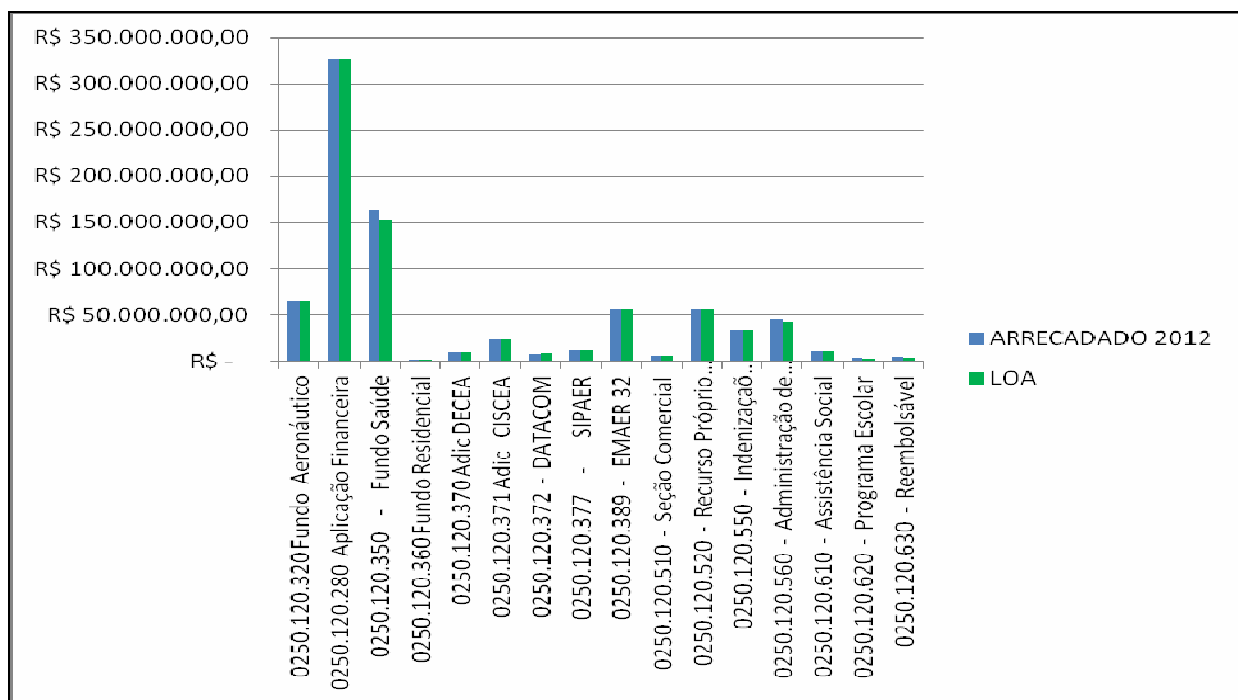

Quadro 2 – Comparativo Fontes FAER X LOA – 2012

Segundo o item 8.1.1 do Manual de Receitas da Secretaria de Orçamento Federal, a metodologia de previsão de receitas para a Lei Orçamentária Anual, por se tratar de uma estimativa, ao término do exercício pode-se constatar que houve um excesso de arrecadação ou uma frustração.

A Secretaria de Economia e Finanças da Aeronáutica comparece anualmente, entre os meses de março e maio, à Secretaria de Orçamento Federal, para debater sobre a projeção de receita de cada Natureza de Receita para o próximo exercício. Cada Natureza é composta de uma ou mais Fontes. Porém, a Secretaria de Orçamento Federal e a Secretaria do Tesouro Nacional, quando verificam se as metas de arrecadação foram alcançadas, elas confrontam apenas a cabeça de fonte, ou seja, não observam a previsão de cada fonte e sim o total das fontes 050 e 080.

O COMAer, no exercício de 2012, atingiu a arrecadação esperada nas cabeças de Fonte 050 e 080, porém, analisando separadamente cada fonte, esse Comando não atingiu a arrecadação prevista apenas na Fonte 0250.120.560, que trata da Administração de Imóveis Residenciais (Natureza de Receita 13153000) e na Fonte 0250.120.610, que trata do Programa Assistencial (Natureza de Receita 16009900).

A projeção da receita na Fonte referente às Prefeituras foi feita com base de cálculo da média histórica dos últimos cinco anos, e a meta de arrecadação não foi atingida apenas por um percentual de 2,08%, ou seja, uma variação esperada dentro de um histórico de cinco anos.

A projeção da receita na Fonte referente à Assistência Social foi feita com base de cálculo da média histórica dos últimos cinco anos, e a meta de arrecadação não foi atingida apenas por um percentual de 4,38%, ou seja, uma variação esperada dentro de um histórico de cinco anos.

Gráfico comparativo da Fonte do DECEA com a Lei Orçamentária Anual

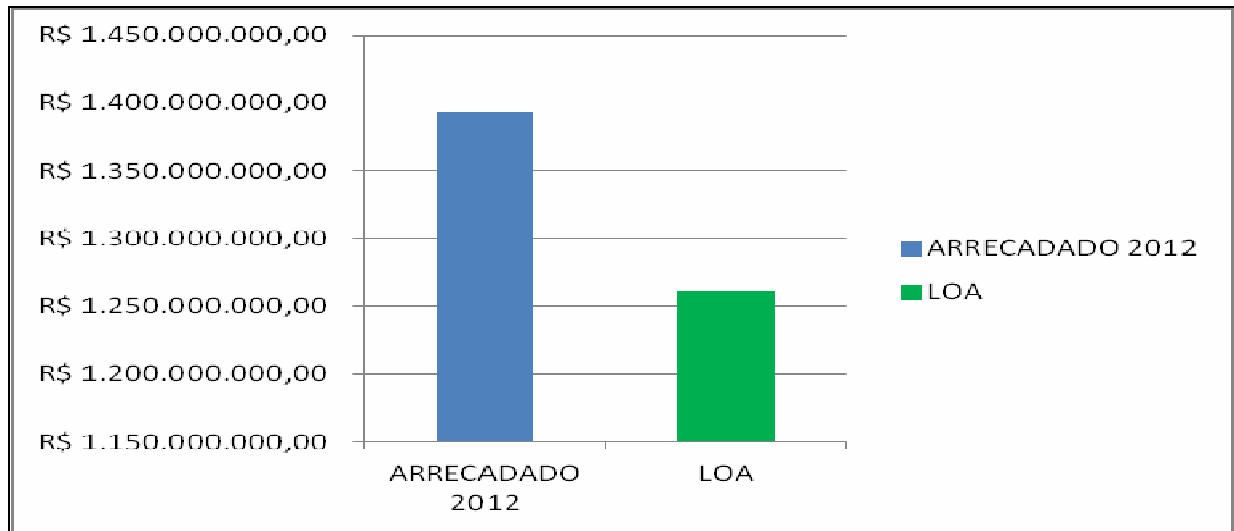

Quadro 3 – Comparativo Fonte 0250.120.388 do FAER X LOA – 2012

2.4 INDICADORES

a) Eficácia da Arrecadação do Fundo Aeronáutico

Nome do Indicador	Eficácia da Arrecadação das Fontes DECEA/INFRAERO do Fundo Aeronáutico
Macroprocesso	Provimento de Recursos
Processo	Programação Financeira
Objetivo	Acompanhar o nível de arrecadação anual das receitas afetas ao Sistema de Controle do Espaço Aéreo (SISCEAB), do Fundo Aeronáutico, em relação à previsão de receitas constantes da Lei do Orçamento.
Fórmula de Cálculo	Valor das receitas arrecadadas em cada grupo de fontes de recursos/meta de arrecadação.

Apreciação

O parâmetro utilizado pela Secretaria de Orçamento Federal (SOF), para a análise e a comparação das receitas realizadas e previstas é o código da fonte de recursos, e neste caso, somente os primeiros três dígitos (0250) que indicam fontes de recursos diretamente arrecadados.

Utilizando este parâmetro, o COMAER superou em 35,22% a meta estabelecida, com uma arrecadação total de R\$ 446.946.141,00 contra uma meta de R\$ 330.511.018,00.

Essa diferença positiva decorre, dentre, dentre outros fatores, da arrecadação de receitas que possuem componentes de tarifas atrasadas (EMAER 32) e de alienações, inicialmente não previstas para o exercício.

Quando se observam as fontes detalhadas, que compõem os recursos diretamente arrecadados, verifica-se que as Fontes Serviços Hospitalares, Taxa de Ocupação de Imóveis e Assistência Social ficaram aquém da meta de arrecadação prevista pela SEFA, ainda que, no caso das duas primeiras, a diferença seja inferior a 5%, portanto, dentro da margem de flutuação aceitável pelos padrões estabelecidos pela SEFA.

Este indicador revela-se importante não apenas como orientador das projeções de receitas futuras, mas como meio de detecção de aspectos estruturais, ligados às atividades geradoras de receitas do Fundo Aeronáutico, que possam apresentar problemas que mereçam a atenção do nível gerencial. O Gráfico 2.4.3 a seguir evidencia os resultados comentados, com dados comparativos das receitas detalhadas por fontes.

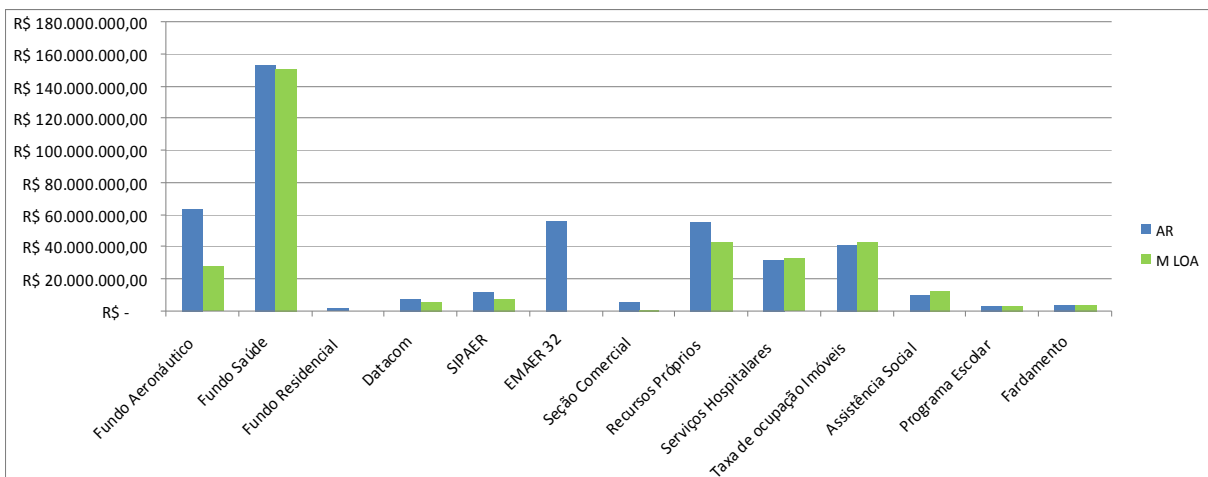

AR – Arrecadado / M LOA – Meta da Lei Orçamentária Anual

Gráfico 2.4.3 – Receitas arrecadadas e metas por fonte de recursos. Fontes diretamente arrecadadas.

Fonte: SEFA/SUFIN

b) Eficácia da Arrecadação do Fundo Aeronáutico – Fontes DECEA/INFRAERO

Nome do Indicador	Eficácia da Arrecadação das Fontes DECEA/INFRAERO do Fundo Aeronáutico
Macroprocesso	Provimento de Recursos
Processo	Programação Financeira
Objetivo	Acompanhar o nível de arrecadação anual das receitas afetas ao Sistema de Controle do Espaço Aéreo (SISCEAB), do Fundo Aeronáutico, em relação à previsão de receitas constantes da Lei do Orçamento.
Fórmula de Cálculo	Valor das receitas arrecadadas em cada grupo de fontes de recursos/meta de arrecadação.

Apreciação

De maneira análoga ao demonstrado na alínea anterior para as receitas diretamente arrecadadas do Fundo Aeronáutico, este indicador compara as receitas previstas e os valores efetivamente arrecadados afetos às fontes de recursos que recebem valores derivados de adicionais de tarifas aeroportuárias e de tarifas de comunicações, recursos destinados ao Sistema de Controle do Espaço Aéreo (SISCEAB).

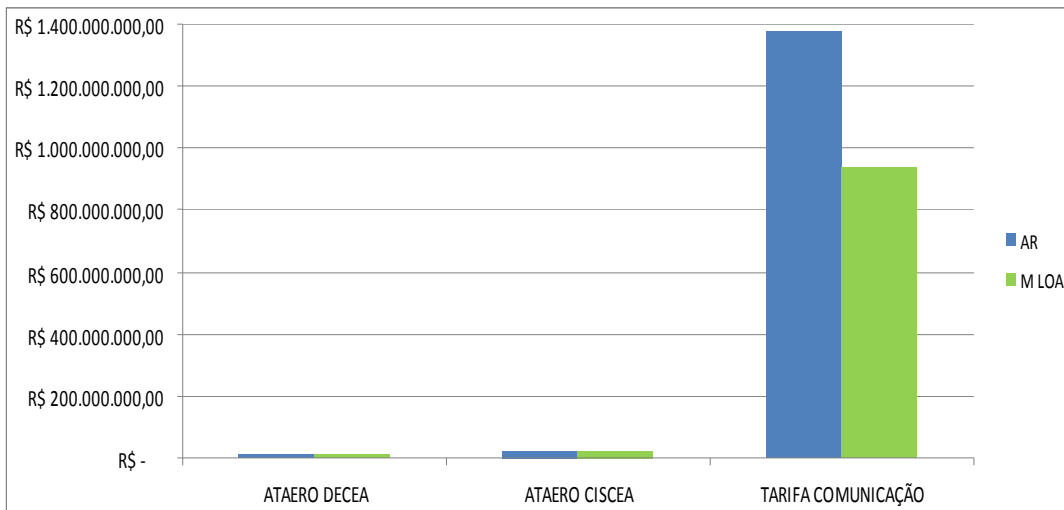

AR – Arrecadado / M LOA – Meta da Lei Orçamentária Anual

Gráfico 2.4.4 – Receitas arrecadadas Fundo Aeronáutico. Fontes DECEA/INFRAERO e metas por fontes de recursos.

Fonte: SEFA/SUFIN

As Fontes do Adicional Aeroportuário (ATAERO) foram extintas pela Medida Provisória nº 551, de 22 de novembro de 2011, sendo que a meta orçamentária refere-se apenas a um valor residual, levantado junto ao DECEA. Quanto à Fonte de Tarifa de Comunicação, o excesso de arrecadação decorreu da elevação dos preços cobrados junto às companhias aéreas, no transcorrer do ano de 2012, sem que estivesse previsto nas receitas orçamentárias. Como medida para viabilizar a pronta utilização desse excesso de arrecadação, a SEFA efetuou solicitação de crédito suplementar, para 2012, não tendo sido atendida.

c) Eficácia da Arrecadação do Fundo Aeronáutico – Fonte 280 – Rendimentos de Aplicações Financeiras

Nome do Indicador	Eficácia da Arrecadação da Fonte 280 - Rendimentos de aplicações financeiras.
Macroprocesso	Provimento de Recursos
Processo	Aplicações Financeiras
Objetivo	Acompanhar o nível de arrecadação anual das receitas relativas às aplicações financeiras, do Fundo Aeronáutico, em relação à previsão de receitas constantes da Lei do Orçamento.
Fórmula de Cálculo	Valor da receita arrecadada/Meta de arrecadação.

Apreciação

O resultado do indicador, demonstrado no Gráfico 2.4.5, evidencia que a meta orçamentária de arrecadação foi atingida no início do mês de dezembro de 2012. Trata-se de uma receita de previsão complexa, tendo em vista que as aplicações financeiras, apesar de pré-fixadas, têm a sua rentabilidade variando diretamente com a taxa SELIC.

Em virtude desse aspecto, a SEFA tem adotado uma postura conservadora na estimativa de arrecadação da Fonte 280, de maneira a evitar frustrações da meta e consequente impacto na execução orçamentária. Exemplo dessa conduta ocorreu em 2012, quando já havia uma expectativa de queda da taxa SELIC, conforme dados do mercado FOCUS, do Banco Central do Brasil, o que resultou em uma estimativa mais conservadora, compatível com as receitas efetivamente arrecadadas, conforme demonstrado no gráfico seguinte.



Gráfico 2.4.5 – Receitas arrecadadas e metas da Fonte 280 - Rendimento de Aplicações Financeiras.

Fonte: SEFA/SUFIN

Conforme mencionado, verifica-se que, a partir de julho de 2012, há sensível mudança na inclinação da curva de arrecadação, indicando desaceleração do aumento das receitas que, no entanto, atingiram o patamar inicialmente previsto.

3. ESTRUTURA DE GOVERNANÇA E DE AUTOCONTROLE DA GESTÃO

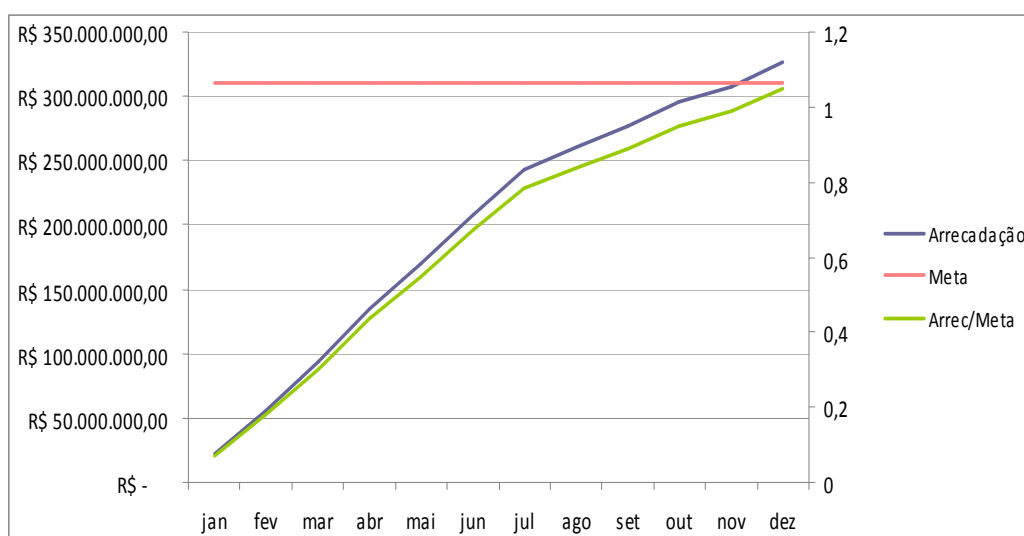
3.1. AVALIAÇÃO DO FUNCIONAMENTO DOS CONTROLES INTERNOS:

Devido à peculiaridade do Fundo Aeronáutico, a valiação do Funcionamento dos Controles Internos consta do Relatório de Gestão da Secretaria de Economia e Finanças da Aeronáutica (UG 120002 – SEFA).

4 PROGRAMAÇÃO E EXECUÇÃO DA DESPESA ORÇAMENTÁRIA E FINANCEIRA

4.1 INFORMAÇÕES SOBRE OS PROGRAMAS DO PPA DE RESPONSABILIDADE DA UJ

Os Programas do PPA são de responsabilidade das Unidades Gestoras do COMAER. Entretanto, as dotações iniciais e finais estão consolidadas no Anexo 2.

4.2 INFORMAÇÕES SOBRE A EXECUÇÃO ORÇAMENTÁRIA E FINANCEIRA DA DESPESA

4.2.1 IDENTIFICAÇÃO DAS UNIDADES ORÇAMENTÁRIAS DA UJ

QUADRO A.4.7 – IDENTIFICAÇÃO DAS UNIDADES ORÇAMENTÁRIAS DA UJ

Denominação das Unidades Orçamentárias ⁱ	Código da UO	Código SIAFI da UGO
Fundo Aeronáutico	52911	121002

4.2.2 PROGRAMAÇÃO DE DESPESAS

4.2.2.1 Programação de Despesas Correntes

QUADRO A.4.8 – PROGRAMAÇÃO DE DESPESAS CORRENTES

Valores em R\$ 1,00

Origem dos Créditos Orçamentários		Grupos de Despesas Correntes						
		1 – Pessoal e Encargos Sociais		2 – Juros e Encargos da Dívida		3- Outras Despesas Correntes		
		Exercícios		Exercícios		Exercícios		
		2012	2011	2012	2011	2012	2011	
LOA ⁱⁱ	Dotação proposta pela UO	0,00	0,00	0,00	0,00	1.138,47	994,34	
	PLOA	0,00	0,00	0,00	0,00	1.060,70	994,34	
	LOA	0,00	0,00	0,00	0,00	1.060,70	997,20	
CRÉDITOS ⁱⁱⁱ	Suplementares	0,00	0,00	0,00	0,00	192,49	44,16	
	Especiais	Abertos	0,00	0,00	0,00	0,00	0,00	0,00
		Reabertos	0,00	0,00	0,00	0,00	0,00	0,00
	Extraordinários	Abertos	0,00	0,00	0,00	0,00	0,00	0,00
		Reabertos	0,00	0,00	0,00	0,00	0,00	0,00
Créditos Cancelados	0,00	0,00	0,00	0,00	0,00	0,00	3,20	
Outras Operações ^{iv}		0,00	0,00	0,00	0,00	0,00	-6,01	
Total ^v		0,00	0,00	0,00	0,00	1.253,19	1.032,15	

Fonte: SIAFI Gerencial

4.2.2.2 Programação de Despesas de Capital

QUADRO A.4.9 – PROGRAMAÇÃO DE DESPESAS DE CAPITAL

Valores em R\$ 1,00

Origem dos Créditos Orçamentários		Grupos de Despesa de Capital ^{vi}						
		4 – Investimentos		5 – Inversões Financeiras		6- Amortização da Dívida		
		Exercícios		Exercícios		Exercícios		
		2012	2011	2012	2011	2012	2011	
LOA	Dotação proposta pela UO	1.132,05	997,17	4,49	4,22	0,00	0,00	
	PLOA	718,36	1.221,32	3,54	4,22	0,00	0,00	
	LOA	718,81	1.201,18	3,54	4,22	0,00	0,00	
CRÉDITOS	Suplementares	139,04	11,09	0,24	0,00	0,00	0,00	
	Especiais	Abertos	0,00	20,35	0,00	0,00	0,00	0,00
		Reabertos	3,70	0,00	0,00	0,00	0,00	0,00
	Extraordinários	Abertos	0,00	0,00	0,00	0,00	0,00	0,00
		Reabertos	0,00	0,00	0,00	0,00	0,00	0,00

	Créditos Cancelados	0,00	39,98	0,00	0,00	0,00	0,00
	Outras Operações	0,00	-242,89	0,00	0,00	0,00	0,00
	Total	861,55	949,75	3,78	4,22	0,00	0,00

Fonte: SIAFI Gerencial

4.2.2.3 Resumo da Programação de Despesas e da Reserva de Contingência

QUADRO A.4.10 – QUADRO RESUMO DA PROGRAMAÇÃO DE DESPESAS E DA RESERVA DE CONTINGÊNCIA Valores em R\$ 1,00

Origem dos Créditos Orçamentários		Despesas Correntes		Despesas de Capital		9 – Reserva de Contingência		
		Exercícios		Exercícios		Exercícios		
		2012	2011	2012	2011	2012	2011	
LOA	Dotação proposta pela UO	1.138,47	994,34	1.136,54	1.001,39	0,00	0,00	
	PLOA	1.060,70	994,34	721,90	1.225,42	255,82	0,00	
	LOA	1.060,70	997,20	722,35	1.205,40	255,82	100,00	
CRÉDITOS	Suplementares	192,49	44,16	139,28	11,09	0,00	0,00	
	Especiais	Abertos	0,00	0,00	0,00	0,00	0,00	0,00
		Reabertos	0,00	0,00	3,70	0,00	0,00	0,00
	Extraordinários	Abertos	0,00	0,00	0,00	0,00	0,00	0,00
		Reabertos	0,00	0,00	0,00	0,00	0,00	0,00
	Créditos Cancelados		0,00	3,20	0,00	39,98	0,00	97,93
Outras Operações		0,00	-6,01	0,00	-242,89	0,00	0,00	
Total		1.253,19	1.032,15	865,33	953,97	255,82	2,07	

Fonte: SIAFI Gerencial

4.2.2.4 Análise Crítica

Os limites orçamentários para PLOA/LOA estabelecidos pela Secretaria de Orçamento Federal do Ministério do Planejamento, Orçamento e Gestão (SOF/MP) foram compatíveis com a previsão de arrecadação das receitas do Fundo Aeronáutico. O orçamento do Fundo Aeronáutico é ajustado de acordo com a sua capacidade de arrecadação, e, dentro de critérios técnicos pré-estabelecidos, os limites disponibilizados pela SOF/MP foram adequados.

O orçamento da UO 52911 – Fundo Aeronáutico junta-se aos orçamentos das UO 52111 – Comando da Aeronáutica e 52211 – Caixa de Financiamento Imobiliário da Aeronáutica (CFIAE) para compor o orçamento do Comando da Aeronáutica (COMAER) como um todo.

A UO 52211 é especificamente destinada à CFIAE e as duas primeiras compõem o Plano de Ação das diversas UG do Comando da Aeronáutica.

Neste aspecto, os Relatórios de Gestão apresentados pelas UG Executoras do Comando da Aeronáutica detalham a aplicação desses créditos orçamentários para o cumprimento de seus Programas de Trabalho, apontando se estes foram suficientes ou não, as providências decorrentes e as consequências. Torna-se importante ressaltar que todas as UG estão dentro do Órgão 52111 – Comando da Aeronáutica, porém para a execução dos seus Planos de Ação, recebem créditos orçamentários das UO 52111 e 52911, que se complementam, conforme previamente explicitado.

4.2.3 MOVIMENTAÇÃO DE CRÉDITOS INTERNA E EXTERNA

QUADRO A.4.11 – MOVIMENTAÇÃO ORÇAMENTÁRIA POR GRUPO DE DESPESA

Valores em R\$ 1,00

Natureza da Movimentação de Crédito		UG		Classificação da ação	Despesas Correntes ^{vii}		
		Concedente	Recebedora		1 – Pessoal e Encargos Sociais	2 – Juros e Encargos da Dívida	3 – Outras Despesas Correntes
Movimentação Interna	Concedidos	-	-	-	-	-	-
	Recebidos	-	-	-	-	-	-
Movimentação Externa	Concedidos	121002	Anexo 1	Anexo 1	-	-	Anexo 1
	Recebidos	-	-	-	-	-	-
Natureza da Movimentação de Crédito		UG		Classificação da ação	Despesas de Capital		
		Concedente	Recebedora		4 – Investimentos	5 – Inversões Financeiras	6 – Amortização da Dívida
Movimentação Interna	Concedidos	-	-	-	-	-	-
	Recebidos	-	-	-	-	-	-
Movimentação Externa	Concedidos	-	Anexo 1	Anexo 1	Anexo 1	Anexo 1	-
	Recebidos	-	-	-	-	-	-

Fonte: SIAFI Gerencial

5. INFORMAÇÕES CONTÁBEIS

5.1 INFORMAÇÕES SOBRE A ADOÇÃO DE CRITÉRIOS E PROCEDIMENTOS ESTABELECIDOS PELAS NORMAS BRASILEIRAS DE CONTABILIDADE APLICADAS AO SETOR PÚBLICO

Informação prestada pela Subsecretaria de Contabilidade da SEFA por meio do documento em anexo.

5.2 DEPRECIACÃO, AMORTIZAÇÃO, EXAUSTÃO E MENSURAÇÃO DE ATIVOS E PASSIVOS

Informação prestada pela Subsecretaria de Contabilidade da SEFA por meio do documento em anexo.

5.3 DECLARAÇÃO DO CONTADOR ATESTANDO A CONFORMIDADE DAS DEMONSTRAÇÕES CONTÁBEIS

Informação prestada pela Subsecretaria de Contabilidade da SEFA por meio do documento em anexo.

Brasília, de março de 2013.

Ten Brig Ar Antônio **Franciscangelis** Neto
Secretário de Economia e Finanças da Aeronáutica

ANEXO 1
RELATÓRIO DE GESTÃO 2012
MOVIMENTAÇÃO ORÇAMENTÁRIA POR GRUPO DE DESPESA
52111 - COMANDO DA AERONÁUTICA
UJ 121002 - FUNDO AERONÁUTICO
Movimentação Externa Concedida
Despesas Correntes

Classificação da Ação	3 - Outras Despesas Correntes
UG Receptora - 120001	
15291105122210820000001DA025012052033903000120001A0000340100	2.570,31
15291105122210820000001DA028012032033901400120001A0001340100	16.928,00
15291105122210820000001DA028012032033901500120001A0001340100	15.000,00
15291105122210820000001DA028012032033901500120001A0107340100	317,25
15291105122210820000001DA028012032033901500120103A0107340100	5.201,25
15291105122210820000001DA028012032033903000120001A0000340100	193.063,85
15291105122210820000001DA028012032033903000120001A0001720000	79.997,88
15291105122210820000001DA028012032033903000120103A0000340100	27.009,48
15291105122210820000001DA028012032033903900120001A0000340100	1.353.726,79
15291105122210820000001DA028012032033903900120001A0000340200	164.728,19
15291105122210820000001DA028012032033903900120103A0000340100	156.620,03
15291105122210820000001DA028012032033904700120001A0000340200	44,17
15291105122210820000001DA028012032033913900120001A0000340100	1.280,00
15291105151205820SA0001DA028012032033903900120001P0009230000	10.953,96
15291105151205829130001DA025012037733903900120001A0001960000	13.212,32
15291105151205829160001DA028012032033903900120001A0000340301	27.553,80
15291105151205829160001DA028012032033903900120111A0000340301	4.589,94
UG Receptora - 120003	
15291105122210820000001DA025012032033903900120003A0000340100	275.000,00
15291105122210820000001DA025012032033903900120099A0000341800	494,84
15291105122210820000001DA025012032033903900120115A0000340100	14.846,30
15291105122210820000001DA025012052033903000120003A0000340100	325,00
15291105122210820000001DA025012052033903900120003A0000340100	690.841,06
15291105122210820000001DA025012052033903900120059A0000340100	7.173,74
15291105122210820000001DA025012061033903000120003A0000340900	46.837,50
15291105122210820000001DA025012061033903900120003A0000340900	175.231,36
15291105122210820000001DA025012061033909300120003A0000340900	76.000,00
15291105122210820000001DA028012032033901500120003A0107340100	107.178,51
15291105122210820000001DA028012032033901500120107A0107340100	478.184,13
15291105122210820000001DA028012032033901500120115A0107340100	50.192,79
15291105122210820000001DA028012032033901500120151A0107340100	212.751,22
15291105122210820000001DA028012032033901500120152A0107340100	10.524,39

RELATÓRIO DE GESTÃO 2012_FUNDO AERONÁUTICO_ 2013

15291105122210820000001DA028012032033901500120166A0107340100	8.098,38
15291105122210820000001DA028012032033903000120003A0000340100	63.810,28
15291105122210820000001DA028012032033903000120003A0001720000	2.296,00
15291105122210820000001DA028012032033903000120099A0000341400	7.527,61
15291105122210820000001DA028012032033903000120107A0000340100	19.565,43
15291105122210820000001DA028012032033903000120115A0000340100	29.923,50
15291105122210820000001DA028012032033903000120151A0000340100	81.534,33
15291105122210820000001DA028012032033903000120152A0000340100	26.739,82
15291105122210820000001DA028012032033903900120003A0000340100	725.304,91
15291105122210820000001DA028012032033903900120003A0000340200	541.690,00
15291105122210820000001DA028012032033903900120003A0001730000	32.154,50
15291105122210820000001DA028012032033903900120099A0000341800	6.528,07
15291105122210820000001DA028012032033903900120107A0000340100	190.814,65
15291105122210820000001DA028012032033903900120115A0000340100	120.402,96
15291105122210820000001DA028012032033903900120151A0000340100	19.626,25
15291105122210820000001DA028012032033903900120152A0000340100	121.840,00
15291105122210820000001DA028012032033903900120166A0000340100	11.982,20
15291105122210820000001DA028012032033904700120003A0000340100	4.000,00
15291105122210820000001DA028012032033913900120003A0000340100	25.000,00
15291105122210820000001DA028012032033913900120152A0000340100	400,00
15291105151205827560001DA028167221033903900120099A0001790200	105.778,00
15291105151205829130001DA025012037733901400120106A0001960000	57.664,42
15291105151205829130001DA025012037733901500120106A0001960000	293.224,81
15291105151205829130001DA025012037733901500120173A0001960000	112.799,48
15291105151205829130001DA025012037733903000120106A0001960000	72.006,56
15291105151205829130001DA025012037733903000120173A0001960000	8.602,18
15291105151205829130001DA025012037733903900120106A0001960000	1.376.290,38
15291105151205829130001DA025012037733903900120173A0001960000	121.389,90
15291105151205829130001DA025012037733904700120106A0001960000	429,78
15291105151205829130001DA025012037733904700120173A0001960000	253,64
15291105151205829130001DA025012037733909200120106A0001960000	1.004,45
15291105151205829130001DA025012037733909300120106A0001960000	110,88
15291105151205829160001DA028012032033903000120001A0000340401	102.743,55
15291105151205829160001DA028012032033903000120001A0000340409	2.850,05
15291105151205829160001DA028012032033903000120107A0000340401	9.029,12
15291105151205829160001DA028012032033903000120107A0002450000	43.504,20
15291105151205829160001DA028012032033903900120001A0000340401	294.074,81
15291105151205829160001DA028012032033903900120001A0000340409	31.931,61
15291105151205829160001DA028012032033903900120003A0000340301	4.967,00
15291105151205829160001DA028012032033903900120107A0000340401	9.580,89
15291105151205829160001DA028012032033903900120107A0002450000	76.186,90
15291105151205829160001DA028012032033903900120110A0000340401	5.838,39
15291105151205829230001DA025012038833901400120106A0003041300	230,00

RELATÓRIO DE GESTÃO 2012_FUNDO AERONÁUTICO_ 2013

15291105151205829230001DA025012038833903000120099A0000341400	7.525,35
25291105302210828870001PA025012035033903000120003A0000420000	5.172,00
25291105302210828870001PA025012035033903900120003A0000420000	2.402,00
25291105302210828870001PA065012055033903900120003A0000420000	756,00

UG Receptora - 120004

15291105122210820000001DA025012032033903900120099A0000341800	4.971,76
15291105122210820000001DA025012052033903000120004A0000340100	209.760,84
15291105122210820000001DA025012052033903900120004A0000340100	804.963,38
15291105122210820000001DA025012052033913900120004A0000340100	5.875,44
15291105122210820000001DA028012032033901500120004A0107340100	34.147,00
15291105122210820000001DA028012032033901500120300A0001340100	246.909,95
15291105122210820000001DA028012032033901500120301A0001340100	54.041,65
15291105122210820000001DA028012032033901500120301A0107340100	66.803,00
15291105122210820000001DA028012032033903000120004A0000340100	227.785,15
15291105122210820000001DA028012032033903000120099A0000341400	4.015,00
15291105122210820000001DA028012032033903900120004A0000340100	1.021.836,35
15291105122210820000001DA028012032033903900120004A0000340200	1.010.494,28
15291105122210820000001DA028012032033903900120300A0000340100	24.997,60
15291105122210820000001DA028012032033903900120301A0000340100	4.999,99
15291105122210820000001DA028012032033913900120004A0000340100	12.694,66
15291105122210820000001DA028012032033913900120004A0000340200	182,22
15291105151205829130001DA025012037733903900120106A0001960000	13.880,00
15291105151205829160001DA028012032033903900120004A0000340301	4.056,36
25291105302210828870001PA025012035033903000120004A0000420000	15.633,50
25291105302210828870001PA025012035033903900120004A0000420000	3.917,69
25291105302210828870001PA065012055033903900120004A0000420000	4.857,69

UG Receptora - 120005

15291105122210820000001DA025012032033903900120005A0000090000	5.998,32
15291105122210820000001DA025012032033903900120099A0000341800	1.180,46
15291105122210820000001DA025012052033903000120005A0000340100	8.722,59
15291105122210820000001DA025012052033903900120005A0000340100	227.445,41
15291105122210820000001DA025012052033913900120005A0000340100	35.138,09
15291105122210820000001DA025012056033903900120005A0000090000	3.857.289,41
15291105122210820000001DA028012032033901500120005A0107340100	9.060,95
15291105122210820000001DA028012032033903000120005A0000340100	28.839,90
15291105122210820000001DA028012032033903900120005A0000090000	185.006,75
15291105122210820000001DA028012032033903900120005A0000340100	238.288,92
15291105122210820000001DA028012032033903900120005A0000340200	107.132,87
15291105151205829230001DA025012038833903900120005A0003110000	3.699.994,86

UG Receptora - 120006

15291105122210820000001DA025012032033901500120006A0000340100	15.000,00
15291105122210820000001DA025012032033903000120006A0000340100	79.152,50
15291105122210820000001DA025012032033903000120112A0000340101	69.917,85

RELATÓRIO DE GESTÃO 2012_FUNDO AERONÁUTICO_ 2013

15291105122210820000001DA025012032033903900120002A0000340100	9.180,00
15291105122210820000001DA025012032033903900120006A0000340100	486.115,84
15291105122210820000001DA025012032033903900120006A0000340101	1.458,62
15291105122210820000001DA025012032033903900120099A0000341800	1.762,68
15291105122210820000001DA025012032033903900120112A0000340101	114.234,03
15291105122210820000001DA025012052033903000120006A0000340100	15.046,52
15291105122210820000001DA025012052033903000120006A0001720000	11.185,13
15291105122210820000001DA025012052033903900120006A0000340100	56.392,00
15291105122210820000001DA025012061033903000120002A0000340900	1.609,52
15291105122210820000001DA025012061033903300120155A0000340900	63.000,00
15291105122210820000001DA025012061033909300120002A0000340900	3.391,80
15291105122210820000001DA025012061033909300120006A0000340900	5.000,00
15291105122210820000001DA025012061033909300120132A0000340900	20.000,00
15291105122210820000001DA028012032033901400120002A0000340100	19.829,10
15291105122210820000001DA028012032033901400120111A0111340100	4.656,90
15291105122210820000001DA028012032033901400120131A0131340100	1.103,90
15291105122210820000001DA028012032033901400120132A0132340100	2.733,50
15291105122210820000001DA028012032033901500120002A0107340100	1.504,50
15291105122210820000001DA028012032033901500120006A0107340100	17.000,00
15291105122210820000001DA028012032033901500120006A0111340100	13.226,40
15291105122210820000001DA028012032033901500120105A0107340100	973,50
15291105122210820000001DA028012032033901500120109A0109340100	4.455,00
15291105122210820000001DA028012032033901500120109A0111340100	39.408,45
15291105122210820000001DA028012032033901500120111A0000340100	8.168,85
15291105122210820000001DA028012032033901500120111A0107340100	2.326,50
15291105122210820000001DA028012032033901500120111A0111340100	101.155,15
15291105122210820000001DA028012032033903000120001A0000340100	2.754,00
15291105122210820000001DA028012032033903000120002A0000340100	77.851,45
15291105122210820000001DA028012032033903000120006A0000340100	192.008,60
15291105122210820000001DA028012032033903000120105A0000340100	448,00
15291105122210820000001DA028012032033903000120108A0000340100	11.328,13
15291105122210820000001DA028012032033903000120111A0000340100	84.440,78
15291105122210820000001DA028012032033903000120113A0000340100	14.107,90
15291105122210820000001DA028012032033903000120131A0000340100	29.575,80
15291105122210820000001DA028012032033903000120132A0000340100	24.176,75
15291105122210820000001DA028012032033903300120001A0000340100	584.731,10
15291105122210820000001DA028012032033903300120039A0000340100	2.500,81
15291105122210820000001DA028012032033903300120107A0107340100	485.239,27
15291105122210820000001DA028012032033903300120113A0113340100	27.604,00
15291105122210820000001DA028012032033903300120155A0155340100	4.680,00
15291105122210820000001DA028012032033903900120001A0000340100	16.733,00
15291105122210820000001DA028012032033903900120002A0000340100	223.207,20
15291105122210820000001DA028012032033903900120003A0000340100	394.846,00

RELATÓRIO DE GESTÃO 2012_FUNDO AERONÁUTICO_ 2013

15291105122210820000001DA028012032033903900120006A0000340100	2.109.275,90
15291105122210820000001DA028012032033903900120006A0000340101	2.018,01
15291105122210820000001DA028012032033903900120006A0000340200	1.563,00
15291105122210820000001DA028012032033903900120105A0000340100	114.602,00
15291105122210820000001DA028012032033903900120108A0000340100	126.398,84
15291105122210820000001DA028012032033903900120109A0000340100	57.186,30
15291105122210820000001DA028012032033903900120111A0000340100	910.426,72
15291105122210820000001DA028012032033903900120113A0000340100	95.193,30
15291105122210820000001DA028012032033903900120131A0000340100	134.655,00
15291105122210820000001DA028012032033903900120132A0000340100	46.014,75
15291105122210820000001DA028012032033903900120164A0000340100	50.000,00
15291105122210820000001DA028012032033904700120006A0000340200	1.563,00
15291105122210820000001DA028012032033913900120111A0000340100	2.268,00
15291105122210820000001DA028012032033914700120108A0000340100	800,00
15291105151205820SA0001DA028012032033903900120105A0004010000	72.513,63
15291105151205820SA0001DA028012032033903900120105P0009930000	207.911,39
15291105151205827560001DA028167221033903900120099A0001790200	131.680,00
15291105151205829130001DA025012037733903300120106A0001960000	1.102.888,09
15291105151205829160001DA028012032033903300120001A0000340401	850.000,00
15291105151205829160001DA028012032033903300120107A0000340401	341.065,07
15291105151205829160001DA028012032033903300120111A0000340401	324.232,32
15291105151205829160001DA028012032033903300120131A0000340401	59.459,38
15291105151205829160001DA028012032033903300120132A0000340301	60.000,00
15291105151205829160001DA028012032033903300120132A0000340302	140.000,00
15291105151205829160001DA028012032033903300120132A0000340401	13.553,47
15291105151205829160001DA028012032033903600120108A0000340301	4.000,00
15291105151205829160001DA028012032033903900120001A0000340301	7.198,32
15291105151205829160001DA028012032033903900120002A0000340301	20.614,74
15291105151205829160001DA028012032033903900120108A0000340301	20.121,00
15291105151205829160001DA028012032033903900120109A0000340301	16.700,00
15291105151205829160001DA028012032033903900120110A0000340301	71.280,00
15291105151205829160001DA028012032033903900120111A0000340301	36.093,79
15291105151205829160001DA028012032033903900120131A0000340301	31.240,00
15291105151205829160001DA028012032033903900120132A0000340301	26.727,41
15291105151205829230001DA025012037233903900120036A0003041200	51.350,00
15291105151205829230001DA025012038833903300120106A0003041300	8.595,00
15291105151205831330001DA025012038833901500120127A0003041300	2.143,20
15291105151205854080001DA028012032033903000120108P0001620000	1.010.000,00
15291105151205854080001DA028012032033903000120108P0007830000	680.797,00
15291105151205854080001DA028012032033903900120108P0001620000	537.000,00
15291105151205854080001DA028012032033903900120108P0007830000	660.576,00
25291105302210828870001PA025012035033903000120006A0000420000	11.532,92
25291105302210828870001PA025012035033903000120112A0000420000	257.576,80

RELATÓRIO DE GESTÃO 2012_FUNDO AERONÁUTICO_ 2013

25291105302210828870001PA025012035033903900120006A0000420000	4.046,07
25291105302210828870001PA025012035033903900120112A0000420000	88.228,20
25291105302210828870001PA025012055033903000120112A0000420000	208.147,32
25291105302210828870001PA025012055033903900120112A0000420000	159.293,90
25291105302210828870001PA065012055033903000120112A0000420000	27.852,55
25291105302210828870001PA065012055033903900120112A0000420000	473.799,00

UG Receptora - 120008

15291105122210820000001DA025012032033903900120099A0000341800	14.905,04
15291105122210820000001DA025012052033903000120008A0000340100	76.540,61
15291105122210820000001DA025012052033903900120008A0000340100	25.933,00
15291105122210820000001DA025012056033903900120008A0000090000	6.690,35
15291105122210820000001DA025012061033903200120008A0000340900	20.380,55
15291105122210820000001DA025012061033903900120008A0000340900	4.477,00
15291105122210820000001DA025012061033909300120008A0000340900	92.338,22
15291105151205827560001DA028167221033903000120099A0001790200	148.950,70
15291105151205829230001DA025012037233903000120008A0003041200	48.252,06
15291105151205829230001DA025012038833901400120036A0000340100	18.000,00
15291105151205829230001DA025012038833901400120036A0003041300	389.578,12
15291105151205829230001DA025012038833901500120036A0000340100	650.000,00
15291105151205829230001DA025012038833901500120036A0003041300	4.249.906,90
15291105151205829230001DA025012038833901500120036P0010031200	2.035,50
15291105151205829230001DA025012038833903000120008A0003041200	1.160.306,22
15291105151205829230001DA025012038833903000120008A0003041300	1.930.865,29
15291105151205829230001DA025012038833903000120071A0000341400	530.343,81
15291105151205829230001DA025012038833903300120036A0003041300	912,96
15291105151205829230001DA025012038833903900120008A0000340200	6.593.401,05
15291105151205829230001DA025012038833903900120008A0003041200	8.192.538,25
15291105151205829230001DA025012038833903900120008A0003041300	9.702.789,65
15291105151205829230001DA025012038833903900120008P0010030200	1.449.000,00
15291105151205829230001DA025012038833903900120008P0010030500	360.000,00
15291105151205829230001DA025012038833903900120036A0003041100	1.246.494,38
15291105151205829230001DA025012038833903900120048A0003041200	98.118,06
15291105151205829230001DA025012038833904700120008A0000340200	19.000,00
15291105151205829230001DA025012038833909200120008A0003041300	58.086,25
15291105151205829230001DA025012038833913900120008A0003041300	133.608,33
15291105151205829230001DA030000000033901500120036SOF11020018	227.887,50

UG Receptora - 120013

15291105122210820000001DA025012052033903000120013A0001720000	721.114,69
15291105122210820000001DA025012052033903900120013A0000340100	480.789,16
15291105122210820000001DA025012061033909300120013A0000340900	37.818,25
15291105122210820000001DA028012032033903000120013A0000340100	27.112,09
15291105122210820000001DA028012032033903900120013A0000340100	108.065,75
15291105122210820000001DA028012032033903900120013A0000340200	837.581,80

RELATÓRIO DE GESTÃO 2012_FUNDO AERONÁUTICO_ 2013

15291105122210820000001DA028012032033903900120501A0000090000	20.832,00
15291105122210820000001DA028012032033903900120501A0000340100	33.563,00
15291105122210820000001DA028012032033913900120013A0000340100	2.676,25
15291105151205829230001DA025012038833903900120501A0003110000	261.800,00
25291105302210828870001PA025012035033903000120013A0000420000	48.181,83
25291105302210828870001PA025012035033903900120013A0000420000	12.582,95
25291105302210828870001PA065012055033903900120013A0000420000	28.463,05

UG Receptora - 120014

15291105122210820000001DA025012052033903000120014A0000340100	187.304,10
15291105122210820000001DA025012052033903300120014A0000340100	2.900,00
15291105122210820000001DA025012052033903900120014A0000340100	264.750,83
15291105122210820000001DA025012056033903000120014A0000090000	29.993,20
15291105122210820000001DA025012056033903000120506A0000090000	38.499,79
15291105122210820000001DA025012056033903900120014A0000090000	90.169,82
15291105122210820000001DA025012056033903900120506A0000090000	323.273,79
15291105122210820000001DA025012061033903000120014A0000340900	64.999,99
15291105122210820000001DA025012061033909300120014A0000340900	51.804,40
15291105122210820000001DA028012032033901500120014A0107340100	68.975,00
15291105122210820000001DA028012032033901500120506A0107340100	3.993,15
15291105122210820000001DA028012032033903000120014A0000340100	79.274,99
15291105122210820000001DA028012032033903000120014A0000340101	38.654,99
15291105122210820000001DA028012032033903000120099A0000341400	7.134,00
15291105122210820000001DA028012032033903900120014A0000340100	196.107,14
15291105122210820000001DA028012032033903900120014A0000340101	180.679,66
15291105122210820000001DA028012032033903900120014A0000340200	434.751,00
15291105122210820000001DA028012032033903900120099A0000341800	5.009,98
15291105122210820000001DA028012032033903900120506A0000090000	449.350,85
15291105122210820000001DA028012032033903900120506A0000340100	33.230,33
15291105122210820000001DA028012032033904700120014A0000340100	945,25
15291105122210820000001DA028012032033904700120014A0000340101	657,90
15291105122210820000001DA028012032033913900120014A0000340100	30.220,00
15291105151205829160001DA028012032033903900120014A0000340301	8.309,47
15291105151205829230001DA025012038833901500120036A0000340100	11.764,60
15291105151205829230001DA025012038833901500120462A0003041300	359.999,75
15291105151205829230001DA025012038833901500120464A0003040100	2.802,50
15291105151205829230001DA025012038833903000120462A0003041200	29.115,00
15291105151205829230001DA025012038833903000120462A0003041300	44.557,97
15291105151205829230001DA025012038833903900120036P0010031200	76.997,80
15291105151205829230001DA025012038833903900120462A0003041300	76.234,96
25291105302210828870001PA025012035033903000120014A0000420000	90.747,19
25291105302210828870001PA025012035033903900120014A0000420000	35.744,40
25291105302210828870001PA025012055033903000120014A0000420000	34.013,10
25291105302210828870001PA025012055033903900120014A0000420000	112.601,67

25291105302210828870001PA065012055033903900120014A0000420000	146.380,94
--------------------------------------------------------------	------------

UG Reecedora - 120015

15291105122210820000001DA025012052033903000120015A0000340100	104.998,30
15291105122210820000001DA025012052033903000120015A0001720000	184.998,76
15291105122210820000001DA025012052033903900120015A0000340100	12.917,60
15291105122210820000001DA025012061033903200120015A0000340900	14.976,76
15291105122210820000001DA025012061033909300120015A0000340900	18.000,00
15291105122210820000001DA028012032033903000120015A0000340100	44.036,84
15291105122210820000001DA028012032033903900120015A0000340100	40.062,54
15291105122210820000001DA028012032033903900120015A0000340200	292.453,26
15291105122210820000001DA028012032033903900120099A0000341800	6.702,84
15291105122210820000001DA028012032033904700120015A0000340100	1.428,00
15291105122210820000001DA028012032033913900120015A0000340100	11.890,00
15291105151205829160001DA028012032033903900120110A0000340301	720,38
25291105302210828870001PA025012035033903000120015A0000420000	16.956,45
25291105302210828870001PA025012035033903900120015A0000420000	3.030,60
25291105302210828870001PA065012055033903900120015A0000420000	2.240,30

UG Reecedora - 120016

15291105122210820000001DA025012032033903900120110A0000060000	320.000,00
15291105122210820000001DA025012051033901400120143P0003990000	41.462,90
15291105122210820000001DA025012051033901500120143P0003990000	20.000,00
15291105122210820000001DA025012051033903000120016P0003990000	2.169,85
15291105122210820000001DA025012051033903000120141P0003990000	18.277,35
15291105122210820000001DA025012051033903900120016P0003990000	2.320,00
15291105122210820000001DA025012051033903900120141P0003990000	124.131,60
15291105122210820000001DA025012051033903900120143P0003990000	240.284,64
15291105122210820000001DA025012051033903900120299P0003990000	12.753,60
15291105122210820000001DA025012051033909300120143P0003990000	1.444,13
15291105122210820000001DA025012051033913900120143P0003990000	5.356,00
15291105122210820000001DA025012052033901400120110A0000340100	2.707,00
15291105122210820000001DA025012052033901500120110A0000340100	48.877,95
15291105122210820000001DA025012052033901800120140A0000340100	25.000,00
15291105122210820000001DA025012052033903000120016A0000340100	509.664,38
15291105122210820000001DA025012052033903000120110A0000340100	84.035,17
15291105122210820000001DA025012052033903000120141A0000340100	2.600,00
15291105122210820000001DA025012052033903600120016A0000340100	1.200,00
15291105122210820000001DA025012052033903900120016A0000340100	756.758,57
15291105122210820000001DA025012052033903900120110A0000340100	53.667,73
15291105122210820000001DA025012052033903900120140A0000340100	7.900,00
15291105122210820000001DA025012052033903900120141A0000340100	119.588,70
15291105122210820000001DA025012052033903900120299A0000340100	42.770,33
15291105122210820000001DA025012052033913900120016A0000340100	10.813,00
15291105122210820000001DA025012052033914700120016A0000340100	240,00

RELATÓRIO DE GESTÃO 2012_FUNDO AERONÁUTICO_ 2013

15291105122210820000001DA025012056033903000120512A0000090000	179.491,54
15291105122210820000001DA025012056033903900120512A0000090000	3.283.700,00
15291105122210820000001DA025012061033903200120016A0000340900	57.746,89
15291105122210820000001DA025012061033903900120016A0000340900	9.795,50
15291105122210820000001DA025012061033909300120016A0000340900	16.073,51
15291105122210820000001DA028012032033901400120016A0110340100	43.541,10
15291105122210820000001DA028012032033901400120110A0000340100	21.180,10
15291105122210820000001DA028012032033901400120110A0110340100	19.489,65
15291105122210820000001DA028012032033901400120140A0110340100	21.406,00
15291105122210820000001DA028012032033901400120141A0110340100	21.389,30
15291105122210820000001DA028012032033901400120141A0132340100	2.442,60
15291105122210820000001DA028012032033901400120142A0110340100	20.000,00
15291105122210820000001DA028012032033901400120143A0110340100	44.968,25
15291105122210820000001DA028012032033901500120074A0107340100	796,50
15291105122210820000001DA028012032033901500120110A0000340100	231.411,05
15291105122210820000001DA028012032033901500120142A0107340100	3.566,40
15291105122210820000001DA028012032033901500120150A0107340100	1.150,50
15291105122210820000001DA028012032033903000120016A0000340100	120.339,59
15291105122210820000001DA028012032033903000120016A0000340101	173.291,72
15291105122210820000001DA028012032033903000120110A0000340100	29.196,65
15291105122210820000001DA028012032033903000120140A0000340100	128.084,00
15291105122210820000001DA028012032033903000120141A0000340100	22.211,45
15291105122210820000001DA028012032033903000120142A0000340100	1.591,20
15291105122210820000001DA028012032033903000120143A0000340100	10.382,04
15291105122210820000001DA028012032033903000120512A0000340100	5.705,65
15291105122210820000001DA028012032033903300120155A0155340100	3.840,05
15291105122210820000001DA028012032033903900120016A0000340100	2.254.049,37
15291105122210820000001DA028012032033903900120016A0000340101	166.459,00
15291105122210820000001DA028012032033903900120016A0000340200	2.318.523,49
15291105122210820000001DA028012032033903900120099A0000341800	5.178,70
15291105122210820000001DA028012032033903900120110A0000060000	520.000,00
15291105122210820000001DA028012032033903900120110A0000340100	531.490,35
15291105122210820000001DA028012032033903900120140A0000340100	34.586,00
15291105122210820000001DA028012032033903900120141A0000340100	70.607,30
15291105122210820000001DA028012032033903900120142A0000340100	76.792,80
15291105122210820000001DA028012032033903900120143A0000340100	33.348,86
15291105122210820000001DA028012032033903900120150A0000340100	140.892,00
15291105122210820000001DA028012032033903900120150A0004060000	20.700,00
15291105122210820000001DA028012032033903900120512A0000340100	22.997,28
15291105122210820000001DA028012032033913900120110A0000340100	499,36
15291105122210820000001DA028012032033913900120140A0000340100	2.469,00
15291105122210820000001DA028012032033913900120143A0000340100	363,50
15291105128205625950001DA028012032033901400120141A0000200000	3.982,50

RELATÓRIO DE GESTÃO 2012_FUNDO AERONÁUTICO_ 2013

15291105128205625950001DA028012032033903000120141A0000200000	339,20
15291105128205625950001DA028012032033903300120141A0000200000	3.000,00
15291105128205625950001DA028012032033903900120141A0000200000	121.558,00
15291105151205820SA0001DA028012032033903900120150A0004010000	52.194,57
15291105151205827560001DA028167221033901500120099A0001790200	19.985,50
15291105151205829130001DA025012037733901400120141A0001960000	6.032,20
15291105151205829130001DA025012037733901500120141A0001960000	1.924,65
15291105151205829130001DA025012037733901500120143A0001960000	442,50
15291105151205829130001DA025012037733901500120150A0001960000	596,50
15291105151205829130001DA025012037733903000120141A0001960000	13.967,26
15291105151205829130001DA025012037733903900120141A0001960000	23.181,50
15291105151205829160001DA028012032033901400120110A0000340301	3.469,80
15291105151205829160001DA028012032033903300120110A0000340401	908.928,00
15291105151205829160001DA028012032033903600120110A0000340301	8.801,67
15291105151205829160001DA028012032033903900120110A0000340301	1.818,00
15291105151205829160001DA028012032033914700120110A0000340301	1.760,33
15291105151205829230001DA025012038833903900120067A0000340200	337.429,17
15291105151205831330001DA025012038833901400120127A0003041300	1.328,10
15291105151205831330001DA025012038833901500120127A0003041300	2.946,90
15291105151205844040001DA028012032033903000120142A0003330000	41.784,92
15291105151205844040001DA028012032033903000120142A0003600000	26.549,07
15291105151205844040001DA028012032033903000120142A0003610000	2.783,28
15291105151205844040001DA028012032033903000120299A0003330000	37.143,95
15291105151205844040001DA028012032033903900120141A0003330000	428.608,64
15291105151205844040001DA028012032033903900120142A0003330000	323.000,00
15291105151205844040001DA028012032033903900120142A0003600000	30.000,00
15291105151205844040001DA028012032033903900120142A0003610000	5.200,00
15291105151205844040001DA028012032033903900120299A0003330000	80.180,00
15291105151205854080001DA028012032033901800120142P0000750000	43.786,80
15291105151205854080001DA028012032033901800120142P0010110000	26.734,80
15291105151205854080001DA028012032033901800120142P0010140000	81.619,20
15291105151205854080001DA028012032033903000120141P0003710000	1.998,15
15291105151205854080001DA028012032033903000120142P0000750000	2.775,78
15291105151205854080001DA028012032033903000120142P0010110000	48.543,71
15291105151205854080001DA028012032033903000120142P0010140000	10.967,94
15291105151205854080001DA028012032033903000120142P0010160000	53.863,63
15291105151205854080001DA028012032033903900120141P0003710000	318.000,00
15291105151205854080001DA028012032033903900120142P0000750000	696,00
15291105151205854080001DA028012032033903900120142P0010110000	4.500,00
15291105151205854080001DA028012032033903900120142P0010140000	8.615,65
15291105151205854080001DA028012032033903900120142P0010160000	1.527,00
25291105302210828870001PA025012035033903000120016A0000420000	84.441,89
25291105302210828870001PA025012035033903900120016A0000420000	19.327,54

RELATÓRIO DE GESTÃO 2012_FUNDO AERONÁUTICO_ 2013

25291105302210828870001PA025012055033903000120016A0000420000	322.080,15
25291105302210828870001PA025012055033903900120016A0000420000	1.800,00
25291105302210828870001PA065012055033903000120016A0000420000	303.395,82

UG Receptora - 120017

15291105122210820000001DA025012052033903000120017A0000340100	209.749,57
15291105122210820000001DA025012052033903200120017A0000340100	52.500,00
15291105122210820000001DA025012052033903300120017A0000340100	8.079,95
15291105122210820000001DA025012052033903600120017A0000340100	120,00
15291105122210820000001DA025012052033903900120017A0000340100	1.405.060,94
15291105122210820000001DA025012052033904700120017A0000340100	203,56
15291105122210820000001DA025012052033909300120017A0000340100	3.960,94
15291105122210820000001DA025012052033913900120017A0000340100	43.248,99
15291105122210820000001DA025012052033914700120017A0000340100	24,00
15291105122210820000001DA025012056033903000120007A0000090000	176.022,07
15291105122210820000001DA025012056033903900120007A0000090000	1.593.486,73
15291105122210820000001DA025012056033903900120007A0000340200	30.959,16
15291105122210820000001DA025012061033901500120017A0000340900	13.918,10
15291105122210820000001DA025012061033903200120017A0000340900	50.599,62
15291105122210820000001DA025012061033903900120017A0000340900	19.720,00
15291105122210820000001DA025012061033909300120017A0000340900	90.233,82
15291105122210820000001DA028012032033901400120017A0107340100	1.505,70
15291105122210820000001DA028012032033901500120007A0107340100	6.000,00
15291105122210820000001DA028012032033901500120017A0107340100	258.686,00
15291105122210820000001DA028012032033901500120177A0107340100	46.171,30
15291105122210820000001DA028012032033903000120007A0000090000	57.615,20
15291105122210820000001DA028012032033903000120007A0000340100	4.393,94
15291105122210820000001DA028012032033903000120017A0000340100	13.720,01
15291105122210820000001DA028012032033903000120099A0000341400	13.311,74
15291105122210820000001DA028012032033903000120177A0000340100	1.786,69
15291105122210820000001DA028012032033903300120017A0000340100	3.103,00
15291105122210820000001DA028012032033903900120007A0000090000	12.124,02
15291105122210820000001DA028012032033903900120007A0000340100	111.033,29
15291105122210820000001DA028012032033903900120007A0000340200	28.212,50
15291105122210820000001DA028012032033903900120017A0000340100	337.614,49
15291105122210820000001DA028012032033903900120017A0000340200	348.776,65
15291105122210820000001DA028012032033903900120023A0000340100	62.000,00
15291105122210820000001DA028012032033903900120099A0000341800	6.294,90
15291105122210820000001DA028012032033903900120155A0000340100	2.466,00
15291105122210820000001DA028012032033904700120017A0000340100	40,00
15291105122210820000001DA028012032033909200120017A0107340100	359,60
15291105122210820000001DA028012032033909300120017A0000340100	5.795,00
15291105122210820000001DA028012032033913900120007A0000340100	200,00
15291105122210820000001DA028012032033913900120017A0000340100	5.000,00

RELATÓRIO DE GESTÃO 2012_FUNDO AERONÁUTICO_ 2013

15291105151205829130001DA025012037733901400120169A0001960000	22.488,50
15291105151205829130001DA025012037733901500120169A0001960000	67.361,85
15291105151205829130001DA025012037733903000120169A0001960000	18.211,58
15291105151205829130001DA025012037733903900120169A0001960000	40.324,56
15291105151205829230001DA025012038833903900120007A0003110000	1.540.766,55
25291105302210828870001PA025012055033903000120017A0000420000	12.338,57

UG Receptora - 120018

15291105122210820000001DA025012032033903900120018A0000340100	11.005,19
15291105122210820000001DA025012051033903900120018A0000340100	35.000,00
15291105122210820000001DA025012051033903900120018P0003990000	9.587,85
15291105122210820000001DA025012052033903000120018A0000340100	184.982,51
15291105122210820000001DA025012052033903000120018A0001720000	29.364,63
15291105122210820000001DA025012052033903000120019A0000340100	5.172,00
15291105122210820000001DA025012052033903900120018A0000340100	189.317,00
15291105122210820000001DA025012052033913900120018A0000340100	2.000,00
15291105122210820000001DA028012032033901500120018A0107340100	100.293,32
15291105122210820000001DA028012032033901500120317A0107340100	28.153,23
15291105122210820000001DA028012032033901500120334A0107340100	129.313,25
15291105122210820000001DA028012032033903000120018A0000340100	76.589,91
15291105122210820000001DA028012032033903000120020A0000340100	5.444,64
15291105122210820000001DA028012032033903900120018A0000340100	263.768,36
15291105122210820000001DA028012032033903900120018A0000340200	451.864,08
15291105122210820000001DA028012032033903900120099A0000341800	3.479,12
15291105122210820000001DA028012032033903900120334A0000340100	49.999,70
15291105122210820000001DA028012032033904700120018A0000340100	706,64
15291105122210820000001DA028012032033904700120018A0000340200	140,83
15291105122210820000001DA028012032033913900120018A0000340100	820,00
15291105151205829130001DA025012037733903000120018A0001960000	9.790,35
25291105302210828870001PA025012035033903000120018A0000420000	13.141,25
25291105302210828870001PA025012035033903900120018A0000420000	253,52
25291105302210828870001PA065012055033903000120018A0000420000	16.265,57

UG Receptora - 120019

15291105122210820000001DA025012032033903000120019A0000340101	284.723,33
15291105122210820000001DA025012032033903000120118A0000340101	49.155,27
15291105122210820000001DA025012032033903900120019A0000340101	97.345,40
15291105122210820000001DA025012032033913900120019A0000340101	13.757,61
15291105122210820000001DA025012052033903900120019A0000340100	34.721,56
15291105122210820000001DA025012052033909200120019A0000340100	3.132,15
15291105122210820000001DA025012052033913900120019A0000340100	5.209,02
15291105122210820000001DA025012052033914700120019A0000340100	7.834,21
15291105122210820000001DA025012061033903200120019A0000340900	8.182,69
15291105122210820000001DA025012061033903900120019A0000340900	12.355,00
15291105122210820000001DA025012061033909300120019A0000340900	21.991,12

RELATÓRIO DE GESTÃO 2012_FUNDO AERONÁUTICO_ 2013

15291105122210820000001DA028012032033901400120019A0131340100	5.650,10
15291105122210820000001DA028012032033901400120118A0131340100	1.328,10
15291105122210820000001DA028012032033903000120019A0000340101	79.996,12
15291105122210820000001DA028012032033903900120019A0000340101	269.999,00
15291105122210820000001DA028012032033903900120019A0000340200	542.217,96
15291105122210820000001DA028012032033903900120099A0000341800	1.140,08
15291105122210820000001DA028012032033904700120019A0000340200	1.408,58
25291105302210828870001PA025012035033903000120018A0000420000	7.730,69
25291105302210828870001PA025012035033903000120019A0000420000	1.892.198,74
25291105302210828870001PA025012035033903000120118A0000420000	239.797,36
25291105302210828870001PA025012035033903900120019A0000420000	904.058,56
25291105302210828870001PA025012035033903900120118A0000420000	47.458,76
25291105302210828870001PA025012055033903000120019A0000420000	130.651,03
25291105302210828870001PA025012055033903000120118A0000420000	84.929,04
25291105302210828870001PA025012055033903900120019A0000420000	883.033,82
25291105302210828870001PA025012055033903900120118A0000420000	19.811,31
25291105302210828870001PA025012055033913900120019A0000420000	1.020,60

UG Receptora - 120020

15291105122210820000001DA025012052033903900120020A0000340100	82.158,22
15291105122210820000001DA028012032033901400120020A0130340100	2.449,10
15291105122210820000001DA028012032033903000120020A0000340100	70.508,94
15291105122210820000001DA028012032033903900120020A0000340100	232.435,58
15291105122210820000001DA028012032033903900120020A0000340200	333.382,97
15291105122210820000001DA028012032033903900120099A0000341800	1.989,30
15291105122210820000001DA028012032033913900120020A0000340100	23.696,46
15291105151205829230001DA025012038833903900120038A0000010000	8.771.357,13
25291105302210828870001PA025012035033903000120020A0000420000	12.804,34
25291105302210828870001PA025012035033903900120020A0000420000	1.500,00

UG Receptora - 120021

15291105122210820000001DA025012052033903000120021A0000340100	207.105,91
15291105122210820000001DA025012052033903900120021A0000340100	44.737,31
15291105122210820000001DA025012056033903900120021A0000090000	53.399,48
15291105122210820000001DA025012061033903000120021A0000340900	14.805,88
15291105122210820000001DA025012061033909300120021A0000340900	43.650,88
15291105122210820000001DA028012032033903900120099A0000341400	7.621,42
15291105151205829160001DA028012032033903900120036A0000340301	5.000,00
15291105151205829230001DA025012037233903000120036A0003041200	96.863,80
15291105151205829230001DA025012038833901400120036A0000340100	19.053,37
15291105151205829230001DA025012038833901400120036A0003041300	179.004,57
15291105151205829230001DA025012038833901500120036A0000340100	599.560,59
15291105151205829230001DA025012038833901500120036A0003040100	77.444,00
15291105151205829230001DA025012038833901500120036A0003041300	3.346.655,61
15291105151205829230001DA025012038833901500120036P0010031200	12.431,25

15291105151205829230001DA025012038833903000120021A0003041300	2.800.296,61
15291105151205829230001DA025012038833903000120036A0003041200	230.550,00
15291105151205829230001DA025012038833903000120036P0010031200	496.311,16
15291105151205829230001DA025012038833903000120071A0000341400	149.880,00
15291105151205829230001DA025012038833903300120036A0003040100	80.000,00
15291105151205829230001DA025012038833903300120036A0003041300	12.608,00
15291105151205829230001DA025012038833903900120021A0000340200	6.600.000,00
15291105151205829230001DA025012038833903900120021A0003041200	8.392.631,68
15291105151205829230001DA025012038833903900120021A0003041300	4.328.524,95
15291105151205829230001DA025012038833903900120021P0010030500	10.632,00
15291105151205829230001DA025012038833903900120021P0010031200	245.796,00
15291105151205829230001DA025012038833903900120036A0003041100	1.792.368,00
15291105151205829230001DA025012038833909200120021A0003041300	3.951,20
15291105151205829230001DA025012038833913900120021A0003041300	34.587,19
15291105151205829230001DA030000000033901500120036SOF11020018	190.000,00

UG Recebedora - 120023

15291105122210820000001DA025012032033903000120023A0000340100	5.240,07
15291105122210820000001DA025012052033903000120023A0000340100	1.715,10
15291105122210820000001DA025012052033903000120023A0001720000	598.471,58
15291105122210820000001DA025012052033903500120023A0000340100	180.206,36
15291105122210820000001DA025012052033903900120023A0000340100	352.078,63
15291105122210820000001DA025012052033903900120023A0001720000	149.994,62
15291105122210820000001DA025012052033903900120023A0001730000	115.497,90
15291105122210820000001DA025012056033903900120023A0000090000	176.823,66
15291105122210820000001DA025012056033903900120023A0000340200	2.715,11
15291105122210820000001DA025012056033903900120509A0000090000	222.769,75
15291105122210820000001DA025012056033903900120509A0000340200	5.000,00
15291105122210820000001DA025012061033903200120023A0000340900	40.647,42
15291105122210820000001DA025012061033909300120023A0000340900	28.655,32
15291105122210820000001DA028012032033901500120023A0107340100	75.116,50
15291105122210820000001DA028012032033901500120316A0107340100	9.539,45
15291105122210820000001DA028012032033901500120509A0107340100	3.929,40
15291105122210820000001DA028012032033903000120023A0000340100	37.274,37
15291105122210820000001DA028012032033903000120023A0000340101	241,80
15291105122210820000001DA028012032033903000120099A0000341400	152.703,12
15291105122210820000001DA028012032033903000120131A0000340100	3.465,00
15291105122210820000001DA028012032033903000120509A0000340100	6.573,70
15291105122210820000001DA028012032033903300120023A0000340100	2.787,20
15291105122210820000001DA028012032033903500120023A0000340100	5.100,00
15291105122210820000001DA028012032033903900120023A0000340100	466.594,45
15291105122210820000001DA028012032033903900120023A0000340101	119.700,00
15291105122210820000001DA028012032033903900120023A0000340200	756.684,93
15291105122210820000001DA028012032033903900120099A0000341800	4.957,61

RELATÓRIO DE GESTÃO 2012_FUNDO AERONÁUTICO_ 2013

15291105122210820000001DA028012032033903900120509A0000090000	24.701,00
15291105122210820000001DA028012032033903900120509A0000340100	26.810,00
15291105151205827560001DA028167221033903000120099A0001790200	7.990,00
15291105151205827560001DA028167221033903900120099A0001790200	1.440,00
15291105151205829130001DA025012037733903900120023A0001960000	27.571,26
15291105151205829160001DA028012032033901500120107A0000340301	17.058,50
15291105151205829160001DA028012032033901500120316A0000340301	4.915,30
25291105302210828870001PA025012035033903000120023A0000420000	22.654,29
25291105302210828870001PA025012035033903900120023A0000420000	5.866,45
25291105302210828870001PA025012055033903000120023A0000420000	158.112,32
25291105302210828870001PA065012055033903000120023A0000420000	275.425,76

UG Receptora - 120024

15291105122210820000001DA025012052033903000120024A0000340100	279.628,42
15291105122210820000001DA025012052033903900120024A0000340100	769.652,05
15291105122210820000001DA025012056033903900120024A0000090000	410.628,90
15291105122210820000001DA025012061033903200120024A0000340900	19.367,70
15291105122210820000001DA028012032033901400120024A0132340100	16.416,76
15291105122210820000001DA028012032033901400120224A0132340100	554,80
15291105122210820000001DA028012032033903000120024A0000340100	131.179,24
15291105122210820000001DA028012032033903000120024A0000340101	24.549,90
15291105122210820000001DA028012032033903300120155A0155340100	2.900,00
15291105122210820000001DA028012032033903900120024A0000340100	273.127,51
15291105122210820000001DA028012032033903900120024A0000340101	5.235,70
15291105122210820000001DA028012032033903900120024A0000340200	79.741,98
15291105122210820000001DA028012032033903900120099A0000341800	3.696,12
15291105122210820000001DA028012032033903900120504A0000090000	12.626,81
15291105122210820000001DA028012032033903900120504A0000340100	13.311,52
15291105122210820000001DA028012032033913900120024A0000340100	7.987,31
15291105151205829230001DA025012038833903900120504A0003110000	361.784,65
25291105302210828870001PA025012035033903000120024A0000420000	166.220,95
25291105302210828870001PA025012035033903000120026A0000420000	166.036,78
25291105302210828870001PA025012035033903900120024A0000420000	12.252,58
25291105302210828870001PA025012035033903900120026A0000420000	40.277,42
25291105302210828870001PA025012055033903000120024A0000420000	255.022,13
25291105302210828870001PA025012055033903900120024A0000420000	20.768,03
25291105302210828870001PA065012055033903000120024A0000420000	24.190,46

UG Receptora - 120025

15291105122210820000001DA025012052033903000120025A0000340100	339.389,57
15291105122210820000001DA025012052033903000120025A0001720000	172.967,70
15291105122210820000001DA025012052033903900120025A0000340100	319.979,85
15291105122210820000001DA025012052033903900120025A0000340200	42.000,00
15291105122210820000001DA025012052033913900120025A0000340100	7.903,88
15291105122210820000001DA025012061033903200120025A0000340900	30.048,60

RELATÓRIO DE GESTÃO 2012_FUNDO AERONÁUTICO_ 2013

15291105122210820000001DA025012061033903900120025A0000340900	28.009,85
15291105122210820000001DA025012061033909300120025A0000340900	7.890,00
15291105122210820000001DA028012032033901400120025A0132340100	10.000,00
15291105122210820000001DA028012032033903000120025A0000340100	130.911,83
15291105122210820000001DA028012032033903000120025A0000340101	65.569,41
15291105122210820000001DA028012032033903000120503A0000340100	6.666,93
15291105122210820000001DA028012032033903300120155A0155340100	7.882,21
15291105122210820000001DA028012032033903900120025A0000340100	386.042,42
15291105122210820000001DA028012032033903900120025A0000340101	224.430,00
15291105122210820000001DA028012032033903900120025A0000340200	338.428,00
15291105122210820000001DA028012032033903900120099A0000341800	4.216,39
15291105122210820000001DA028012032033903900120503A0000090000	11.150,64
15291105122210820000001DA028012032033903900120503A0000340100	26.846,52
15291105122210820000001DA028012032033904700120025A0000340100	2.277,81
15291105122210820000001DA028012032033913900120025A0000340100	2.079,68
15291105151205829160001DA028012032033901400120132A0000340301	25.583,00
15291105151205829160001DA028012032033903900120025A0000340301	4.400,00
15291105151205829160001DA028012032033903900120132A0000340301	1.000,00
15291105151205829160001DA028012032033909300120132A0000340301	3.312,00
15291105151205829230001DA025012038833903000120071A0000341400	3.623,21
25291105302210828870001PA025012035033903000120025A0000420000	182.010,30
25291105302210828870001PA025012035033903900120025A0000420000	133.331,74
25291105302210828870001PA025012035033909300120025A0000420000	800,00
25291105302210828870001PA065012055033903900120025A0000420000	160.006,99

UG Receptora - 120026

15291105122210820000001DA025012051033903000120026A0000340100	1.000,00
15291105122210820000001DA025012051033903000120026P0003990000	25.688,96
15291105122210820000001DA025012051033903900120026A0000340100	20.000,00
15291105122210820000001DA025012051033903900120026P0003990000	25.038,85
15291105122210820000001DA025012052033903000120026A0000340100	185.951,60
15291105122210820000001DA025012052033903900120024A0000340100	33.116,00
15291105122210820000001DA025012052033903900120026A0000340100	141.739,63
15291105122210820000001DA025012056033903600120026A0000340100	635,96
15291105122210820000001DA025012056033903900120024A0000090000	144.683,95
15291105122210820000001DA025012056033903900120026A0000090000	45.974,00
15291105122210820000001DA025012056033903900120026A0000340100	52.560,00
15291105122210820000001DA025012061033903200120026A0000340900	1.483,70
15291105122210820000001DA025012061033903900120026A0000340900	8.772,00
15291105122210820000001DA028012032033901400120026A0130340100	2.734,70
15291105122210820000001DA028012032033901500120026A0107340100	1.480,50
15291105122210820000001DA028012032033903000120024A0000340100	19.999,44
15291105122210820000001DA028012032033903000120024A0000340101	44.350,40
15291105122210820000001DA028012032033903000120026A0000340100	42.692,47

RELATÓRIO DE GESTÃO 2012_FUNDO AERONÁUTICO_ 2013

15291105122210820000001DA028012032033903000120026A0000340101	4.235,75
15291105122210820000001DA028012032033903000120099A0000341400	11.709,29
15291105122210820000001DA028012032033903000120602A0000340100	1.488,00
15291105122210820000001DA028012032033903900120024A0000340100	5.000,00
15291105122210820000001DA028012032033903900120024A0000340101	219.914,39
15291105122210820000001DA028012032033903900120026A0000340100	228.410,96
15291105122210820000001DA028012032033903900120026A0000340101	41.712,30
15291105122210820000001DA028012032033903900120026A0000340200	185.162,22
15291105122210820000001DA028012032033903900120099A0000341800	5.386,49
15291105122210820000001DA028012032033903900120504A0000090000	21.154,42
15291105122210820000001DA028012032033903900120504A0000340100	53.750,00
15291105122210820000001DA028012032033903900120602A0000340100	3.476,00
15291105122210820000001DA028012032033913900120026A0000340100	24.864,50
15291105151205829130001DA025012037733901500120026A0001960000	537,50
15291105151205829160001DA028012032033903900120130A0000340301	2.557,50
15291105151205829230001DA025012038833903000120008A0003041300	14.999,10
25291105302210828870001PA025012035033903000120026A0000420000	38.283,29
25291105302210828870001PA025012035033903900120026A0000420000	13.179,78
25291105302210828870001PA065012055033903900120026A0000420000	118.286,36

UG Recebedora - 120027

15291105122210820000001DA025012032033903900120027A0000340101	100.000,00
15291105122210820000001DA025012052033903000120027A0000340100	23.999,54
15291105122210820000001DA025012052033903900120027A0000340100	314.368,07
15291105122210820000001DA025012052033903900120027A0000340200	9.080,93
15291105122210820000001DA025012056033903000120027A0000090000	31.911,44
15291105122210820000001DA025012056033903000120505A0000090000	4.200,00
15291105122210820000001DA025012056033903900120027A0000090000	255.998,97
15291105122210820000001DA025012061033903200120027A0000340900	143.736,14
15291105122210820000001DA025012061033909300120027A0000340900	122.918,79
15291105122210820000001DA028012032033901500120027A0107340100	132.126,40
15291105122210820000001DA028012032033901500120111A0111340100	330,40
15291105122210820000001DA028012032033901500120303A0107340100	16.390,50
15291105122210820000001DA028012032033901500120308A0107340100	94.705,25
15291105122210820000001DA028012032033901500120327A0107340100	11.639,65
15291105122210820000001DA028012032033901500120497A0107340100	158.696,30
15291105122210820000001DA028012032033901500120505A0107340100	1.960,00
15291105122210820000001DA028012032033903000120027A0000340100	92.807,31
15291105122210820000001DA028012032033903000120327A0000340100	1.773,90
15291105122210820000001DA028012032033903000120505A0000340100	2.832,50
15291105122210820000001DA028012032033903300120155A0155340100	5.274,00
15291105122210820000001DA028012032033903900120027A0000340100	562.287,86
15291105122210820000001DA028012032033903900120027A0000340200	196.630,45
15291105122210820000001DA028012032033903900120099A0000341800	6.691,59

RELATÓRIO DE GESTÃO 2012_FUNDO AERONÁUTICO_ 2013

15291105122210820000001DA028012032033903900120327A0000340100	11.221,35
15291105122210820000001DA028012032033903900120505A0000090000	27.901,80
15291105122210820000001DA028012032033903900120505A0000340100	10.717,45
15291105122210820000001DA028012032033904700120027A0000340200	622,71
15291105122210820000001DA028012032033909300120027A0000340100	471,88
15291105122210820000001DA028012032033913900120027A0000340100	19.526,00
15291105151205829160001DA028012032033903000120027A00002450000	18.499,49
15291105151205829160001DA028012032033903900120027A00002450000	4.800,00
15291105151205829230001DA025012038833901500120036A0000340100	7.788,00
15291105151205829230001DA025012038833903000120036A00003200000	23.042,92
15291105151205829230001DA025012038833903900120036A00003200000	17.938,85
15291105151205829230001DA025012038833903900120505A00003110000	436.861,99
25291105302210828870001PA025012035033903000120027A0000420000	92.234,61
25291105302210828870001PA025012035033903900120027A0000420000	60.980,55
25291105302210828870001PA025012055033903000120027A0000420000	73.480,47
25291105302210828870001PA065012055033903000120027A0000420000	1.661,93
25291105302210828870001PA065012055033903900120027A0000420000	1.775,31

UG Receptora - 120028

15291105122210820000001DA025012032033903000120162A0000340101	78.162,66
15291105122210820000001DA025012052033903000120028A0000340100	279.170,02
15291105122210820000001DA025012052033903900120028A0000340100	2.216.243,70
15291105122210820000001DA025012052033903900120036A0000340100	53.099,77
15291105122210820000001DA025012052033913900120028A0000340100	5.588,08
15291105122210820000001DA025012061033903000120028A0000340900	731,82
15291105122210820000001DA025012061033903900120039A0000340900	15.747,46
15291105122210820000001DA025012061033909300120028A0000340900	35.803,06
15291105122210820000001DA025012062033903900120028A0000340100	1.196.886,66
15291105122210820000001DA028012032033901500120028A0107340100	98.509,55
15291105122210820000001DA028012032033901500120179A0107340100	27.993,30
15291105122210820000001DA028012032033903000120028A0001720000	25.000,00
15291105122210820000001DA028012032033903000120121A0000340100	28.695,84
15291105122210820000001DA028012032033903900120028A0000340100	556.423,35
15291105122210820000001DA028012032033903900120028A0000340200	1.250.931,21
15291105122210820000001DA028012032033903900120099A0000340100	29.999,50
15291105122210820000001DA028012032033903900120099A0000341800	355,26
15291105122210820000001DA028012032033903900120121A0000340100	165.823,87
15291105151205829130001DA025012037733901400120170A0001960000	10.990,60
15291105151205829130001DA025012037733901500120170A0001960000	119.961,00
15291105151205829130001DA025012037733903000120170A0001960000	29.978,45
15291105151205829130001DA025012037733903900120170A0001960000	199.884,98
15291105151205829230001DA025012038833903900120036A00003041300	931.319,70
15291105151205829230001DA025012038833903900120036P0010031200	1.691.753,10
15291105151205831330001DA025012037133903900120127A00003041300	9.000,00

RELATÓRIO DE GESTÃO 2012_FUNDO AERONÁUTICO_ 2013

15291105391210820IJ0001DA028012032033903000120121A0000440000	9.667,81
15291105391210820IJ0001DA028012032033903900120121A0000440000	39.997,16
15291105391210820IJ0001DA028012032033903900120121A0000460000	209.959,80
25291105302210828870001PA025012035033903000120028A0000420000	13.003,66
25291105302210828870001PA025012035033903000120162A0000420000	291.396,56
25291105302210828870001PA025012035033903900120028A0000420000	1.798,94
25291105302210828870001PA025012035033903900120162A0000420000	99.509,50
25291105302210828870001PA025012055033903000120162A0000420000	218.785,28
25291105302210828870001PA025012055033903900120162A0000420000	110.000,00
25291105302210828870001PA065012055033903000120162A0000420000	36.258,47
25291105302210828870001PA065012055033903900120162A0000420000	38.680,97

UG Recebedora - 120029

15291105122210820000001DA025012052033903000120029A0000340100	254.147,22
15291105122210820000001DA025012052033903900120029A0000340100	1.052.528,03
15291105122210820000001DA025012052033913900120029A0000340100	10.107,67
15291105122210820000001DA028012032033901500120029A0107340100	44.715,86
15291105122210820000001DA028012032033901500120029A0111340100	267,90
15291105122210820000001DA028012032033901500120122A0107340100	255.987,44
15291105122210820000001DA028012032033901500120229A0107340100	16.822,20
15291105122210820000001DA028012032033901500120322A0107340100	80.000,00
15291105122210820000001DA028012032033901500120338A0107340100	7.124,00
15291105122210820000001DA028012032033903000120029A0000340100	133.796,04
15291105122210820000001DA028012032033903000120029A0001720000	13.684,17
15291105122210820000001DA028012032033903000120122A0000340100	3.272,01
15291105122210820000001DA028012032033903900120029A0000340100	733.937,70
15291105122210820000001DA028012032033903900120029A0000340200	354.943,46
15291105122210820000001DA028012032033903900120099A0000341800	6.210,41
15291105122210820000001DA028012032033903900120122A0000340100	85.228,00
15291105122210820000001DA028012032033913900120029A0000340100	1.221,99
15291105151205827560001DA028167221033903900120099A0001790200	696.348,20
15291105151205829230001DA025012038833901500120029A0003040100	50.400,00
15291105151205829230001DA025012038833903900120036A0003200000	124.992,78
25291105302210828870001PA025012035033903000120029A0000420000	7.348,00
25291105302210828870001PA025012035033903900120029A0000420000	2.900,00

UG Recebedora - 120030

15291105122210820000001DA025012032033903000120030A0000340100	508.462,76
15291105122210820000001DA025012032033903500120030A0000340100	12.000,00
15291105122210820000001DA025012032033903900120030A0000340100	289.277,73
15291105122210820000001DA025012032033903900120315A0000340100	198.631,23
15291105122210820000001DA025012032033913900120030A0000340100	23.141,57
15291105122210820000001DA025012052033903000120030A0000340100	179.370,68
15291105122210820000001DA025012052033903900120030A0000340100	487.892,26
15291105122210820000001DA025012052033903900120133A0000340100	5.000,00

RELATÓRIO DE GESTÃO 2012_FUNDO AERONÁUTICO_ 2013

15291105122210820000001DA025012052033903900120136A0000340100	44.481,51
15291105122210820000001DA025012052033913900120030A0000340100	1.072,84
15291105122210820000001DA028012032033901500120030A0107340100	54.359,50
15291105122210820000001DA028012032033901500120120A0107340100	65.949,60
15291105122210820000001DA028012032033901500120176A0107340100	33.866,10
15291105122210820000001DA028012032033901500120312A0107340100	75.186,99
15291105122210820000001DA028012032033901500120315A0107340100	24.035,50
15291105122210820000001DA028012032033901500120331A0107340100	103.790,66
15291105122210820000001DA028012032033901500120340A0107340100	149.800,00
15291105122210820000001DA028012032033903000120030A0000340100	121.936,78
15291105122210820000001DA028012032033903000120120A0000340100	18.109,60
15291105122210820000001DA028012032033903900120001A0000340100	8.921,68
15291105122210820000001DA028012032033903900120030A0000340100	1.340.955,01
15291105122210820000001DA028012032033903900120030A0000340200	697.329,43
15291105122210820000001DA028012032033903900120030A0001730000	5.120,00
15291105122210820000001DA028012032033903900120032A0000340200	45.099,81
15291105122210820000001DA028012032033903900120099A0000341800	1.870,52
15291105122210820000001DA028012032033903900120120A0000340100	84.040,00
15291105122210820000001DA028012032033903900120136A0000340100	42.989,75
15291105122210820000001DA028012032033903900120331A0000340100	29.999,12
15291105122210820000001DA028012032033909300120030A0000340100	200,00
15291105122210820000001DA028012032033913900120030A0000340100	3.011,79
15291105151205829160001DA028012032033901500120107D0000490000	2.292,30
15291105151205829160001DA028012032033903000120001A0000340401	753,15
15291105151205829160001DA028012032033903000120001A0000340409	12.153,64
15291105151205829160001DA028012032033903000120030A0000340401	2.131,65
15291105151205829160001DA028012032033903000120107A0000340401	16.326,97
15291105151205829160001DA028012032033903000120110A0000340401	3.525,63
15291105151205829160001DA028012032033903000120111A0000340401	8.804,99
15291105151205829160001DA028012032033903000120120A0002450000	34.999,78
15291105151205829160001DA028012032033903000120130A0000340401	8.041,04
15291105151205829160001DA028012032033903900120001A0000340401	1.252,97
15291105151205829160001DA028012032033903900120001A0000340409	14.481,46
15291105151205829160001DA028012032033903900120030A0000340301	14.990,00
15291105151205829160001DA028012032033903900120030A0000340401	3.653,61
15291105151205829160001DA028012032033903900120107A0000340401	37.389,08
15291105151205829160001DA028012032033903900120110A0000340401	38.192,11
15291105151205829160001DA028012032033903900120111A0000340401	8.426,52
15291105151205829160001DA028012032033903900120120A0002450000	34.199,00
15291105151205829230001DA025012038833901500120036A0000340100	413,60
15291105151205829230001DA025012038833901500120312A0003040100	174.159,70
15291105151205829230001DA025012038833901500120315A0003040100	75.478,55
15291105151205829230001DA025012038833903900120030A0000340100	4.520,32

RELATÓRIO DE GESTÃO 2012_FUNDO AERONÁUTICO_ 2013

25291105302210828870001PA025012035033903000120030A0000420000	32.697,48
25291105302210828870001PA025012035033903900120030A0000420000	11.171,76
25291105302210828870001PA065012055033903900120030A0000420000	9.647,00

UG Receptora - 120031

15291105122210820000001DA025012032033903000120031A0000340100	59.875,85
15291105122210820000001DA025012032033903900120031A0000340100	199.965,15
15291105122210820000001DA025012032033903900120510A0000340100	138.194,26
15291105122210820000001DA025012052033903000120031A0000340100	177.569,93
15291105122210820000001DA025012052033903900120031A0000340100	23.659,20
15291105122210820000001DA025012056033903000120031A0000090000	160.805,98
15291105122210820000001DA025012056033903000120510A0000090000	34.000,00
15291105122210820000001DA025012056033903900120031A0000090000	336.290,46
15291105122210820000001DA025012056033903900120510A0000090000	13.386,20
15291105122210820000001DA025012061033909300120031A0000340900	55.952,12
15291105122210820000001DA028012032033901500120031A0107340100	49.951,01
15291105122210820000001DA028012032033901500120309A0107340100	55.451,33
15291105122210820000001DA028012032033901500120320A0107340100	171.930,36
15291105122210820000001DA028012032033901500120461A0107340100	938,70
15291105122210820000001DA028012032033901500120462A0107340100	2.212,50
15291105122210820000001DA028012032033901500120510A0107340100	6.000,00
15291105122210820000001DA028012032033903000120031A0000340100	90.027,19
15291105122210820000001DA028012032033903000120031A0000340101	29.001,32
15291105122210820000001DA028012032033903000120510A0000090000	36,00
15291105122210820000001DA028012032033903000120510A0000340100	23.794,00
15291105122210820000001DA028012032033903900120031A0000340100	490.095,10
15291105122210820000001DA028012032033903900120031A0000340101	10.100,00
15291105122210820000001DA028012032033903900120031A0000340200	444.288,64
15291105122210820000001DA028012032033903900120099A0000341800	8.296,23
15291105122210820000001DA028012032033903900120510A0000090000	193.557,22
15291105122210820000001DA028012032033903900120510A0000340100	9.769,00
15291105151205829160001DA028012032033903000120031A0002600000	24.191,82
15291105151205829160001DA028012032033903900120031A0000340301	9.800,00
15291105151205829160001DA028012032033903900120031A0002450000	34.723,33
15291105151205829160001DA028012032033903900120031A0002600000	25.000,00
15291105151205829230001DA025012038833901500120036A0000340100	6.886,25
15291105151205829230001DA025012038833901500120036P0010031200	110.766,89
15291105151205829230001DA025012038833901500120309A0003040100	15.026,80
15291105151205829230001DA025012038833901500120461A0003040100	1.392,97
15291105151205829230001DA025012038833901500120462A0003041300	374.573,77
15291105151205829230001DA025012038833903000120036P0010031200	484.030,00
15291105151205829230001DA025012038833903000120462A0003041200	124.757,54
15291105151205829230001DA025012038833903000120462A0003041300	129.901,26
15291105151205829230001DA025012038833903900120036A0003041100	6.880,00

RELATÓRIO DE GESTÃO 2012_FUNDO AERONÁUTICO_ 2013

15291105151205829230001DA025012038833903900120094A0003041200	84.242,00
15291105151205829230001DA025012038833903900120462A0003041200	109.015,00
15291105151205829230001DA025012038833903900120462A0003041300	177.454,75
15291105151205829230001DA025012038833903900120462P0010031200	54.820,60
25291105302210828870001PA025012035033903000120031A0000420000	141.391,50
25291105302210828870001PA025012035033903900120031A0000420000	23.336,02
25291105302210828870001PA025012055033903000120031A0000420000	5.668,35
25291105302210828870001PA065012055033903000120031A0000420000	11.987,81

UG Receptora - 120034

15291105122210820000001DA025012032033903000120034A0000340100	12.880,00
15291105122210820000001DA025012032033903900120034A0000340100	237.142,00
15291105122210820000001DA025012052033903000120034A0000340100	1.783,30
15291105122210820000001DA025012052033903900120034A0000340100	69.592,50
15291105122210820000001DA025012052033903900120133A0000340100	34.477,11
15291105122210820000001DA025012061033903900120034A0000340900	24.999,28
15291105122210820000001DA028012032033903000120034A0000340100	48.625,16
15291105122210820000001DA028012032033903000120034A0000340101	44,37
15291105122210820000001DA028012032033903000120034P0010570300	14.998,90
15291105122210820000001DA028012032033903900120034A0000340100	1.005.760,98
15291105122210820000001DA028012032033903900120034A0000340101	1.746,01
15291105122210820000001DA028012032033903900120034A0000340200	191.701,39
15291105122210820000001DA028012032033903900120034P0010570300	134.979,04
15291105122210820000001DA028012032033903900120099A0000341800	2.092,10
15291105122210820000001DA028012032033913900120034A0000340101	691,94
15291105151205827560001DA028167221033903000120099A0001790200	63.250,00
25291105302210828870001PA025012035033903000120034A0000420000	1.999,31
25291105302210828870001PA025012035033903900120034A0000420000	2.280,81
25291105302210828870001PA065012055033903900120034A0000420000	1.023,81

UG Receptora - 120036

15291105122210820000001DA025012032033903900120036A0000340100	147.370,35
15291105122210820000001DA025012061033903000120036A0000340900	57.390,86
15291105122210820000001DA025012061033903200120036A0000340900	34.017,63
15291105122210820000001DA025012061033903900120036A0000340900	13.955,00
15291105122210820000001DA025012061033909300120036A0000340900	169.844,98
15291105122210820000001DA028012032033903300120155A0000340100	1.110.000,00
15291105122210820000001DA028012032033903300120155A0155340100	2.450.000,00
15291105151205827560001DA028167221033903300120099A0001790200	250.000,00
15291105151205829160001DA028012032033903300120130A0000340401	875.662,00
15291105151205829230001DA025012037233903900120036A0003041200	2.857.428,93
15291105151205829230001DA025012038833503900120036A0003040100	28.710.000,00
15291105151205829230001DA025012038833503900120036A0003041300	27.661.285,09
15291105151205829230001DA025012038833901400120036A0000340100	13.427,80
15291105151205829230001DA025012038833901400120036A0003041300	149.734,02

RELATÓRIO DE GESTÃO 2012_FUNDO AERONÁUTICO_ 2013

15291105151205829230001DA025012038833901400120055A0003041300	111.749,71
15291105151205829230001DA025012038833901400120119A0003041300	73.500,92
15291105151205829230001DA025012038833901400120124A0003041300	23.556,18
15291105151205829230001DA025012038833901500120036A0000340100	302.113,42
15291105151205829230001DA025012038833901500120036A0003041300	1.798.205,35
15291105151205829230001DA025012038833901500120036A0460340100	1.012.422,63
15291105151205829230001DA025012038833901500120036P0010031200	98.639,55
15291105151205829230001DA025012038833901500120055A0003041000	24.710,75
15291105151205829230001DA025012038833901500120055A0003041300	516.987,05
15291105151205829230001DA025012038833901500120119A0003041300	980.698,66
15291105151205829230001DA025012038833901500120124A0003041300	343.968,20
15291105151205829230001DA025012038833901500120462A0003040100	16.815,00
15291105151205829230001DA025012038833901500120462A0003041300	439.322,40
15291105151205829230001DA025012038833903000120036A0003041200	45.178,50
15291105151205829230001DA025012038833903000120036A0003041300	7.788.126,94
15291105151205829230001DA025012038833903000120036A0460340100	148.984,52
15291105151205829230001DA025012038833903000120055A0003041300	466.980,00
15291105151205829230001DA025012038833903000120119A0003041300	82.415,00
15291105151205829230001DA025012038833903000120462A0003041300	31.878,00
15291105151205829230001DA025012038833903300120036A0000340401	1.265.000,00
15291105151205829230001DA025012038833903300120036A0003041300	15.589.150,20
15291105151205829230001DA025012038833903600120036A0003041300	4.279.968,29
15291105151205829230001DA025012038833903900120036A0000340200	5.265.362,88
15291105151205829230001DA025012038833903900120036A0003041100	577.418,85
15291105151205829230001DA025012038833903900120036A0003041200	5.253.903,10
15291105151205829230001DA025012038833903900120036A0003041300	24.455.315,69
15291105151205829230001DA025012038833903900120036A0460340100	87.436,99
15291105151205829230001DA025012038833903900120036P0010031200	1.126.352,75
15291105151205829230001DA025012038833903900120055A0003041200	162.500,00
15291105151205829230001DA025012038833903900120055A0003041300	634.009,95
15291105151205829230001DA025012038833903900120055P0010031200	599.201,50
15291105151205829230001DA025012038833903900120119A0003041300	199.861,80
15291105151205829230001DA025012038833903900120119P0010031200	13.411,06
15291105151205829230001DA025012038833903900120462A0003041300	102.680,36
15291105151205829230001DA025012038833903900120462P0010031200	165.960,00
15291105151205829230001DA025012038833909300120036A0003041300	367,75
15291105151205829230001DA025012038833913900120036A0003041100	6.510,00
15291105151205829230001DA025012038833913900120036A0003041300	95.000,00
15291105151205829230001DA025012038833914700120036A0003041300	747.939,01
15291105151205829230001DA030000000033901500120119SOF11020018	714,50
15291105151205831330001DA025012037133901500120127A0003041300	54.973,60
15291105151205831330001DA025012038833901400120127A0003041300	2.516,80
15291105151205831330001DA025012038833901500120127A0003041300	48.799,95

15291105151205831330001DA025012038833903300120127A0003041300	20.530,30
15291105151205831330001DA030000000044905200120036SOF11020018	

UG Receptora - 120039

15291105122210820000001DA025012032033901500120099A0000340100	158,05
15291105122210820000001DA025012032033903000120039A0000340100	50.725,48
15291105122210820000001DA025012032033903000120057A0000340101	10.159,19
15291105122210820000001DA025012032033903000120058A0000340101	67.110,41
15291105122210820000001DA025012032033903900120039A0000340100	615.136,90
15291105122210820000001DA025012032033903900120058A0000340101	565.836,29
15291105122210820000001DA025012032033903900120099A0000340100	204.673,50
15291105122210820000001DA025012032033904700120099A0000340100	151,51
15291105122210820000001DA025012032033913900120058A0000340101	146.064,64
15291105122210820000001DA025012052033903000120028A0000340100	10.000,00
15291105122210820000001DA025012052033903000120031A0000340100	22.000,00
15291105122210820000001DA025012052033903000120039A0000340100	67.000,00
15291105122210820000001DA025012052033903000120133A0000340100	15.093,00
15291105122210820000001DA025012052033903900120028A0000340100	48.000,00
15291105122210820000001DA025012052033903900120031A0000340100	50.000,00
15291105122210820000001DA025012052033903900120039A0000340100	338.145,95
15291105122210820000001DA025012052033903900120058A0000340100	95.587,64
15291105122210820000001DA025012052033903900120133A0000340100	236.989,12
15291105122210820000001DA025012052033903900120136A0000340100	99.944,53
15291105122210820000001DA025012061033901400120155A0000340900	23.329,40
15291105122210820000001DA025012061033901500120155A0000340900	24.682,05
15291105122210820000001DA025012061033903200120039A0000340900	833.455,71
15291105122210820000001DA025012061033903200120044A0000340900	141.225,55
15291105122210820000001DA025012061033903200120134A0000340900	3.000,00
15291105122210820000001DA025012061033903500120039A0000340900	7.440,00
15291105122210820000001DA025012061033903600120039A0000340900	6.500,00
15291105122210820000001DA025012061033903900120039A0000340900	57.103,90
15291105122210820000001DA025012061033909300120039A0000340900	225.560,19
15291105122210820000001DA025012061033914700120039A0000340900	1.300,00
15291105122210820000001DA028012032033901400120044A0131340100	1.103,90
15291105122210820000001DA028012032033901400120058A0131340100	207,10
15291105122210820000001DA028012032033901400120058A0132340100	413,60
15291105122210820000001DA028012032033901400120099A0130340100	15.331,20
15291105122210820000001DA028012032033901400120133A0131340100	655,50
15291105122210820000001DA028012032033901400120134A0131340100	1.900,40
15291105122210820000001DA028012032033901400120136A0131340100	13.508,20
15291105122210820000001DA028012032033901500120039A0107340100	95.031,74
15291105122210820000001DA028012032033901500120136A0000340100	6.887,50
15291105122210820000001DA028012032033901500120136A0111340100	9.467,45
15291105122210820000001DA028012032033903000120039A0000340100	40.615,00

RELATÓRIO DE GESTÃO 2012_FUNDO AERONÁUTICO_ 2013

15291105122210820000001DA028012032033903000120044A0000340100	18.428,78
15291105122210820000001DA028012032033903000120099A0000340100	1.846,50
15291105122210820000001DA028012032033903000120133A0000340100	66.825,84
15291105122210820000001DA028012032033903000120134A0000340100	15.133,64
15291105122210820000001DA028012032033903100120136A0000340100	219.655,00
15291105122210820000001DA028012032033903900120039A0000340100	1.007.612,27
15291105122210820000001DA028012032033903900120039A0000340200	124.152,52
15291105122210820000001DA028012032033903900120044A0000340100	224.062,29
15291105122210820000001DA028012032033903900120099A0000340100	119.263,69
15291105122210820000001DA028012032033903900120099A0000341800	20.000,00
15291105122210820000001DA028012032033903900120133A0000340100	201.859,04
15291105122210820000001DA028012032033903900120134A0000340100	47.608,96
15291105122210820000001DA028012032033903900120135A0000340100	764.955,00
15291105122210820000001DA028012032033903900120136A0000340100	259.079,64
15291105122210820000001DA028012032033913900120039A0000340100	65.502,31
15291105122210820000001DA028012032033913900120136A0000340100	1.093,32
15291105151205820SA0001DA028012032033903900120128P0003010000	56.016,01
15291105151205820SA0001DA028012032033903900120135P0011320000	279.591,07
15291105151205827560001DA028167221033901400120099A0001790200	17.124,20
15291105151205827560001DA028167221033901500120099A0001790200	321.215,60
15291105151205827560001DA028167221033903000120099A0001790200	40.042,00
15291105151205827560001DA028167221033903900120099A0001790200	114.562,00
15291105151205829130001DA025012037733901500120135A0001960000	1.759,40
15291105151205829130001DA025012037733903900120135A0001960000	93.636,00
15291105151205829160001DA028012032033901500120136A0000340301	12.315,00
15291105151205829160001DA028012032033903900120131A0000340301	5.000,00
15291105151205829230001DA025012038833903000120036A0003041300	64.000,00
15291105151205829230001DA025012038833903000120048A0003041300	168.000,00
15291105151205829230001DA025012038833903900120036A0003041300	33.600,00
15291105151205829230001DA025012038833903900120036P0010031200	215.508,35
15291105151205829230001DA025012038833903900120048A0003041300	80.000,00
25291105302210828870001PA025012035033903000120039A0000420000	15.497,56
25291105302210828870001PA025012035033903900120050A0000420000	77.248.988,61
25291105302210828870001PA025012035033909300120050A0000420000	1.160.416,66
25291105302210828870001PA025012035033913900120050A0000420000	275.725,36
25291105302210828870001PA025012055033903900120050A0000420000	650.000,00
25291105302210828870001PA025012055033909300120050A0000420000	5.353.935,61
25291105302210828870001PA025012055033913900120050A0000420000	2.723.913,86
25291105302210828870001PA065012035033903900120050A0000420000	2.019.390,28

UG Receptora - 120040

15291105122210820000001DA025012032033903000120040A0000340101	535.797,47
15291105122210820000001DA025012032033903900120040A0000340101	2.009.746,85
15291105122210820000001DA025012052033903000120040A0000340100	495.530,99

RELATÓRIO DE GESTÃO 2012_FUNDO AERONÁUTICO_ 2013

15291105122210820000001DA025012052033903900120040A0000340100	178.935,58
15291105122210820000001DA025012052033904700120040A0000340100	714,00
15291105122210820000001DA025012052033913900120040A0000340100	62.575,88
15291105122210820000001DA025012061033903000120040A0000340900	8.160,57
15291105122210820000001DA025012061033909300120040A0000340900	63.373,33
15291105122210820000001DA028012032033903300120155A0155340100	621,10
15291105122210820000001DA028012032033903900120040A0000340200	902.203,00
15291105122210820000001DA028012032033903900120099A0000341800	1.588,16
15291105151205829160001DA028012032033903900120040A0000340301	4.990,00
25291105302210828870001PA025012035033903000120031A0000420000	3.413,74
25291105302210828870001PA025012035033903000120040A0000390000	499.861,76
25291105302210828870001PA025012035033903000120040A0000420000	10.721.242,08
25291105302210828870001PA025012035033903900120040A0000420000	2.649.159,29
25291105302210828870001PA025012055033903000120040A0000420000	1.414.478,56
25291105302210828870001PA025012055033903900120040A0000420000	100.586,92
25291105302210828870001PA065012055033903000120040A0000420000	604.864,51

UG Receptora - 120041

15291105122210820000001DA025012032033903000120041A0000340101	441.966,35
15291105122210820000001DA025012032033903900120041A0000340101	1.190.907,22
15291105122210820000001DA025012052033903000120041A0000340100	227.495,02
15291105122210820000001DA025012052033903900120041A0000340100	57.914,00
15291105122210820000001DA025012061033909300120041A0000340900	6.122,90
15291105122210820000001DA028012032033901500120165A0107340100	6.920,70
15291105122210820000001DA028012032033903900120041A0000340100	19.870,00
15291105122210820000001DA028012032033903900120041A0000340200	155.511,44
15291105122210820000001DA028012032033903900120099A0000341800	1.684,40
15291105122210820000001DA028012032033903900120134A0000340100	6.705,00
15291105151205829130001DA025012037733901500120165A0001960000	2.310,25
25291105302210828870001PA025012035033903000120034A0000420000	7.126,44
25291105302210828870001PA025012035033903000120041A0000420000	4.837.674,79
25291105302210828870001PA025012035033903000120041A0003880000	339.999,39
25291105302210828870001PA025012035033903000120165A0003870000	119.999,84
25291105302210828870001PA025012035033903900120041A0000390000	499.997,55
25291105302210828870001PA025012035033903900120041A0000420000	1.192.066,09
25291105302210828870001PA025012035033903900120165A0003870000	219.983,00
25291105302210828870001PA025012035033913900120041A0000420000	3.669,13
25291105302210828870001PA025012052033903000120041A0000340100	5.126,50
25291105302210828870001PA025012055033903000120041A0000420000	1.014.295,35
25291105302210828870001PA025012055033903900120041A0000420000	487.431,30
25291105302210828870001PA065012055033903000120041A0000420000	359.587,00
25291105302210828870001PA065012055033903900120041A0000420000	249.805,35

UG Receptora - 120042

15291105122210820000001DA025012032033903000120042A0000340101	5.151.020,23
--------------------------------------------------------------	--------------

RELATÓRIO DE GESTÃO 2012_FUNDO AERONÁUTICO_ 2013

15291105122210820000001DA025012032033903900120042A0000340101	693.260,19
15291105122210820000001DA025012052033903000120042A0001720000	772.453,64
15291105122210820000001DA025012052033903900120042A0000340100	59.200,00
15291105122210820000001DA025012052033903900120042A0000340101	17.906,06
15291105122210820000001DA025012061033901400120042A0000340900	3.110,50
15291105122210820000001DA025012061033903000120042A0000340900	13.821,25
15291105122210820000001DA028012032033903000120042A0000340101	314.740,43
15291105122210820000001DA028012032033903900120042A0000340200	1.435.531,00
15291105122210820000001DA028012032033903900120099A0000341800	1.135,58
15291105151205827560001DA028167221033903900120099A0001790200	645.881,11
15291105151205829160001DA028012032033903900120042A0000340301	4.990,00
15291105151205829230001DA025012038833903900120008A0003041300	2.781.772,00
25291105302210828870001PA025012035033903000120042A0000390000	499.998,31
25291105302210828870001PA025012035033903000120042A0000420000	20.582.590,16
25291105302210828870001PA025012035033903900120042A0000420000	5.724.100,93
25291105302210828870001PA025012035033913000120042A0000420000	69.982,41
25291105302210828870001PA025012035033913900120042A0000420000	45.533,32
25291105302210828870001PA025012055033903000120042A0000420000	981.297,61
25291105302210828870001PA025012055033903000120042A0001720000	44.999,97
25291105302210828870001PA025012055033903900120042A0000420000	950.576,86
25291105302210828870001PA025012055033913000120042A0000420000	3.907,34
25291105302210828870001PA025012055033913900120042A0000420000	16.747,44
25291105302210828870001PA065012035033903000120042A0000420000	14.406,81

UG Receptora - 120043

15291105122210820000001DA025012032033903000120043A0000340101	84.014,70
15291105122210820000001DA025012032033903900120043A0000340101	78.147,47
15291105122210820000001DA025012032033913900120043A0000340101	720,71
15291105122210820000001DA028012032033903900120043A0000340200	193.985,97
15291105122210820000001DA028012032033903900120099A0000341800	517,40
25291105302210828870001PA025012035033903000120043A0000420000	35.697,10
25291105302210828870001PA025012035033903900120043A0000420000	26.026,68

UG Receptora - 120045

15291105122210820000001DA025012032033903900120045A0000090000	614.290,83
15291105122210820000001DA025012052033903900120045A0000340100	53.181,19
15291105122210820000001DA025012052033913900120045A0000340100	318,78
15291105122210820000001DA025012056033903000120045A0000090000	345.831,16
15291105122210820000001DA025012056033903900120045A0000090000	4.814.961,96
15291105122210820000001DA025012061033903200120045A0000340900	318.601,48
15291105122210820000001DA025012061033903900120045A0000340900	7.950,00
15291105122210820000001DA025012061033909300120045A0000340900	233.703,79
15291105122210820000001DA028012032033901500120045A0107340100	29.414,10
15291105122210820000001DA028012032033903000120045A0000340100	223.699,50
15291105122210820000001DA028012032033903900120045A0000090000	884.648,49

RELATÓRIO DE GESTÃO 2012_FUNDO AERONÁUTICO_ 2013

15291105122210820000001DA028012032033903900120045A0000340100	80.612,58
15291105122210820000001DA028012032033903900120045A0000340200	762.141,00
15291105122210820000001DA028012032033903900120099A0000341800	1.955,32
15291105122210820000001DA028012032033913900120045A0000340100	1.186,60
15291105151205829230001DA025012038833903900120045A0003110000	1.387.483,47

UG Receptora - 120048

15291105122210820000001DA025012052033903000120048A0001720000	56.794,68
15291105122210820000001DA025012052033903900120048A0000340100	1.241.462,34
15291105122210820000001DA025012061033903000120048A0000340900	10.570,78
15291105122210820000001DA025012061033903200120048A0000340900	7.218,00
15291105122210820000001DA025012061033903900120048A0000340900	7.920,00
15291105122210820000001DA025012061033909300120048A0000340900	51.526,86
15291105122210820000001DA028012032033903900120099A0000341800	3.662,76
15291105151205829230001DA025012037233903000120036A0003041200	229.564,00
15291105151205829230001DA025012037233903900120036A0003041200	652.175,44
15291105151205829230001DA025012037233903900120036P0010031200	167.800,00
15291105151205829230001DA025012037233903900120094P0010030500	300.000,00
15291105151205829230001DA025012038833503900120048A0003041200	13.818.000,00
15291105151205829230001DA025012038833901400120036A0000340100	17.847,86
15291105151205829230001DA025012038833901400120036A0003041300	147.020,91
15291105151205829230001DA025012038833901500120036A0000340100	340.000,00
15291105151205829230001DA025012038833901500120036A0003041300	993.115,10
15291105151205829230001DA025012038833901500120036P0010031200	11.505,00
15291105151205829230001DA025012038833903000120036A0003041200	587.808,00
15291105151205829230001DA025012038833903000120048A0003040600	1.964.050,40
15291105151205829230001DA025012038833903000120048A0003041200	6.267.566,76
15291105151205829230001DA025012038833903000120048A0003041300	2.024.998,85
15291105151205829230001DA025012038833903900120036A0003041100	14.940,00
15291105151205829230001DA025012038833903900120036A0003041200	4.150,00
15291105151205829230001DA025012038833903900120048A0000340200	1.400.000,00
15291105151205829230001DA025012038833903900120048A0003040600	919.109,90
15291105151205829230001DA025012038833903900120048A0003041200	34.183.087,36
15291105151205829230001DA025012038833903900120048A0003041300	2.490.000,00
15291105151205829230001DA025012038833903900120048P0010030200	400.000,00
15291105151205829230001DA025012038833913900120048A0003041300	35.000,00
25291105302210828870001PA025012035033903000120048A0000420000	10.150,56

UG Receptora - 120052

15291105122210820000001DA025012052033903600120052A0000230000	551.666,58
15291105122210820000001DA025012052033903600120133A0000340100	314,12
15291105122210820000001DA025012062033903600120052A0000230000	22.531,74
15291105122210820000001DA028012032033903600120052A0000230000	11.482,04
15291105122210820000001DA028012032033903600120133A0000340100	12.172,15
15291105122210820000001DA028012032033903600120140A0000340100	1.000,00

15291105151205829230001DA025012038833903600120008A0003041300	20.199,28
15291105151205829230001DA025012038833903600120052A0000230000	22.939,52
15291105151205829230001DA025012038833903600120069A0003041300	28.267,20
25291105302210828870001PA025012055033903600120052A0000230000	4.422,30

UG Receptora - 120053

15291105122210820000001DA025012032033903900120053A0000090000	600.000,00
15291105122210820000001DA025012052033903900120048A0003041300	5.000,00
15291105122210820000001DA025012052033903900120053A0000340100	4.995,60
15291105122210820000001DA025012056033903000120053A0000090000	79.928,77
15291105122210820000001DA025012056033903900120053A0000090000	4.280.182,34
15291105122210820000001DA025012061033903000120053A0000340900	68.798,89
15291105122210820000001DA025012061033903200120053A0000340900	36.737,70
15291105122210820000001DA025012061033903900120053A0000340900	182.501,16
15291105122210820000001DA025012061033909300120053A0000340900	138.331,17
15291105122210820000001DA028012032033901500120053A0107340100	16.130,89
15291105122210820000001DA028012032033903000120053A0000340100	2.176,00
15291105122210820000001DA028012032033903900120053A0000090000	536.207,34
15291105122210820000001DA028012032033903900120053A0000340100	175.216,82
15291105122210820000001DA028012032033903900120053A0000340200	439.447,53
15291105122210820000001DA028012032033903900120099A0000341800	1.588,12
15291105122210820000001DA028012032033913900120053A0000340100	8.000,00
15291105151205827560001DA028167221033903900120099A0001790200	113.164,31
15291105151205829230001DA025012038833903900120053A00003110000	963.898,53

UG Receptora - 120054

15291105122210820000001DA025012032033901500120158A0111340100	1.074,95
15291105122210820000001DA025012032033903000120054A0000340100	80.003,00
15291105122210820000001DA025012032033903000120054A0000340101	8.022,43
15291105122210820000001DA025012032033903000120054A0001720000	2.480,04
15291105122210820000001DA025012032033903000120126A0000340100	53.176,63
15291105122210820000001DA025012032033903900120054A0000340100	27.986,58
15291105122210820000001DA025012032033903900120054A0001720000	2.120,70
15291105122210820000001DA025012032033903900120126A0000340100	36.165,70
15291105122210820000001DA025012032033903900120159A0000340100	162.330,68
15291105122210820000001DA025012052033903000120054A0000340100	77.329,20
15291105122210820000001DA025012052033903900120054A0000340100	654.017,53
15291105122210820000001DA025012052033903900120136A0000340100	67.367,21
15291105122210820000001DA028012032033901400120054A0132340100	4.940,90
15291105122210820000001DA028012032033901400120157A0132340100	8.235,95
15291105122210820000001DA028012032033901400120159A0132340100	3.105,00
15291105122210820000001DA028012032033901500120054A0000340100	781,85
15291105122210820000001DA028012032033901500120137A0107340100	2.306,90
15291105122210820000001DA028012032033901500120158A0111340100	12.135,30
15291105122210820000001DA028012032033903000120054A0000340100	200.254,50

RELATÓRIO DE GESTÃO 2012_FUNDO AERONÁUTICO_ 2013

15291105122210820000001DA028012032033903000120054A0001720000	134.373,45
15291105122210820000001DA028012032033903000120126A0000340100	32.208,85
15291105122210820000001DA028012032033903000120137A0000340100	40.072,00
15291105122210820000001DA028012032033903000120138A0000340100	468.243,00
15291105122210820000001DA028012032033903000120157A0000340100	15.649,99
15291105122210820000001DA028012032033903000120158A0000340100	3.245,50
15291105122210820000001DA028012032033903000120159A0000340100	13.120,42
15291105122210820000001DA028012032033903300120158A0000340100	3.600,00
15291105122210820000001DA028012032033903900120054A0000340100	2.205.577,98
15291105122210820000001DA028012032033903900120054A0000340200	452.220,81
15291105122210820000001DA028012032033903900120054A0001720000	281.961,87
15291105122210820000001DA028012032033903900120054A0001730000	6.999,90
15291105122210820000001DA028012032033903900120099A0000340100	15.000,00
15291105122210820000001DA028012032033903900120099A0000341800	5.719,42
15291105122210820000001DA028012032033903900120126A0000340100	180.250,19
15291105122210820000001DA028012032033903900120126A0004340000	1.592.773,92
15291105122210820000001DA028012032033903900120126P0006351200	1.406.968,00
15291105122210820000001DA028012032033903900120137A0000340100	103.636,81
15291105122210820000001DA028012032033903900120138A0000340100	60.000,00
15291105122210820000001DA028012032033903900120157A0000340100	85.000,00
15291105122210820000001DA028012032033903900120158A0000340100	96.004,71
15291105122210820000001DA028012032033903900120159A0000340100	27.303,69
15291105122210820000001DA028012032033904900120054A0000340100	1.000,00
15291105122210820000001DA028012032033913900120054A0000340100	4.485,30
15291105151205827560001DA028167221033903900120099A0001790200	53.578,60
15291105151205829160001DA028012032033903900120054A0000340301	27.153,00
15291105151205829160001DA028012032033903900120132A0000340301	19.495,00
15291105151205829160001DA028012032033903900120158A0000340301	10.800,00
15291105151205829230001DA025012038833903900120036A0003040000	63.571,00
15291105391210820IJ0001DA028012032033903000120138A0000450000	50.000,00
15291105391210820IJ0001DA028012032033903000120138A0000470000	100.000,00
15291105391210820IJ0001DA028012032033903900120138A0000450000	50.000,00
15291105391210820IJ0001DA028012032033903900120138A0000470000	100.000,00
25291105302210828870001PA025012035033903000120054A0000420000	21.941,25
25291105302210828870001PA065012055033903000120054A0000420000	10.140,13

UG Rebedora - 120057

15291105122210820000001DA025012032033903000120057A0000340101	186.788,78
15291105122210820000001DA025012032033903000120057A0001720000	1.591,88
15291105122210820000001DA025012032033903000120129A0000340101	222.144,75
15291105122210820000001DA025012032033903600120057A0000340101	1.560,00
15291105122210820000001DA025012032033903600120129A0000340101	1.200,00
15291105122210820000001DA025012032033903900120057A0000340101	323.149,45
15291105122210820000001DA025012032033903900120129A0000340101	543.151,23

RELATÓRIO DE GESTÃO 2012_FUNDO AERONÁUTICO_ 2013

15291105122210820000001DA025012052033903000120057A0000340100	12.792,80
15291105122210820000001DA025012052033903000120057A0001720000	445.258,44
15291105122210820000001DA025012052033903000120129A0000340100	7.694,90
15291105122210820000001DA025012052033903000120129A0001720000	49.738,12
15291105122210820000001DA025012052033903900120057A0000340100	109.222,39
15291105122210820000001DA025012052033903900120129A0000340100	185.970,81
15291105122210820000001DA025012061033903200120057A0000340900	24.373,00
15291105122210820000001DA025012061033903900120057A0000340900	173.904,62
15291105122210820000001DA025012061033909300120057A0000340900	9.996,02
15291105122210820000001DA028012032033903000120057A0000340100	23.649,00
15291105122210820000001DA028012032033903900120057A0000340100	5.100,00
15291105122210820000001DA028012032033903900120057A0000340200	39.880,00
15291105122210820000001DA028012032033903900120099A0000341800	3.098,42
15291105122210820000001DA028012032033903900120129A0000340200	126.834,69
25291105302210828870001PA025012035033903000120057A0000420000	272.202,21
25291105302210828870001PA025012035033903000120129A0000420000	718.750,00
25291105302210828870001PA025012035033903900120057A0000420000	126.239,23
25291105302210828870001PA025012035033903900120129A0000420000	234.177,13
25291105302210828870001PA025012035033913900120129A0000420000	5.376,00
25291105302210828870001PA025012055033903000120057A0000420000	127.177,77
25291105302210828870001PA025012055033903000120057A0001720000	155.118,84
25291105302210828870001PA025012055033903000120129A0000420000	1.935.551,08
25291105302210828870001PA025012055033903600120057A0000420000	3.960,00
25291105302210828870001PA025012055033903900120057A0000420000	1.360.364,46
25291105302210828870001PA025012055033903900120129A0000420000	798.555,55
25291105302210828870001PA025012055033913900120057A0000420000	1.809,75
25291105302210828870001PA025012055033914700120129A0000420000	240,00
25291105302210828870001PA065012055033903000120057A0000420000	189.653,60
25291105302210828870001PA065012055033903900120057A0000420000	271.376,92

UG Receptora - 120059

15291105122210820000001DA025012052033903000120059A0000340100	82.893,92
15291105122210820000001DA025012052033903300120059A0000340100	19.996,90
15291105122210820000001DA025012052033903600120059A0000340100	4.200,00
15291105122210820000001DA025012052033903900120059A0000340100	766.307,10
15291105122210820000001DA025012052033903900120061A0000340100	8.287,60
15291105122210820000001DA025012052033913900120059A0000340100	8.287,42
15291105122210820000001DA025012052033914700120059A0000340100	1.310,00
15291105122210820000001DA025012056033903900120511A0000090000	139.785,42
15291105122210820000001DA025012061033903000120059A0000340900	1.399,86
15291105122210820000001DA025012061033903200120059A0000340900	49.975,81
15291105122210820000001DA025012061033903900120059A0000340900	4.855,31
15291105122210820000001DA025012061033909300120059A0000340900	64.941,53
15291105122210820000001DA028012032033901400120059A0107340100	655,50

RELATÓRIO DE GESTÃO 2012_FUNDO AERONÁUTICO_ 2013

15291105122210820000001DA028012032033901500120059A0107340100	154.874,35
15291105122210820000001DA028012032033901500120061A0107340100	43.995,05
15291105122210820000001DA028012032033903000120059A0000340100	39.058,06
15291105122210820000001DA028012032033903000120061A0000340100	5.933,50
15291105122210820000001DA028012032033903000120099A0000341400	8.182,92
15291105122210820000001DA028012032033903000120511A0000340100	2.623,98
15291105122210820000001DA028012032033903900120059A0000340100	352.992,34
15291105122210820000001DA028012032033903900120059A0000340200	197.975,89
15291105122210820000001DA028012032033903900120061A0000340100	29.508,58
15291105122210820000001DA028012032033903900120061A0000340200	484.571,61
15291105122210820000001DA028012032033903900120099A0000341800	8.920,54
15291105122210820000001DA028012032033903900120511A0000090000	10.605,03
15291105122210820000001DA028012032033903900120511A0000340100	13.799,24
15291105122210820000001DA028012032033913900120061A0000340100	672,00
15291105151205827560001DA028167221033903900120099A0001790200	6.920,00
25291105302210828870001PA025012035033903000120059A0000420000	12.775,05
25291105302210828870001PA025012035033903000120061A0000420000	7.981,30
25291105302210828870001PA025012035033903900120061A0000420000	2.784,21

UG Receptora - 120060

15291105122210820000001DA025012052033903000120060A0000340100	263.625,78
15291105122210820000001DA025012052033903300120060A0000340100	2.400,00
15291105122210820000001DA025012052033903900120060A0000340100	779.544,65
15291105122210820000001DA025012052033903900120110A0000340100	50.000,00
15291105122210820000001DA025012052033913900120060A0000340100	9.356,75
15291105122210820000001DA025012056033903000120060A0000090000	74.025,28
15291105122210820000001DA025012056033903000120502A0000090000	56.118,80
15291105122210820000001DA025012056033903900120060A0000090000	726.304,72
15291105122210820000001DA025012056033903900120502A0000090000	298.795,34
15291105122210820000001DA025012061033903200120060A0000340900	148.921,37
15291105122210820000001DA025012061033903900120060A0000340900	20.040,00
15291105122210820000001DA025012061033909300120060A0000340900	25.000,00
15291105122210820000001DA028012032033901400120060A0132340100	12.978,00
15291105122210820000001DA028012032033903000120060A0000340100	460.208,71
15291105122210820000001DA028012032033903000120060A0000340101	82.558,47
15291105122210820000001DA028012032033903000120060A0001720000	10.000,00
15291105122210820000001DA028012032033903000120099A0000341400	12.112,76
15291105122210820000001DA028012032033903000120304A0000340100	25.565,85
15291105122210820000001DA028012032033903000120502A0000090000	218.350,00
15291105122210820000001DA028012032033903300120060A0000340100	82.581,30
15291105122210820000001DA028012032033903300120155A0000340100	48.398,80
15291105122210820000001DA028012032033903300120155A0155340100	80.000,00
15291105122210820000001DA028012032033903900120060A0000340100	1.888.214,48
15291105122210820000001DA028012032033903900120060A0000340101	132.664,00

RELATÓRIO DE GESTÃO 2012_FUNDO AERONÁUTICO_ 2013

15291105122210820000001DA028012032033903900120060A0000340200	239.977,00
15291105122210820000001DA028012032033903900120099A0000341800	1.611,70
15291105122210820000001DA028012032033903900120155A0155340100	3.550,00
15291105122210820000001DA028012032033903900120304A0000340100	110.908,48
15291105122210820000001DA028012032033903900120502A0000090000	51.509,00
15291105122210820000001DA028012032033903900120502A0000340100	33.563,00
15291105122210820000001DA028012032033909300120060A0000340100	243,82
15291105122210820000001DA028012032033913900120060A0000340100	37.055,23
15291105151205827560001DA028167221033903000120099A0001790200	25.371,36
15291105151205827560001DA028167221033903900120099A0001790200	213.691,78
15291105151205829130001DA025012037733901500120060A0001960000	13.547,00
15291105151205829160001DA028012032033901500120060A0000340301	13.363,50
15291105151205829160001DA028012032033903900120060A0000340301	2.220,00
15291105151205829160001DA028012032033903900120132A0000340301	2.170,00
15291105151205829230001DA025012038833903000120008A00003041300	10.000,00
25291105302210828870001PA025012035033903000120060A0000420000	249.411,80
25291105302210828870001PA025012035033903900120060A0000420000	175.448,62
25291105302210828870001PA025012055033903000120060A0000420000	61.630,88
25291105302210828870001PA025012055033903900120060A0000420000	35.007,11
25291105302210828870001PA065012055033903000120060A0000420000	69.020,91

UG Receptora - 120062

15291105122210820000001DA025012032033903900120163A0000340100	58.455,70
15291105122210820000001DA025012052033903000120062A0000340100	236.921,93
15291105122210820000001DA025012052033903000120062A0001720000	146.249,09
15291105122210820000001DA025012052033903900120062A0000340100	876.965,13
15291105122210820000001DA025012052033903900120153A0000340100	137.999,62
15291105122210820000001DA025012052033913900120062A0000340100	1.646,00
15291105122210820000001DA025012061033903000120062A0000340900	17.614,66
15291105122210820000001DA025012061033903200120062A0000340900	18.797,04
15291105122210820000001DA025012061033903900120062A0000340900	29.935,31
15291105122210820000001DA025012061033909300120062A0000340900	17.246,82
15291105122210820000001DA028012032033901400120153A0130340100	4.550,90
15291105122210820000001DA028012032033901500120062A0107340100	121.000,00
15291105122210820000001DA028012032033901500120163A0111340100	21.705,95
15291105122210820000001DA028012032033901500120323A0107340100	77.816,80
15291105122210820000001DA028012032033903000120062A0000340100	31.153,40
15291105122210820000001DA028012032033903000120062A0000340101	3.320,28
15291105122210820000001DA028012032033903000120153A0000340100	16.235,00
15291105122210820000001DA028012032033903000120163A0000340100	11.297,74
15291105122210820000001DA028012032033903300120062A0000340100	18.401,56
15291105122210820000001DA028012032033903900120062A0000340100	271.673,43
15291105122210820000001DA028012032033903900120062A0000340101	7.751,01
15291105122210820000001DA028012032033903900120062A0000340200	516.646,24

RELATÓRIO DE GESTÃO 2012_FUNDO AERONÁUTICO_ 2013

15291105122210820000001DA028012032033903900120099A0000341800	5.052,34
15291105122210820000001DA028012032033903900120153A0000340100	75.445,00
15291105122210820000001DA028012032033903900120163A0000340100	76.441,43
15291105122210820000001DA028012032033913900120062A0000340100	22.326,60
15291105151205827560001DA028167221033903900120099A0001790200	201.980,00
25291105302210828870001PA025012035033903000120062A0000420000	26.470,02
25291105302210828870001PA025012035033903900120062A0000420000	6.616,81
25291105302210828870001PA025012055033903000120062A0000420000	4.831,40
25291105302210828870001PA065012055033903900120062A0000420000	12.403,67

UG Receptora - 120064

15291105122210820000001DA025012032033903900120507A0000090000	299.061,24
15291105122210820000001DA025012052033903000120064A0000340100	271.604,98
15291105122210820000001DA025012052033903000120507A0000340100	6.010,40
15291105122210820000001DA025012052033903900120064A0000340100	1.857.460,52
15291105122210820000001DA025012052033913900120064A0000340100	65.000,00
15291105122210820000001DA025012056033903000120064A0000090000	22.940,35
15291105122210820000001DA025012056033903900120064A0000090000	262.123,35
15291105122210820000001DA025012056033903900120507A0000090000	600.479,42
15291105122210820000001DA025012061033903000120064A0000340900	1.123,40
15291105122210820000001DA025012061033903200120064A0000340900	73.479,19
15291105122210820000001DA025012061033903900120064A0000340900	8.600,00
15291105122210820000001DA025012061033909300120064A0000340900	20.854,45
15291105122210820000001DA025012062033903000120064A0000340100	243.866,49
15291105122210820000001DA028012032033901400120064A0132340100	7.000,00
15291105122210820000001DA028012032033901500120064A0107340100	933,35
15291105122210820000001DA028012032033903000120064A0000340100	79.067,64
15291105122210820000001DA028012032033903000120064A0000340101	53.999,35
15291105122210820000001DA028012032033903000120507A0000090000	29.999,70
15291105122210820000001DA028012032033903000120507A0000340100	6.687,98
15291105122210820000001DA028012032033903300120155A0155340100	59.999,40
15291105122210820000001DA028012032033903900120064A0000340100	797.947,20
15291105122210820000001DA028012032033903900120064A0000340101	160.996,69
15291105122210820000001DA028012032033903900120064A0000340200	202.069,25
15291105122210820000001DA028012032033903900120099A0000341800	8.019,97
15291105122210820000001DA028012032033903900120507A0000090000	568.649,61
15291105122210820000001DA028012032033903900120507A0000340100	26.868,86
15291105122210820000001DA028012032033904700120064A0000340100	70,99
15291105151205829160001DA028012032033901500120132A0132340100	2.307,50
15291105151205829160001DA028012032033903900120064A0000340301	3.100,00
15291105151205829230001DA025012038833901500120036A0000340100	42.800,00
15291105151205829230001DA025012038833903900120036A0003041100	133.634,00
15291105151205829230001DA025012038833903900120069P0010031200	531.147,94
25291105302210828870001PA025012035033903000120064A0000420000	196.766,61

25291105302210828870001PA025012035033903900120064A0000420000	57.191,52
25291105302210828870001PA025012055033903000120064A0000420000	162.102,40
25291105302210828870001PA025012055033903900120064A0000420000	579,80
25291105302210828870001PA065012055033903000120064A0000420000	38.966,63

UG Receptora - 120065

15291105122210820000001DA025012051033903000120065P0003990000	1.175.525,09
15291105122210820000001DA025012051033903500120065P0003990000	1.460,00
15291105122210820000001DA025012051033903600120065P0003990000	4.880,00
15291105122210820000001DA025012051033903900120065P0003990000	1.012.922,92
15291105122210820000001DA025012051033904700120065P0003990000	3.806,94
15291105122210820000001DA025012051033914700120065P0003990000	976,00
15291105122210820000001DA025012052033903000120065A0000340100	81.423,12
15291105122210820000001DA025012052033903000120065A0001720000	140.357,30
15291105122210820000001DA025012061033903200120065A0000340900	11.883,83
15291105122210820000001DA025012061033903600120065A0000340900	2.200,00
15291105122210820000001DA025012061033909300120065A0000340900	4.726,95
15291105122210820000001DA025012061033914700120065A0000340900	440,00
15291105122210820000001DA025012063033903000120060A0000340700	2.000,00
15291105122210820000001DA025012063033903000120065A0000340700	320.208,31
15291105122210820000001DA025012063033903900120065A0000340700	19.180,00
15291105122210820000001DA028012032033901400120065A0132340100	9.104,30
15291105122210820000001DA028012032033903000120065A0000340100	332.134,52
15291105122210820000001DA028012032033903000120065P0003990000	20.687,90
15291105122210820000001DA028012032033903000120099A0000341400	14.046,97
15291105122210820000001DA028012032033903900120065A0000340100	932.340,82
15291105122210820000001DA028012032033903900120065A0000340200	158.084,90
15291105122210820000001DA028012032033903900120065P0003990000	26.251,67
15291105122210820000001DA028012032033903900120065P0010570200	113.397,84
15291105122210820000001DA028012032033903900120099A0000341800	2.589,79
15291105122210820000001DA028012032033904700120065A0000340100	1.776,00
15291105122210820000001DA028012032033913900120065A0000340100	1.047,00

UG Receptora - 120066

15291105122210820000001DA025012032033903000120066A0000340101	799.646,94
15291105122210820000001DA025012032033903900120066A0000340100	110.000,00
15291105122210820000001DA025012032033903900120066A0000340101	375.706,02
15291105122210820000001DA025012052033903000120066A0000340100	3.053,32
15291105122210820000001DA025012052033903000120071A0001720000	2.500,00
15291105122210820000001DA025012052033903900120066A0000340100	38.021,20
15291105122210820000001DA025012052033913900120066A0000340100	23.442,73
15291105122210820000001DA025012061033903000120066A0000340900	29.382,87
15291105122210820000001DA025012061033903900120066A0000340900	4.855,31
15291105122210820000001DA025012061033909300120066A0000340900	4.928,36
15291105122210820000001DA028012032033901400120066A0131340100	3.585,80

RELATÓRIO DE GESTÃO 2012_FUNDO AERONÁUTICO_ 2013

15291105122210820000001DA028012032033903300120155A0155340100	18.000,00
15291105122210820000001DA028012032033903900120066A0000340100	7.950,00
15291105122210820000001DA028012032033903900120066A0000340200	363.600,00
15291105122210820000001DA028012032033903900120066A0001730000	5.990,00
15291105122210820000001DA028012032033903900120099A0000341800	1.426,98
25291105302210828870001PA025012035033903000120066A0000420000	944.576,67
25291105302210828870001PA025012035033903900120066A0000420000	1.182.724,14
25291105302210828870001PA025012035033913900120066A0000420000	4.913,53
25291105302210828870001PA025012055033903000120066A0000420000	3.367.775,28
25291105302210828870001PA025012055033903900120050A0000420000	100.464,03
25291105302210828870001PA025012055033903900120066A0000420000	832.681,48
25291105302210828870001PA065012055033903000120016A0000420000	116.859,97

UG Receptora - 120067

15291105122210820000001DA025012052033903000120067A0000340100	81.803,31
15291105122210820000001DA025012052033903900120067A0000340100	737.038,00
15291105122210820000001DA028012032033901400120067A0132340100	2.750,00
15291105122210820000001DA028012032033903900120099A0000341800	2.108,00
15291105151205829230001DA025012038833503900120067A0003040100	9.259.088,02
15291105151205829230001DA025012038833901400120036A0000340100	75.188,30
15291105151205829230001DA025012038833901400120036A0003041300	24.590,30
15291105151205829230001DA025012038833901500120036A0000340100	101.983,35
15291105151205829230001DA025012038833901500120036A0003041300	357.543,40
15291105151205829230001DA025012038833901500120036P0010031200	8.761,50
15291105151205829230001DA025012038833901500120462A0003041300	1.569,40
15291105151205829230001DA025012038833903000120036A0003041200	29.245,50
15291105151205829230001DA025012038833903000120067A0003040100	8.907,57
15291105151205829230001DA025012038833903000120067A0003041300	229.843,51
15291105151205829230001DA025012038833903000120067P0010031100	180,00
15291105151205829230001DA025012038833903900120036A0003041100	28.247,00
15291105151205829230001DA025012038833903900120036A0003041200	29.944,00
15291105151205829230001DA025012038833903900120067A0000340200	119.230,93
15291105151205829230001DA025012038833903900120067A0003040500	230.000,00
15291105151205829230001DA025012038833903900120067A0003041100	603.653,72
15291105151205829230001DA025012038833903900120067A0003041200	3.190.434,06
15291105151205829230001DA025012038833903900120067A0003041300	2.811.838,04
15291105151205829230001DA025012038833903900120067P0010030500	29.944,00
15291105151205829230001DA025012038833903900120067P0010031200	59.729,00
15291105151205829230001DA025012038833913900120067A0003041300	42.945,67

UG Receptora - 120068

15291105122210820000001DA025012032033903900120068A0000340100	207.118,19
15291105122210820000001DA025012051033903000120068P0003990000	35.000,00
15291105122210820000001DA025012051033903900120068P0003990000	924.631,34
15291105122210820000001DA025012052033903300120068A0000340100	10.780,00

RELATÓRIO DE GESTÃO 2012_FUNDO AERONÁUTICO_ 2013

15291105122210820000001DA025012052033903700120068A0000340100	77.502,00
15291105122210820000001DA025012052033903900120068A0000340100	313.828,54
15291105122210820000001DA025012061033903000120068A0000340900	4.694,29
15291105122210820000001DA025012061033903900120068A0000340900	4.855,31
15291105122210820000001DA025012061033909300120068A0000340900	25.658,00
15291105122210820000001DA028012032033903000120068A0000340100	15.197,73
15291105122210820000001DA028012032033903700120068A0000340100	12.917,00
15291105122210820000001DA028012032033903900120068A0000340100	490.726,96
15291105122210820000001DA028012032033903900120068A0000340200	267.647,31
15291105122210820000001DA028012032033903900120068A0001730000	272.981,78
15291105122210820000001DA028012032033903900120099A0000341800	4.927,15
15291105122210820000001DA028012032033913900120068A0000340100	5.496,97
15291105122210820000001DA028012032033913900120068A0000340200	1.500,00
15291105151205829130001DA025012037733901400120171A0001960000	22.839,95
15291105151205829130001DA025012037733901500120171A0001960000	76.011,75
15291105151205829130001DA025012037733903000120171A0001960000	14.952,25
15291105151205829130001DA025012037733903700120171A0001960000	12.917,00
15291105151205829130001DA025012037733903900120171A0001960000	132.079,49
25291105302210828870001PA025012035033903000120068A0000420000	19.062,09
25291105302210828870001PA025012035033903900120068A0000420000	4.500,00
25291105302210828870001PA065012055033903900120068A0000420000	4.656,00

UG Reecedora - 120069

15291105122210820000001DA025012052033903000120069A0000340100	58.250,51
15291105122210820000001DA025012052033903900120069A0000340100	77.190,25
15291105122210820000001DA025012061033903000120069A0000340900	14.471,86
15291105122210820000001DA025012061033903200120069A0000340900	7.382,04
15291105122210820000001DA025012061033903900120069A0000340900	4.855,31
15291105122210820000001DA025012061033909300120069A0000340900	31.544,22
15291105122210820000001DA028012032033903000120059A0000340100	19.972,59
15291105122210820000001DA028012032033903900120099A0000341800	5.526,30
15291105151205829230001DA025012038833901400120036A0000340100	12.586,50
15291105151205829230001DA025012038833901400120036A0003040100	29.099,50
15291105151205829230001DA025012038833901400120036A0003041300	150.173,01
15291105151205829230001DA025012038833901500120036A0000340100	438.573,98
15291105151205829230001DA025012038833901500120036A0003040100	392.057,00
15291105151205829230001DA025012038833901500120036A0003041300	2.964.434,44
15291105151205829230001DA025012038833903000120036A0003041200	394.410,00
15291105151205829230001DA025012038833903000120036P0010031200	795.210,00
15291105151205829230001DA025012038833903000120069A0003041200	437.900,52
15291105151205829230001DA025012038833903000120069A0003041300	1.536.262,92
15291105151205829230001DA025012038833903000120069P0010030200	566.855,32
15291105151205829230001DA025012038833903000120069P0010030300	468.480,00
15291105151205829230001DA025012038833903900120036A0003041100	480.640,74

15291105151205829230001DA025012038833903900120036P0010031200	59.944,05
15291105151205829230001DA025012038833903900120048A0003041200	1.990.000,00
15291105151205829230001DA025012038833903900120069A0000340200	1.883.021,82
15291105151205829230001DA025012038833903900120069A0003041200	8.933.344,09
15291105151205829230001DA025012038833903900120069A0003041300	7.405.768,59
15291105151205829230001DA025012038833903900120069P0010030200	55.000,00
15291105151205829230001DA025012038833903900120069P0010031200	5.648.708,11
15291105151205829230001DA025012038833904700120069A0003041300	2.485,41
15291105151205829230001DA025012038833913900120069A0003041300	97.896,04

UG Receptora - 120071

15291105122210820000001DA025012051033903900120299P0003990000	45.988,83
15291105122210820000001DA025012052033903000120071A0000340100	16.404,90
15291105122210820000001DA025012052033903900120299A0000340100	18.371,61
15291105122210820000001DA025012061033903900120071A0000340900	4.855,31
15291105122210820000001DA025012061033909300120071A0000340900	3.942,03
15291105122210820000001DA028012032033901400120071A0130340100	637,20
15291105122210820000001DA028012032033903000120071A0000340100	15.376,68
15291105122210820000001DA028012032033903000120099A0000341400	9.545.206,61
15291105122210820000001DA028012032033903900120001A0000340100	53.000,00
15291105122210820000001DA028012032033903900120071A0000340100	242.659,52
15291105122210820000001DA028012032033903900120071A0000340200	20.028,00
15291105122210820000001DA028012032033903900120099A0000341800	969,94
15291105122210820000001DA028012032033913900120071A0000340100	8.408,80
15291105151205829160001DA028012032033903900120107A0002760000	129.963,00
15291105151205829160001DA028012032033903900120132A0002760000	6.549,30
15291105151205829230001DA025012038833903000120038A0000010000	7.861.200,10
15291105151205829230001DA025012038833903000120071A0000341400	1.150.120,00
15291105151205829230001DA025012038833903900120036A0003041100	8.732,40

UG Receptora - 120072

15291105122210820000001DA025012032033903000120072A0000340101	135.632,30
15291105122210820000001DA025012032033903900120072A0000340101	8.280,00
15291105122210820000001DA025012032033903900120099A0000341800	10.421,46
15291105122210820000001DA025012052033903000120072A0000340100	138.379,20
15291105122210820000001DA025012052033903900120072A0000340100	278.196,74
15291105122210820000001DA025012052033904700120072A0000340100	573,40
15291105122210820000001DA025012052033913900120072A0000340100	17.308,00
15291105122210820000001DA025012056033903000120072A0000090000	9.968,15
15291105122210820000001DA025012056033903900120072A0000090000	643.735,81
15291105122210820000001DA025012056033903900120516A0000090000	530.453,67
15291105122210820000001DA025012061033903000120072A0000340900	14.534,78
15291105122210820000001DA025012061033903900120072A0000340900	700,00
15291105122210820000001DA025012061033909300120072A0000340900	60.000,00
15291105122210820000001DA028012032033903000120099A0000341400	120.000,00

RELATÓRIO DE GESTÃO 2012_FUNDO AERONÁUTICO_ 2013

15291105151205829230001DA025012037233903900120072A0003041200	527.900,92
15291105151205829230001DA025012038833901400120036A0000340100	18.000,00
15291105151205829230001DA025012038833901400120036A00003041300	133.033,60
15291105151205829230001DA025012038833901500120036A0000340100	840.000,00
15291105151205829230001DA025012038833901500120036A00003040100	130.000,00
15291105151205829230001DA025012038833901500120036A00003041300	3.701.859,65
15291105151205829230001DA025012038833901500120036P0010031200	5.393,25
15291105151205829230001DA025012038833903000120036A00003041200	1.817.308,76
15291105151205829230001DA025012038833903000120036A00003200000	59.998,78
15291105151205829230001DA025012038833903000120036P0010031200	5.487.191,90
15291105151205829230001DA025012038833903000120048A00003041200	322.278,86
15291105151205829230001DA025012038833903000120072A00003041200	280.332,47
15291105151205829230001DA025012038833903000120072A00003041300	1.796.959,91
15291105151205829230001DA025012038833903000120099A0000341400	120.000,00
15291105151205829230001DA025012038833903300120036A00003041300	8.673,92
15291105151205829230001DA025012038833903900120036A00003041100	600.833,22
15291105151205829230001DA025012038833903900120036A00003200000	57.961,70
15291105151205829230001DA025012038833903900120036P0010031200	239.969,00
15291105151205829230001DA025012038833903900120072A0000340200	4.773.138,80
15291105151205829230001DA025012038833903900120072A00003041200	6.409.341,90
15291105151205829230001DA025012038833903900120072A00003041300	4.468.935,23
15291105151205829230001DA025012038833903900120072P0010031200	3.294.180,68
15291105151205829230001DA025012038833904700120072A0000340200	20.000,00
15291105151205829230001DA025012038833904700120072A00003041300	12.372,14
15291105151205829230001DA025012038833909200120072A00003041300	35.583,97
15291105151205829230001DA025012038833913900120072A00003041300	155.000,00
15291105151205831330001DA025012038833903900120127P0010031100	193.259,00
15291105151205831330001DA025012038833914700120127P0010030100	22.735,28
25291105302210828870001PA025012035033903900120072A0000420000	3.557,45
25291105302210828870001PA025012055033903000120072A0000420000	262.515,02
25291105302210828870001PA025012055033903900120072A0000420000	278.500,00
25291105302210828870001PA065012055033903900120072A0000420000	507.585,60

UG Rebedora - 120073

15291105122210820000001DA025012032033903000120073A0000340101	9.505,81
15291105122210820000001DA025012032033903900120073A0000340101	65.943,41
15291105122210820000001DA025012052033903900120073A0000340100	270.404,86
15291105122210820000001DA025012052033909300120073A0000340100	960,00
15291105122210820000001DA025012056033903000120073A0000090000	29.997,93
15291105122210820000001DA025012056033903900120073A0000090000	92.174,33
15291105122210820000001DA025012056033903900120514A0000090000	288.441,06
15291105122210820000001DA025012061033903000120073A0000340900	33.960,84
15291105122210820000001DA025012061033909300120073A0000340900	37.263,98
15291105122210820000001DA028012032033901500120073A0107340100	42.603,40

RELATÓRIO DE GESTÃO 2012_FUNDO AERONÁUTICO_ 2013

15291105122210820000001DA028012032033901500120332A0107340100	3.233,90
15291105122210820000001DA028012032033901500120514A0107340100	1.483,00
15291105122210820000001DA028012032033903000120073A0000340100	92.113,81
15291105122210820000001DA028012032033903000120514A0000340100	6.686,64
15291105122210820000001DA028012032033903300120073A0000340100	900,00
15291105122210820000001DA028012032033903300120155A0000340100	11.500,40
15291105122210820000001DA028012032033903300120155A0155340100	6.220,06
15291105122210820000001DA028012032033903900120073A0000340100	209.332,33
15291105122210820000001DA028012032033903900120073A0000340200	48.504,77
15291105122210820000001DA028012032033903900120099A0000341800	5.275,00
15291105122210820000001DA028012032033903900120514A0000090000	15.575,00
15291105122210820000001DA028012032033903900120514A0000340100	26.875,00
15291105151205827560001DA028167221033903900120099A0001790200	9.970,35
15291105151205829160001DA028012032033903000120073A0002450000	20.499,28
15291105151205829160001DA028012032033903900120073A0002450000	2.500,00
15291105151205829230001DA025012038833903000120071A0000341400	861,96
15291105151205829230001DA025012038833903000120072A0003041300	24.468,83
15291105151205829230001DA025012038833903900120072A0003041300	1.740,00
25291105302210828870001PA025012035033903000120073A0000420000	60.846,18
25291105302210828870001PA025012035033903900120073A0000420000	14.098,85
25291105302210828870001PA065012055033903900120073A0000420000	37.118,44

UG Receptora - 120074

15291105122210820000001DA025012032033903000120077A0000340101	150.084,00
15291105122210820000001DA025012032033903900120099A0000341800	7.372,92
15291105122210820000001DA025012052033903000120074A0000340100	55.290,20
15291105122210820000001DA025012052033903900120074A0000340100	627.673,10
15291105122210820000001DA025012056033903000120513A0000090000	24.869,04
15291105122210820000001DA025012056033903900120513A0000090000	1.287.000,00
15291105122210820000001DA025012061033903000120074A0000340900	155.616,57
15291105122210820000001DA025012061033903200120074A0000340900	1.790,00
15291105122210820000001DA025012061033903900120074A0000340900	50.000,00
15291105122210820000001DA025012061033909300120074A0000340900	196.248,72
15291105122210820000001DA028012032033901400120074A0107340100	655,50
15291105122210820000001DA028012032033901400120077A0131340100	2.378,90
15291105122210820000001DA028012032033901500120074A0107340100	86.472,60
15291105122210820000001DA028012032033901500120513A0107340100	891,50
15291105122210820000001DA028012032033903000120074A0000340100	122.558,68
15291105122210820000001DA028012032033903000120099A0000341400	2.964,20
15291105122210820000001DA028012032033903000120513A0000340100	26.728,83
15291105122210820000001DA028012032033903300120155A0155340100	1.500,00
15291105122210820000001DA028012032033903900120074A0000340100	456.681,32
15291105122210820000001DA028012032033903900120074A0000340200	333.374,28
15291105122210820000001DA028012032033903900120513A0000090000	56.024,58

RELATÓRIO DE GESTÃO 2012_FUNDO AERONÁUTICO_ 2013

15291105122210820000001DA028012032033903900120513A0000340100	10.292,44
15291105122210820000001DA028012032033913900120074A0000340100	10.000,00
15291105151205829130001DA025012037733901400120172A0001960000	7.335,50
15291105151205829130001DA025012037733901500120172A0001960000	87.010,60
15291105151205829130001DA025012037733903000120172A0001960000	5.997,08
15291105151205829130001DA025012037733903900120172A0001960000	62.370,00
15291105151205829130001DA025012037733909200120172A0001960000	1.776,50
15291105151205829130001DA025012037733913900120172A0001960000	630,00
15291105151205829230001DA025012038833903000120099A0000341400	4.215,80
25291105302210828870001PA025012035033903000120077A0000420000	250.855,25
25291105302210828870001PA025012035033903900120077A0000420000	92.218,46
25291105302210828870001PA025012055033903000120077A0000420000	1.091.695,12
25291105302210828870001PA025012055033903900120077A0000420000	1.161.082,26
25291105302210828870001PA065012055033903000120077A0000420000	324.292,56
25291105302210828870001PA065012055033903900120077A0000420000	958.363,78

UG Recebedora - 120075

15291105122210820000001DA025012032033903000120075A0000340100	97.847,20
15291105122210820000001DA025012032033903900120075A0000340100	2.150,00
15291105122210820000001DA025012052033903000120075A0000340100	59.998,39
15291105122210820000001DA025012052033903900120075A0000340100	119.995,77
15291105122210820000001DA028012032033901500120075A0107340100	80.482,00
15291105122210820000001DA028012032033901500120175A0107340100	20.000,00
15291105122210820000001DA028012032033901500120191A0107340100	22.801,40
15291105122210820000001DA028012032033901500120307A0107340100	246.792,75
15291105122210820000001DA028012032033901500120325A0107340100	67.856,05
15291105122210820000001DA028012032033903000120075A0000340100	53.476,91
15291105122210820000001DA028012032033903000120099A0000341400	11.523,78
15291105122210820000001DA028012032033903900120075A0000340100	253.055,28
15291105122210820000001DA028012032033903900120075A0000340200	567.735,45
15291105122210820000001DA028012032033903900120099A0000341800	2.924,14
15291105151205827560001DA028167221033903000120099A0001790200	9.868,00
15291105151205829230001DA025012038833901500120036A0000340100	7.263,50
15291105151205829230001DA025012038833901500120462A0003041300	446.631,65
15291105151205829230001DA025012038833903000120462A0003041200	14.999,93
15291105151205829230001DA025012038833903000120462A0003041300	19.997,14
15291105151205829230001DA025012038833903900120036P0010031200	89.986,35
15291105151205829230001DA025012038833903900120072A0003041300	20.731,59
15291105151205829230001DA025012038833903900120462A0000340200	296.000,00
15291105151205829230001DA025012038833903900120462A0003041200	15.000,00
15291105151205829230001DA025012038833903900120462A0003041300	174.999,90
15291105151205829230001DA025012038833904700120462A0000340200	1.000,00
25291105302210828870001PA025012035033903000120075A0000420000	24.446,59
25291105302210828870001PA025012055033903000120075A0000420000	7.738,54

25291105302210828870001PA065012055033903000120075A0000420000	4.415,62
--------------------------------------------------------------	----------

UG Receptora - 120076

15291105122210820000001DA025012051033903000120076P0003990000	3.240,00
15291105122210820000001DA025012051033903900120076P0003990000	46.581,20
15291105122210820000001DA025012052033903000120076A0000340100	199.882,91
15291105122210820000001DA025012052033903000120110A0000340100	14.950,02
15291105122210820000001DA025012052033903900120076A0000340100	115.628,36
15291105122210820000001DA025012052033913900120076A0000340100	2.300,00
15291105122210820000001DA025012056033903000120076A0000090000	173.188,91
15291105122210820000001DA025012056033903900120076A0000090000	666.895,48
15291105122210820000001DA025012056033903900120515A0000090000	108.924,89
15291105122210820000001DA025012061033903000120076A0000340900	58.481,63
15291105122210820000001DA025012061033903900120076A0000340900	3.562,00
15291105122210820000001DA025012061033909300120076A0000340900	18.710,01
15291105122210820000001DA028012032033901500120074A0107340100	30.000,00
15291105122210820000001DA028012032033901500120076A0107340100	84.000,00
15291105122210820000001DA028012032033901500120305A0107340100	58.177,95
15291105122210820000001DA028012032033901500120324A0107340100	20.437,30
15291105122210820000001DA028012032033901500120337A0107340100	81.694,00
15291105122210820000001DA028012032033901500120343A0107340100	54.617,65
15291105122210820000001DA028012032033901500120463A0107340100	2.460,30
15291105122210820000001DA028012032033903000120001A0000340100	1.467,28
15291105122210820000001DA028012032033903000120076A0000340100	68.713,67
15291105122210820000001DA028012032033903000120076A0000340101	9.852,51
15291105122210820000001DA028012032033903000120099A0000341400	13.321,66
15291105122210820000001DA028012032033903000120515A0000340100	6.587,65
15291105122210820000001DA028012032033903300120076A0000340100	1.760,00
15291105122210820000001DA028012032033903300120155A0000340100	10.000,00
15291105122210820000001DA028012032033903300120155A0155340100	30.000,00
15291105122210820000001DA028012032033903900120076A0000340100	341.027,59
15291105122210820000001DA028012032033903900120076A0000340101	22.993,00
15291105122210820000001DA028012032033903900120076A0000340200	304.538,00
15291105122210820000001DA028012032033903900120099A0000341800	9.307,43
15291105122210820000001DA028012032033903900120305A0000340100	19.396,46
15291105122210820000001DA028012032033903900120324A0000340100	7.814,50
15291105122210820000001DA028012032033903900120337A0000340100	87.487,38
15291105122210820000001DA028012032033903900120515A0000090000	33.874,14
15291105122210820000001DA028012032033903900120515A0000340100	26.847,37
15291105122210820000001DA028012032033913900120076A0000340100	13.643,43
15291105151205827560001DA028167221033903000120099A0001790200	18.354,84
15291105151205827560001DA028167221033903900120099A0001790200	72.448,77
15291105151205829230001DA025012038833901500120036A0000340100	10.456,60
15291105151205829230001DA025012038833901500120036P0010031200	9.423,75

RELATÓRIO DE GESTÃO 2012_FUNDO AERONÁUTICO_ 2013

15291105151205829230001DA025012038833901500120462A0003041300	305.083,80
15291105151205829230001DA025012038833903000120072A0003041300	3.000,00
15291105151205829230001DA025012038833903000120462A0003041300	68.854,11
15291105151205829230001DA025012038833903900120036P0010031200	46.000,00
15291105151205829230001DA025012038833903900120072A0003041300	17.188,00
15291105151205829230001DA025012038833903900120462A0000340200	167.000,00
15291105151205829230001DA025012038833903900120462A0003041300	165.112,05
15291105151205829230001DA025012038833903900120462P0010031200	17.384,00
25291105302210828870001PA025012035033903000120076A0000420000	48.054,73
25291105302210828870001PA025012035033903900120076A0000420000	12.072,50
25291105302210828870001PA025012055033903000120076A0000420000	25.282,21
25291105302210828870001PA025012055033903900120076A0000420000	162.107,88

UG Receptora - 120080

15291105122210820000001DA025012032033903900120099A0000341800	8.263,96
15291105122210820000001DA025012052033903000120080A0000340100	2.130,00
15291105122210820000001DA025012052033903900120080A0000340100	99.716,07
15291105122210820000001DA025012056033903000120080A0000090000	243.302,44
15291105122210820000001DA025012056033903000120500A0000090000	21.996,70
15291105122210820000001DA025012056033903900120080A0000090000	777.040,28
15291105122210820000001DA025012056033903900120500A0000090000	305.345,95
15291105122210820000001DA025012061033903000120080A0000340900	2.300,00
15291105122210820000001DA025012061033903200120080A0000340900	5.060,00
15291105122210820000001DA025012061033909300120080A0000340900	37.000,00
15291105122210820000001DA025012063033903000120080A0000340100	3.372,80
15291105122210820000001DA025012063033903000120080A0000340700	26.996,53
15291105122210820000001DA028012032033901400120080A0107340100	1.132,80
15291105122210820000001DA028012032033901500120080A0107340100	49.000,00
15291105122210820000001DA028012032033901500120302A0107340100	39.634,00
15291105122210820000001DA028012032033901500120341A0107340100	178.836,95
15291105122210820000001DA028012032033901500120500A0107340100	2.000,00
15291105122210820000001DA028012032033903000120080A0000340100	159.814,70
15291105122210820000001DA028012032033903000120080A0000340101	8.836,35
15291105122210820000001DA028012032033903000120500A0000340100	6.678,14
15291105122210820000001DA028012032033903900120080A0000340100	344.716,38
15291105122210820000001DA028012032033903900120080A0000340101	41.146,65
15291105122210820000001DA028012032033903900120080A0000340200	533.497,93
15291105122210820000001DA028012032033903900120500A0000090000	95.707,10
15291105122210820000001DA028012032033903900120500A0000340100	26.847,69
15291105122210820000001DA028012032033904700120080A0000340100	15.000,00
15291105122210820000001DA028012032033909300120080A0000340100	1.316,25
15291105122210820000001DA028012032033913900120080A0000340100	25.200,00
15291105151205827560001DA028167221033903000120099A0001790200	3.591,14
15291105151205829160001DA028012032033903000120080A0002450000	19.858,24

RELATÓRIO DE GESTÃO 2012_FUNDO AERONÁUTICO_ 2013

15291105151205829160001DA028012032033903000120080A0002600000	34.623,30
15291105151205829160001DA028012032033903300120107A0000340301	5.760,00
15291105151205829160001DA028012032033903900120080A0002450000	2.840,00
15291105151205829160001DA028012032033903900120080A0002600000	20.000,00
15291105151205829230001DA025012038833901500120036A0000340100	9.305,50
15291105151205829230001DA025012038833903000120071A0000341400	1.894,76
25291105302210828870001PA025012035033903000120080A0000420000	117.356,27
25291105302210828870001PA025012035033903900120080A0000420000	7.058,00
25291105302210828870001PA065012055033903000120080A0000420000	4.183,20
25291105302210828870001PA065012055033903900120080A0000420000	107.421,84

UG Receptora - 120081

15291105122210820000001DA025012032033903900120099A0000341800	3.703,72
15291105122210820000001DA025012052033903000120081A0000340100	45.199,91
15291105122210820000001DA025012052033903900120081A0000340100	46.507,70
15291105122210820000001DA025012056033903000120518A0000090000	4.990,56
15291105122210820000001DA025012056033903900120518A0000090000	468.052,86
15291105122210820000001DA025012061033903000120081A0000340900	34.590,06
15291105122210820000001DA025012061033903200120081A0000340900	33.546,09
15291105122210820000001DA025012061033909300120081A0000340900	30.225,28
15291105122210820000001DA028012032033901500120081A0107340100	124.999,00
15291105122210820000001DA028012032033901500120328A0107340100	6.438,85
15291105122210820000001DA028012032033901500120333A0107340100	170.404,20
15291105122210820000001DA028012032033901500120518A0107340100	5.000,00
15291105122210820000001DA028012032033903000120081A0000340100	105.527,61
15291105122210820000001DA028012032033903900120081A0000340100	190.680,42
15291105122210820000001DA028012032033903900120081A0000340200	126.917,55
15291105122210820000001DA028012032033903900120518A0000090000	19.810,08
15291105122210820000001DA028012032033903900120518A0000340100	33.480,00
15291105122210820000001DA028012032033913900120081A0000340100	10.000,00
15291105151205829230001DA025012038833901500120036A0000340100	360,50
15291105151205829230001DA025012038833903000120094A0003041300	5.989,98
15291105151205829230001DA025012038833903900120094A0003041300	10.000,00
25291105302210828870001PA025012035033903000120081A0000420000	48.710,94
25291105302210828870001PA025012035033903900120081A0000420000	11.623,46
25291105302210828870001PA025012055033903000120081A0000420000	7.689,00
25291105302210828870001PA065012055033903000120081A0000420000	56.049,42

UG Receptora - 120082

15291105122210820000001DA025012032033903900120099A0000341800	7.889,22
15291105122210820000001DA025012052033903000120082A0000340100	92.411,45
15291105122210820000001DA025012052033903000120094A0000340100	59.099,55
15291105122210820000001DA025012052033903900120082A0000340100	226.675,15
15291105122210820000001DA028012032033901500120082A0107340100	140.823,40
15291105122210820000001DA028012032033901500120183A0107340100	36.898,80

RELATÓRIO DE GESTÃO 2012_FUNDO AERONÁUTICO_ 2013

15291105122210820000001DA028012032033901500120310A0107340100	157.000,00
15291105122210820000001DA028012032033901500120314A0107340100	51.248,65
15291105122210820000001DA028012032033901500120335A0107340100	18.686,25
15291105122210820000001DA028012032033901500120336A0107340100	132.000,00
15291105122210820000001DA028012032033903000120082A0000340100	97.324,21
15291105122210820000001DA028012032033903900120082A0000340100	563.331,37
15291105122210820000001DA028012032033903900120082A0000340200	93.460,17
15291105122210820000001DA028012032033903900120519A0000340100	15.000,00
15291105122210820000001DA028012032033913900120082A0000340100	520,00
15291105151205827560001DA028167221033903900120099A0001790200	147.389,11
15291105151205829130001DA025012037733903000120174A0001960000	8.964,54
15291105151205829130001DA025012037733903900120174A0001960000	13.816,46
15291105151205829230001DA025012038833901500120310A0003040100	30.000,00
15291105151205829230001DA025012038833903000120094A0003041300	69.999,50
15291105151205829230001DA025012038833903900120036A0003200000	12.456,25
15291105151205829230001DA025012038833903900120094A0003041300	85.000,00
25291105302210828870001PA025012055033903900120154A0000420000	16.965,73

UG Receptora - 120083

15291105122210820000001DA025012032033903000120083A0000340100	40.619,75
15291105122210820000001DA025012032033903000120154A0000340101	101.262,97
15291105122210820000001DA025012032033903900120083A0000340100	148.991,54
15291105122210820000001DA025012032033903900120099A0000341800	6.435,95
15291105122210820000001DA025012052033903000120083A0000340100	210.338,14
15291105122210820000001DA025012052033903900120083A0000340100	417.632,33
15291105122210820000001DA025012052033913900120083A0000340100	19.954,79
15291105122210820000001DA025012056033903000120519A0000090000	164.574,77
15291105122210820000001DA025012056033903900120519A0000090000	1.775.129,05
15291105122210820000001DA025012061033903200120083A0000340900	311.231,84
15291105122210820000001DA025012061033903900120083A0000340900	2.900,00
15291105122210820000001DA025012061033909300120083A0000340900	18.293,15
15291105122210820000001DA028012032033901400120083A0107340100	414,20
15291105122210820000001DA028012032033901400120154A0131340100	1.552,30
15291105122210820000001DA028012032033901500120083A0107340100	233.251,36
15291105122210820000001DA028012032033901500120154A0107340100	44.376,75
15291105122210820000001DA028012032033903000120083A0000340100	81.741,22
15291105122210820000001DA028012032033903000120519A0000340100	5.813,72
15291105122210820000001DA028012032033903300120083A0107340100	30.000,00
15291105122210820000001DA028012032033903900120083A0000340100	379.724,86
15291105122210820000001DA028012032033903900120083A0000340200	674.050,77
15291105122210820000001DA028012032033903900120154A0000340200	560.459,41
15291105122210820000001DA028012032033903900120519A0000090000	55.608,56
15291105122210820000001DA028012032033903900120519A0000340100	20.407,10
15291105122210820000001DA028012032033903900120519A0000340200	18.032,33

RELATÓRIO DE GESTÃO 2012_FUNDO AERONÁUTICO_ 2013

15291105122210820000001DA028012032033913900120083A0000340100	4.000,00
15291105151205827560001DA028167221033903900120099A0001790200	21.554,00
15291105151205829130001DA025012037733901400120174A0001960000	442,50
15291105151205829130001DA025012037733901500120154A0001960000	531,00
15291105151205829130001DA025012037733901500120174A0001960000	78.633,35
15291105151205829130001DA025012037733903000120174A0001960000	21.952,12
15291105151205829130001DA025012037733903900120174A0001960000	48.182,54
15291105151205829160001DA028012032033903900120107A0000340301	4.030,00
15291105151205829230001DA025012038833903300120036A0003041300	6.980,00
15291105151205829230001DA025012038833903900120094A0003041300	30.000,00
15291105151205829230001DA025012038833903900120519A0003110000	739.518,59
25291105302210828870001PA025012035033903000120154A0000420000	579.773,09
25291105302210828870001PA025012035033903900120154A0000420000	193.266,04
25291105302210828870001PA025012055033903000120154A0000420000	201.101,92
25291105302210828870001PA025012055033903900120154A0000420000	359.363,41
25291105302210828870001PA065012055033903000120154A0000420000	44.681,00
25291105302210828870001PA065012055033903900120154A0000420000	49.991,94

UG Receptora - 120085

15291105122210820000001DA025012032033903000120115A0000340100	14.738,74
15291105122210820000001DA025012032033903900120099A0000341800	5.267,71
15291105122210820000001DA025012052033903000120085A0000340100	25.498,96
15291105122210820000001DA025012052033903900120085A0000340100	55.281,37
15291105122210820000001DA025012056033903900120085A0000090000	280.248,34
15291105122210820000001DA025012056033903900120094A0000090000	19.700,00
15291105122210820000001DA025012056033903900120517A0000090000	73.172,13
15291105122210820000001DA025012061033903000120085A0000340900	39.912,30
15291105122210820000001DA025012061033903200120085A0000340900	7.914,90
15291105122210820000001DA025012061033903900120085A0000340900	25.805,00
15291105122210820000001DA028012032033901500120085A0107340100	137.546,85
15291105122210820000001DA028012032033901500120318A0107340100	253.796,25
15291105122210820000001DA028012032033901500120517A0107340100	5.000,00
15291105122210820000001DA028012032033903000120085A0000340100	77.449,32
15291105122210820000001DA028012032033903000120085A0000340101	7.974,38
15291105122210820000001DA028012032033903000120517A0000340100	3.784,60
15291105122210820000001DA028012032033903900120085A0000340100	236.664,57
15291105122210820000001DA028012032033903900120085A0000340101	14.235,47
15291105122210820000001DA028012032033903900120085A0000340200	75.329,49
15291105122210820000001DA028012032033903900120085A0001730000	6.850,00
15291105122210820000001DA028012032033903900120517A0000090000	14.620,50
15291105122210820000001DA028012032033903900120517A0000340100	28.030,33
15291105151205829230001DA025012038833903000120071A0000341400	7.417,00
15291105151205829230001DA025012038833903000120094A0003041300	5.000,00
15291105151205829230001DA025012038833903900120094A0003041300	9.991,91

25291105302210828870001PA025012035033903000120085A0000420000	31.880,51
25291105302210828870001PA025012035033903900120085A0000420000	38.797,73
25291105302210828870001PA025012055033903900120085A0000420000	23.422,06
25291105302210828870001PA065012055033903000120085A0000420000	27.366,89

UG Receptora - 120086

15291105122210820000001DA025012032033903000120089A0000340101	94.343,66
15291105122210820000001DA025012032033903900120089A0000340101	68.481,99
15291105122210820000001DA025012052033903000120086A0000340100	117.904,56
15291105122210820000001DA025012052033903000120086A0001720000	52.251,61
15291105122210820000001DA025012052033903900120086A0000340100	175.018,73
15291105122210820000001DA025012052033903900120086A0000340200	167.316,70
15291105122210820000001DA025012052033903900120089A0000340100	13.750,35
15291105122210820000001DA025012052033909200120086A0000340100	7.930,00
15291105122210820000001DA025012052033913900120086A0000340100	4.000,00
15291105122210820000001DA025012056033903000120161A0000090000	64.999,51
15291105122210820000001DA025012056033903900120161A0000090000	920.272,65
15291105122210820000001DA025012061033903000120086A0000340900	2.989,42
15291105122210820000001DA025012061033903200120086A0000340900	29.374,34
15291105122210820000001DA025012061033903900120086A0000340900	17.120,00
15291105122210820000001DA025012061033909300120086A0000340900	91.109,18
15291105122210820000001DA025012062033900400120086A0000340100	281.149,26
15291105122210820000001DA025012062033903000120086A0000340100	44.915,46
15291105122210820000001DA025012062033903900120086A0000340100	1.966.026,20
15291105122210820000001DA025012062033903900120086A0000340200	285.343,96
15291105122210820000001DA028012032033901400120089A0131340100	1.552,30
15291105122210820000001DA028012032033901500120086A0107340100	165.697,67
15291105122210820000001DA028012032033901500120178A0107340100	15.909,46
15291105122210820000001DA028012032033903000120086A0000340100	59.491,51
15291105122210820000001DA028012032033903000120161A0000340100	12.783,00
15291105122210820000001DA028012032033903300120086A0000340100	3.732,00
15291105122210820000001DA028012032033903900120086A0000340100	581.312,79
15291105122210820000001DA028012032033903900120086A0000340200	218.102,13
15291105122210820000001DA028012032033903900120086A0000341800	694,31
15291105122210820000001DA028012032033903900120089A0000340200	267.439,50
15291105122210820000001DA028012032033903900120099A0000341800	2.108,39
15291105122210820000001DA028012032033903900120161A0000340100	51.506,99
15291105122210820000001DA028012032033913900120086A0000340100	25.386,40
15291105151205827560001DA028167221033903900120099A0001790200	6.970,00
15291105151205829130001DA025012037733901500120168A0001960000	95.691,65
15291105151205829130001DA025012037733903000120168A0001960000	38.718,40
15291105151205829130001DA025012037733903900120168A0001960000	128.472,65
25291105302210828870001PA025012035033903000120089A0000420000	872.099,70
25291105302210828870001PA025012035033903900120089A0000420000	868.264,15

RELATÓRIO DE GESTÃO 2012_FUNDO AERONÁUTICO_ 2013

25291105302210828870001PA025012055033903000120089A0000420000	12.071,79
25291105302210828870001PA025012055033903900120089A0000420000	382.473,62

UG Receptora - 120087

15291105122210820000001DA025012052033903000120087A0000340100	79.556,68
15291105122210820000001DA025012052033903900120087A0000340100	93.642,40
15291105122210820000001DA028012032033901500120087A0107340100	30.588,90
15291105122210820000001DA028012032033901500120311A0107340100	14.093,40
15291105122210820000001DA028012032033901500120319A0107340100	165.618,36
15291105122210820000001DA028012032033901500120339A0107340100	8.756,10
15291105122210820000001DA028012032033903000120087A0000340100	66.118,69
15291105122210820000001DA028012032033903000120099A0000341400	7.065,30
15291105122210820000001DA028012032033903000120311A0000340100	4.966,60
15291105122210820000001DA028012032033903900120087A0000340100	304.854,80
15291105122210820000001DA028012032033903900120087A0000340200	241.011,43
15291105122210820000001DA028012032033903900120099A0000341800	2.864,11
15291105151205827560001DA028167221033903900120099A0001790200	82.265,42
15291105151205829130001DA025012037733903900120168A0001960000	3.504,75
15291105151205829160001DA028012032033903000120087A0002450000	7.994,65
15291105151205829160001DA028012032033903900120087A0002450000	8.000,00
15291105151205829230001DA025012038833903900120036A0003200000	50.648,89
25291105302210828870001PA025012035033903900120087A0000420000	3.184,00

UG Receptora - 120088

15291105122210820000001DA025012032033903900120161A0000090000	3.349.994,36
15291105122210820000001DA025012032033913900120088A0000340100	13.744,54
15291105122210820000001DA025012052033903000120088A0000340100	125.515,10
15291105122210820000001DA025012052033903900120086A0000340100	44.876,62
15291105122210820000001DA025012052033903900120088A0000340100	5.000,00
15291105122210820000001DA025012052033913900120088A0000340100	1.154,06
15291105122210820000001DA025012056033903000120161A0000090000	94.938,70
15291105122210820000001DA025012056033903900120161A0000090000	1.087.597,76
15291105122210820000001DA025012061033909300120088A0000340900	59.986,15
15291105122210820000001DA028012032033901500120088A0107340100	16.853,65
15291105122210820000001DA028012032033901500120161A0107340100	18.946,31
15291105122210820000001DA028012032033901500120161A0111340100	20.325,00
15291105122210820000001DA028012032033903000120088A0000340100	21.162,43
15291105122210820000001DA028012032033903900120088A0000340100	88.158,54
15291105122210820000001DA028012032033903900120088A0000340200	83.829,81
15291105122210820000001DA028012032033903900120161A0000090000	822.014,10
15291105122210820000001DA028012032033903900120161A0000340100	22.646,00
15291105122210820000001DA028012032033913900120088A0000340100	13.636,13

UG Receptora - 120090

15291105122210820000001DA028012032033903000120090A0000340100	28.557,26
15291105122210820000001DA028012032033903000120111A0000340100	9.545,19

RELATÓRIO DE GESTÃO 2012_FUNDO AERONÁUTICO_ 2013

15291105122210820000001DA028012032033903000120334A0000340100	48.525,22
15291105122210820000001DA028012032033903000120557A0000340100	4.700,05
15291105122210820000001DA028012032033903300120155A0155340100	1.514.233,50
15291105122210820000001DA028012032033903600120557A0000341100	3.975,67
15291105122210820000001DA028012032033903900120090A0000340100	888.574,31
15291105122210820000001DA028012032033903900120090A0000340200	56.052,73
15291105122210820000001DA028012032033903900120143A0000340100	1.021,75
15291105122210820000001DA028012032033903900120557A0000340100	26.565,50
15291105151205829130001DA025012037733903000120106A0001960000	12.541,82
15291105151205829130001DA025012037733903000120141A0001960000	25.055,17
15291105151205829130001DA025012037733903900120106A0001960000	4.495,70
15291105151205829160001DA028012032033903000120130A0000340401	10.197,07
15291105151205829160001DA028012032033903000120132A0000340401	25.594,84
15291105151205829160001DA028012032033903600120132A0000340401	2.043,50
15291105151205829160001DA028012032033903900120001A0000340401	289.593,62
15291105151205829160001DA028012032033903900120001A0000340409	4.980,77
15291105151205829160001DA028012032033903900120038A0004050000	564.173,57
15291105151205829160001DA028012032033903900120107A0000340401	5.037,23
15291105151205829160001DA028012032033903900120108A0000340302	7.315,73
15291105151205829160001DA028012032033903900120110A0000340302	110.173,26
15291105151205829160001DA028012032033903900120110A0000340401	82.966,10
15291105151205829160001DA028012032033903900120111A0000340302	44.476,78
15291105151205829160001DA028012032033903900120111A0000340401	62.771,87
15291105151205829160001DA028012032033903900120130A0000340401	18.125,85
15291105151205829160001DA028012032033903900120131A0000340401	12.424,48
15291105151205829160001DA028012032033903900120132A0000340302	993.899,14
15291105151205829160001DA028012032033903900120132A0000340401	198.188,34
15291105151205829230001DA025012037233903000120048A0003041200	188.751,25
15291105151205829230001DA025012037233903000120048P0010031200	71.511,69
15291105151205829230001DA025012038833903000120036A0000340100	20.435,00
15291105151205829230001DA025012038833903000120038A0000010000	2.825.325,63
15291105151205829230001DA025012038833903000120048A0003041200	3.443.110,99
15291105151205829230001DA025012038833903000120094A0003041200	5.415.191,81
15291105151205829230001DA025012038833903900120036A0000340100	71.522,50
15291105151205829230001DA025012038833903900120036A0000340401	243.953,03
15291105151205829230001DA025012038833903900120036A0003040100	95.592,38
15291105151205829230001DA025012038833903900120036A0003041100	30.652,50
15291105151205829230001DA025012038833903900120038A0000010000	2.351.319,64
15291105151205829230001DA025012038833903900120048A0003041200	15.016.066,50
15291105151205829230001DA025012038833903900120048A0003200000	91.957,48
15291105151205829230001DA025012038833903900120094A0003041200	1.449.069,25
15291105151205829230001DA025012038833903900120094P0010030600	807.182,50
15291105151205829230001DA025012038833903900120127P0010030200	3.873.933,63

RELATÓRIO DE GESTÃO 2012_FUNDO AERONÁUTICO_ 2013

15291105151205829230001DA025012038833903900120128A0003040000	195.597,98
15291105151205831230001DA028012032033903000120038P0007920600	7.237.778,24
15291105151205831230001DA028012032033903000120038P0008440000	39.705,00
15291105151205831230001DA028012032033903000120038P0009700000	5.848.528,88
15291105151205831330001DA025012038833903900120127A0003041300	16.909,96
15291105151205831330001DA025012038833903900120127P0010030200	204,35
15291105151205844040001DA028012032033903000120140A0003330000	93.374,67
15291105151205844040001DA028012032033903000120142A0003610000	2.948,48
15291105151205844040001DA028012032033903000120299A0003330000	42.227,01
15291105151205844040001DA028012032033903900120140A0003330000	331.907,40
15291105151205844040001DA028012032033903900120299A0003330000	38.535,14
15291105151205854080001DA028012032033903000120142P0000750000	11.516,78
15291105151205854080001DA028012032033903000120142P0010110000	203.385,84
15291105151205854080001DA028012032033903000120142P0010140000	8.384,24
15291105151205854080001DA028012032033903000120142P0010160000	121.096,42
15291105151205854080001DA028012032033903900120141P0003710000	5.008,58
15291105151205854080001DA028012032033903900120142P0000750000	45.880,50
15291105151205854080001DA028012032033903900120142P0010110000	13.119,27
15291105151205854080001DA028012032033903900120142P0010140000	296.787,72
25291105302210828870001PA025012035033903000120058A0000420000	2.480,75
25291105302210828870001PA025012035033903900120090A0000420000	2.815.242,45

UG Receptora - 120091

15291105122210820000001DA025012056033903900120091A0000090000	282.785,72
15291105122210820000001DA028012032033903000120091A0000340100	41.813,20
15291105122210820000001DA028012032033903300120155A0155340100	442.022,95
15291105122210820000001DA028012032033903900120091A0000340100	245.927,89
15291105122210820000001DA028012032033903900120091A0000340200	6.743,41
15291105122210820000001DA028012032033903900120091A0002720000	619.604,28
15291105122210820000001DA028012032033903900120555A0000340100	24.562,87
15291105122210820000001DA028012032033903900120555A0000341100	4.888,75
15291105151205829160001DA028012032033903900120001A0000340302	8.773,17
15291105151205829160001DA028012032033903900120001A0000340401	123.113,13
15291105151205829160001DA028012032033903900120002A0000340302	9.475,93
15291105151205829160001DA028012032033903900120036A0000340302	15.675,97
15291105151205829160001DA028012032033903900120038P0011560000	4.979.306,47
15291105151205829160001DA028012032033903900120060A0000340302	9.235,35
15291105151205829160001DA028012032033903900120091A0002720000	7.144,87
15291105151205829160001DA028012032033903900120107A0000340401	4.230,05
15291105151205829160001DA028012032033903900120110A0000340302	266.744,00
15291105151205829160001DA028012032033903900120110A0000340401	33.969,47
15291105151205829160001DA028012032033903900120111A0000340302	199,49
15291105151205829160001DA028012032033903900120111A0000340401	34.182,91
15291105151205829160001DA028012032033903900120130A0000340302	101.674,34

RELATÓRIO DE GESTÃO 2012_FUNDO AERONÁUTICO_ 2013

15291105151205829160001DA028012032033903900120130A0000340401	8.476,74
15291105151205829160001DA028012032033903900120132A0000340401	4.505,92
15291105151205829230001DA025012037233903900120048P0010030200	300.850,20
15291105151205829230001DA025012038833903000120048A0003041200	17.811.011,13
15291105151205829230001DA025012038833903000120094A0003041200	2.247.002,36
15291105151205829230001DA025012038833903900120036A0003040100	97.784,89
15291105151205829230001DA025012038833903900120048A0003041200	2.507.456,61
15291105151205829230001DA025012038833903900120067A0003041300	5.006,58
15291105151205831230001DA028012032033903900120038P0008440000	487.091,95
15291105151205831230001DA028012032033903900120038P0010210000	1.149.493,70
15291105151205831230001DA028012032033903900120038P0010210100	5.303.140,33
15291105151205831330001DA025012038833903900120127A0003041300	21.159,42
15291105151205831330001DA025012038833903900120127P0010031200	195,15
15291105151205854080001DA028012032033903000120141P0003710000	61.514,91
15291105151205854080001DA028012032033903000120142P0010110000	401.284,75

UG Recebedora - 120093

15291105122210820000001DA028012032033901500120001A0000340409	403.096,95
15291105151205829130001DA025012037733901400120106A0001960000	46.183,10
15291105151205829130001DA025012037733901500120106A0001960000	107.907,00
15291105151205829160001DA028012032033901400120001A0000340401	34.330,80
15291105151205829160001DA028012032033901400120001A0000340409	3.923,52
15291105151205829160001DA028012032033901400120002A0000340401	9.073,14
15291105151205829160001DA028012032033901400120110A0000340401	265.133,09
15291105151205829160001DA028012032033901400120130A0000340401	3.453,52
15291105151205829160001DA028012032033901400120131A0000340401	10.789,68
15291105151205829160001DA028012032033901500120001A0000340302	70.286,18
15291105151205829160001DA028012032033901500120001A0000340401	1.462.063,44
15291105151205829160001DA028012032033901500120001A0000340409	2.286.000,51
15291105151205829160001DA028012032033901500120002A0000340401	127.388,32
15291105151205829160001DA028012032033901500120093A0002820000	470.853,05
15291105151205829160001DA028012032033901500120107A0000340302	27.546,38
15291105151205829160001DA028012032033901500120107A0000340401	1.954.294,38
15291105151205829160001DA028012032033901500120110A0000340401	1.134.414,59
15291105151205829160001DA028012032033901500120111A0000340302	106.793,31
15291105151205829160001DA028012032033901500120111A0000340401	1.371.658,51
15291105151205829160001DA028012032033901500120113A0000340401	6.702,68
15291105151205829160001DA028012032033901500120130A0000340302	15.142,34
15291105151205829160001DA028012032033901500120130A0000340401	1.496.066,79
15291105151205829160001DA028012032033901500120131A0000340401	107.672,02
15291105151205829160001DA028012032033901500120132A0000340302	482.071,87
15291105151205829160001DA028012032033901500120132A0000340401	801.389,18
15291105151205829230001DA025012038833901400120036A0000340401	55.194,94
15291105151205829230001DA025012038833901500120036A0000340401	1.786.489,01

15291105151205831330001DA025012038833901500120127A0003041300	81.740,00
--------------------------------------------------------------	-----------

UG Receptora - 120094

15291105122210820000001DA025012032033903900120099A0000341800	1.688,98
15291105122210820000001DA025012052033903900120094A0000340100	39.917,99
15291105122210820000001DA025012056033903900120094A0000090000	18.961,05
15291105122210820000001DA025012061033903200120094A0000340900	5.698,00
15291105122210820000001DA025012061033903900120094A0000340900	4.740,00
15291105122210820000001DA025012061033909300120094A0000340900	22.559,52
15291105151205829230001DA025012037233903900120094A0003040200	74.500,00
15291105151205829230001DA025012037233909200120094A0003041300	1.953,50
15291105151205829230001DA025012038833901400120036A0000340100	6.674,10
15291105151205829230001DA025012038833901400120036A0003041300	90.634,60
15291105151205829230001DA025012038833901500120036A0000340100	398.747,15
15291105151205829230001DA025012038833901500120036A0003041300	4.226.626,70
15291105151205829230001DA025012038833903000120094A0003041200	519.799,38
15291105151205829230001DA025012038833903000120094A0003041300	1.733.592,02
15291105151205829230001DA025012038833903900120036A0003041100	355.363,05
15291105151205829230001DA025012038833903900120036P0010031200	377.165,00
15291105151205829230001DA025012038833903900120048A0003041200	63.249,99
15291105151205829230001DA025012038833903900120094A0000340200	9.697.740,59
15291105151205829230001DA025012038833903900120094A0003040500	170.500,00
15291105151205829230001DA025012038833903900120094A0003041200	10.227.403,77
15291105151205829230001DA025012038833903900120094A0003041300	13.455.819,70
15291105151205829230001DA025012038833903900120094P0010030100	332.246,99
15291105151205829230001DA025012038833903900120094P0010030500	19.300,00
15291105151205829230001DA025012038833903900120094P0010031200	1.256.106,13
15291105151205829230001DA025012038833904700120094A0003041300	1.959,38
15291105151205829230001DA025012038833909200120094A0003041300	66.444,71
15291105151205829230001DA025012038833913900120094A0003041300	220.000,00
15291105151205831330001DA025012038833903900120127P0010030500	39.599,90

UG Receptora - 120096

15291105122210820000001DA025012032033903000120096A0000340101	565.766,23
15291105122210820000001DA025012032033903900120096A0000340101	9.670,18
15291105122210820000001DA025012032033903900120099A0000341800	1.179,98
15291105122210820000001DA025012032033913900120096A0000340101	13.341,25
15291105122210820000001DA025012052033903000120096A0000340100	44.799,70
15291105122210820000001DA028012032033901400120096A0131340100	1.328,10
15291105122210820000001DA028012032033901500120096A0000340100	15.268,90
15291105122210820000001DA028012032033903300120155A0000340100	4.000,00
15291105122210820000001DA028012032033903900120096A0000340100	60.000,00
15291105122210820000001DA028012032033903900120096A0000340200	249.118,70
15291105122210820000001DA028012032033904700120096A0000340200	2.944,24
25291105302210828870001PA025012035033903000120096A0000420000	757.750,05

RELATÓRIO DE GESTÃO 2012_FUNDO AERONÁUTICO_ 2013

25291105302210828870001PA025012035033903900120096A0000420000	1.016.206,34
25291105302210828870001PA025012055033903000120096A0000420000	770.844,50
25291105302210828870001PA025012055033903900120096A0000420000	11.392,22
25291105302210828870001PA065012055033903000120096A0000420000	609.832,58
25291105302210828870001PA065012055033903900120096A0000420000	88.482,87

UG Receptora - 120097

15291105122210820000001DA025012032033903000120097A0000340100	3.171,18
15291105122210820000001DA025012032033903900120097A0000340100	49.645,94
15291105122210820000001DA025012032033913900120097A0000340100	5.000,00
15291105122210820000001DA025012052033903000120097A0000340100	6.155,14
15291105122210820000001DA025012052033903900120097A0000340100	43.412,03
15291105122210820000001DA025012052033913900120097A0000340100	2.000,00
15291105122210820000001DA025012056033903000120097A0000090000	146.589,61
15291105122210820000001DA025012056033903900120097A0000090000	3.211.311,98
15291105122210820000001DA025012056033904700120097A0000090000	526,76
15291105122210820000001DA025012061033903000120097A0000340900	2.950,40
15291105122210820000001DA025012061033903200120097A0000340900	355,86
15291105122210820000001DA025012061033903900120097A0000340900	8.855,31
15291105122210820000001DA025012061033909300120097A0000340900	4.074,98
15291105122210820000001DA028012032033901500120097A0107340100	16.290,40
15291105122210820000001DA028012032033903000120097A0000340100	1.837,31
15291105122210820000001DA028012032033903900120097A0000090000	153.069,41
15291105122210820000001DA028012032033903900120097A0000340100	139.288,19
15291105122210820000001DA028012032033903900120097A0000340200	172.016,38
15291105122210820000001DA028012032033903900120099A0000341800	1.280,03
15291105151205827560001DA028167221033903000120099A0001790200	9.298,94
15291105151205827560001DA028167221033903900120099A0001790200	4.868,07
15291105151205829230001DA025012038833903900120097A0003110000	271.372,73

UG Receptora - 120100

15291105122210820000001DA025012032033901500120100A0000340100	500,00
15291105122210820000001DA025012032033903000120100A0000340100	149,94
15291105122210820000001DA025012032033903900120100A0000340100	64.329,00
15291105122210820000001DA025012052033903000120100A0000340100	31.195,73
15291105122210820000001DA025012052033903000120133A0000340100	4.999,75
15291105122210820000001DA025012052033903900120100A0000340100	21.688,00
15291105122210820000001DA025012061033903900120100A0000340900	4.855,31
15291105122210820000001DA025012061033909300120100A0000340900	5.127,04
15291105122210820000001DA028012032033901500120100A0131340100	4.344,25
15291105122210820000001DA028012032033903000120099A0000341400	6.076,00
15291105122210820000001DA028012032033903000120100A0000340100	82.754,03
15291105122210820000001DA028012032033903000120100A0001730000	3.547.838,28
15291105122210820000001DA028012032033903900120099A0000341800	421,12
15291105122210820000001DA028012032033903900120100A0000340100	270.432,54

RELATÓRIO DE GESTÃO 2012_FUNDO AERONÁUTICO_ 2013

15291105122210820000001DA028012032033903900120100A0000340200	120.474,27
15291105122210820000001DA028012032033903900120100A0001730000	351.456,61
15291105122210820000001DA028012032033913900120100A0000340100	30.615,04

UG Receptora - 120101

15291105122210820000001DA025012052033903000120015A0001720000	5.000,32
15291105122210820000001DA025012052033903000120101A0000340100	479.906,24
15291105122210820000001DA025012052033903000120101A0001720000	123.779,12
15291105122210820000001DA025012052033903300120101A0000340100	10.681,00
15291105122210820000001DA025012052033903900120101A0000340100	385.318,29
15291105122210820000001DA025012052033906700120101A0000340100	2.251,43
15291105122210820000001DA025012056033903000120149A0000090000	310.121,97
15291105122210820000001DA025012056033903900120101A0000090000	3.454,83
15291105122210820000001DA025012056033903900120149A0000090000	1.201.713,51
15291105122210820000001DA025012061033903200120101A0000340900	131.150,50
15291105122210820000001DA025012061033909300120101A0000340900	108.998,46
15291105122210820000001DA028012032033901400120101A0131340100	2.656,20
15291105122210820000001DA028012032033901400120101A0132340100	1.900,40
15291105122210820000001DA028012032033901500120101A0107340100	117.900,00
15291105122210820000001DA028012032033901500120148A0107340100	3.679,00
15291105122210820000001DA028012032033901500120149A0107340100	4.000,00
15291105122210820000001DA028012032033901500120329A0107340100	19.000,00
15291105122210820000001DA028012032033901500120498A0107340100	8.000,00
15291105122210820000001DA028012032033903000120099A0000341400	7.999,00
15291105122210820000001DA028012032033903000120101A0000340100	97.358,64
15291105122210820000001DA028012032033903000120101A0000340101	7.575,74
15291105122210820000001DA028012032033903000120148A0000340100	17.344,81
15291105122210820000001DA028012032033903000120149A0000340100	10.310,24
15291105122210820000001DA028012032033903300120101A0000340100	6.834,94
15291105122210820000001DA028012032033903300120155A0155340100	7.767,96
15291105122210820000001DA028012032033903300120158A0000340100	2.398,00
15291105122210820000001DA028012032033903900120101A0000340100	276.989,43
15291105122210820000001DA028012032033903900120101A0000340101	267.423,90
15291105122210820000001DA028012032033903900120101A0000340200	301.751,38
15291105122210820000001DA028012032033903900120128A0000340100	1.380,25
15291105122210820000001DA028012032033903900120148A0000340100	177.454,16
15291105122210820000001DA028012032033903900120149A0000090000	41.666,00
15291105122210820000001DA028012032033903900120149A0000340100	41.448,98
15291105122210820000001DA028012032033904700120101A0000340200	3.095,12
15291105122210820000001DA028012032033913900120101A0000340100	15.749,99
15291105151205829160001DA028012032033903000120101A0002450000	242.478,60
15291105151205829160001DA028012032033903300120101A0002450000	36.188,00
15291105151205829160001DA028012032033903900120101A0000340301	2.760,00
15291105151205829160001DA028012032033903900120101A0002450000	30.221,64

RELATÓRIO DE GESTÃO 2012_FUNDO AERONÁUTICO_ 2013

15291105151205829230001DA025012038833901400120462A0003041300	13.052,00
15291105151205829230001DA025012038833901500120036A0000340100	26.127,00
15291105151205829230001DA025012038833901500120462A0003041300	346.948,00
15291105151205829230001DA025012038833901500120466A0003040100	3.348,75
15291105151205829230001DA025012038833903000120462A0003041300	129.957,83
15291105151205829230001DA025012038833903900120021A0003041300	40.584,27
15291105151205829230001DA025012038833903900120036P0010031200	81.875,51
15291105151205829230001DA025012038833903900120149A0003110000	335.000,00
15291105151205829230001DA025012038833903900120462A0003041200	72.046,00
15291105151205829230001DA025012038833903900120462A0003041300	139.897,25
25291105302210828870001PA025012035033903000120101A0000420000	211.486,00
25291105302210828870001PA025012035033903900120101A0000420000	128.689,16
25291105302210828870001PA025012055033903000120101A0000420000	155.066,26
25291105302210828870001PA025012055033903900120101A0000420000	112.701,74
25291105302210828870001PA025012055044905200120101A0000420000	
25291105302210828870001PA065012055033903000120101A0000420000	33.007,39
25291105302210828870001PA065012055033903900120101A0000420000	90.063,35

UG Receptora - 120127

15291105122210820000001DA028012032033903900120099A0000341800	2.022,66
15291105126205852610001DA028012032044903900120127P0002730000	
15291105151205820SA0001DA028012032033903500120127P0009180000	134.615,00
15291105151205829230001DA025012038833903900120127P0010030100	2.000.000,00
15291105151205829230001DA025012038833903900120127P0010030400	4.000.000,00
15291105151205829230001DA025012038833903900120156A0003041300	184.356,62
15291105151205831330001DA025012037133903000120127A0003041300	3.628,55
15291105151205831330001DA025012037133903900120127A0003041300	39.625,51
15291105151205831330001DA025012038833503900120127A0003041300	21.377.865,42
15291105151205831330001DA025012038833504100120127A0003041300	21.973.918,45
15291105151205831330001DA025012038833903000120127A0003041300	168.191,39
15291105151205831330001DA025012038833903900120127A0003041300	1.259.064,84
15291105151205831330001DA025012038833903900120127P0010030100	974,00
15291105151205831330001DA025012038833903900120127P0010030200	2.352.387,54
15291105151205831330001DA025012038833913900120127A0003041300	15.000,00
15291105151205831330001DA025012038833914700120127A0003041300	20.000,00

UG Receptora - 120127

15291105122210820000001DA025012032033903000120038A0000340100	34.759,00
15291105122210820000001DA025012032033903000120049A0000340100	108.969,00
15291105122210820000001DA025012032033903000120128A0002450100	192.938,82
15291105122210820000001DA025012032033903000120130A0000340100	428.113,77
15291105122210820000001DA025012032033903900120038A0000340100	180.424,22
15291105122210820000001DA025012032033903900120046A0000340100	353.004,58
15291105122210820000001DA025012032033903900120049A0000340100	701.407,01
15291105122210820000001DA025012032033903900120130A0000340100	707.372,60

RELATÓRIO DE GESTÃO 2012_FUNDO AERONÁUTICO_ 2013

15291105122210820000001DA025012032033903900120160A0000340100	72.664,00
15291105122210820000001DA025012032033913900120038A0000340100	12.147,12
15291105122210820000001DA025012051033903000120046P0003990000	94.277,63
15291105122210820000001DA025012051033903900120035P0003990000	8.347,00
15291105122210820000001DA025012051033903900120046A0000340100	183.139,21
15291105122210820000001DA025012051033903900120046P0003990000	409.491,03
15291105122210820000001DA025012052033903000120038A0000340100	14.951,71
15291105122210820000001DA025012052033903000120046A0000340100	229.086,20
15291105122210820000001DA025012052033903000120047A0000340100	20.460,00
15291105122210820000001DA025012052033903000120049A0000340100	193.528,39
15291105122210820000001DA025012052033903000120049A0001720000	49.615,11
15291105122210820000001DA025012052033903900120013A0000340100	25.000,00
15291105122210820000001DA025012052033903900120038A0000340100	21.168,00
15291105122210820000001DA025012052033903900120046A0000340100	982.810,12
15291105122210820000001DA025012052033903900120047A0000340100	46.914,90
15291105122210820000001DA025012052033903900120049A0000340100	250.814,84
15291105122210820000001DA025012052033909300120049A0000340100	1.200,67
15291105122210820000001DA025012052033913900120047A0000340100	384,00
15291105122210820000001DA028012032033901400120032A0130340100	1.434,90
15291105122210820000001DA028012032033901400120035A0130340100	3.610,80
15291105122210820000001DA028012032033901400120049A0000340100	2.561,20
15291105122210820000001DA028012032033901400120049A0130340100	1.133,25
15291105122210820000001DA028012032033901500120128A0107340100	6.255,90
15291105122210820000001DA028012032033901500120128A0130340100	2.319,00
15291105122210820000001DA028012032033901500120130A0107340100	560,50
15291105122210820000001DA028012032033903000120035A0000340100	10.955,00
15291105122210820000001DA028012032033903000120038A0000340100	19.819,00
15291105122210820000001DA028012032033903000120046A0000340100	243.909,90
15291105122210820000001DA028012032033903000120047A0000340100	135.503,44
15291105122210820000001DA028012032033903000120049A0000340100	203.535,00
15291105122210820000001DA028012032033903000120128A0000340100	6.309,80
15291105122210820000001DA028012032033903000120128A0004060000	29.349,00
15291105122210820000001DA028012032033903000120130A0000340100	41.053,65
15291105122210820000001DA028012032033903000120160A0000340100	21.055,45
15291105122210820000001DA028012032033903900120032A0000340100	1.091.150,45
15291105122210820000001DA028012032033903900120032A0000340200	534.125,65
15291105122210820000001DA028012032033903900120035A0000340100	198.385,00
15291105122210820000001DA028012032033903900120035A0000340200	292.903,43
15291105122210820000001DA028012032033903900120038A0000340100	624.246,00
15291105122210820000001DA028012032033903900120046A0000340100	265.490,00
15291105122210820000001DA028012032033903900120046A0000340200	821.517,05
15291105122210820000001DA028012032033903900120046A0001730000	45.934,30
15291105122210820000001DA028012032033903900120047A0000340100	264.673,33

RELATÓRIO DE GESTÃO 2012_FUNDO AERONÁUTICO_ 2013

15291105122210820000001DA028012032033903900120047A0000340200	84.401,60
15291105122210820000001DA028012032033903900120047A0001730000	204.913,57
15291105122210820000001DA028012032033903900120049A0000340100	225.150,00
15291105122210820000001DA028012032033903900120049A0000340200	145.399,59
15291105122210820000001DA028012032033903900120099A0000341800	10.891,30
15291105122210820000001DA028012032033903900120128A0000340100	124.520,00
15291105122210820000001DA028012032033903900120128A0004060000	2.145.214,06
15291105122210820000001DA028012032033903900120130A0000340100	181.148,99
15291105122210820000001DA028012032033903900120130A0000340200	448.125,38
15291105122210820000001DA028012032033903900120153A0000340100	3.800,00
15291105122210820000001DA028012032033903900120160A0000340100	84.666,00
15291105122210820000001DA028012032033909300120128A0000340100	7.962,50
15291105122210820000001DA028012032033913900120035A0000340100	1.500,00
15291105151205820SA0001DA028012032033903000120128P0010860000	104.930,43
15291105151205820SA0001DA028012032033903900120032A0004010000	7.110,00
15291105151205820SA0001DA028012032033903900120128A0004010000	92.035,10
15291105151205820SA0001DA028012032033903900120128P0009920000	3.244.963,00
15291105151205827560001DA028167221033903900120099A0001790200	2.524.117,56
15291105151205829160001DA028012032033903900120130A0000340301	7.980,00
15291105151205829230001DA025012037233903900120036A0003041200	190.217,28
15291105151205829230001DA025012038833901500120036A0000340100	2.209,60
15291105151205829230001DA025012038833903900120036A0003040000	474.038,48
15291105151205829230001DA025012038833903900120038A0000010000	140.000,00
15291105151205829230001DA025012038833903900120048A0003041200	102.200,00
15291105151205829230001DA025012038833903900120128A0003040000	1.823.849,66
15291105151205831230001DA028012032033903900120038P0008440000	138.500,00
25291105302210828870001PA025012035033903000120035A0000420000	14.040,91
25291105302210828870001PA025012035033903000120046A0000420000	15.019,89
25291105302210828870001PA025012035033903000120047A0000420000	9.187,27
25291105302210828870001PA025012035033903000120049A0000420000	24.251,59
25291105302210828870001PA025012035033903900120035A0000420000	3.510,38
25291105302210828870001PA025012035033903900120046A0000420000	9.935,04
25291105302210828870001PA025012035033903900120047A0000420000	480,00
25291105302210828870001PA025012035033903900120049A0000420000	1.808,00
25291105302210828870001PA025012055033903000120046A0000420000	5.398,87
25291105302210828870001PA025012055033903900120046A0000420000	1.530,16
25291105302210828870001PA065012055033903000120049A0000420000	9.268,95
TOTAL	1.049.845.887,62

ANEXO 1
RELATÓRIO DE GESTÃO 2012
MOVIMENTAÇÃO ORÇAMENTÁRIA POR GRUPO DE DESPESA
52111 - COMANDO DA AERONÁUTICA
UJ 121002 - FUNDO AERONÁUTICO
Movimentação Externa Concedida
Despesas Correntes

Classificação da Ação	4- Investimentos
UG Receptora - 120001	
15291105122210820000001DA028012032044905200120001A0000340100	82.886,45
UG Receptora - 120003	
15291105122210820000001DA025012052044905200120003A0000340100	40.245,60
15291105122210820000001DA028012032044905200120003A0000340100	117.000,00
15291105122210820000001DA028012032044905200120151A0000340100	19.877,88
15291105126205852610001DA028012032044903900120107P0002730000	133.388,43
15291105126205852610001DA028012032044903900120107P0011570000	199.816,99
15291105126205852610001DA028012032044905200120107P0011570000	149.416,00
15291105151205820S90001DA028166341944903900120003P0000200300	173.520,56
15291105151205829130001DA025012037744903900120106A0001960000	9.304,00
15291105151205829130001DA025012037744905100120106A0001960000	5.990,00
15291105151205829130001DA025012037744905100120173A0001960000	11.552,00
15291105151205829130001DA025012037744905200120106A0001960000	254.672,52
15291105151205829130001DA025012037744905200120173A0001960000	2.778,00
15291105151205829160001DA028012032044905200120107A0002450000	83.986,00
15291105151205831330001DA030000000044903900120115MD00065	125.250,00
15291105151205831330001DA030000000044903900120115SOF11020018	81.000,00
15291105151205831330001DA030000000044905100120115MD00065	2.293.500,00
15291105482205813D80001DA010000000044905100120003P0007820000	594.000,00
15291105482205813D80001DA025012032044905100120003P0007820000	906.000,00
UG Receptora - 120004	
15291105122210820000001DA028012032044905200120004A0000340100	315.885,00
UG Receptora - 120005	
15291105122210820000001DA025012052044903900120005A0000340100	7.518,00
15291105122210820000001DA025012052044905200120005A0000340100	42.210,39
UG Receptora - 120006	
15291105122210820000001DA025012032044905200120006A0000340100	119.424,60
15291105122210820000001DA025012052044905200120006A0000340100	370.743,00
15291105122210820000001DA028012032044903900120002A0000340100	1.026,50
15291105122210820000001DA028012032044905100120006P0009121000	500.000,00
15291105122210820000001DA028012032044905200120001A0000340100	97.130,00
15291105122210820000001DA028012032044905200120002A0000340100	63.763,33
15291105122210820000001DA028012032044905200120006A0000340100	7.017,00

RELATÓRIO DE GESTÃO 2012_FUNDO AERONÁUTICO_ 2013

15291105122210820000001DA028012032044905200120039A0000340100	55.000,00
15291105122210820000001DA028012032044905200120105A0000340100	9.739,90
15291105122210820000001DA028012032044905200120108A0000340100	59.952,80
15291105122210820000001DA028012032044905200120109A0000340100	17.596,62
15291105122210820000001DA028012032044905200120111A0000340100	223.297,96
15291105122210820000001DA028012032044905200120113A0000340100	214.143,66
15291105122210820000001DA028012032044905200120131A0000340100	254.848,80
15291105122210820000001DA028012032044905200120131A0131340100	19.985,83
15291105122210820000001DA028012032044905200120132A0000340100	139.596,00
15291105122210820000001DA028012032044905200120192A0000340100	61.184,00
15291105151205820S90001DA028012032044905100120006P0009121000	355.000,00
15291105151205854080001DA028012032044903000120108P0007830000	8.487.500,61
15291105151205854080001DA028012032044903900120108P0007830000	9.445.472,20
15291105151205854080001DA028012032044905200120108P0007830000	4.353.231,88
25291105302210828870001PA025012055044905200120112A0000420000	190.251,06
UG Receptora - 120008	
15291105122210820000001DA025012052044905200120008A0000340100	10.000,00
15291105151205827560001DA028167221044905200120099A0001790200	623.999,48
15291105151205829230001DA025012038844903900120008A0003041200	351.340,00
15291105151205829230001DA025012038844903900120008A0003041300	69.881,45
15291105151205829230001DA025012038844903900120008P0010030200	17.000,30
15291105151205829230001DA025012038844903900120008P0010031200	695.320,84
15291105151205829230001DA025012038844905100120008P0010030100	40.000,00
15291105151205829230001DA025012038844905100120008P0010031200	2.769.404,11
15291105151205829230001DA025012038844905200120008A0003041200	179.379,12
15291105151205829230001DA025012038844905200120008A0003041300	1.235.459,46
15291105151205829230001DA025012038844905200120036A0003041200	859.293,00
15291105151205829230001DA025012038844905200120036A0003200000	16.000,00
UG Receptora - 120014	
15291105122210820000001DA025012032044905100120014P0010920500	350.000,00
15291105122210820000001DA025012052044905200120014A0000340100	69.261,00
15291105122210820000001DA028012032044905100120014P0010920500	42.000,00
15291105122210820000001DA028012032044905200120014A0000340100	8.943,20
15291105151205820S90001DA028012032044905100120014P0010920500	2.000.000,00
15291105151205829230001DA025012038844905200120462A0003041200	12.399,66
15291105151205829230001DA025012038844905200120462A0003041300	59.950,70
25291105302210828870001PA025012055044905200120014A0000420000	55.000,00
UG Receptora - 120015	
15291105122210820000001DA025012052044905200120015A0000340100	40.000,00
UG Receptora - 120016	
15291105122210820000001DA025012032044905200120110A0000060000	79.900,00
15291105122210820000001DA025012051044905100120143P0003990000	79.644,92
15291105122210820000001DA025012051044905200120141P0003990000	26.305,72

RELATÓRIO DE GESTÃO 2012_FUNDO AERONÁUTICO_ 2013

15291105122210820000001DA025012051044905200120142P0003990000	3.195,40
15291105122210820000001DA025012052044905100120016A0001730000	93.341,77
15291105122210820000001DA025012052044905200120016A0000340100	538.516,71
15291105122210820000001DA025012052044905200120110A0000340100	543,76
15291105122210820000001DA025012052044905200120142A0000340100	5.000,00
15291105122210820000001DA025012056044905200120512A0000090000	18.796,26
15291105122210820000001DA025012061044905100120155A0000340900	1.046.730,57
15291105122210820000001DA025012061044905200120016A0000340900	228.854,00
15291105122210820000001DA025012062044905200120016A0000340100	12.368,35
15291105122210820000001DA028012032044905200120016A0000340100	30.000,00
15291105122210820000001DA028012032044905200120110A0000340100	91.359,58
15291105122210820000001DA028012032044905200120113A0000340100	9.281,78
15291105122210820000001DA028012032044905200120142A0000340100	9.669,18
15291105122210820000001DA028012032044905200120143A0000340100	8.702,86
15291105122210820000001DA028012032044905200120150A0000340100	3.511,00
15291105122210820000001DA028012032044905200120298A0000340100	4.064,00
15291105122210820000001DA028012032044905200120299A0000340100	2.104,20
15291105122210820000001DA028012032044905200120512A0000340100	2.196,50
15291105126205852610001DA028012032044903000120142P0009810000	2.980,96
15291105126205852610001DA028012032044903900120142P0009810000	29.147,00
15291105126205852610001DA028012032044905200120142P0009810000	104.396,00
15291105128205625950001DA028012032044905200120141A0000200000	38.332,80
15291105151205827560001DA028167221044905200120099A0001790200	11.000,00
15291105151205829130001DA025012037744905200120141A0001960000	17.619,89
15291105151205844040001DA028012032044903900120016A0003330000	93.341,77
15291105151205844040001DA028012032044903900120142A0003330000	1.700,00
15291105151205844040001DA028012032044905100120016A0003330000	122.258,23
15291105151205844040001DA028012032044905100120141A0003330000	42.920,00
15291105151205844040001DA028012032044905100120142A0003330000	216.683,30
15291105151205844040001DA028012032044905200120140A0003330000	237.162,00
15291105151205844040001DA028012032044905200120141A0003330000	1.580,00
15291105151205844040001DA028012032044905200120142A0003330000	309.381,14
15291105151205844040001DA028012032044905200120142A0003600000	32.860,32
15291105151205844040001DA028012032044905200120142A0003610000	35.649,00
15291105151205844040001DA028012032044905200120299A0003330000	52.230,00
15291105151205854080001DA028012032044903000120141P0003710000	2.081,96
15291105151205854080001DA028012032044903000120142P0010140000	7.164,16
15291105151205854080001DA028012032044903900120141P0003710000	4.003.431,00
15291105151205854080001DA028012032044903900120142P0010140000	1.200,00
15291105151205854080001DA028012032044905200120142P0000750000	4.157,10
15291105151205854080001DA028012032044905200120142P0010110000	315.052,65
15291105151205854080001DA028012032044905200120142P0010140000	24.065,02
15291105151205854080001DA028012032044905200120142P0010160000	15.519,94

RELATÓRIO DE GESTÃO 2012_FUNDO AERONÁUTICO_ 2013

25291105302210828870001PA025012055044905200120016A0000420000	3.749,31
UG Receptora - 120017	
15291105122210820000001DA025012032044905200120017A0000340100	92.900,00
15291105122210820000001DA025012052044905200120017A0000340100	49.709,67
15291105122210820000001DA025012061044905100120017A0000340900	65.777,72
15291105122210820000001DA028012032044905200120017A0000340100	356.238,00
15291105151205820S90001DA028012032044905100120018P0008050100	50.000,00
15291105151205820S90001DA028166776344905100120017P0002796300	451.128,00
15291105151205829130001DA025012037744905200120169A0001960000	24.884,00
25291105302210828870001PA025012055044905200120017A0000420000	11,01
UG Receptora - 120018	
15291105122210820000001DA025012052044905200120018A0000340100	126.612,48
UG Receptora - 120019	
25291105302210828870001PA025012055044905200120019A0000420000	205.635,00
25291105302210828870001PA025012055044905200120118A0000420000	183.718,47
UG Receptora - 120020	
15291105122210820000001DA025012052044905100120020A0000340100	7.688,34
15291105122210820000001DA025012052044905200120020A0000340100	72.728,17
15291105122210820000001DA028012032044905200120020A0000340100	20.000,00
UG Receptora - 120021	
15291105122210820000001DA025012056044903900120021A0000090000	14.682,80
15291105151205829230001DA01000000044905100120036A0003041200	200.000,00
15291105151205829230001DA025012038844903900120021A0003041200	645.711,31
15291105151205829230001DA025012038844903900120021P0010030100	706.046,15
15291105151205829230001DA025012038844903900120021P0010031200	3.391.293,34
15291105151205829230001DA025012038844905100120021P0010030100	475.129,03
15291105151205829230001DA025012038844905100120021P0010031200	1.888.270,69
15291105151205829230001DA025012038844905200120021A0003041200	132.300,00
15291105151205829230001DA025012038844905200120021A0003041300	1.935.756,26
15291105151205829230001DA025012038844905200120021P0010030500	8.300,00
15291105151205829230001DA025012038844905200120036A0003041200	399.565,94
15291105151205829230001DA025012038844905200120036P0010031200	349.846,00
UG Receptora - 120023	
15291105122210820000001DA025012052044905200120023A0000340100	35.829,80
15291105122210820000001DA028012032044905200120023A0000340100	3.487,20
25291105302210828870001PA025012055044905200120023A0000420000	10.565,00
UG Receptora - 120024	
15291105122210820000001DA025012052044905200120024A0000340100	142.505,79
15291105151205829230001DA025012038844903900120036A0003040000	249.116,33
UG Receptora - 120025	
15291105122210820000001DA025012052044905200120025A0000340100	200.000,00
25291105302210828870001PA025012055044905200120025A0000420000	60.786,00
UG Receptora - 120026	

RELATÓRIO DE GESTÃO 2012_FUNDO AERONÁUTICO_ 2013

15291105122210820000001DA028012032044905200120026A0000340100	87.297,44
15291105151205820S90001DA028012032044905100120026P0006811200	424.432,97
UG Receptora - 120027	
15291105122210820000001DA025012052044905200120027A0000340100	321.500,02
15291105151205829230001DA025012038844905200120036A0003200000	235.985,63
25291105302210828870001PA025012055044905200120027A0000420000	27.896,77
UG Receptora - 120028	
15291105122210820000001DA025012052044905200120028A0000340100	121.538,44
15291105122210820000001DA025012061044905200120028A0000340900	16.970,00
15291105151205829130001DA025012037744905200120170A0001960000	100.000,00
152911053912108201J0001DA028012032044905200120121A0000460000	40.000,00
UG Receptora - 120029	
15291105151205829230001DA025012038844905200120036A0003200000	280.954,16
15291105151205831330001DA025012038844903900120127A0003041300	1.472.171,36
UG Receptora - 120030	
15291105122210820000001DA025012032044905200120030A0000340100	255.697,95
15291105122210820000001DA025012052044905200120030A0000340100	88.170,89
15291105122210820000001DA025012052044905200120136A0000340100	11.500,00
15291105151205827560001DA028167221044905200120099A0001790200	56.969,40
15291105151205829230001DA025012038844905200120036A0003200000	22.837,00
UG Receptora - 120031	
15291105122210820000001DA028012032044903900120031P0010430700	149.983,99
15291105122210820000001DA028012032044903900120031P0010430800	47.824,14
15291105122210820000001DA028012032044905200120031A0107340100	24.949,00
15291105151205829230001DA025012038844903900120036P0010031200	223.961,00
15291105151205829230001DA025012038844905100120036P0010031200	29.800,00
15291105151205829230001DA025012038844905200120462A0003041200	1.002.054,40
15291105151205829230001DA025012038844905200120462A0003041300	148.669,00
15291105151205829230001DA025012038844905200120462P0010031200	119.256,00
UG Receptora - 120034	
15291105122210820000001DA025012052044905200120034A0000340100	8.429,36
15291105122210820000001DA025012052044905200120133A0000340100	29.892,00
UG Receptora - 120036	
15291105151205829230001DA025012038844903900120036A0003041200	771.396,74
15291105151205829230001DA025012038844903900120036A0003041300	8.920.507,05
15291105151205829230001DA025012038844903900120036P0010031200	2.418.159,25
15291105151205829230001DA025012038844905200120036A0003041200	9.706.519,90
15291105151205829230001DA025012038844905200120036A0003041300	8.919.400,33
15291105151205829230001DA025012038844905200120036A0460340100	69.569,88
15291105151205829230001DA025012038844905200120055A0003041000	146.998,50
15291105151205829230001DA025012038844905200120055A0003041300	8.322,00
15291105151205829230001DA025012038844905200120094A0003041200	67.915,02
15291105151205829230001DA025012038844905200120119A0003041300	196.656,98

RELATÓRIO DE GESTÃO 2012_FUNDO AERONÁUTICO_ 2013

15291105151205829230001DA025012038844905200120119P0010031200	42.703,00
15291105151205829230001DA025012038844905200120462A0003041300	141.669,10
15291105151205831330001DA030000000044905200120036SOF11020018	183.601,00
UG Receptora - 120039	
15291105122210820000001DA025012032044905200120039A0000340100	6.840,00
15291105122210820000001DA025012052044905200120133A0000340100	44.965,00
15291105122210820000001DA025012052044905200120136A0000340100	56.113,08
15291105122210820000001DA025012061044905200120039A0000340900	151.540,00
15291105122210820000001DA025012061044905200120044A0000340900	34.230,00
15291105122210820000001DA028012032044905200120099A0000340100	18.967,26
15291105122210820000001DA028012032044905200120134A0000340100	420,00
15291105122210820000001DA028012032044905200120135A0000340100	5.309,16
25291105302210828870001PA025012055044905200120039A0000420000	69.505,00
UG Receptora - 120040	
15291105122210820000001DA025012052044905200120040A0000340100	165.684,20
15291105122210820000001DA028012032044905200120040A0000340100	29.916,00
15291105122210820000001DA028012032044905200120040A0131340100	29.382,74
25291105302210828870001PA025012035044905200120040A0000420000	2.860.756,00
25291105302210828870001PA025012055044905200120040A0000420000	33.261,95
UG Receptora - 120041	
25291105302210828870001PA025012055044905200120041A0000420000	32.220,10
UG Receptora - 120042	
15291105122210820000001DA025012052044905200120042A0000340100	7.422,00
25291105302210828870001PA025012035044905200120042A0000420000	2.690.552,18
25291105302210828870001PA025012055044905200120042A0000420000	160.963,59
UG Receptora - 120045	
15291105122210820000001DA025012052044905200120045A0000340100	21.247,99
15291105151205829130001DA025012037744903900120170A0001960000	99.926,13
UG Receptora - 120048	
15291105122210820000001DA025012052044903900120048A0000340100	179.574,35
15291105151205829230001DA025012038844903000120036P0010031200	425.500,00
15291105151205829230001DA025012038844903900120048P0010031200	2.713.693,84
15291105151205829230001DA025012038844905100120048P0010031200	30.729,71
15291105151205829230001DA025012038844905200120036A0003041200	4.497.204,98
15291105151205829230001DA025012038844905200120036P0010031200	1.314.644,00
15291105151205829230001DA025012038844905200120048A0003041200	2.132.815,87
15291105151205829230001DA025012038844905200120048A0003041300	597.616,94
15291105151205829230001DA025012038844905200120048P0010031200	2.605.582,70
UG Receptora - 120053	
15291105151205827560001DA028167221044905200120099A0001790200	149.035,00
UG Receptora - 120054	
15291105122210820000001DA025012052044905200120054A0000340100	144.646,30
15291105122210820000001DA028012032044905200120054A0000340100	25.593,50

RELATÓRIO DE GESTÃO 2012_FUNDO AERONÁUTICO_ 2013

15291105122210820000001DA028012032044905200120137A0001780000	49.784,00
15291105151205820SA0001DA028012032044905200120158P0000220000	98.261,00
UG Receptora - 120057	
15291105122210820000001DA025012052044905200120129A0000340100	14.000,00
15291105122210820000001DA028012032044905200120057A0000340100	39.845,28
25291105302210828870001PA025012055044905200120057A0000420000	76.130,00
25291105302210828870001PA025012055044905200120129A0000420000	117.153,00
UG Receptora - 120059	
15291105122210820000001DA025012052044905200120059A0000340100	151.544,37
UG Receptora - 120060	
15291105122210820000001DA025012032044905200120060A0000340100	99.997,60
15291105122210820000001DA025012052044905200120060A0000340100	111.195,16
15291105122210820000001DA025012056044905200120502A0000090000	4.839,00
15291105122210820000001DA028012032044903900120502P0008012100	649.993,55
15291105122210820000001DA028012032044905200120060A0000340100	55.943,55
15291105151205820S90001DA028012032044903900120060P0008014200	479.996,57
15291105151205827560001DA028167221044905200120099A0001790200	72.909,99
25291105302210828870001PA025012055044905200120060A0000420000	36.117,02
UG Receptora - 120062	
15291105122210820000001DA025012052044905200120062A0000340100	149.716,69
15291105122210820000001DA028012032044905200120153A0000340100	19.999,99
15291105122210820000001DA028012032044905200120163A0000340100	24.997,94
UG Receptora - 120064	
15291105122210820000001DA025012052044903900120064A0000340100	3.240,00
15291105122210820000001DA025012052044905200120064A0000340100	229.045,60
15291105122210820000001DA028012032044905100120064P0008522200	600.000,00
15291105122210820000001DA028012032044905200120064A0000340100	204.996,54
15291105151205829230001DA025012038844905100120036A0003041100	347.160,17
25291105302210828870001PA025012055044905200120064A0000420000	61.319,57
UG Receptora - 120065	
15291105122210820000001DA025012051044905200120065P0003990000	486.012,47
15291105122210820000001DA025012052044905200120065A0000340100	6.900,00
15291105122210820000001DA025012063044905200120065A0000340700	1.700,00
15291105122210820000001DA028012032044905200120065A0000340100	493.490,59
UG Receptora - 120066	
15291105122210820000001DA028012032044905200120066A0000340100	3.190,00
25291105302210828870001PA025012035044905200120066A0000420000	45.000,00
25291105302210828870001PA025012055044905200120066A0000420000	4.000,00
UG Receptora - 120067	
15291105122210820000001DA025012052044905200120067A0000340100	214.998,96
15291105151205829230001DA025012038844905100120067P0010031200	718.407,57
15291105151205829230001DA025012038844905200120036A0003041200	166.650,50
15291105151205829230001DA025012038844905200120067A0003041200	68.345,40

RELATÓRIO DE GESTÃO 2012_FUNDO AERONÁUTICO_ 2013

15291105151205829230001DA025012038844905200120067A0003041300	249.999,70
15291105151205829230001DA025012038844905200120067P0010030100	15.379,92
15291105151205829230001DA025012038844905200120067P0010030500	75.112,87
15291105151205829230001DA025012038844905200120067P0010031100	3.713,99
15291105151205831330001DA03000000044905200120036SOF11020018	109.400,00
UG Receptora - 120068	
15291105122210820000001DA025012052044905200120068A0000340100	94.869,25
15291105122210820000001DA028012032044905200120068A0000340100	29.812,50
15291105151205820S90001DA028012032044903900120068P0006681300	95.580,00
15291105151205820S90001DA028012032044903900120068P0006681400	100.000,00
15291105151205829130001DA025012037744905200120171A0001960000	44.836,22
UG Receptora - 120069	
15291105151205829230001DA025012038844903900120036P0010031200	4.565,00
15291105151205829230001DA025012038844903900120069A0003041200	196.986,00
15291105151205829230001DA025012038844903900120069P0010031200	1.071.294,62
15291105151205829230001DA025012038844905100120069P0010031200	3.527.396,64
15291105151205829230001DA025012038844905200120036A0003041200	594.488,00
15291105151205829230001DA025012038844905200120069A0003041200	552.517,69
15291105151205829230001DA025012038844905200120069A0003041300	1.307.781,35
15291105151205829230001DA025012038844905200120069P0010030200	1.698.930,10
15291105151205829230001DA025012038844905200120069P0010031200	149.904,00
UG Receptora - 120071	
15291105122210820000001DA025012051044905200120143P0003990000	104.000,00
15291105122210820000001DA025012052044905200120017A0000340100	10.050,00
15291105122210820000001DA025012052044905200120024A0000340100	15.281,13
15291105122210820000001DA025012052044905200120031A0000340100	208.000,00
15291105122210820000001DA025012052044905200120071A0000340100	139.088,02
15291105122210820000001DA025012061044905200120155A0000340900	208.000,00
15291105122210820000001DA028012032044905200120004P0005650300	97.600,00
15291105122210820000001DA028012032044905200120024P0005650700	5.300,00
15291105122210820000001DA028012032044905200120071A0000340100	59.861,00
15291105122210820000001DA028012032044905200120099A0001790200	2.894,30
15291105122210820000001DA028012032044905200120099P0005650100	825.000,00
15291105122210820000001DA028012032044905200120099P0005650500	26.979,00
15291105122210820000001DA028012032044905200120100P0005650100	55.000,00
15291105122210820000001DA028012032044905200120108A0000340100	36.000,00
15291105122210820000001DA028012032044905200120110A0000340100	209.800,00
15291105151205827560001DA028167221044905200120099A0001790200	450.071,70
15291105151205829130001DA025012037744905200120106A0001960000	782.516,00
15291105151205829230001DA025012038844905200120036A0003041300	3.623.660,00
15291105151205831230001DA028012032044905200120038P0009890000	500.000,00
15291105151205831330001DA025012038844905200120127A0003041300	413.900,00
15291105151205889700001DA025012032044905200120099P0005650100	165.000,00

RELATÓRIO DE GESTÃO 2012_FUNDO AERONÁUTICO_ 2013

15291105151205889700001DA025012032044905200120099P0005650200	159.000,00
15291105151205889700001DA025012032044905200120099P0005650300	208.000,00
15291105151205889700001DA025012032044905200120099P0005650500	753.685,00
15291105151205889700001DA025012032044905200120099P0005650600	220.000,00
15291105151205889700001DA025012032044905200120099P0005650700	748.400,00
UG Receptora - 120072	
15291105122210820000001DA025012056044905200120516A0000090000	7.560,00
15291105151205829230001DA025012038844903900120072A0003041200	857.603,54
15291105151205829230001DA025012038844903900120072A0003041300	795.569,35
15291105151205829230001DA025012038844903900120072P0010031200	2.423.839,05
15291105151205829230001DA025012038844905100120072A0003041300	271.423,43
15291105151205829230001DA025012038844905100120072P0010030100	3.855.556,40
15291105151205829230001DA025012038844905100120072P0010030500	424.728,04
15291105151205829230001DA025012038844905100120072P0010031200	146.314,94
15291105151205829230001DA025012038844905200120036A0003041200	1.766.280,20
15291105151205829230001DA025012038844905200120036A0003200000	22.084,23
15291105151205829230001DA025012038844905200120036P0010031200	450.960,00
15291105151205829230001DA025012038844905200120072A0003041200	387.865,49
15291105151205829230001DA025012038844905200120072A0003041300	1.945.824,92
15291105151205829230001DA025012038844905200120072P0010031200	14.789,69
15291105151205831330001DA025012038844903900120127P0010030100	14.928,99
25291105302210828870001PA025012055044905200120072A0000420000	29.847,03
UG Receptora - 120073	
15291105122210820000001DA025012052044905200120073A0000340100	249.976,72
15291105122210820000001DA025012056044905200120073A0000090000	14.563,94
15291105122210820000001DA025012056044905200120514A0000090000	18.495,00
15291105151205827560001DA028167221044905200120099A0001790200	6.667,90
15291105151205829230001DA025012038844905200120036A0003200000	12.996,00
25291105302210828870001PA025012035044905200120073A0000420000	128.665,19
UG Receptora - 120074	
15291105122210820000001DA025012032044905100120074A0000340100	860.561,24
15291105122210820000001DA025012052044905200120074A0000340100	399.959,22
15291105122210820000001DA025012061044905200120074A0000340900	24.990,98
15291105151205829130001DA025012037744905100120172A0001960000	274.027,67
15291105151205829130001DA025012037744905200120172A0001960000	16.886,00
25291105302210828870001PA025012055044905200120077A0000420000	69.994,13
UG Receptora - 120075	
15291105122210820000001DA025012052044905200120075A0000340100	70.394,54
15291105122210820000001DA028012032044905200120075A0000340100	1.185,00
15291105151205829230001DA025012038844905200120462A0003041200	168.000,25
15291105151205829230001DA025012038844905200120462A0003041300	49.860,43
15291105151205829230001DA025012038844905200120462P0010031200	19.796,00

RELATÓRIO DE GESTÃO 2012_FUNDO AERONÁUTICO_ 2013

UG Receptora - 120076	
15291105122210820000001DA025012052044905200120076A0000340100	119.892,63
15291105122210820000001DA025012056044905200120076A0000090000	9.427,98
15291105122210820000001DA025012061044905200120076A0000340900	2.379,00
15291105151205827560001DA028167221044905200120099A0001790200	100.368,68
15291105151205829230001DA025012038844905200120036A0003200000	109.991,83
15291105151205829230001DA025012038844905200120072A0003041300	5.628,00
15291105151205829230001DA025012038844905200120462A0003041300	59.860,19
25291105302210828870001PA025012055044905200120076A0000420000	1.621,38
UG Receptora - 120080	
15291105122210820000001DA025012052044905200120080A0000340100	209.904,02
15291105122210820000001DA025012056044905100120080A0000340100	22.166,20
15291105151205827560001DA028167221044905200120099A0001790200	19.959,08
15291105151205829160001DA028012032044905200120080A0002450000	17.072,00
UG Receptora - 120081	
15291105122210820000001DA025012052044905200120081A0000340100	165.966,96
15291105122210820000001DA025012056044905200120081A0000090000	6.145,00
15291105122210820000001DA028012032044903900120081A0000340100	13.866,17
15291105122210820000001DA028012032044903900120081P0004113200	26.421,50
15291105122210820000001DA028012032044905100120518P0010650200	2.800.000,00
15291105122210820000001DA028012032044905100120518P0010650300	2.741.893,56
15291105122210820000001DA028012032044905200120081P0004113200	173.398,98
15291105122210820000001DA028012032044905200120328A0000340100	21.993,00
15291105482205813D80001DA025012032044905100120518P0010650200	412.500,00
15291105482205813D80001DA025012032044905100120518P0010650300	2.170.892,38
15291105482205813D80001DA025012036044905100120081P0010650300	599.714,06
25291105302210828870001PA025012055044905200120081A0000420000	11.216,00
UG Receptora - 120082	
15291105122210820000001DA025012052044905200120082A0000340100	64.959,26
15291105122210820000001DA028012032044905200120082A0000340100	22.923,54
15291105151205820S90001DA028012032044903900120082P0010660201	201.572,52
15291105151205829230001DA025012038844905200120036A0003200000	78.995,28
UG Receptora - 120083	
15291105122210820000001DA025012052044905200120083A0000340100	46.859,47
15291105122210820000001DA028012032044905100120519P0008080500	3.779.121,56
15291105151205820S90001DA028012032044905100120519P0008080500	234.375,39
15291105151205827560001DA028167221044905200120099A0001790200	121.320,00
15291105151205829130001DA025012037744905100120174A0001960000	65.147,41
15291105151205829130001DA025012037744905200120174A0001960000	9.629,42
15291105151205829230001DA025012038844905100120519P0008080500	2.500.000,00
15291105482205813D80001DA025012032044905100120083P0008080500	550.000,00
15291105482205813D80001DA025012032044905100120519P0008080500	166.484,40
15291105482205813D80001DA025012032044905100120519P0010710100	1.211.500,00

RELATÓRIO DE GESTÃO 2012_FUNDO AERONÁUTICO_ 2013

UG Receptora - 120085	
15291105122210820000001DA028012032044905200120085A0000340100	10.346,00
UG Receptora - 120086	
15291105122210820000001DA025012052044905200120086A0000340100	257.524,14
15291105122210820000001DA025012056044905200120161A0000090000	11.039,90
15291105122210820000001DA025012061044905100120086A0000340900	70.671,41
15291105122210820000001DA025012061044905200120086A0000340900	24.718,90
15291105122210820000001DA025012062044905200120086A0000340100	198.984,87
15291105122210820000001DA028012032044905100120161P0010690101	26.408,64
15291105122210820000001DA028012032044905200120086A0000340100	239.768,50
15291105151205820S90001DA028012032044903900120089P0007710900	49.450,00
15291105151205829130001DA025012037744905100120168A0001960000	200.900,11
15291105151205829130001DA025012037744905200120168A0001960000	17.305,54
15291105482205813D80001DA025012032044905100120161P0010690101	466.100,00
UG Receptora - 120087	
15291105122210820000001DA025012052044905200120087A0000340100	230.860,26
15291105122210820000001DA028012032044905200120087A0000340100	34.200,00
15291105151205829230001DA025012038844905200120036A0003200000	78.489,23
UG Receptora - 120088	
15291105122210820000001DA025012052044903900120086A0000340100	9.936,66
15291105122210820000001DA025012056044905200120161A0000090000	4.100,00
15291105122210820000001DA028012032044905200120004P0005650300	104.000,00
15291105122210820000001DA028012032044905200120110A0000340100	37.000,00
UG Receptora - 120090	
15291105122210820000001DA028012032044905200120001A0000340100	1.195,45
15291105122210820000001DA028012032044905200120002A0000340100	165.182,46
15291105122210820000001DA028012032044905200120038A0000340100	31.387,14
15291105122210820000001DA028012032044905200120046A0000340100	3.612,19
15291105122210820000001DA028012032044905200120054A0000340100	26.022,99
15291105122210820000001DA028012032044905200120090A0000340100	5.079,92
15291105122210820000001DA028012032044905200120111A0000340100	4.904,09
15291105122210820000001DA028012032044905200120126A0003470000	937.209,69
15291105122210820000001DA028012032044905200120132A0000341100	2.043,50
15291105126205852610001DA028012032044903900120090P0002730000	43.322,20
15291105151205829130001DA025012037744905200120141A0001960000	221.962,56
15291105151205829230001DA025012038844903000120048A0003041200	5.197.348,95
15291105151205829230001DA025012038844903000120048P0010031200	612.966,32
15291105151205829230001DA025012038844903000120094A0003041200	7.905.183,19
15291105151205829230001DA025012038844903000120127P0010030200	484.241,70
15291105151205829230001DA025012038844903000120127P0010030800	96.848,33
15291105151205829230001DA025012038844903900120048A0003041200	723.525,70
15291105151205829230001DA025012038844903900120048P0010031200	856.896,77
15291105151205829230001DA025012038844903900120094A0003041200	530.604,67

RELATÓRIO DE GESTÃO 2012_FUNDO AERONÁUTICO_ 2013

15291105151205829230001DA025012038844903900120127P0010030100	38.739,32
15291105151205829230001DA025012038844903900120127P0010030300	484.241,70
15291105151205829230001DA025012038844903900120127P0010030800	774.786,71
15291105151205829230001DA025012038844905200120036A0000010000	5.529.512,78
15291105151205829230001DA025012038844905200120036A0000340100	10.217,50
15291105151205829230001DA025012038844905200120038A0000010000	178.482,01
15291105151205829230001DA025012038844905200120048A0003041200	84.202,42
15291105151205829230001DA025012038844905200120048P0010031200	422.865,54
15291105151205829230001DA025012038844905200120094A0003041200	469.343,31
15291105151205829230001DA025012038844905200120094P0010030300	1.724.203,13
15291105151205829230001DA025012038844905200120127P0010030100	193.696,66
15291105151205829230001DA025012038844905200120127P0010030200	15.495.734,58
15291105151205829230001DA025012038844905200120127P0010030300	1.162.180,08
15291105151205829230001DA025012038844905200120127P0010030800	774.786,71
15291105151205831230001DA028012032044905200120038P0007920600	254.431,57
15291105151205831230001DA028012032044905200120038P0009700000	519.249,06
15291105151205831230001DA028012032044905200120038P0009890000	1.309.073,46
15291105151205831330001DA025012038844903000120127P0010030100	1.359.026,10
15291105151205831330001DA025012038844903000120127P0010030200	838.565,04
15291105151205831330001DA025012038844903000120127P0010030400	706.431,80
15291105151205831330001DA025012038844903000120127P0010030500	359.753,33
15291105151205831330001DA025012038844903900120127P0010030100	291.384,81
15291105151205831330001DA025012038844903900120127P0010030200	4.737.145,92
15291105151205831330001DA025012038844903900120127P0010030400	2.063.678,56
15291105151205831330001DA025012038844903900120127P0010030500	2.589.909,22
15291105151205831330001DA025012038844903900120127P0010031200	2.804.323,25
15291105151205831330001DA025012038844905200120127P0010030100	4.669.990,20
15291105151205831330001DA025012038844905200120127P0010030200	12.392.302,62
15291105151205831330001DA025012038844905200120127P0010030300	859.657,48
15291105151205831330001DA025012038844905200120127P0010030400	11.035.471,04
15291105151205831330001DA025012038844905200120127P0010030500	140.691,73
15291105151205831330001DA025012038844905200120127P0010031200	564.282,04
15291105151205831330001DA03000000044903900120048SOF11020018	598.982,98
15291105151205831330001DA03000000044905200120048SOF11020018	622.928,28
15291105151205844040001DA028012032044905200120141A0003330000	279.756,64
15291105151205844040001DA028012032044905200120142A0003610000	76.660,72
15291105151205844040001DA028012032044905200120299A0003330000	176.162,06
15291105151205854080001DA028012032044903000120142P0000750000	25.535,11
15291105151205854080001DA028012032044903900120108P0007830000	16.212.172,46
15291105151205854080001DA028012032044903900120142P0000750000	40.877,03
15291105151205854080001DA028012032044905200120141P0003710000	132.141,01
15291105151205854080001DA028012032044905200120142P0010110000	471.759,06
15291105151205854080001DA028012032044905200120142P0010140000	101.163,51

RELATÓRIO DE GESTÃO 2012_FUNDO AERONÁUTICO_ 2013

15291105151205854080001DA028012032044905200120142P0010160000	80.738,83
15291105722205831160001DA028012032044905200120038P0009890000	152.516,23
25291105302210828870001PA025012035044905200120058A0000420000	8.191.272,62
25291105302210828870001PA025012035044905200120058P0009990000	146.662,67
UG Receptora - 120091	
15291105122210820000001DA025012032044905200120091A0000030000	19.826,02
15291105122210820000001DA028012032044905200120091A0000030000	37.391,98
15291105122210820000001DA028012032044905200120091A0000340100	30.651,66
15291105151205829230001DA025012038844903000120048A0003041200	15.722.027,60
15291105151205829230001DA025012038844903000120094A0003041200	170.574,81
15291105151205829230001DA025012038844903900120048A0003041200	327.081,94
15291105151205829230001DA025012038844903900120094A0003041200	67.128,98
15291105151205829230001DA025012038844905200120038A0000010000	8.047,30
15291105151205831230001DA028012032044903000120038P0008440000	0,02
15291105151205831230001DA028012032044905200120038P0008440000	296.097,71
15291105151205831230001DA028012032044905200120038P0009900100	1.022.780,01
15291105151205831330001DA025012038844903000120127P0010030100	108.931,96
15291105151205831330001DA025012038844903000120127P0010030200	8.241,39
15291105151205831330001DA025012038844903000120127P0010030300	221.435,29
15291105151205831330001DA025012038844903000120127P0010030800	90.786,88
15291105151205831330001DA025012038844903000120127P0010031200	30.473,55
15291105151205831330001DA025012038844903900120127P0009410000	10.537,90
15291105151205831330001DA025012038844903900120127P0010030100	5.293.875,43
15291105151205831330001DA025012038844903900120127P0010030200	9.074,22
15291105151205831330001DA025012038844903900120127P0010030300	41.952,24
15291105151205831330001DA025012038844903900120127P0010030800	18.788.718,60
15291105151205831330001DA025012038844903900120127P0010031200	575.211,80
15291105151205831330001DA025012038844905200120127P0009410000	18.823,39
15291105151205831330001DA025012038844905200120127P0010030100	6.546.519,43
15291105151205831330001DA025012038844905200120127P0010030200	406.537,57
15291105151205831330001DA025012038844905200120127P0010030300	5.588.142,59
15291105151205831330001DA025012038844905200120127P0010030400	201.115,14
15291105151205831330001DA025012038844905200120127P0010030800	13.462.419,94
15291105151205831330001DA025012038844905200120127P0010031200	962.464,80
15291105151205854080001DA028012032044905200120141P0003710000	41.131,57
15291105151205854080001DA028012032044905200120142P0010110000	100.586,02
15291105151205854080001DA028012032044905200120142P0010140000	27.312,95
15291105151205854080001DA028012032044905200120142P0010160000	2.038.655,66
25291105302210828870001PA025012035044905200120058A0000420000	3.968.575,93
UG Receptora - 120094	
15291105151205829230001DA025012038844903900120094A0003041200	802.438,68
15291105151205829230001DA025012038844903900120094P0010031200	189.260,00
15291105151205829230001DA025012038844905200120094A0003041300	439.408,40

RELATÓRIO DE GESTÃO 2012_FUNDO AERONÁUTICO_ 2013

UG Receptora - 120096	
25291105302210828870001PA025012055044903900120096A0000420000	10.000,00
25291105302210828870001PA025012055044905200120096A0000420000	493.050,77
UG Receptora - 120097	
15291105122210820000001DA025012032044905200120097A0000340100	24.899,39
15291105122210820000001DA025012052044905200120097A0000340100	25.812,53
15291105122210820000001DA025012056044905200120097A0000090000	66.910,51
UG Receptora - 120100	
15291105122210820000001DA025012052044905200120100A0000340100	13.280,68
15291105122210820000001DA025012052044905200120133A0000340100	68.939,43
15291105122210820000001DA028012032044905200120100A0000340100	57.694,86
UG Receptora - 120101	
15291105122210820000001DA025012052044905200120101A0000340100	305.823,82
15291105122210820000001DA025012056044905200120149A0000090000	1.200,00
15291105122210820000001DA025012061044905100120101A0000340900	13.912,50
15291105122210820000001DA025012061044905200120101A0000340900	4.194,90
15291105122210820000001DA028012032044905100120101P0006770700	108.000,00
15291105122210820000001DA028012032044905200120148A0000340100	24.999,99
15291105151205829160001DA028012032044905200120101A0002450000	64.108,48
15291105151205829230001DA025012038844905200120462A0003041200	38.019,93
15291105151205829230001DA025012038844905200120462A0003041300	61.951,91
15291105151205829230001DA025012038844905200120462P0010031200	12.593,00
15291105482205813D80001DA025012032044905100120101P0009100000	198.909,16
25291105302210828870001PA025012055044905200120101A0000420000	8.499,99
UG Receptora - 120127	
15291105126205852610001DA028012032044903900120127P0002730000	3.473.469,57
15291105151205829230001DA025012038844903900120127P0010030400	90.552,00
15291105151205829230001DA025012038844905100120127P0010030400	1.892.559,00
15291105151205829230001DA025012038844905200120127P0010030100	155.889,00
15291105151205831230001DA028012032044905200120127P0009870000	1.000.000,00
15291105151205831330001DA025012038844504100120127A0003041300	7.376.074,20
15291105151205831330001DA025012038844903000120127P0010030100	174.584,66
15291105151205831330001DA025012038844903000120127P0010030200	60.880,44
15291105151205831330001DA025012038844903000120127P0010030300	829.666,24
15291105151205831330001DA025012038844903000120127P0010031200	23.506,00
15291105151205831330001DA025012038844903900120127A0003041300	2.582.547,24
15291105151205831330001DA025012038844903900120127P0010030100	30.652.393,19
15291105151205831330001DA025012038844903900120127P0010030200	11.940.333,49
15291105151205831330001DA025012038844903900120127P0010030300	11.532.256,74
15291105151205831330001DA025012038844903900120127P0010030500	116.489,56
15291105151205831330001DA025012038844903900120127P0010030600	83.224,82
15291105151205831330001DA025012038844903900120127P0010031200	5.232.248,19
15291105151205831330001DA025012038844905100120127A0003041300	63.482,73

RELATÓRIO DE GESTÃO 2012_FUNDO AERONÁUTICO_ 2013

15291105151205831330001DA025012038844905100120127P0010030100	4.188.025,13
15291105151205831330001DA025012038844905100120127P0010030200	3.292.484,01
15291105151205831330001DA025012038844905100120127P0010030300	9.732.510,26
15291105151205831330001DA025012038844905100120127P0010030400	1.274.733,17
15291105151205831330001DA025012038844905100120127P0010030500	58.532,03
15291105151205831330001DA025012038844905100120127P0010031100	26.397.089,48
15291105151205831330001DA025012038844905100120127P0010031200	14.852.041,99
15291105151205831330001DA025012038844905200120127A0003041300	443.450,89
15291105151205831330001DA025012038844905200120127P0010030100	4.741.657,20
15291105151205831330001DA025012038844905200120127P0010030200	1.645.805,90
15291105151205831330001DA025012038844905200120127P0010030300	1.766.286,67
15291105151205831330001DA025012038844905200120127P0010030500	7.398,00
15291105151205831330001DA025012038844905200120127P0010030600	31.968,00
15291105151205831330001DA025012038844905200120127P0010031200	21.665.141,17
UG Rebedora - 120195	
15291105122210820000001DA025012052044905200120038A0000340100	7.900,00
15291105122210820000001DA028012032044905200120032A0000340100	19.660,66
15291105122210820000001DA028012032044905200120035A0000340100	69.829,39
15291105122210820000001DA028012032044905200120038A0000340100	139.886,00
15291105122210820000001DA028012032044905200120046A0000340100	402.190,50
15291105122210820000001DA028012032044905200120047A0000340100	23.862,00
15291105122210820000001DA028012032044905200120049A0000340100	29.900,50
15291105122210820000001DA028012032044905200120128A0000340100	11.793,00
15291105122210820000001DA028012032044905200120130A0000340100	19.987,18
15291105122210820000001DA028012032044905200120160SOF02040026	187.114,40
15291105126205852610001DA028012032044905200120128P0002730000	199.760,00
15291105151205820S90001DA028012032044903900120035P0007070000	158.293,20
15291105151205820S90001DA028012032044903900120035P0010221100	89.194,66
15291105151205820S90001DA028012032044903900120035P0010221900	53.768,54
15291105151205820S90001DA028012032044903900120035P0010222000	85.099,94
15291105151205820S90001DA028012032044903900120035P0010222200	38.091,11
15291105151205820S90001DA028012032044903900120035P0010222300	108.190,33
15291105151205820S90001DA028012032044903900120035P0010222400	312.033,79
15291105151205820S90001DA028012032044903900120035P0010222500	87.853,43
15291105151205820S90001DA028012032044903900120035P0010222600	25.195,96
15291105151205820S90001DA028012032044903900120035P0010222700	42.892,79
15291105151205820S90001DA028012032044903900120035P0010222800	57.292,60
15291105151205820S90001DA028012032044903900120035P0010901200	43.205,48
15291105151205820S90001DA028012032044903900120047P0007586700	299.982,20
15291105151205820S90001DA028012032044903900120047P0007586800	52.845,83
15291105151205820S90001DA028012032044903900120047P0007790000	214.857,08
15291105151205820S90001DA028012032044903900120049P0007781500	269.995,10
15291105151205820S90001DA028012032044903900120128P0011010100	183.658,04

RELATÓRIO DE GESTÃO 2012_FUNDO AERONÁUTICO_ 2013

15291105151205820S90001DA028012032044903900120128P0011010200	115.249,12
15291105151205820S90001DA028012032044903900120128P0011010300	196.197,92
15291105151205820S90001DA028012032044903900120130P0007791400	7.536,90
15291105151205820SA0001DA028012032044905200120128P0010860000	55.062,00
15291105151205829160001DA028012032044905200120128A0002450100	721.220,00
TOTAL	552.641.178,88

ANEXO 1
RELATÓRIO DE GESTÃO 2012
MOVIMENTAÇÃO ORÇAMENTÁRIA POR GRUPO DE DESPESA
52111 - COMANDO DA AERONÁUTICA
UJ 121002 - FUNDO AERONÁUTICO
Movimentação Externa Concedida
Despesas de Capital

UG Recebedora	Classificação da Ação	5 - Inversões Financeiras
120034	15291105151205889730001DA025012063045906200120034A0000340700	92.430,00
120065	15291105122210820000001DA025012063045906200120065A0000340700	132.997,43
120090	15291105151205889730001DA025012063045906200120100A0000340700	108.305,50
120100	15291105151205889730001DA025012063045906200120100A0000340700	3.354.795,18
	TOTAL	3.688.528,11

ANEXO 2
RELATÓRIO DE GESTÃO 2012
INFORMÇÕES SOBRE PROGRAMAS DE RESPONSABILIDADE DA UJ
52111 - COMANDO DA AERONÁUTICA
UJ 121002 - FUNDO AERONÁUTICO

Programa		Dotação Inicial	Dotação Final
0632	Reaparelhamento e Adequação da Força Aérea Brasileira	0,00	3.700.000,00
0999	Reserva de Contingência	255.814.827,00	0,00
2055	Desenvolvimento Produtivo	660.000,00	612.333,00
2056	Política Espacial	562.000,00	562.000,00
2058	Política Nacional de Defesa	1.332.918.680,00	1.701.868.317,00
2108	Programa de Gestão e Manutenção do Ministério da Defesa	448.905.892,00	490.436.491,00

ANEXO 2
RELATÓRIO DE GESTÃO 2012
INFORMÇÕES SOBRE AÇÕES DE RESPONSABILIDADE DA UJ
52111 - COMANDO DA AERONÁUTICA
UJ 121002 - FUNDO AERONÁUTICO

Ações		Dotação Inicial	Dotação Final
0998	Reserva de Contingência - Financeira	255.814.827,00	0,00
12CD	Construção de Aeroportos e Aeródromos de Interesse Nacional	2.000.000,00	0,00
13D8	Construção de Prédios Nacionais Residenciais para a Aeronáutica	6.616.100,00	7.276.100,00
14TH	Implantação e Modernização de Sistemas Bélicos e Equipamentos	0,00	16.430.000,00
14VX	Implantação do Centro de Instrução e Adaptação da Aeronáutica em Lagoa Santa - MG	0,00	3.700.000,00
2000	Administração da Unidade	264.575.138,00	285.479.345,00
20IJ	Preservação do Patrimônio Cultural	600.000,00	600.000,00
20S9	Adequação de Instalações Militares	6.431.900,00	7.056.549,00
20SA	Sistemas Corporativos	10.000.000,00	10.333.333,00
20SF	Adequação de Aeroportos e Aeródromos de Interesse Nacional	141.000.000,00	0,00
20XA	Aprestamento da Aeronáutica	0,00	1.353.228,00
20XB	Pesquisa, Desenvolvimento e Capacitação no Setor Aeroespacial	0,00	17.830.098,00
20XU	Aquisição e Modernização dos Meios da Aeronáutica	0,00	1.362.099,00
20XV	Sistema de Controle do Espaço Aéreo Brasileiro - SISCEAB	0,00	175.601.387,00
2522	Produção de Fármacos, Medicamentos e Fitoterápicos	660.000,00	612.333,00
2595	Capacitação de Especialistas do Setor Espacial	562.000,00	562.000,00
2756	Manutenção e Suprimento de Material Contra Incêndio	11.206.400,00	7.706.400,00
2887	Manutenção dos Serviços Médico-Hospitalares e Odontológicos	183.730.754,00	204.357.146,00
2913	Investigação e Prevenção de Acidentes Aeronáuticos	7.597.249,00	8.957.849,00
2916	Instrução e Adestramento da Aeronáutica	26.962.220,00	26.962.220,00

RELATÓRIO DE GESTÃO 2012_FUNDO AERONÁUTICO_ 2013

2923	Operação e Manutenção de Equipamentos e Sistemas do Controle do Espaço Aéreo Brasileiro	667.135.150,00	972.297.450,00
3116	Modernização de Equipamentos de Comunicação e Eletrônica	140.000,00	140.000,00
3123	Implantação de Novos Sistemas Bélicos	33.200.000,00	29.880.000,00
3133	Desenvolvimento e Modernização do Sistema de Controle do Espaço Aéreo Brasileiro - SISCEAB	309.019.324,00	314.480.367,00
4404	Pesquisa e Desenvolvimento Tecnológico Aeroespacial no centro Técnico Aeroespacial	3.600.000,00	3.600.000,00
5261	Desenvolvimento e Implantação de Sistemas de Telemática Militar	4.450.000,00	4.450.000,00
5408	Desenvolvimento de Projetos de Sistemas Bélicos e Associados	97.763.000,00	90.353.900,00
8970	Aquisição de Veículos de Superfície	2.254.085,00	2.254.085,00
8973	Manutenção e Suprimento de Fardamento e Material de Intendência	3.543.252,00	3.543.252,00
20X4	Sistema de Proteção da Amazônia - SIPAM	0,00	116.666,00
20X8	Graduação e Pós-Graduação do Instituto Tecnológico de Aeronáutica - ITA	0,00	1.066.667,00
20X9	Capacitação Profissional da Aeronáutica	0,00	1.886.667,00
20XA	Aprestamento da Aeronáutica	0,00	4.848.840,00
20XB	Pesquisa, Desenvolvimento e Capacitação no Setor Aeroespacial	0,00	159.065,00
20XC	Funcionamento dos Centros de Lançamento	0,00	243.999,00
20XD	Apoio das Forças Armadas à População	0,00	50.000,00
2507	Curso de Pós-Graduação	1.843.000,00	1.843.000,00
2509	Ensino Preparatório para Formação de Oficiais	1.010.000,00	1.010.000,00
2685	Curso de Graduação em Engenharia	6.700.000,00	6.700.000,00
2755	Manutenção e Suprimento de Campo de Provas e Estandes de Tiro de Aviação	250.000,00	250.000,00
2757	Manutenção e Suprimento de Simuladores	2.985.000,00	2.985.000,00
2864	Alimentação de Pessoal	77.000.000,00	77.000.000,00
2866	Ações de Caráter Sigiloso	290.000,00	316.667,00
2867	Pagamento de Pessoal Ativo Militar das Forças Armadas	3.515.070.460,00	3.597.876.267,00
2868	Manutenção e Suprimento de Combustíveis e Lubrificantes	307.462.700,00	338.542.303,00
2884	Capacitação de Recursos Humanos em Ciência e Tecnologia	100.000,00	100.000,00
2890	Manutenção e Suprimento de Material Bélico	51.709.600,00	46.538.700,00
2895	Manutenção e Suprimento de Material de Saúde	3.730.000,00	3.730.000,00
2896	Transporte Logístico de Superfície	800.000,00	800.000,00
2899	Suporte ao Desenvolvimento Industrial	3.838.024,00	3.838.024,00
2915	Formação e Especialização de Cabos e Soldados	1.550.000,00	1.550.000,00
2916	Instrução e Adestramento da Aeronáutica	8.000.000,00	8.228.646,00
2B25	Formação, Aperfeiçoamento e Especialização de Oficiais Civis	8.100.000,00	8.100.000,00
2B26	Formação, Aperfeiçoamento e Especialização de Sargentos e Civis	6.000.000,00	6.000.000,00
4322	Manutenção do Sistema de Vigilância da Amazônia - SIVAM	910.000,00	910.000,00
4348	Pesquisa e Desenvolvimento da Meteorologia Aeroespacial	330.000,00	330.000,00

RELATÓRIO DE GESTÃO 2012_FUNDO AERONÁUTICO_ 2013

4422	Funcionamento do Centro de Lançamento da Barreira do Inferno	912.000,00	912.000,00
4424	Funcionamento do Centro de Lançamento de Alcântara	1.800.000,00	1.800.000,00
8969	Aquisição de Aeronaves	182.430.000,00	214.663.334,00
8973	Manutenção e Suprimento de Fardamento e Material de Intendência	44.184.501,00	42.184.501,00



**MINISTÉRIO DA DEFESA
COMANDO DA AERONÁUTICA
SEFA - FUNDO AERONÁUTICO - UJ 121002**

DECLARAÇÃO

Declaro que os demonstrativos contábeis constantes do Sistema do SIAFI (Balanços Orçamentário, Financeiro, Patrimonial e as Demonstrações das Variações Patrimoniais), regidos pela Lei n.º 4.320/1964 e pela Norma Brasileira de Contabilidade Aplicada ao Setor Público NBC T 16.6 aprovada pela Resolução CFC n.º 1.133/2008, relativas ao exercício de 2012, refletem adequadamente as situações orçamentária, financeira e patrimonial da unidade jurisdicionada que apresenta Relatório de Gestão, **EXCETO**, no tocante à/ao:

a) diferença de R\$ 1.648.391,75 entre o valor das “Receitas Correntes” (R\$ 2.241.538.254,78) existente no Balanço Financeiro e aquele registrado no Balanço Orçamentário (R\$ 2.239.889.863,03), referente à conta contábil 4.9.0.0.0.00.00 – Deduções da Receita;

b) diferença de R\$ 3.184,40 entre o valor das “Receitas de Capital” (R\$ 4.812.880,17) existente no Balanço Financeiro e aquele registrado no Balanço Orçamentário (R\$ 4.809.695,77), referente à conta contábil 4.9.0.0.0.00.00 – Deduções da Receita; e

c) diferença de R\$ 158.317.742,00 entre o valor da “Dotação Fixada” (Dotação Inicial- R\$ 2.038.861.399,00) existente no Balanço Orçamentário e aquele registrado na conta 1.9.2.1.0.00.00 – Dotação Orçamentária (R\$ 2.197.179.141,00), referente à soma dos créditos adicionais recebidos, deduzidas as dotações transferidas e os cancelamentos de dotações.

Declaro, ainda, que os Demonstrativos do Fluxo de Caixa e do Resultado Econômico não estão disponibilizados no SIAFI, não tendo sido objeto de análise.

Estou ciente das responsabilidades civis e profissionais desta declaração.

Brasília-DF, 13 de março de 2013.

ANA PAULA SOARES DE ALCANTARA DO NASCIMENTO – 1º TEN QOEA SVA
Chefe da Seção de Análise e Avaliação de Demonstrações Contábeis
Contadora CRC-DF Nº 017367/O-0

Ciente:

ALEXANDRE VELLOSO GUIMARÃES - Cel Int
Chefe da Divisão de Análise e de Procedimentos Contábeis
Subsecretaria de Contabilidade
Contador CRC-DF nº 013386/0-8



**MINISTÉRIO DA DEFESA
COMANDO DA AERONÁUTICA
SEFA - FUNDO AERONÁUTICO - UJ 121002**

INFORMAÇÕES SOBRE AS ADOÇÕES DE CRITÉRIOS E PROCEDIMENTOS CONTÁBEIS

Declaro que a Unidade Jurisdicionada, em cumprimento às orientações normativas elaboradas pela Unidade Gestora Setorial de Contabilidade do Comando da Aeronáutica, adotou procedimentos e práticas aplicáveis aos registros e às demonstrações contábeis consoantes as Normas Brasileiras de Contabilidade Aplicadas ao Setor Público, em especial, as NBC T 16.9 e 16.10.

Especificamente em relação à avaliação e mensuração de Ativos e Passivos e concernente à depreciação dos itens do Ativo Permanente, a Unidade Jurisdicionada adotou os critérios estabelecidos pelas NBC T 16.10 e 16.9, respectivamente, da seguinte forma:

a) a vida útil econômica dos itens do Ativo Permanente, especificamente dos bens móveis, foi estabelecida com base na tabela constante da Macrofunção 02.03.30 – Reavaliação, Redução a Valor Recuperável, Depreciação, Amortização e Exaustão na Administração Direta da União, suas Autarquias e Fundações, do Manual SIAFI, para cada grupo contábil da conta de Bens Móveis – 1.4.2.1.2.00.00;

b) a depreciação foi realizada pelo método linear ou das cotas constantes, com as taxas de depreciação calculadas a partir do tempo de vida útil e da taxa de valor residual de cada grupo de bens móveis, de conformidade com a tabela constante da Macrofunção 02.03.30 – Reavaliação, Redução a Valor Recuperável, Depreciação, Amortização e Exaustão na Administração Direta da União, suas Autarquias e Fundações, do Manual SIAFI;

c) a vida útil econômica dos bens bem imóveis, bem como os critérios de avaliação, mensuração e de depreciação obedecem às normas do Sistema de Patrimônio da União, com dados registrados, no SIAFI, a partir do SPIUNET;

d) a avaliação e a mensuração dos itens do Ativo e do Passivo obedeceram aos seguintes critérios:

- Disponibilidades – valor original, com a conversão dos valores em moeda estrangeira à taxa de câmbio vigente na data do Balanço, conforme estabelecido pela Secretaria do Tesouro Nacional (STN) no SIAFI;

- Créditos e Obrigações – valor original, com a conversão dos valores em moeda estrangeira à taxa de câmbio vigente na data do Balanço, conforme estabelecido pela Secretaria do Tesouro Nacional (STN) no SIAFI;

- Estoques – valor de aquisição/produção/construção ou valor realizável líquido, quando aplicável;

- Imobilizado e Intangível – valor de aquisição/produção/construção, com previsão do

reconhecimento dos efeitos da depreciação ou da amortização, conforme o caso;

- Diferido – valor original, com a conversão dos valores em moeda estrangeira à taxa de câmbio vigente na data do Balanço, conforme estabelecido pela Secretaria do Tesouro Nacional (STN), no SIAFI, sendo aplicável aos saldos de recursos financeiros remanescentes na UJ, sem contrapartida de obrigações do passivo no encerramento do exercício.

e) a utilização dos critérios contidos nas NBC T 16.9 e NBC T 16.10, especialmente, nos casos de reavaliação dos itens do Ativo Permanente e do registro da depreciação apresentou seus reflexos no resultado patrimonial do exercício e no Patrimônio Líquido.

Brasília-DF, 13 de março de 2013.

ANA PAULA SOARES DE ALCANTARA DO NASCIMENTO – 1º TEN QOEA SVA
Chefe da Seção de Análise e Avaliação de Demonstrações Contábeis
Contadora CRC-DF Nº 017367/O-0

Ciente:

ALEXANDRE VELLOSO GUIMARÃES - Cel Int
Chefe da Divisão de Análise e de Procedimentos Contábeis
Subsecretaria de Contabilidade
Contador CRC-DF nº 013386/O-8